

工事場所: 浦賀コミュニティセンター分館  
横須賀市浦賀7丁目2番1号



案内図



平面図 1:300

注記

- ・電気主任技術者立会費は別途浦賀行政センター支払いとする。
- ・PCB含有変圧器は受変電設備から取外し後、場内で指定する場所で保管とする。  
電灯変圧器30KVA, 動力変圧器75KVA, コンデンサ15kvar
- ・PCB含有変圧器の処分は別途浦賀行政センターとする。
- ・東京電力工事負担金は別途浦賀行政センター支払いとする。

工事名	浦賀コミュニティセンター分館受変電設備改修工事			設計者資格 氏名	級建築士登録第 _____ 号			課長	主査等	担当者	横須賀市 都市部 建築計画課
図面名称	案内図・平面図	図番	1/5	縮尺	1:300(A2)	作図	令和5年5月日				

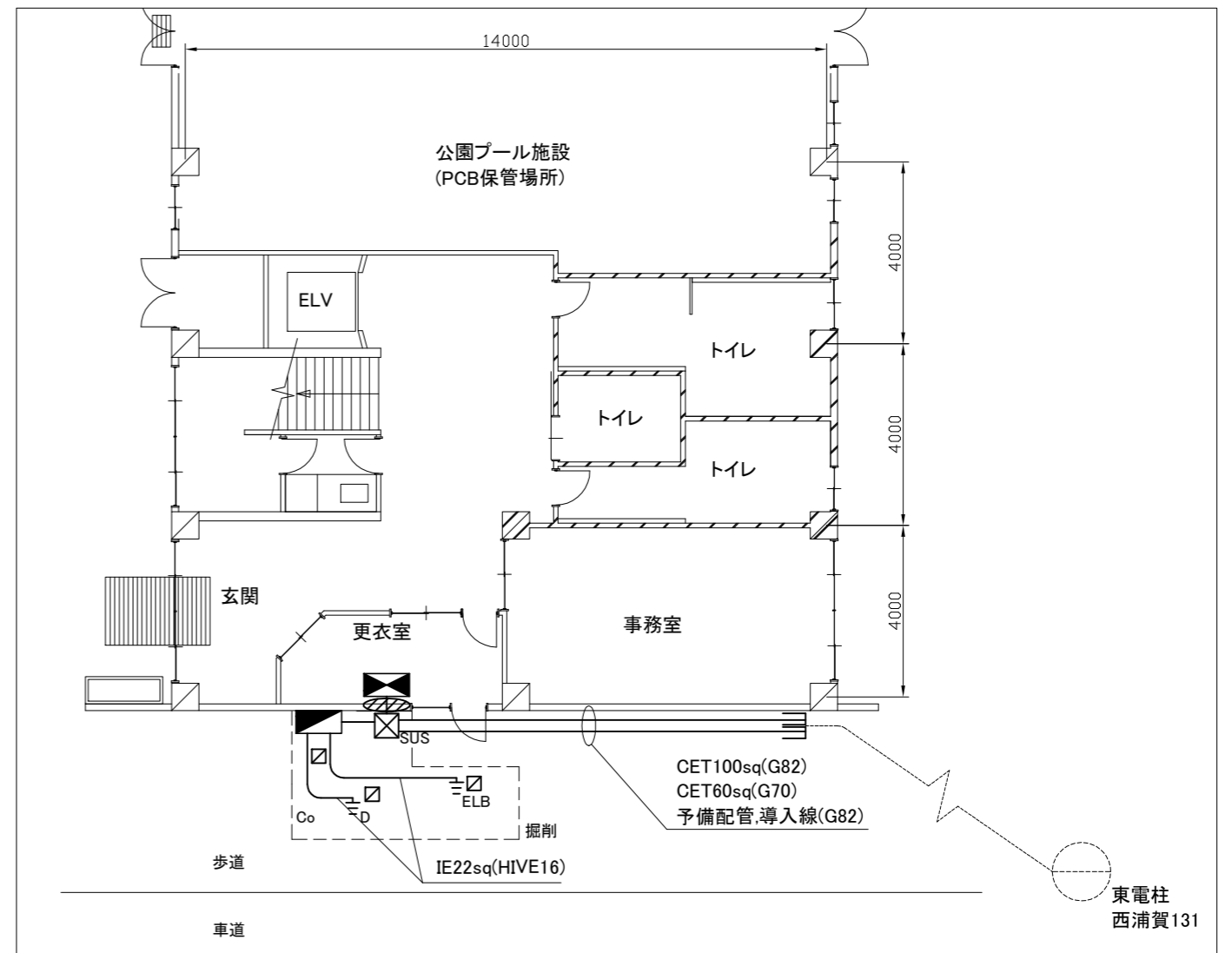









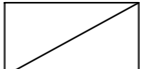

凡例

撤去平面図 1:200

改修平面図 1:100

図中特記無き記号は以下の通り

- |   |  |   |   |   |                                       |   |  |   |             |
|---|--|---|---|---|---------------------------------------|---|--|---|-------------|
|  | キュービクル(撤去)<br>撤去後の配管等の開口は<br>プルボックス(SUS製)で補修<br>高圧受電盤×1 7.2kV,12.5kA<br>低圧電灯盤×1 W800mm超過<br>低圧動力盤×1 W800mm超過 |  | 引込盤(新設)<br>屋外,自立式,製作盤<br>ステンレス製,防水<br>別図3/5参照 |  | 接地極(新設)<br>DはD種接地極<br>ELDIはD種漏電ブレーカー用 |  | 複合盤(撤去)<br>屋内,自立式,鋼板製<br>MCB3P225AF/150AT×1<br>MCB3P100AF/100AT×5<br>MCB2P50AF/20AT×27 |  | ハンドホール(既設)  |
|  | 高圧負荷開閉器(撤去)<br>方向性,ステンレス製,200A   |  | 複合盤(新設)<br>屋内,自立式,鋼板製,既製品盤<br>別図3/5参照         |  | 埋設標(新設)<br>鉄製                         |  | 電柱(既設)   |  | 引込線(別途東京電力) |
|  | 電柱(撤去)<br>コンクリート製,14m<br>撤去後アスファルト復旧   |   |   |  | SUS<br>ステンレス製,接地端子付                   |   |  |   |             |

注記

- ・不要な配管配線、ケーブル等は撤去処分とする。
- ・屋外の露出配管は溶融亜鉛メッキ仕上げ(無塗装)とする。
- ・支持金物、アンカー、ビス等はステンレス製とする。
- ・接地極埋設深さはGL-750以上とし露出部の部分については配管(HIVE)により保護すること。
- ・異種接地極は水平距離で2m以上離隔をとること。

工事名	浦賀コミュニティセンター分館受変電設備改修工事			設計者資格氏名	級建築士登録第 号			課長	主査等	担当者	横須賀市 都市部 建築計画課
図面名称	受変電設備撤去図・改修図	図番	2/5	縮尺	1:100 1:200(A2)	作図	令和5年5月 日				

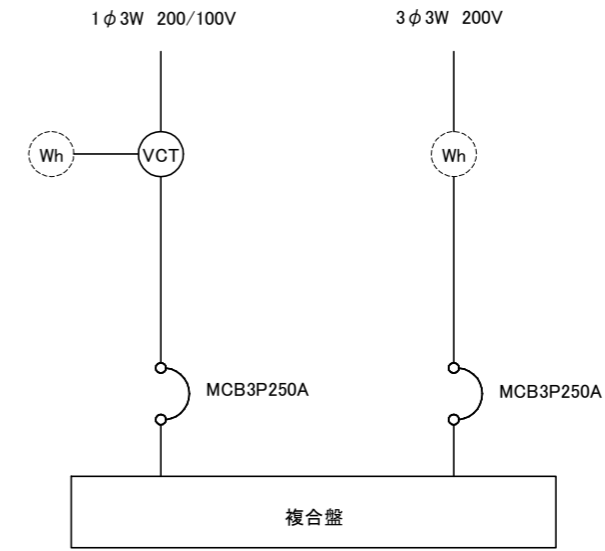
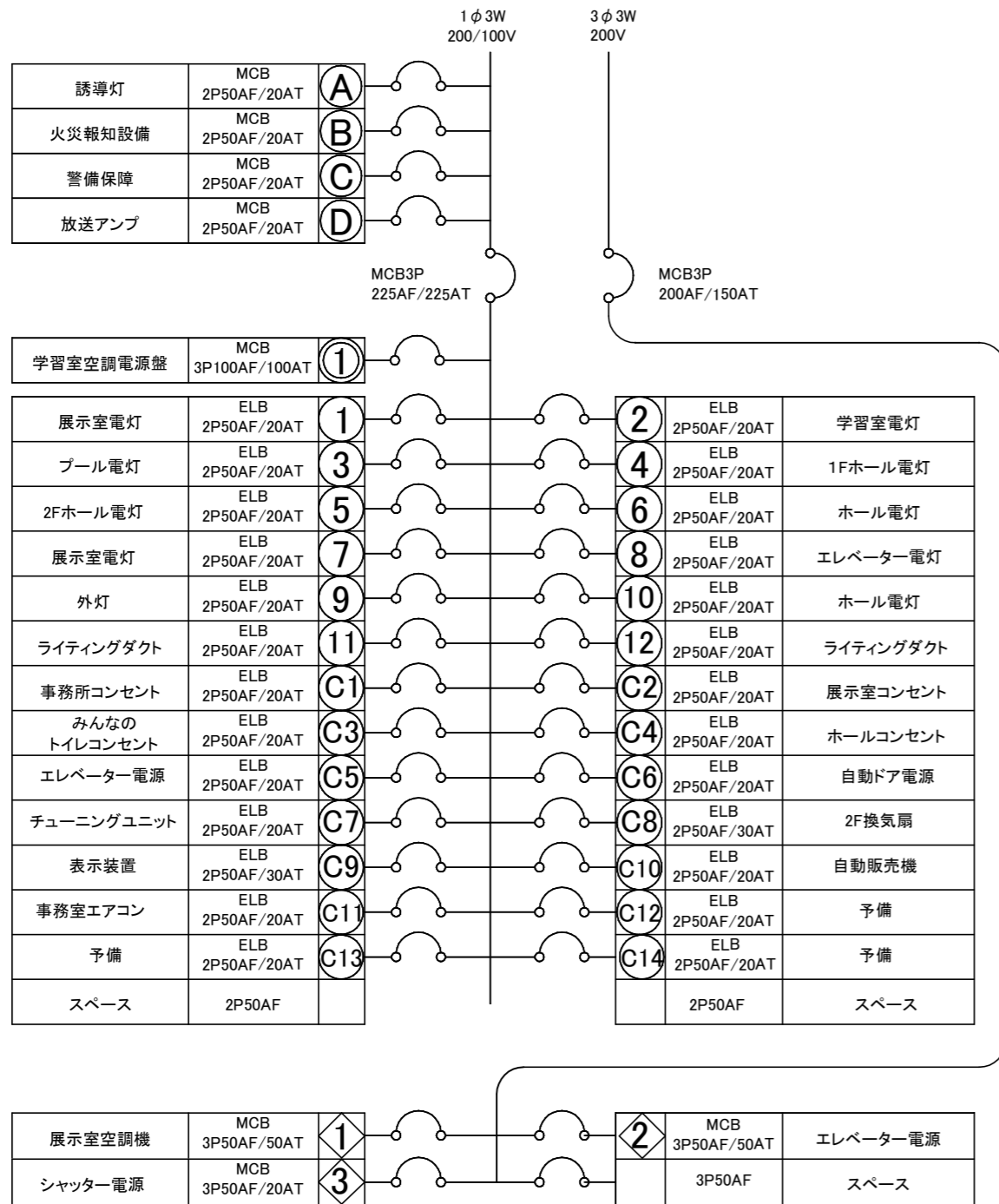

引込盤仕様

- 既製品盤,屋外,自立型,ステンレス製,屋根付,鍵付,ドアストッパー付,指定色塗装
- 電力会社用メーター窓×2
- 電力会社用メータースペース×2
- MCB3P225A×2

複合盤仕様

- 製作盤,屋内,自立型,鋼板製,鍵付,ドアストッパー付,指定色塗装,上部ダクト共
- 電灯  
MCB2P50AF/20AT×4  
ELB2P50AF/20AT×26  
MCB3P100AF/100AT×1  
2P50AFスペース×2
- 動力  
MCB3P50AF/50AT×2  
MCB3P50AF/20AT×1  
3P50AFスペース×1

工事名	浦賀コミュニティセンター分館受変電設備改修工事			設計者資格 氏名	級建築士登録第 _____ 号			課長	主査等	担当者	横須賀市 都市部 建築計画課
図面名称	参考盤図	図番	3/5	縮尺	-	作図	令和5年5月 日				

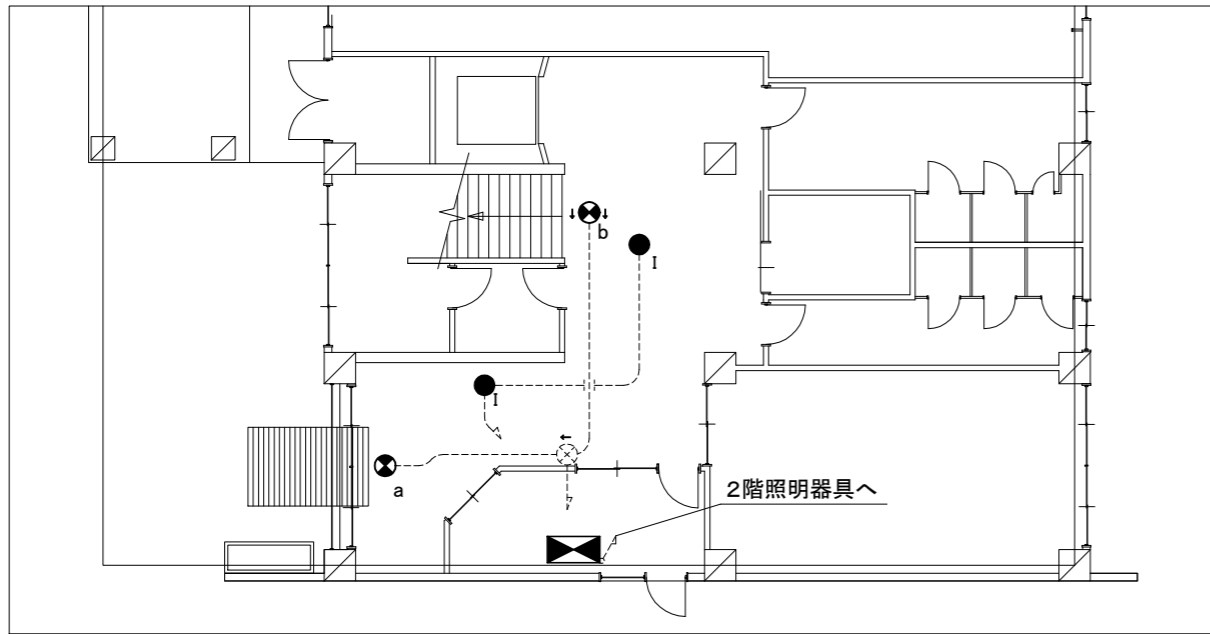

1階改修図 1:100

凡例

図中特記無き記号は以下の通り

- |  |  |  |   |  |                              |
|--|--|--|---|--|------------------------------|
|  | 照明器具A<br>LED一体型ベースライト<br>下面開放形,W300程度<br>昼白色,器具光束:4000lm程度 |  | 非常用照明器具F<br>公共型番:LDS2-SK-LBF11                          |  | 複合盤<br>屋内,自立式、鋼板製<br>別紙3/5参照 |
|  | 照明器具B<br>LED一体型スクエアライト,直付,□650<br>昼白色,器具光束:8470lm程度        |  | 非常用照明器具G<br>下面開放形,W300程度,電源内蔵,一般出力<br>昼白色,器具光束:4000lm程度 |  |                              |
|  | 照明器具C<br>LED一体型ベースライト<br>公共型番:LRS6-4-37                    |  | 非常用照明器具H<br>下面開放形,W300程度,電源内蔵,一般出力<br>昼白色,器具光束:1600lm程度 |  | 配管配線(既設)                     |
|  | 照明器具D<br>LED一体型ベースライト<br>公共型番:LSS1-4-37                    |  | 非常用照明器具I<br>公共型番:K1-LRS11-2                             |  |                              |
|  | 照明器具E<br>LED一体型ベースライト<br>直付,コーナーライト<br>昼白色,器具光束:4000lm程度   |  | 避難口誘導灯a<br>壁掛,B級,片面,電源内蔵<br>リニューアルプレート共                 |  |                              |
|  |  |  | 通路誘導灯b<br>吊下,B級,両面,電源内蔵<br>リニューアルプレート共                  |  |                              |

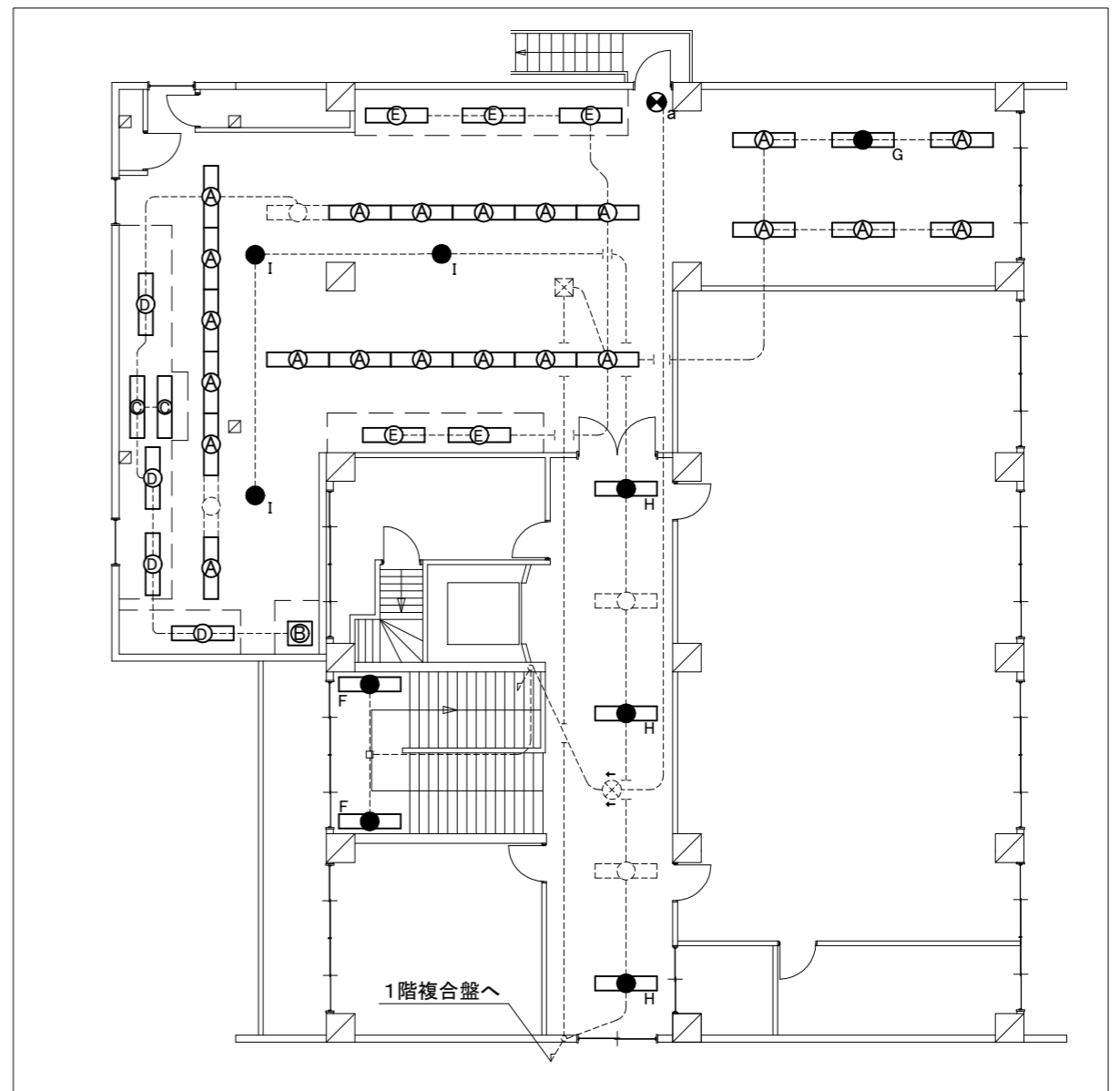

2階改修図 1:100

工事名	浦賀コミュニティセンター分館受変電設備改修工事			設計者資格氏名	級建築士登録第 号		課長	主査等	担当者	横須賀市 都市部 建築計画課
図面名称	電灯設備改修図	図番	4/5	縮尺	1:100(A2)	作図	令和5年5月日			

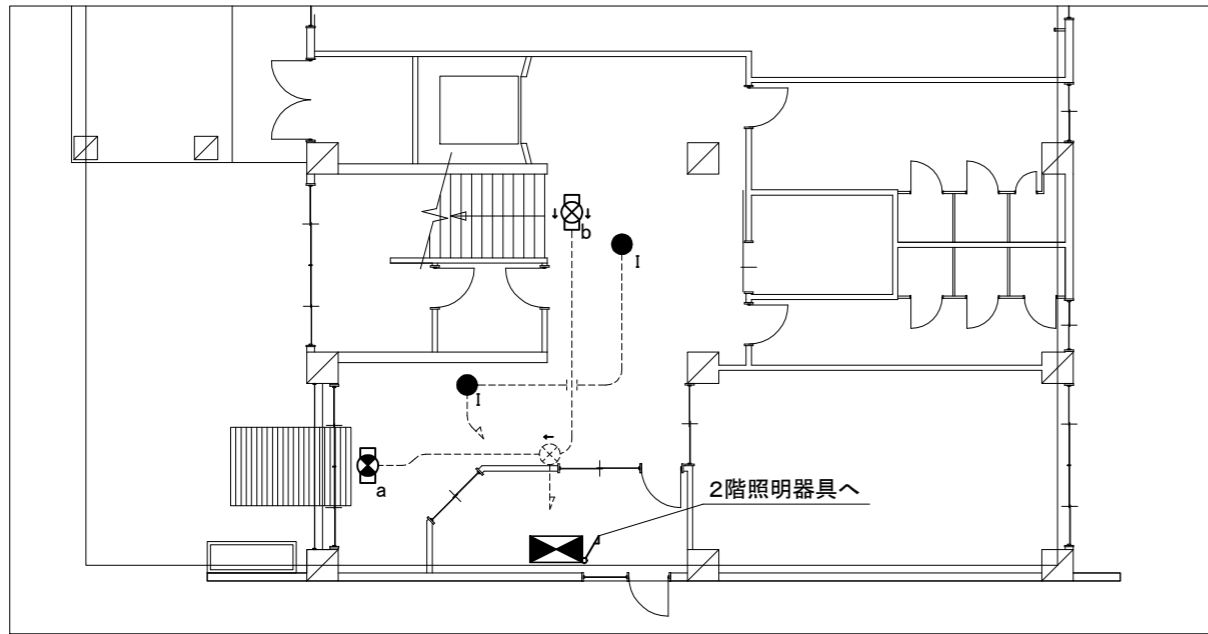

1階撤去図 1:100

凡例

図中特記無き記号は以下の通り

- |  |                                  |  |  |
|--|----------------------------------|--|--|
|  | 照明器具A<br>埋込形,W300,FL40×2         |  | 非常用照明器具I<br>ダウンライト形,電源内蔵   |
|  | 照明器具B<br>スクエア形直付,口400,FL20×4     |  | 避難口誘導灯a<br>壁掛,B形,片面,電源内蔵   |
|  | 照明器具C<br>埋込形,W150,FL40×1         |  | 通路誘導灯b<br>吊下,B形,両面,電源内蔵  |
|  | 照明器具D<br>直付,W80,FL40×1           |  | 複合盤<br>屋内,自立式、鋼板製<br>MCB3P225AF/150AT×1<br>MCB3P100AF/100AT×5<br>MCB2P50AF/20AT×27 |
|  | 非常用照明器具F<br>階段灯,FL40×1,電源内蔵      |  | 配管配線(既設)   |
|  | 非常用照明器具G<br>埋込型,W300,FL40×2,電源内蔵 |  | 照明器具(既設)   |
|  | 非常用照明器具H<br>埋込型,W300,FL20×2,電源内蔵 |  |  |

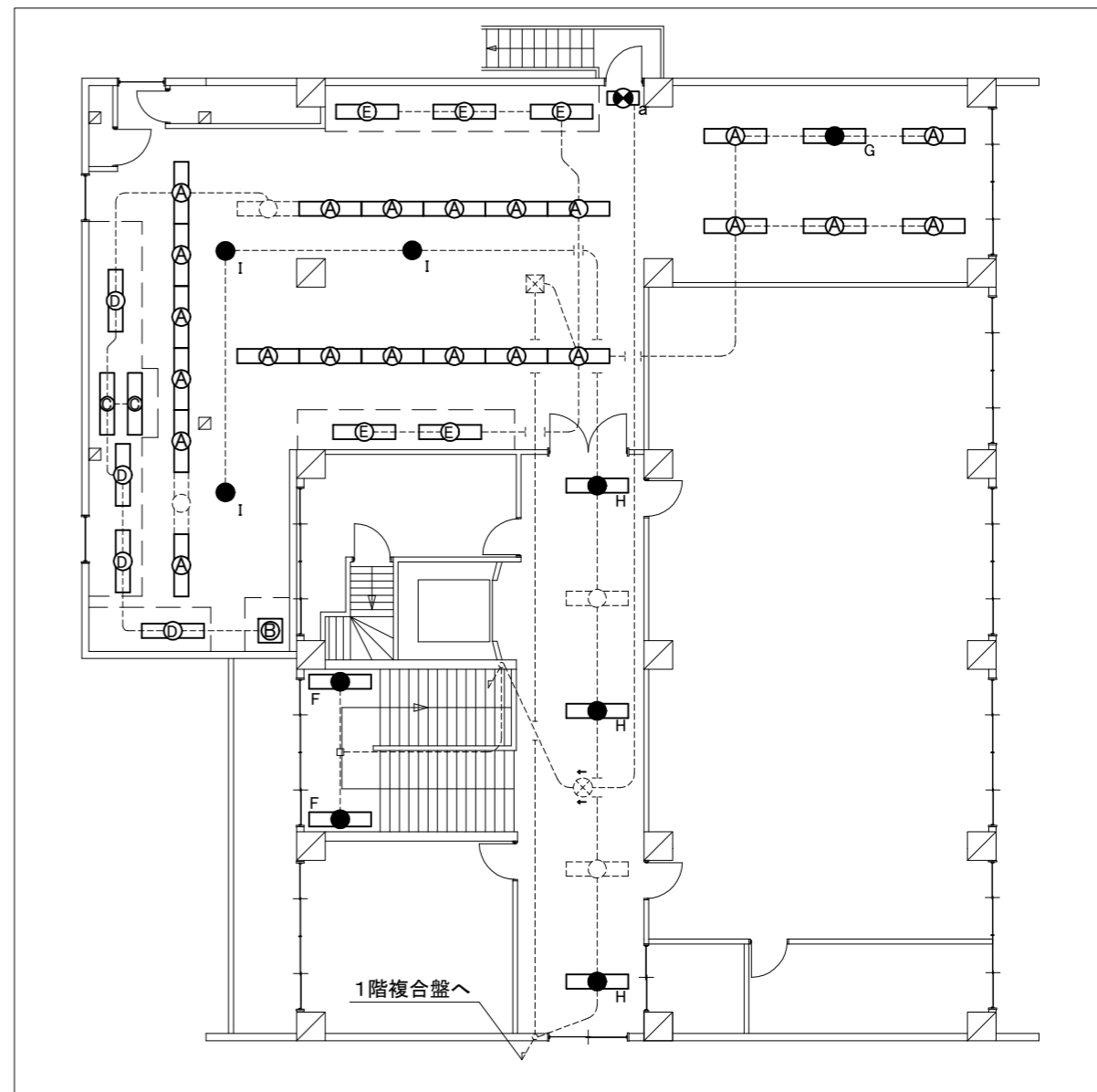

2階撤去図 1:100

工事名	浦賀コミュニティセンター分館受変電設備改修工事			設計者資格氏名	級建築士登録第 号		課長	主査等	担当者	横須賀市 都市部 建築計画課
図面名称	電灯設備撤去図	図番	5/5	縮尺	1:100(A2)	作図	令和5年5月日			