

現場説明書

1 工 事 名 ハイランド地区配水管布設工事 (2021 の3)
2 監 督 員 技術部 水道管路課

説明事項

1. 入札等に関する事項について

- (1) この工事の入札又は見積(以下「入札等」という。)は、工事請負契約書又は工事請負請書(以下「契約書等」という。)、入札公告又は指名競争入札執行通知書及びこの説明書に記載する条件により、横須賀市の上下水道局契約規程によりその例によることとされている契約規則、契約履行規則及び工事等検査規則(以下「契約規則等」という。)に従って行う。
- (2) 入札等後は、設計書、仕様書及び図面(この説明書及び質問回答書を含む。以下「設計図書」という。)、契約書等若しくは契約規則等の内容又は工事場所の状況について、不明等を理由として異議の申立てはできないので、入札等前に十分究明すること。

2. 契約の保証について

契約の保証 要 ~~不要~~
契約の保証を付す場合は、落札者は、契約書等の案を提出するとともに、次の各号のいずれかの書類を提示又は提出すること。ただし、契約保証金の額、保証金額又は保険金額は、請負代金額の100分の10以上とすること。

- (1) 契約保証金の納付を証する領収書
- (2) 契約保証金に代わる担保としての国債又は地方債等
- (3) 債務の不履行により生ずる損害金の支払を保証する銀行、横須賀市上下水道事業管理者が確実と認める金融機関又は公共工事の前払金保証事業に関する法律(昭和27年法律第184号)第2条第4項に規定する保証事業会社の保証書
- (4) 債務の履行を保証する公共工事履行保証証券による保証証券
- (5) 債務の不履行により生ずる損害をてん補する履行保証保険契約の証券

3. 前払金について

前払金 する ~~しない~~
前払金を受けようとする場合は、その旨を申し出ること。

4. 中間前払金について

中間前払金 する ~~しない~~
中間前払金を受けようとする場合は、申請手続が必要なので、要件を満たした旨を申し出ること。

5. 部分払について

部分払 する(~~一回以内~~) ~~しない~~

~~6. 継続事業に係る工事の各会計年度別支払限度額及び前払金について~~

- (1) 継続事業に係る工事の各会計年度における請負代金額の支払限度額及び前払金の上限割合は、次のとおりである。

会計年度	支払限度額 (請負代金額に対する割合)	前払金の上限
初年度(年度)	%	支払限度額 ・ 請負代金額 の %
第2年度(年度)	%	支払限度額 ・ 請負代金額 の %
第3年度(年度)	%	支払限度額 ・ 請負代金額 の %

- (2) 各会計年度における請負代金額の支払限度額は、請負者決定後工事請負契約書を作成するまでに請負者に通知する。

7. 契約に関する事項について

(1) 設計図書関係

- ア 土木工事等の場合における工種別等の契約数量は、設計書の数量の内訳書に表示された数量による。
- イ 仮設、工法等工事目的物を完成するために必要な一切の手段については、設計図書に特別の定めがある場合を除き、請負者の責任において定めること。
- ウ 契約の締結にあたっては、契約書等に設計図書を袋とし、割印をすること。ただし、図面が大型等の場合にあつては、別冊とすること。

(2) 提出書類関係

- | | |
|------------------|--|
| ア 請負代金内訳書 | 要提出(契約締結後7日以内)
提出不要 |
| イ 工 程 表 | 要提出(契約締結後7日以内)
提出不要 |
| ウ 着 手 届 | 着手後5日以内に提出すること。 |
| エ 現場代理人及び主任技術者等届 | 契約までに現場代理人及び主任技術者等の経歴書も同時に提出すること。 |
| オ 下請負関係書類 | 下請負を発注の都度、下記書類の写しを提出すること。 <ul style="list-style-type: none">・ 施工体制台帳・ 施工体系図・ 再下請負通知書（再下請負の発注がある場合） |
| カ 直 営 工 事 届 | 下請負を発注しない又はその予定がない場合は、遅滞なく提出すること。 |

(3) 監督員通知関係

監督員を2人以上置くこととした場合において、権限を分担させるときは、各監督員の権限の内容を別に通知する。

(4) 支給材料、貸与品関係

- | | | |
|-----------|---------------|----|
| ア 支 給 材 料 | あり | なし |
| イ 貸 与 品 | あり | なし |

(5) 条件変更等の関係

工事の施行に当たり、設計図書と現場の状態とが一致しないこと等の事実を発見したときは、単に事実関係のみでなく、設計図書の訂正に必要な資料、図面等を添付した書面で通知すること。

(6) 設計変更等の関係

必要により工事内容を変更する場合は、原則としてその必要が生じた都度契約変更の手続を行うが、軽微なものは監督員の指示により工事内容の変更を行い、これに伴う契約変更の手続は、工期の末に行う。

(7) 部分引渡し関係

- | | | |
|-----------|---------------|----|
| 部分引渡し指定部分 | あり | なし |
|-----------|---------------|----|

(8) 火災保険等の関係

- | | | |
|-----------------|---------------|----|
| 火災保険その他の保険の付保条件 | あり | なし |
|-----------------|---------------|----|

8. 現場代理人の常駐義務について

請負代金額が500万円以上の工事について現場代理人は常駐とするが、横須賀市ホームページ > 入札の広場 > 工事 > 入札制度関連情報<工事> において、重複配置の特例がある場合は兼務することができる。

9. コリンズの登録について

請負者は、受注時又は変更時及びしゅん工時において請負代金額が500万円以上の工事について、工事実績情報サービス(CORINS)入力システムに基づき、監督員に登録内容の確認を受けた後に、(一財)日本建設情報総合センターに登録申請しなければならない。

また、(一財)日本建設情報総合センター発行の「登録内容確認書」が請負者に届いた際には、その写しを直ちに監督員に提出しなければならない。

登録申請の期限は、次のとおりとする。

- (1) 受注時登録データの提出期限は、契約締結後10日以内とする。
- (2) しゅん工時登録データの提出期限は、しゅん工後10日以内とする。
- (3) 施工中に受注時登録データの内容に変更があった場合は、変更があった日から10日以内に変更データを提出しなければならない。
- (4) 変更時としゅん工までの間が10日間に満たない場合は、監督員の承諾を得て変更時の提出を省略できるものとする。

10. 建設業退職金共済制度への加入について

- (1) 請負者は、建設業退職金共済(以下「建退共」という。)に加入するとともに、その建設業退職金共済制度の対象となる労働者について証紙を購入し、当該労働者の共済手帳に証紙を貼り付けること。
- (2) 請負者は、当初請負代金額が500万円以上の場合、建退共の発注者用掛金収納書を貼った「建設業退職金共済証紙購入状況報告書」(第1号様式(建退共))、「建設業退職金共済関係提出書」(第2号様式(建退共))、「建設業退職金共済証紙貼付実績報告書」(第3号様式(建退共))を工事しゅん工時に監督員に提出すること。ただし、この制度に代わる退職金共済等に加入している場合又は対象労働者がいない場合については、内容を記載した「確認書」(第4号様式(建退共))を契約締結後1箇月以内に監督員に提出すること。
なお、当初請負代金額が500万円未満の場合においても本市が証紙購入状況を把握する必要があると認めるときは、関係資料を提出しなければならない。
- (3) 下請契約を締結する際は、当該下請負者に対してこの制度の趣旨を説明し、掛金相当額を下請代金中に算入するか、又は共済証紙の現物交付をすることにより、当該下請負者の建退共加入並びに証紙の購入及び貼付の促進に努めること。
- (4) 下請負者の規模が小さく、管理事務の処理面で万全でない場合、元請負者は建退共加入手続及び建退共関係事務の処理について、下請負者からの依頼には積極的に受託するよう努めること。
- (5) 請負者は、工事現場に建設業退職金共済制度適用事業主の工事現場であることを明示する標識を掲示すること。
- (6) 正当な理由がなく建退共に加入せず、又は証紙の購入若しくは貼付が不十分な請負者は工事成績評定において考慮される事となる。

11. 施工計画書の提出について

(1) 施工計画書の作成

請負者は、契約後速やかに監督員の指示に従って施工計画書を作成し提出すること。ただし、監督員が別に指示する場合を除いて、次のいずれかに該当する工事については、提出を要しない。

- ア 当初請負代金額が500万円未満の工事、又は当初工期が60日未満の工事
- イ 契約後、直ちに現場着手を要する等の緊急工事
- ウ 工事内容に基づき、監督員が提出を要しないと判断した工事

(2) 施工計画書の記載事項等

施工計画書等記載事項は、横須賀市ホームページ > 入札の広場 > 検査情報に記載（別表）のとおりとする。ただし、請負者は、施工計画書の提出を不要とした工事であっても、監督員が必要と指示する書面を速やかに提出すること。

(3) 計画工程表の作成

請負者は、計画工程表の提出にあたって、作業間の関連把握や工事の進捗状況等を把握できる工程管理方法について、監督員と協議を行うこと。

(4) 実施工程との比較照査

請負者は、工事施工中において、問題が発生した場合又は計画工程と実施工程を比較照査し、差異が生じた場合は速やかに監督員へ報告すること。

12. ワンデーレスポンスの取り組みについて

- (1) 本市では、請負者からの質問、協議に対して、基本的に「その日のうち」に回答するよう、ワンデーレスポンスに取り組んでいる。

なお、即日回答が困難な場合は、いつまでに回答が必要なのかを請負者と協議のうえ、回答期限を設けるなど、何らかの回答を「その日のうち」にすることとする。

- (2) 発注者が効果・課題等を把握するためアンケート等のフォローアップ調査を実施する場合、請負者は協力すること。

13. 中間及び抜打ち状況調査の実施について

中間状況調査又は抜打ち状況調査は、検査員が随時行う。この場合、請負者は調査に協力しなければならない。

14. 下請負者について

- (1) 下請負者を使用する場合には、市内業者を優先的に選定するように配慮すること。
- (2) 下請契約を締結する際は、当該下請負者に対して法定福利費の内訳が明示された国の標準見積書等の提出を指導するとともに、提出された場合は尊重し、適切な法定福利費を含んだ契約を締結すること。

15. 一括下請けの禁止について

請負者は、本工事の全部若しくはその主たる部分又は他の部分から独立してその機能を発揮する工作物の工事を一括して第三者に委任し、又は請け負わせてはならない。

16. 技術的事項について（別紙）

ハイランド地区配水管布設工事（2021の3）特記仕様書

本工事の仕様は、当局水道工事共通仕様書（平成 28 年 10 月）に定められたもののほか、当特記仕様書によるものとする。なお、共通仕様書内の付編Ⅱ及び付編Ⅲについては、水道工事共通仕様書 付編書式（平成 29 年 12 月）を参照すること。

1 工事コストの表示について

- (1) 工事請負額 1,000 万円以上の工事を対象とする。
- (2) 工事請負額の表示は、工事現場に設置する「工事看板」に表示する。
- (3) 表示金額は、万円単位など分かりやすい単位とする。

2 公共建設発生土処分について

(1) 受入場所

処分地等の名称： UCR（久里浜港）

場 所： 横須賀市久里浜 8 丁目 2567 番 62

(2) 受入日時

受 入 日： 月曜日から金曜日の平日

（土曜日・日曜日・祝祭日・旧盆・年末年始は、休業です。）

受入時間： 8：00～17：00

※悪天候、突発的事故により受入れが停止または、制限される場合がある。

(3) 受入単価

名 称： 土砂受入処分料（指定処分）

規格 1： 普通土砂（久里浜 UCR 処分場）

規格 2： 処分費の対象

単 価： 地山 1 m³ あたり 3,972 円

(4) 久里浜UCR受入地に指定された地質分析等試験

地質分析等試験は、試料採取から分析、結果証明までを同一の分析会社が行うこと。

3 土砂検定費等について

土砂検定費（1～28項目一括実施）、土砂検定費（ヒ素+銅）及び六価クロム溶出試験の単価には、諸経費、技術料及び報告書作成の一切の費用を含むため、その他の間接費の対象とならない。

4 共通仮設費の対象外となる桁等購入費について

桁等購入費 ~~あり~~ なし

5 数値基準、単価世代及び積算参考資料について

数値基準、単価世代及び積算参考資料については、上下水道局ホームページ→事業者の皆さまへ→請負工事に関する各種書類のダウンロード→上水道→水道工事積算単価関係内の「水道工事の数値基準等について」を参照すること。

6 共通単価について

共通単価については、上下水道局ホームページ→事業者の皆さまへ→請負工事に関する各種書類のダウンロード→上水道→水道工事積算単価関係内の「**共通単価一覧表**」を参照すること。

- 7 施工パッケージ型積算について
 - (1) ダンプトラックの基準単価は、タイヤ損耗費及び補修費を含んだ金額が設定されているため、地区単価も建設機械等損料表の損料金額にタイヤ損耗費及び補修費を加算した金額で計上している。
 - (2) 施工パッケージ型積算方式による一位代価表の積算注意事項は、局ホームページの「施工パッケージ型積算方式による積算」を参照すること。
- 8 個人情報資料の借用について

工事に必要な個人情報に関する資料の借用にあたっては、以下の内容を明記した借用願（様式あり）を担当課長あてに提出すること。

 - (1) 借用期間
 - (2) 借用する個人情報資料の項目
 - (3) 個人情報の管理に関する責任者、個人情報を取り扱う工事従事者
 - (4) 貸出条件(取り扱いにあたる注意事項等)
 - (5) その他監督員が必要とする事項
- 9 工事に関することについて
 - (1) 身分証明書の提示

請負者は顔写真、氏名、有効期限等を記載した身分証明書を発行し、給水管接続替調整工等の業務に従事する者に身分証明書を常時携帯させなければならない。

上記業務に従事する者は、水道使用者等の住居その他を訪問する場合はこれを提示すること。また、監督員から請求があったときもこれを提示すること。
 - (2) 給水管接続替調整工の作業内容
 - ア 給水台帳の確認
 - イ 現場調査
 - ウ 居住者及び土地所有者への工事説明及び掘削等の確認
 - エ 上記ア.イ.ウの実施内容の整理及び監督員への報告確認作業（宅地（私道）内掘削確認表など）
 - (3) 試掘調査及び既設埋設物の近隣掘削について

舗装取りこわし工等を除き試掘調査及び既設埋設物の近隣掘削については、安全施工の観点から人力施工とする。ただし、状況により機械施工を行う場合は監督員と事前協議すること。
 - (4) 交通安全対策について

本工事は、神明小学校の通学路沿いの工事となっている。そのため、通行する児童の安全に細心の注意を払い、工事を施工すること。
- 10 舗装版切断時に発生する濁水の処理について
 - (1) 処理方法

舗装版切断作業時に発生した濁水については、産業廃棄物の汚泥として処理すること。
 - (2) 条件

請負者は、産業廃棄物の汚泥の処分業許可を得ている業者と委託契約を締結しなければならないものとする。

また、請負者が、自ら運搬を行う場合を除き、産業廃棄物の汚泥の収集運搬業許可を得ている業者と委託契約を締結しなければならないものとする。

(3) 提出書類等

請負者は、施工計画書に舗装版切断時に発生する濁水の収集・運搬・処分に関する計画書、請負者と処分業者とで締結した委託契約書の写し及び処分業者の許可証の写しを添付すること。

また、請負者が濁水の収集運搬を委託した場合は、請負者と収集運搬業者とで締結した委託契約書の写し及び収集運搬業者の許可証の写しを添付すること。

なお、請負者は、産業廃棄物管理票（紙マニフェスト）又は電子マニフェストにより、適正に処理されていることを確かめるとともに、監督員に提示しなければならない。

11 別途発注される測量業務について

(1) 請負者は、本工事施工前に測量業務受託者と契約後速やかに打合せを行い、請負者が責任をもって測量の工程が記入された実施工程表を作成すること。

(2) 請負者は、工事に伴い境界標等の移設（撤去）が生じた場合は、引照杭を設け、測量業務受託者の確認を受けること。

(3) 測量業務受託者の行う境界標等の移設（撤去）及び復元に際しては、原則として本工事の現場代理人が立ち会って確認すること。

12 建設副産物実態調査の作業手順（元請業者が行う）について

別途添付の「建設副産物実態調査に係る特記仕様書」を参照とする。

13 基準書等の適用について

本工事は、以下の基準書等を使用し、積算している。

- | | |
|---------------------------|-------------------|
| 1) 水道事業実務必携 | 令和3年度版 |
| 2) 土木工事標準積算基準書（土木工事編） | 令和3年7月1日版 |
| 3) 積算参考資料（土木工事編） | 令和3年7月1日版 |
| 4) 建設機械等損料表 | 令和3年度版 |
| 5) 下水道用設計標準歩掛表 | |
| 第1巻 管路 | 令和3年度版 |
| 第2巻 ポンプ場・処理場 | 令和3年度版 |
| 第3巻 設計委託 | 令和3年度版 |

14 市場単価及び標準単価の端数処理について

市場単価及び標準単価方式による単価表の加算・補正後の金額は、円止めとする。

なお、単価補正が行われた場合の単価についても円止め（小数点以下切り捨て）として計算し、数量×単価＝金額を算出している。

15 しゅん工検査時に必要な書類について

しゅん工検査時は「管路工事しゅん工図書等提出物一覧表で指定している図書」及び、「工事履行報告書」を作成し、提出すること。なお、「工事履行報告書」は請負金額500万円以上の場合のみ提出すること。

1) 管路工事しゅん工図書等提出物一覧表

横須賀上下水道局 水道工事共通仕様書 平成28年10月の別冊

2) 工事履行報告書

横須賀市ホームページ>市政情報>入札・契約・検査>検査情報>土木工事関係書類一覧表

16 法定外の労災保険について

本工事の現場管理費には、法定外の労災保険の経費を含んでいるので、その写しを提出すること。

17 下検査の実施について

しゅん工検査前に、現場代理人が立会いの上、上下水道局が実施する下検査を受けなければならない。

18 その他

上記の内容について疑義が生じた場合は、別途監督員と協議するものとする。

建設副産物実態調査に係る特記仕様書

- 1 元請業者は、当該年度に終了した最終請負額が100万円以上の工事（調査対象となる建設資材の利用及び建設副産物の発生・搬出がない工事は除く）は、次項の建設副産物実態調査作業手順にもとづき調査データを提出するものとする。ただし、複数年度にまたがる債務工事等の工事額は、当該年度の年割り額を記入し、工事内容は当該年度分の資材利用量、建設副産物発生量・搬出量のみを記入する。なお、この手順により作成されたデータおよび帳票は、「資源の有効な利用の促進に関する法律」で定められた「再生資源利用 {促進} 計画書（実施書）の作成」を兼ねるものとする。

本調査の対象品目は、表1の通りである。

表1 調査対象品目

対象	調査対象品目	備 考
搬入する建設資材	コンクリート	生コンクリート、コンクリート二次製品（有筋、無筋）など
	木材	
	アスファルト・コンクリート	
	土砂	山砂、建設発生土、土質改良土、建設汚泥処理土、再生コンクリート（RC-10）など
	砕石	鉦さい、クラッシャーラン、ぐり石など
	塩化ビニル管・継手	
	石膏ボード	
	その他の建設資材	
搬出する建設副産物	コンクリート塊	
	建設発生木材A（柱、ボードなどの木製資材が廃棄物となったもの）	建設発生木材等のうち、解体木くず、新築端材木くず等が該当する。
	アスファルト・コンクリート塊	
	その他がれき類	
	建設発生木材B（立木、除根材などが廃棄物となったもの）	建設発生木材等のうち、建設工事（工作物の新築、改築又は除去に係るものに限る。）に伴って副次的に得られる伐木材、伐根材が該当する。
	建設汚泥	
	混合状態の廃棄物（建設混合廃棄物）	現場へ搬出する状態で判断し、発生と搬出の間に分別された場合には、分別後の品目が発生したものとみなす。
	金属くず	
	廃塩化ビニル管・継手	
	廃プラスチック（廃塩化ビニル管・継手を除く）	
	廃石膏ボード	
	紙くず	
	アスベスト（飛散性）	
	その他の分別された廃棄物	
第一種～第四種建設発生土及び浚渫土（建設汚泥を除く）		

2 建設副産物実態調査の作業手順は、次のとおりとし、元請業者が行うものとする。

- (1) 一般財団法人日本建設情報総合センターのホームページ<http://www.recycle.jacic.or.jp/>から建設副産物情報交換システムにログインする。
システムの操作方法については、「各種マニュアル」ページ内の「建設副産物情報交換システム」の操作マニュアル「排出事業者用」を参照する。
- (2) 当初契約時点でのデータを入力する。（「再生資源利用(促進)計画書—建設リサイクルガイドライン様式—」の作成）
- (3) 工事検索画面から当該工事を検索し、「登録証明書の印刷」により「建設副産物情報交換システム工事登録証明書(計画)」を印刷し、監督員に提出する。
- (4) 工事完成時に実施書（最終データに修正）に書き換える。
- (5) 各種書類の印刷により、「チェックリスト」を出力し、必須エラーが発生していないことを確認する。
- (6) 工事検索画面から当該工事を検索し、「登録証明書の印刷」により「建設副産物情報交換システム工事登録証明書(実施)」を印刷し、監督員に提出する。
- (7) 建設副産物情報交換システムに工事情報を登録した場合は、再生資源利用(促進)計画書、再生資源利用(促進)実施書および建設リサイクル法に基づく再資源化報告書は監督員に提出されたものとみなす。

3 データ入力上の留意点

(1) 建設発生土の入力値について

建設発生土については、埋戻しなどのように、現場内利用がある場合には、建設副産物発生・搬出（一種発生土～浚渫土）には、「地山m³」で入力し、建設資材利用（土砂）には、「締めm³」（表2、土量の変化率Cを考慮）で入力する。

表2 土量の変化率C

レキ質土		砂質土及び砂		粘性土		岩塊 玉石
レキ	レキ質土	砂	砂質土 (普通土)	粘性土	高含水比 粘性土	
0.95	0.90	0.95	0.90	0.90	0.90	1.00

軟岩 I	軟岩 II	中硬岩	硬岩 I
1.15	1.20	1.25	1.40

(例)

掘削 100 m³

埋戻し 20 m³ (締めm³)・・・「土砂 建設資材 利用量(A)」欄に入力する。

22 m³ (地山m³)・・・「一種発生土～浚渫土 ②利用量」欄に入力する。

20 m³ / 変化率C (仮に0.9とする) = 22 m³

処分 78 m³ (地山m³)・・・「一種発生土～浚渫土 ④現場外搬出量」欄に入力する。

$$100 \text{ m}^3 - 22 \text{ m}^3 = 78 \text{ m}^3$$

(2) 建設資材利用について

ア 建設リサイクル資材を利用する場合は、建設資材利用の欄に以下の方法により入力する。

- ・表3にまとめる調査対象品目の分類ごとに建設リサイクル資材をそれぞれ入力する。建設リサイクル資材の品目名については、神奈川県建設リサイクル資材認定資材一覧表（以下、認定一覧表という）を参照する。

表3 調査対象品目と建設リサイクル資材品目名

調査対象品目(建設資材の「分類」)	建設リサイクル資材の品目名
土砂(建設汚泥処理土)	再生改良土
	再生流動性埋戻材
アスファルト・コンクリート	再生加熱アスファルト混合物
砕石	再生骨材等
コンクリート	再生コンクリート二次製品(無筋)※
	再生舗装用ブロック (平板、インターロッキングブロック、レンガブロック等)
コンクリート及び鉄から成る建設資材	再生コンクリート二次製品(有筋)※
木材	再生木質ボード
	再生集成材・合板
塩化ビニル管・継手	排水・通気用再生硬質塩化ビニル管

※再生コンクリート二次製品に該当する建設リサイクル資材が無筋コンクリートの場合、調査対象品目のうち「コンクリート」に、再生コンクリート二次製品に該当する建設リサイクル資材が有筋コンクリートの場合、調査対象品目のうち「コンクリート及び鉄から成る建設資材」に入力する。

- ・「規格」は認定一覧表の「寸法・規格等」を入力する。
- ・「再生資材の供給元施設、工事等の名称」については認定一覧表の「製造工場」を入力し、「再生資材の供給元場所住所」については、認定一覧表の製造工場の住所を入力する。
- ・「再生資材利用量」は、利用量と同じ値を入力する。

イ 新材を利用する場合は、調査対象品目の中で箇所を変えて入力する。また、その際の「再生資材利用量」には0を入力する。

ウ RC-10（再生砂）を利用する場合は、「土砂」の「再生コンクリート砂」欄に入力する。

(3) 建設副産物発生・搬出（コンクリート塊、アスファルト・コンクリート塊、建設発生木材A・B、建設汚泥、建設発生土（第一種～第四種建設発生土及び浚渫土））について

ア コンクリート塊、アスファルト・コンクリート塊を神奈川県コンクリート塊等処理指定工場に搬出する場合は、「搬出先の種類のコード」を「5 中間処理施設（合材プラント以外の再資源化施設）」と選択する。

イ 建設発生木材等のうち解体木くず、新築端材木くずを神奈川県建設発生木材等再資源化指定事業者の指定施設に搬出する場合は、「建設発生木材A（柱、ボードなどの木製資材が廃棄物になったもの）」欄に入力することとし、「搬出先の種類のコード」を「5 中間処理施設（合材プラント以外の再資源化施設）」と選択する。

ウ 建設発生木材等のうち伐木材、除根材を神奈川県建設発生木材等再資源化指定事業者の指定施設に搬出する場合は、「建設発生木材B（立木、除根材などが廃棄物となったもの）」欄に入力することとし、「搬出先の種類のコード」を「5 中間処理施設（合材プラント以外の再資源化施設）」と選択する。

エ 建設汚泥を一部であっても改良土等に処理している施設などに搬出する場合は、「搬出先の種類のコード」を「5 中間処理施設（合材プラント以外の再資源化施設）」と選択する。

オ 再利用が決まっている建設発生土を仮置き場に搬出する際は、「搬出先の種類のコード」を5 工事予定地・仮置場・ストックヤード(再利用の目的がある場合)」と選択する。

施工時期が真夏日となる場合の現場管理費補正の試行に関する特記仕様書

1 対象期間

工事の始期（契約日）から工事の終期（しゅん工届が提出される日）までの期間とする。

なお、年末年始6日間、夏季休暇3日間、工場製作のみを実施している期間、工事全体を一時中止している期間は含まない。

2 真夏日の算出

受注者は、指定の様式を用いて真夏日にあたる日数を算出し、その算出結果を監督員へ報告するものとする。

3 現場管理費の補正

本補正は、受注者が経費補正を希望した場合に適用する。

現場管理費の補正は、指定の様式を用いて真夏日率及び補正值を算出し、現場管理費率に加算する。なお、補正は変更契約において行う。

4 提出書類及び提出期限

受注者は、しゅん工届提出日の20日前までに、指定の様式を用いて作成した以下の報告書を監督員に提出するものとする。

- ① 真夏日率等算定表
- ② 最高気温観測結果

5 様式ほか資料

施工時期が真夏日となる場合の現場管理費補正の試行に係る報告様式、要領およびQ & Aは、上下水道局のホームページ「請負工事に関する情報」で確認すること。

https://www.water.yokosuka.kanagawa.jp/user_2.html

明示項目	明示事項	明示事項内容及び参考
□ 工事用道路関係	<input type="checkbox"/> 工事用資機材等の搬入経路、使用期間等の制限	
	<input type="checkbox"/> 搬入路の使用申中及び使用後の処置	
	<input type="checkbox"/> 仮設道路の設置	
	<input type="checkbox"/> 一般道路の占用	
■ 仮設備関係	<input type="checkbox"/> 仮設物(仮土留、足場等)の他工事への転用若しくは兼用	
	<input checked="" type="checkbox"/> 仮設備の構造及び施工方法の指定	1) 仮設配管材 ①水道用資機材の浸出試験(JWWA Z 108, JWWA Z 110)の検査結果を提出する。 ②静水圧0.74MPaに衝撃圧を加えた水圧及び車両等荷重に十分対応する構造でかつ漏水しないものであること。 ③仮設材再使用時は再使用保守管理実施計画及び再利用時検査事項を提出する。
	<input type="checkbox"/> 仮設備の設計条件の指定	
■ 建設副産物関係	<input checked="" type="checkbox"/> 残土の受け入れ及び仮置き場所までの距離、時間等の処分条件	1) 公共建設発生日 ① 土砂検定の結果、UCRへ搬出出来ない場合、設計変更について監督員と協議する。 ② 受入場所 : UCR(久里浜港) ③ 受入条件は受入先の条件による。
	<input checked="" type="checkbox"/> 建設副産物の現場内での再利用及び減量化	1) 改良土 設計図書のとおりとし、受入条件については受入先の条件による。 2) その他についても設計図書に基づき、再生資材を使用する。 なお、使用に際し品質が適正なものであるか確認するものとする。
	<input checked="" type="checkbox"/> 建設副産物及び建設廃棄物の処理	1) 設計図書のとおりとし、受入条件については受入先条件による。
□ 薬液注入関係	<input type="checkbox"/> 薬液注入工法の施工	
	<input type="checkbox"/> 周辺環境への調査	
□ 工事物支障等	<input type="checkbox"/> 占用物件の有無及び占用物件等による工事支障物の存在	
	<input type="checkbox"/> 地上、地下等の占用物件工事との重複施工	
■ その他	<input type="checkbox"/> 工事用資機材の保管及び仮置き	
	<input checked="" type="checkbox"/> 工事現場発生日	1) 設計図書に基づき、適切な処分を行うこと。 なお、配管残材及び撤去管等は処分先の受入書等の写しを監督員に提出すること。
	<input type="checkbox"/> 支給材料及び貸与品	
	<input type="checkbox"/> 関係機関・自治体等との近接工事協議に係る条件等	
	<input type="checkbox"/> 架設工法の指定	
	<input type="checkbox"/> 工事用水、電力等の指定	
	<input type="checkbox"/> 新技術・新工法・特許工法の指定	
	<input type="checkbox"/> 部分使用	
	<input type="checkbox"/> 給水の必要	
	<input type="checkbox"/> 電子納品対象工事特記仕様書	
<input type="checkbox"/> その他		

ハイランド地区配水管布設工事（2021の3） 工 事 設 計 書

単価適用日 令和3年10月1日

総括表
設計

令和 3年度	工事番号		技術管理者	課長	係長等	予算担当	係長等	係長等	審査	
工事名	ハイランド地区配水管布設工事（2021の3）									
ブロック番号	5301, 5191, 4105					工事場所	横須賀市ハイランド1丁目21番先から5丁目2番先まで			
予算科目	資本的支出		建設改良費		配水施設整備事業費		配水管整備費		工事請負費	
工 事 概 要	<p>本工事は、上記地内の既設配水管（φ150、ADIP）を耐震管φ150、GXDIPほかに更新するものであり、工事概要は下記のとおりである。</p> <p style="text-align: center;">記</p> <p>A 配水管布設工事 φ150 GXDIP L=244m B 配水管布設工事 φ100 GXDIP L=158m C 消火栓設置工事 単口 1基 撤去管 φ150 ADIP L=448m 消火栓撤去 双口 1基</p>									
	<p>工期 自令和 年 月 日 至令和 年 月 日</p>									
工事日数	260 日									

設計基本情報

設計情報

設計書番号	050102
設計種別	当初設計
工事番号	
工事名	ハイランド地区配水管布設工事（2021の3）
ブロック番号	5301, 5191, 4105

諸経費情報

単価世代	令和3年10月1日
単価採用地区	横須賀
諸経費の工種	開削工事及び小口径推進工事
施工地域補正	一般交通影響あり①
前払金支出割合	40 %
契約保証費	金銭的保証 0.04%

積算数量等情報

名称	採用数量	単位	備考
交通誘導警備員A〔夜間〕	68	人	
交通誘導警備員B	116	人	
交通誘導警備員B〔夜間〕	192	人	
水替工	1	日	
水替工〔夜間〕	4	日	

その他情報欄

--

(050102-0)

本 工 事 内 訳 書

工種:

費 目	工 種	種 別	細 別 / 規 格	単 位	数 量	単 価	金 額	摘 要
直接工事費				式	1			
共通仮設費				式	1			
		共通仮設費率計算額		式	1			
		共通仮設費 積上額計		式	1			
		準備費		式	1			
			準備費	式	1			第46号内訳書, A0001//1
		技術管理費		式	1			
			技術管理費	式	1			第48号内訳書, A0001//3
純工事費				式	1			
		現場管理費		式	1			
		現場管理費率計算額		式	1			
工事原価				式	1			

- 1 -

(050102-0)

本 工 事 内 訳 書

工種:

費 目	工 種	種 別	細 別 / 規 格	単 位	数 量	単 価	金 額	摘 要
		一般管理費等		式	1			
		一般管理費率計算額		式	1			
		契約保証費		式	1			
工事価格				式	1			
		工事価格積上額		式	1			
			スクラップ評価額	式	1			第49号内訳書, A0001//4
消費税相当額				式	1			
本工事費				式	1			

- 2 -

(050102-0)

直接工事費内訳書

工種:

費目	工種	種別	細別 / 規格	単位	数量	単価	金額	摘要
試掘工A-1								Y10001//1
	土工			式	1			第1号内訳書, AZ0003//1
試掘工A-2								Y10101//1
	土工			式	1			第2号内訳書, AZ0103//1
試掘工A-3								Y10201//1
	土工			式	1			第3号内訳書, AZ0203//1
試掘工A-4								Y10301//1
	土工			式	1			第4号内訳書, AZ0303//1
仮設管布設撤去工A								Y10501//1
	土工			式	1			第5号内訳書, AZ0503//1
	管工			式	1			第6号内訳書, A01004//1
配水管布設工A								Y10601//1

- 3 -

(050102-0)

直接工事費内訳書

工種:

費目	工種	種別	細別 / 規格	単位	数量	単価	金額	摘要
	材料費			式	1			第7号内訳書, AZ0602//1
	管工			式	1			第8号内訳書, AZ0604//1
配水管布設工A-1								Y10701//1
	土工			式	1			第9号内訳書, AZ0703//1
配水管布設工A-2								Y10901//1
	土工			式	1			第10号内訳書, AZ0903//1
配水管布設工A-3								Y11001//1
	土工			式	1			第11号内訳書, AZ1003//1
配水管布設工A-4								Y11101//1
	土工			式	1			第12号内訳書, AZ1103//1
配水管布設工A-5								Y11201//1
	土工			式	1			第13号内訳書, AZ1203//1

- 4 -

(050102-0)

直接工事費内訳書

工種:

費目	工種	種別	細別 / 規格	単位	数量	単価	金額	摘要
公道内給水管接続替工A								Y11301//1
	材料費			式	1			第14号内訳書, A00402//1
	土工			式	1			第15号内訳書, AZ1303//1
	管工			式	1			第16号内訳書, A00404//1
宅地内給水管接続替工A								Y10501//2
	土工			式	1			第17号内訳書, A00501//1
	管工			式	1			第18号内訳書, A00502//1
閉栓工A								Y11501//1
	土工			式	1			第19号内訳書, AZ1503//1
管撤去工A								Y11601//1
	土工			式	1			第20号内訳書, AZ1603//1
	管工			式	1			第21号内訳書, AZ1604//1

- 5 -

(050102-0)

直接工事費内訳書

工種:

費目	工種	種別	細別 / 規格	単位	数量	単価	金額	摘要
路面復旧工A-1								Y10701//2
	土工			式	1			第22号内訳書, AZ0702//1
路面復旧工A-2								Y10701//3
	土工			式	1			第23号内訳書, AZ0702//2
路面復旧工A-3								Y10701//4
	土工			式	1			第24号内訳書, AZ0702//3
路面復旧工A-4								Y10701//5
	土工			式	1			第25号内訳書, AZ0702//4
交通管理工A								Y10801//1
	交通管理工A			式	1			第26号内訳書, A00801//1
試掘工B								Y11901//1
	土工			式	1			第27号内訳書, AZ1903//1

- 6 -

(050102-0)

直接工事費内訳書

工種:

費目	工種	種別	細別 / 規格	単位	数量	単価	金額	摘要
仮設管布設撤去工B								Y12001//1
	土工			式	1			第28号内訳書, AZ2003//1
	管工			式	1			第29号内訳書, A01004//2
配水管布設工B								Y12101//1
	材料費			式	1			第30号内訳書, AZ2102//1
	管工			式	1			第31号内訳書, AZ2104//1
配水管布設工B-1								Y12201//1
	土工			式	1			第32号内訳書, AZ2203//1
配水管布設工B-2								Y12301//1
	土工			式	1			第33号内訳書, AZ2303//1
公道内給水管接続替工B								Y12401//1
	材料費			式	1			第34号内訳書, A00402//2

- 7 -

(050102-0)

直接工事費内訳書

工種:

費目	工種	種別	細別 / 規格	単位	数量	単価	金額	摘要
	土工			式	1			第35号内訳書, AZ2403//1
	管工			式	1			第36号内訳書, A00404//2
宅地内給水管接続替工B								Y10501//3
	土工			式	1			第37号内訳書, A00501//2
	管工			式	1			第38号内訳書, A00502//2
管撤去工B								Y12601//1
	土工			式	1			第39号内訳書, AZ2603//1
	管工			式	1			第40号内訳書, AZ2604//1
路面復旧工B								Y10701//6
	土工			式	1			第41号内訳書, AZ0702//5
交通管理工B								Y10801//2
	交通管理工B			式	1			第42号内訳書, A00801//2

- 8 -

(050102-0)

直接工事費内訳書

工種:

費目	工種	種別	細別 / 規格	単位	数量	単価	金額	摘要
消火栓設置撤去工C								Y12801//1
	材料費			式	1			第43号内訳書, AZ2802//1
	土工			式	1			第44号内訳書, AZ2803//1
	管工			式	1			第45号内訳書, AZ2804//1
直接工事費計								

- 9 -

(050102-0)

試掘工A-1
第1号内訳書の1
AZ0003-0000-01

土工 1式当り内訳書

種別:
形状:
備考:

名称	規格	単位	数量	単価	金額	摘要
人力掘削工	土砂、現場制約あり	m3	6			第1号代価表, SKF1010//1
人力埋戻工	改良土 40~0mm (昼間) 現場制約あり、土砂、締固め有り	m3	6			第2号代価表, SKF1015//1
土砂等運搬 土砂(岩塊・玉石混り土含む)	人力 D/D有り 4.5km以下	m3	12			第3号代価表, SP12020//1 令和3県土木II-1-②-1
舗装版切断 アスファルト舗装版	舗装厚:15cm以下	m	20			第4号代価表, SP1D210//1 令和3県土木IV-3-③-1
バックホウ掘削積込	BH クロー型 山積0.28m3排ガス2次	m3	1.3			第5号代価表, SS1000//1 令和3必携第2編1-1-1
発生土運搬費	積込2次0.28m3、ダンプトラック4t車 L=2.5km 土砂 DID区域内	m3	1.3			第6号代価表, SS1030//1 令和3必携第2編1-1-6
発生土運搬費	積込2次0.28m3、ダンプトラック4t車 L=2.5km As塊 DID区域内	m3	0.3			第7号代価表, SS1030//2 令和3必携第2編1-1-6
舗装版取り壊し積込工	0cm超え10cm以下 BH クロー山積0.28m3排ガス2次	m2	5			第8号代価表, SX1040//1 令和3必携第2編1-1-3
廃材処理料 (東部地区)	AS殻	m3	0.3			第9号代価表, SX1000//1
廃材処理料 (東部地区)	路盤材 (上層・下層)	m3	1.3			第10号代価表, SX1010//1
下層路盤工	仕上り厚 25cm 2層(幅1.8m未満) 再生クワッチャン RC-40	m2	5			第11号代価表, SZ1050//1 令和3必携第2編1-1-4
回復旧工(人力施工)	再生密粒度7スコン(13) 遷青材散布なし 仕上厚5cm 車道及び路肩	m2・1層	5			第12号代価表, SZ1070//1 令和3必携第2編1-1-8

- 10 -

(050102-0)

仮設管布設撤去工A 第6号内訳書 A01004-0000-01		管工 1式当り内訳書				種別： 形状： 備考：
名 称	規 格	単 位	数 量	単 価	金 額	摘 要
仮設管賃料(運搬費含む)	A工事 φ150, L=104m 130日間	式	1			V0001//1(特)
施工費[夜間]	A工事 φ150, L=104m 夜間	式	1			V0002//1(特)
断水連絡工(切断含む)	φ150~300 夜間	箇所	2			第36号代価表, SKD2160//3
水替工(断水連絡用)	φ50 夜間	日				第37号代価表, SKD1111//2
広報用各戸ビラ		枚	68			第38号代価表, SKD2220//1
合 計		式	1			

- 19 -

(050102-0)

配水管布設工A 第7号内訳書の1 AZ0602-0000-01		材料費 1式当り内訳書				種別： 形状： 備考：
名 称	規 格	単 位	数 量	単 価	金 額	摘 要
GX形直管(1種)	JWWA G 120、内面粉体(JWWA G 112) φ100×4m(接合部品含む)	本	3			DA04100 建設物価、積算資料 Web版、電子版
GX形直管(1種)	JWWA G 120、内面粉体(JWWA G 112) φ150×5m(接合部品含む)	本	49			DA04150 建設物価、積算資料 Web版、電子版
GX形受さし	JWWA G 121 φ150×100	個	1			DAB1150 建設物価、積算資料 Web版、電子版
GX形さし受	JWWA G 121 φ150×100	個	1			DAB2150 建設物価、積算資料 Web版、電子版
GX形曲管	JWWA G 121 φ100×90°	個	1			DAC1100 建設物価、積算資料 Web版、電子版
GX形曲管	JWWA G 121 φ150×90°	個	5			DAC1150 建設物価、積算資料 Web版、電子版
GX形曲管	JWWA G 121 φ100×45°	個	2			DAC2100 建設物価、積算資料 Web版、電子版
GX形曲管	JWWA G 121 φ150×45°	個	5			DAC2150 建設物価、積算資料 Web版、電子版
GX形曲管	JWWA G 121 φ150×22 1/2°	個	2			DAC3150 建設物価、積算資料 Web版、電子版
GX形曲管	JWWA G 121 φ100×11 1/4°	個	1			DAC4100 建設物価、積算資料 Web版、電子版
GX形曲管	JWWA G 121 φ150×11 1/4°	個	4			DAC4150 建設物価、積算資料 Web版、電子版
GX形曲管	JWWA G 121 φ150×5 5/8°	個	5			DAC5150 建設物価、積算資料 Web版、電子版

- 20 -

(050102-0)

配水管布設工A 第7号内訳書の2 AZ0602-0000-01		材料費 1式当り内訳書				種別： 形状： 備考：
名 称	規 格	単 位	数 量	単 価	金 額	摘 要
GX形継輪	JWWA G 121 φ 100	個	2			DAK1100 建設物価、積算資料 Web版、電子版
GX形継輪	JWWA G 121 φ 150	個	2			DAK1150 建設物価、積算資料 Web版、電子版
GX形短1 (形式2) (7.5K) (メーカー規格)	φ 150	個	1			DAL2150 建設物価 Web版
GX形両受短管	JWWA G 121 φ 150	個	2			DAM6150 建設物価、積算資料 Web版、電子版
フランジ接合部品 (7.5K GF-1型)	六角ボルト蔭酸処理ナット付 (16×75) 6本 パッキン (GF-1型) φ 150	組	1			DN06150 局独自
GX形接合部品 (異形管・ワトソール弁用)	JWWA G 120、121 φ 100 (ゴム輪、押輪、T頭B・N含む)	組	4			DQ02100 建設物価、積算資料 Web版、電子版
GX形接合部品 (異形管・ワトソール弁用)	JWWA G 120、121 φ 150 (ゴム輪、押輪、T頭B・N含む)	組	26			DQ02150 建設物価、積算資料 Web版、電子版
G-LINK (GX形)	JWWA G 120、121 φ 100 (ゴム輪、T頭ボルト・ナット含む)	組	5			DQ04100 建設物価、積算資料 Web版、電子版
G-LINK (GX形)	JWWA G 120、121 φ 150 (ゴム輪、T頭ボルト・ナット含む)	組	5			DQ04150 建設物価、積算資料 Web版、電子版
GX形ライナ (ライナボード含む)	JWWA G 120、121 φ 100	個	3			DQ55100 建設物価、積算資料 Web版、電子版
GX形ライナ (ライナボード含む)	JWWA G 120、121 φ 150	個	19			DQ55150 建設物価、積算資料 Web版、電子版
GX形挿しロリング (タッピン)	JWWA G 120、121 φ 100	個	1			DQ60100 建設物価 Web版

- 21 -

(050102-0)

配水管布設工A 第7号内訳書の3 AZ0602-0000-01		材料費 1式当り内訳書				種別： 形状： 備考：
名 称	規 格	単 位	数 量	単 価	金 額	摘 要
GX形挿しロリング (タッピン)	JWWA G 120、121 φ 150	個	10			DQ60150 建設物価 Web版
明示シート (鉄管類)	上下水道局に連絡して下さい印字 幅40cm	m	244			TSA1010 局独自
フランジ蓋 (形式1)	JWWA G 114、内面粉体 (JWWA G 112) φ 150 (2類)	個	1			D8K1150 建設物価、積算資料 Web版、電子版
フランジ接合部品 (7.5K GF-1型)	六角ボルト蔭酸処理ナット付 (16×75) 6本 パッキン (GF-1型) φ 150	組	1			DN06150 局独自
合 計		式	1			

- 22 -

(050102-0)

配水管布設工A 第8号内訳書の1 AZ0604-0000-01		管工 1式当り内訳書				種別： 形状： 備考：
名 称	規 格	単 位	数 量	単 価	金 額	摘 要
φ300以下天端明示テープ工		m	134			第39号代価表, SKD2204//1
φ300以下天端明示テープ工	夜間	m	110			第40号代価表, SKD2204//2
鋳鉄管吊込み据付工(機械)	呼び径 φ150mm	m	134			第41号代価表, SS0110//1 令和3必携第1編2-3-1~2
鋳鉄管吊込み据付工(機械)	呼び径 φ150mm	m	110			第42号代価表, SS0110//2 令和3必携第1編2-3-1~2
フレンジ継手工	7.5K 150mm	口	2			第43号代価表, SS0140//1 令和3必携第1編2-3-5
G X形継手接合工	直管 φ100mm	口	3			第44号代価表, SS0165//1 令和3必携第1編2-3-8
G X形継手接合工	異形管 φ100mm	口	4			第45号代価表, SS0165//2 令和3必携第1編2-3-8
G X形継手接合工	異形管(G-Link接合) φ100mm	口	5			第46号代価表, SS0165//3 令和3必携第1編2-3-8
G X形継手接合工	直管 φ150mm	口	25			第47号代価表, SS0165//4 令和3必携第1編2-3-8
G X形継手接合工	異形管 φ150mm	口	5			第48号代価表, SS0165//5 令和3必携第1編2-3-8
G X形継手接合工	直管 φ150mm	口	24			第49号代価表, SS0165//6 令和3必携第1編2-3-8
G X形継手接合工	異形管 φ150mm	口	21			第50号代価表, SS0165//7 令和3必携第1編2-3-8

- 23 -

(050102-0)

配水管布設工A 第8号内訳書の2 AZ0604-0000-01		管工 1式当り内訳書				種別： 形状： 備考：
名 称	規 格	単 位	数 量	単 価	金 額	摘 要
G X形継手接合工	異形管(G-Link接合) φ150mm	口	5			第51号代価表, SS0165//8 令和3必携第1編2-3-8
G X継手挿口加工工	φ100 タッピンねじ式	口	1			第52号代価表, SS0175//1 令和3必携第1編2-3-10
G X継手挿口加工工	φ150 タッピンねじ式	口	10			第53号代価表, SS0175//2 令和3必携第1編2-3-10
ボリエチレンスリーブ被覆工	150mm 粘着テープ	m	134			第54号代価表, SS0200//1 令和3必携第1編2-3-13
ボリエチレンスリーブ被覆工	150mm 粘着テープ	m	110			第55号代価表, SS0200//2 令和3必携第1編2-3-13
管明示テープ工(鋳鉄管)	φ150×5m 胴巻4箇所 天端明示無し	m	134			第56号代価表, SS0770//1 令和3必携第1編2-3-15
管明示テープ工(鋳鉄管)	φ150×5m 胴巻4箇所 天端明示無し	m	110			第57号代価表, SS0770//2 令和3必携第1編2-3-15
管明示シート工		m	134			第58号代価表, SS0780//1 令和3必携第1編2-3-16
管明示シート工		m	110			第59号代価表, SS0780//2 令和3必携第1編2-3-16
鋳鉄管切断・溝切り加工工	φ100mm G X形/2工程(専用工具使用)	箇所	4			第60号代価表, SZ0420//1 令和3必携第1編2-8-3
鋳鉄管切断・溝切り加工工	φ150mm G X形/2工程(専用工具使用)	箇所	10			第61号代価表, SZ0420//2 令和3必携第1編2-8-3
鋳鉄管溝切り加工工	φ150mm G X形/専用工具使用	箇所	2			第62号代価表, SZ0420//3 令和3必携第1編2-8-3

- 24 -

(050102-0)

配水管布設工A 第8号内訳書の3 AZ0604-0000-01		管工 1式当り内訳書				種別： 形状： 備考：
名 称	規 格	単 位	数 量	単 価	金 額	摘 要
断水連絡工(切断含む)	φ150～300	箇所	2			第63号代価表, SKD2160//2
断水連絡工(切断含む)	φ150～300	箇所	2			第36号代価表, SKD2160//3
水替工(断水連絡用)	φ50	日				第64号代価表, SKD1111//1
水替工(断水連絡用)	φ50	日				第37号代価表, SKD1111//2
広報用各戸ビラ		枚	128			第38号代価表, SKD2220//1
合 計		式	1			

- 25 -

(050102-0)

配水管布設工A-1 第9号内訳書の1 AZ0703-0000-01		土工 1式当り内訳書				種別： 形状： 備考：
名 称	規 格	単 位	数 量	単 価	金 額	摘 要
舗装版切断 アスファルト舗装版	舗装厚:15cm以下	m	282			第4号代価表, SP1D210//1 令和3県土木IV-3-③-1
小型バックホウ掘削積込	小型BH クロー型 山積0.13m3排ガス2次	m3	85.2			第65号代価表, SS1000//4 令和3必携第2編1-1-1
発生土運搬費	積込2次0.13m3、クランプトラック2t車 L=2.5km 土砂 DID区域内	m3	19.9			第66号代価表, SS1030//8 令和3必携第2編1-1-6
発生土運搬費	積込2次0.13m3、クランプトラック2t車 L=3.1km 土砂 DID区域内	m3	2.9			第67号代価表, SS1030//9 令和3必携第2編1-1-6
発生土運搬費	積込2次0.13m3、クランプトラック2t車 L=4km 土砂 DID区域内	m3	124.6			第68号代価表, SS1030//10 令和3必携第2編1-1-6
発生土運搬費	積込2次0.13m3、クランプトラック2t車 L=2.5km As塊 DID区域内	m3	4			第69号代価表, SS1030//11 令和3必携第2編1-1-6
舗装版取り壊し積込工	0cm超え10cm以下 小型BH クロー型山積0.13m3排ガス2次	m2	80			第70号代価表, SS1040//4 令和3必携第2編1-1-3
廃材処理料(東部地区)	AS殻	m3	4			第9号代価表, SX1000//1
廃材処理料(東部地区)	路盤材(上層・下層)	m3	19.9			第10号代価表, SX1010//1
土砂受入処分料(指定処分)	普通土砂(久里浜UCR処分場)	m3	2.9			第71号代価表, SX1020//1
管路埋戻工(機械)	改良土 20～0mm(昼間) 小型BH クロー型 山積0.13m3排ガス2次	m3	44			第72号代価表, SZ1010//2 令和3必携第2編1-1-2
管路埋戻工(機械)	改良土 40～0mm(昼間) 小型BH クロー型 山積0.13m3排ガス2次	m3	18.3			第73号代価表, SZ1010//3 令和3必携第2編1-1-2

- 26 -

(050102-0)

配水管布設工A-1 第9号内訳書の2 AZ0703-0000-01		土工 1式当り内訳書				種別： 形状： 備考：
名 称	規 格	単 位	数 量	単 価	金 額	摘 要
下層路盤工	仕上り厚 25cm 2層(幅1.8m未満) 再生クワツヤアソ RC-40	m ²	80			第11号代価表, SZ1050//1 令和3必携第2編1-1-4
仮復旧工(人力施工)	再生密粒度7スコン(13) 瀝青材散布なし 仕上厚5cm 車道及び路肩	m ² ・1層	80			第12号代価表, SZ1070//1 令和3必携第2編1-1-8
舗装版取り壊し積込工	0cm超え10cm以下 小型BH クロー型 山積0.13m3排ガス2次	m ²	6			第70号代価表, SS1040//4 令和3必携第2編1-1-3
発生土運搬費	積込2次0.13m3、クランプトラック2t車 L=2.5km As塊 DID区域内	m ³	0.3			第69号代価表, SS1030//11 令和3必携第2編1-1-6
廃材処理料(東部地区)	AS殻	m ³	0.3			第9号代価表, SX1000//1
小型バックホウ掘削積込	小型BH クロー型 山積0.13m3排ガス2次	m ³	5.2			第65号代価表, SS1000//4 令和3必携第2編1-1-1
管路埋戻工(機械)	発生土 小型BH クロー型 山積0.13m3排ガス2次	m ³	3.7			第74号代価表, SZ1010//9 令和3必携第2編1-1-2
下層路盤工	仕上り厚 25cm 2層(幅1.8m未満) 路盤材なし	m ²	6			第75号代価表, SZ1050//12 令和3必携第2編1-1-4
仮復旧工(人力施工)	再生密粒度7スコン(13) 瀝青材散布なし 仕上厚5cm 車道及び路肩	m ² ・1層	6			第12号代価表, SZ1070//1 令和3必携第2編1-1-8
合 計		式	1			

- 27 -

(050102-0)

配水管布設工A-2 第10号内訳書の1 AZ0903-0000-01		土工 1式当り内訳書				種別： 形状： 備考：
名 称	規 格	単 位	数 量	単 価	金 額	摘 要
舗装版切断 アスファルト舗装版	舗装厚:15cm以下 夜間	m	104			第16号代価表, SP1D210//2 令和3県土木IV-3-③-1
小型バックホウ掘削積込	小型BH クロー型 山積0.13m3排ガス2次 夜間	m ³	35.6			第17号代価表, SS1000//2 令和3必携第2編1-1-1
発生土運搬費	積込2次0.13m3、クランプトラック2t車 L=2.5km 土砂 DID区域内 夜間	m ³	3.1			第18号代価表, SS1030//3 令和3必携第2編1-1-6
発生土運搬費	積込2次0.13m3、クランプトラック2t車 L=3.1km 土砂 DID区域内 夜間	m ³	9.4			第76号代価表, SS1030//12 令和3必携第2編1-1-6
発生土運搬費	積込2次0.13m3、クランプトラック2t車 L=4km 土砂 DID区域内 夜間	m ³	46.3			第34号代価表, SS1030//7 令和3必携第2編1-1-6
発生土運搬費	積込2次0.13m3、クランプトラック2t車 L=2.5km As塊 DID区域内 夜間	m ³	1.2			第19号代価表, SS1030//4 令和3必携第2編1-1-6
舗装版取り壊し積込工	0cm超え10cm以下 小型BH クロー型 山積0.13m3排ガス2次 夜間	m ²	31			第20号代価表, SS1040//2 令和3必携第2編1-1-3
廃材処理料(東部地区)	AS殻、夜間	m ³	1.2			第21号代価表, SX1000//2
廃材処理料(東部地区)	路盤材(上層・下層)、夜間	m ³	3.1			第22号代価表, SX1010//2
土砂受入処分料(指定処分)	普通土砂(久里浜UCR処分場) 夜間	m ³	9.4			第77号代価表, SX1020//2
管路埋戻工(機械)	再生砂 RC-10 小型BH クロー型 山積0.13m3排ガス2次 夜間	m ³	18.1			第78号代価表, SZ1010//4 令和3必携第2編1-1-2
管路埋戻工(機械)	改良土 40~0mm(夜間) 小型BH クロー型 山積0.13m3排ガス2次 夜間	m ³	23.2			第35号代価表, SZ1010//1 令和3必携第2編1-1-2

- 28 -

(050102-0)

配水管布設工A-2 第10号内訳書の2 AZ0903-0000-01		土工 1式当り内訳書				種別： 形状： 備考：
名 称	規 格	単位	数 量	単 価	金 額	摘 要
下層路盤工	仕上り厚 10cm 1層(幅1.8m未満) 再生クランパレン RC-40	m ²	31			夜間 第23号代価表, SZ1050//2 令和3必携第2編1-1-4
仮復旧工(人力施工)	再生密粒度7スコン(13) 瀝青材散布なし 仕上厚4cm 歩道	m ² ・1層	31			夜間 第24号代価表, SZ1070//5 令和3必携第2編1-1-8
舗装版取り壊し積込工	0cm超え10cm以下 小型BH クロー型山積0.13m3排ガス2次	m ²	4			夜間 第20号代価表, SS1040//2 令和3必携第2編1-1-3
発生土運搬費	積込2次0.13m3、クランパトラック2t車 L=2.5km As塊 DID区域内	m ³	0.2			夜間 第19号代価表, SS1030//4 令和3必携第2編1-1-6
廃材処理料(東部地区)	AS殻、夜間	m ³	0.2			第21号代価表, SX1000//2
小型バックホウ掘削積込	小型BH クロー型 山積0.13m3排ガス2次	m ³	3.2			夜間 第17号代価表, SS1000//2 令和3必携第2編1-1-1
管路埋戻工(機械)	発生土 小型BH クロー型 山積0.13m3排ガス2次	m ³	2.9			夜間 第79号代価表, SZ1010//10 令和3必携第2編1-1-2
下層路盤工	仕上り厚 10cm 1層(幅1.8m未満) 路盤材なし	m ²	4			夜間 第80号代価表, SZ1050//13 令和3必携第2編1-1-4
仮復旧工(人力施工)	再生密粒度7スコン(13) 瀝青材散布なし 仕上厚4cm 歩道	m ² ・1層	4			夜間 第24号代価表, SZ1070//5 令和3必携第2編1-1-8
合 計		式	1			

- 29 -

(050102-0)

配水管布設工A-3 第11号内訳書の1 AZ1003-0000-01		土工 1式当り内訳書				種別： 形状： 備考：
名 称	規 格	単位	数 量	単 価	金 額	摘 要
舗装版切断 アスファルト舗装版	舗装厚:30cmを超え40cm以下	m	14			夜間 第25号代価表, SP1D210//5 令和3県土木IV-3-③-1
小型バックホウ掘削積込	小型BH クロー型 山積0.13m3排ガス2次	m ³	5.3			夜間 第17号代価表, SS1000//2 令和3必携第2編1-1-1
発生土運搬費	積込2次0.13m3、クランパトラック2t車 L=2.5km 土砂 DID区域内	m ³	0.8			夜間 第18号代価表, SS1030//3 令和3必携第2編1-1-6
発生土運搬費	積込2次0.13m3、クランパトラック2t車 L=3.1km 土砂 DID区域内	m ³	4.1			夜間 第76号代価表, SS1030//12 令和3必携第2編1-1-6
発生土運搬費	積込2次0.13m3、クランパトラック2t車 L=2.5km As塊 DID区域内	m ³	0.4			夜間 第19号代価表, SS1030//4 令和3必携第2編1-1-6
舗装版取り壊し積込工	0cm超え10cm以下 小型BH クロー型山積0.13m3排ガス2次	m ²	4			夜間 第20号代価表, SS1040//2 令和3必携第2編1-1-3
廃材処理料(東部地区)	AS殻、夜間	m ³	0.4			第21号代価表, SX1000//2
廃材処理料(東部地区)	路盤材(上層・下層)、夜間	m ³	0.8			第22号代価表, SX1010//2
土砂受入処分料(指定処分)	普通土砂(久里浜UCR処分場) 夜間	m ³	4.1			第77号代価表, SX1020//2
管路埋戻工(機械)	再生砂 RC-10 小型BH クロー型 山積0.13m3排ガス2次	m ³	2			夜間 第78号代価表, SZ1010//4 令和3必携第2編1-1-2
管路埋戻工(機械)	再生クランパレン RC-40 小型BH クロー型 山積0.13m3排ガス2次	m ³	2.3			夜間 第81号代価表, SZ1010//5 令和3必携第2編1-1-2
下層路盤工	仕上り厚 20cm 1層(幅1.8m未満) 再生クランパレン RC-40	m ²	4			夜間 第30号代価表, SZ1050//3 令和3必携第2編1-1-4

- 30 -

(050102-0)

配水管布設工A-3 第11号内訳書の2 AZ1003-0000-01		土工 1式当り内訳書				種別： 形状： 備考：
名 称	規 格	単 位	数 量	単 価	金 額	摘 要
仮復旧工(人力施工)	再生密粒度アスコン(13) 瀝青材散布なし 仕上厚5cm 車道及び路肩	夜間 m ² ・1層	4			第31号代価表, SZ1070//3 令和3必携第2編1-1-8
仮復旧工(人力施工)	再生粗粒度アスコン(20) 瀝青材散布なし 仕上厚5cm 車道及び路肩	夜間 m ² ・1層	4			第32号代価表, SZ1070//4 令和3必携第2編1-1-8
合 計		式	1			

- 31 -

(050102-0)

配水管布設工A-4 第12号内訳書の1 AZ1103-0000-01		土工 1式当り内訳書				種別： 形状： 備考：
名 称	規 格	単 位	数 量	単 価	金 額	摘 要
舗装版切断 アスファルト舗装版	舗装厚：15cm以下	夜間 m	110			第16号代価表, SP1D210//2 令和3県土木IV-3-③-1
小型バックホウ掘削積込	小型BH クロー型 山積0.13m3排ガス2次	夜間 m ³	30.9			第17号代価表, SS1000//2 令和3必携第2編1-1-1
発生土運搬費	積込2次0.13m3、ダンプトラック2t車 L=2.5km 土砂 DID区域内	夜間 m ³	7.6			第18号代価表, SS1030//3 令和3必携第2編1-1-6
発生土運搬費	積込2次0.13m3、ダンプトラック2t車 L=3.1km 土砂 DID区域内	夜間 m ³	1.2			第76号代価表, SS1030//12 令和3必携第2編1-1-6
発生土運搬費	積込2次0.13m3、ダンプトラック2t車 L=4km 土砂 DID区域内	夜間 m ³	44.1			第34号代価表, SS1030//7 令和3必携第2編1-1-6
発生土運搬費	積込2次0.13m3、ダンプトラック2t車 L=2.5km As塊 DID区域内	夜間 m ³	1.5			第19号代価表, SS1030//4 令和3必携第2編1-1-6
舗装版取り壊し積込工	0cm超え10cm以下 小型BH クロー型山積0.13m3排ガス2次	夜間 m ²	30			第20号代価表, SS1040//2 令和3必携第2編1-1-3
廃材処理料(東部地区)	AS殻、夜間	m ³	1.5			第21号代価表, SX1000//2
廃材処理料(東部地区)	路盤材(上層・下層)、夜間	m ³	7.6			第22号代価表, SX1010//2
土砂受入処分料(指定処分)	普通土砂(久里浜UCR処分場) 夜間	m ³	1.2			第77号代価表, SX1020//2
管路埋戻工(機械)	改良土 20~0mm(夜間) 小型BH クロー型 山積0.13m3排ガス2次	夜間 m ³	16			第82号代価表, SZ1010//6 令和3必携第2編1-1-2
管路埋戻工(機械)	改良土 40~0mm(夜間) 小型BH クロー型 山積0.13m3排ガス2次	夜間 m ³	6.1			第35号代価表, SZ1010//1 令和3必携第2編1-1-2

- 32 -

(050102-0)

配水管布設工A-4 第12号内訳書の2 AZ1103-0000-01		土工 1式当り内訳書				種別： 形状： 備考：
名 称	規 格	単 位	数 量	単 価	金 額	摘 要
下層路盤工	仕上り厚 25cm 2層(幅1.8m未満) 再生クワツヤアソ RC-40	m ²	30			第33号代価表, SZ1050//4 令和3必携第2編1-1-4
仮復旧工(人力施工)	再生密粒度7スコン(13) 瀝青材散布なし 仕上厚5cm 車道及び路肩	m ² ・1層	30			第31号代価表, SZ1070//3 令和3必携第2編1-1-8
舗装版取り壊し積込工	0cm超え10cm以下 小型BH クロー型山積0.13m3排ガス2次	m ²	4			第20号代価表, SS1040//2 令和3必携第2編1-1-3
発生土運搬費	積込2次0.13m3、クランプトラック2t車 L=2.5km As塊 DID区域内	m ³	0.2			第19号代価表, SS1030//4 令和3必携第2編1-1-6
廃材処理料(東部地区)	AS殻、夜間	m ³	0.2			第21号代価表, SX1000//2
小型バックホウ掘削積込	小型BH クロー型 山積0.13m3排ガス2次	m ³	3.2			第17号代価表, SS1000//2 令和3必携第2編1-1-1
管路埋戻工(機械)	発生土 小型BH クロー型 山積0.13m3排ガス2次	m ³	2.3			第79号代価表, SZ1010//10 令和3必携第2編1-1-2
下層路盤工	仕上り厚 25cm 2層(幅1.8m未満) 路盤材なし	m ²	4			第83号代価表, SZ1050//14 令和3必携第2編1-1-4
仮復旧工(人力施工)	再生密粒度7スコン(13) 瀝青材散布なし 仕上厚5cm 車道及び路肩	m ² ・1層	4			第31号代価表, SZ1070//3 令和3必携第2編1-1-8
合 計		式	1			

- 33 -

(050102-0)

配水管布設工A-5 第13号内訳書の1 AZ1203-0000-01		土工 1式当り内訳書				種別： 形状： 備考：
名 称	規 格	単 位	数 量	単 価	金 額	摘 要
舗装版切断 アスファルト舗装版	舗装厚:15cm以下	m	6			第16号代価表, SP1D210//2 令和3県土木IV-3-③-1
小型バックホウ掘削積込	小型BH クロー型 山積0.13m3排ガス2次	m ³	1.7			第17号代価表, SS1000//2 令和3必携第2編1-1-1
発生土運搬費	積込2次0.13m3、クランプトラック2t車 L=2.5km 土砂 DID区域内	m ³	0.2			第18号代価表, SS1030//3 令和3必携第2編1-1-6
発生土運搬費	積込2次0.13m3、クランプトラック2t車 L=3.1km 土砂 DID区域内	m ³	0.07			第76号代価表, SS1030//12 令和3必携第2編1-1-6
発生土運搬費	積込2次0.13m3、クランプトラック2t車 L=4km 土砂 DID区域内	m ³	2.9			第34号代価表, SS1030//7 令和3必携第2編1-1-6
発生土運搬費	積込2次0.13m3、クランプトラック2t車 L=2.5km As塊 DID区域内	m ³	0.08			第19号代価表, SS1030//4 令和3必携第2編1-1-6
舗装版取り壊し積込工	0cm超え10cm以下 小型BH クロー型山積0.13m3排ガス2次	m ²	2			第20号代価表, SS1040//2 令和3必携第2編1-1-3
廃材処理料(東部地区)	AS殻、夜間	m ³	0.08			第21号代価表, SX1000//2
廃材処理料(東部地区)	路盤材(上層・下層)、夜間	m ³	0.2			第22号代価表, SX1010//2
土砂受入処分料(指定処分)	普通土砂(久里浜UCR処分場) 夜間	m ³	0.07			第77号代価表, SX1020//2
管路埋戻工(機械)	改良土 20~0mm(夜間) 小型BH クロー型 山積0.13m3排ガス2次	m ³	0.9			第82号代価表, SZ1010//6 令和3必携第2編1-1-2
管路埋戻工(機械)	改良土 40~0mm(夜間) 小型BH クロー型 山積0.13m3排ガス2次	m ³	0.6			第35号代価表, SZ1010//1 令和3必携第2編1-1-2

- 34 -

(050102-0)

公道内給水管接続替工A 第16号内訳書 A00404-0000-01		管工 1式当り内訳書				種別： 形状： 備考：
名 称	規 格	単 位	数 量	単 価	金 額	摘 要
給水管接続替工	φ20 SUS316 L=0m DIP、SUS用	箇所	1			第85号代価表,SKF2111//2
給水管接続替工	φ20 PEP L=2m DIP、SUS用	箇所	7			第86号代価表,SKF2115//2
給水管接続替工	φ25 PEP L=0m DIP、SUS用	箇所	2			第87号代価表,SKF2116//1
給水管接続替調整工		件	10			第88号代価表,SKD2210//1
合 計		式	1			

- 39 -

(050102-0)

宅地内給水管接続替工A 第17号内訳書 A00501-0000-01		土工 1式当り内訳書				種別： 形状： 備考：
名 称	規 格	単 位	数 量	単 価	金 額	摘 要
舗装版切断 コンクリート舗装版	舗装厚:15cm以下	m	21			第89号代価表,SP1D210//3 令和3県土木IV-3-③-1
構造物とりこわし工	無筋構造物 時間制約無 夜間無 人力施工 対策無	m3	0.3			第90号代価表,SA0360//1 令和3県土木VI-1-④-1
殻運搬(人力施工・昼間)	Co構造物とりこわし DID区間あり L=2.5km 2tダンプトラック	m3	0.3			第91号代価表,SKD1202//3
廃材処理料(東部地区)	無筋CO殻	m3	0.3			第92号代価表,SX1000//3
コンクリート 無筋・鉄筋構造物	人力打設18-8-25(20)(高炉) 一般養生 小運搬無	m3	0.3			第93号代価表,SPZ5010//3 令和3県土木II-4-①-1
床掘り 土砂	現場制約あり	m3	4.2			第94号代価表,SP12110//1 令和3県土木II-1-③-1
埋戻し 土砂	現場制約あり 締固め有り	m3	4.2			第95号代価表,SP12150//1 令和3県土木II-1-③-10
合 計		式	1			

- 40 -

(050102-0)

管撤去工A 第20号内訳書の1 AZ1603-0000-01		土工 1式当り内訳書				種別： 形状： 備考：
名 称	規 格	単 位	数 量	単 価	金 額	摘 要
舗装版切断 アスファルト舗装版	舗装厚：15cm以下	m	394			第4号代価表, SP1D210//1 令和3県土木IV-3-③-1
小型バックホウ掘削積込	小型BH クロー型 山積0.13m3排ガス2次	m3	138.6			第65号代価表, SS1000//4 令和3必携第2編1-1-1
発生土運搬費	積込2次0.13m3、ダンプトラック2t車 L=2.5km 土砂 DID区域内	m3	27.1			第66号代価表, SS1030//8 令和3必携第2編1-1-6
発生土運搬費	積込2次0.13m3、ダンプトラック2t車 L=4km 土砂 DID区域内	m3	223			第68号代価表, SS1030//10 令和3必携第2編1-1-6
発生土運搬費	積込2次0.13m3、ダンプトラック2t車 L=2.5km As塊 DID区域内	m3	5.4			第69号代価表, SS1030//11 令和3必携第2編1-1-6
舗装版取り壊し積込工	0cm超え10cm以下 小型BH クロー山積0.13m3排ガス2次	m2	108			第70号代価表, SS1040//4 令和3必携第2編1-1-3
廃材処理料（東部地区）	AS殻	m3	5.4			第9号代価表, SX1000//1
廃材処理料（東部地区）	路盤材（上層・下層）	m3	27.1			第10号代価表, SX1010//1
管路埋戻工（機械）	改良土 40～0mm（昼間） 小型BH クロー型 山積0.13m3排ガス2次	m3	111.5			第73号代価表, SZ1010//3 令和3必携第2編1-1-2
下層路盤工	仕上り厚 25cm 2層（幅1.8m未満） 再生クランチャラン RC-40	m2	108			第11号代価表, SZ1050//1 令和3必携第2編1-1-4
仮復旧工（人力施工）	再生密粒度7スコン(13) 瀝青材散布なし 仕上厚5cm 車道及び路肩	m2・1層	108			第12号代価表, SZ1070//1 令和3必携第2編1-1-8
舗装版切断 アスファルト舗装版	舗装厚：15cm以下	m	248			第16号代価表, SP1D210//2 令和3県土木IV-3-③-1

- 43 -

(050102-0)

管撤去工A 第20号内訳書の2 AZ1603-0000-01		土工 1式当り内訳書				種別： 形状： 備考：
名 称	規 格	単 位	数 量	単 価	金 額	摘 要
小型バックホウ掘削積込	小型BH クロー型 山積0.13m3排ガス2次 夜間	m3	87.3			第17号代価表, SS1000//2 令和3必携第2編1-1-1
発生土運搬費	積込2次0.13m3、ダンプトラック2t車 L=2.5km 土砂 DID区域内 夜間	m3	12.9			第18号代価表, SS1030//3 令和3必携第2編1-1-6
発生土運搬費	積込2次0.13m3、ダンプトラック2t車 L=4km 土砂 DID区域内 夜間	m3	144.5			第34号代価表, SS1030//7 令和3必携第2編1-1-6
発生土運搬費	積込2次0.13m3、ダンプトラック2t車 L=2.5km As塊 DID区域内 夜間	m3	3.3			第19号代価表, SS1030//4 令和3必携第2編1-1-6
発生土運搬費	積込2次0.13m3、ダンプトラック2t車 L=3.1km 土砂 DID区域内 夜間	m3	2.2			第76号代価表, SS1030//12 令和3必携第2編1-1-6
舗装版取り壊し積込工	0cm超え10cm以下 小型BH クロー山積0.13m3排ガス2次 夜間	m2	68			第20号代価表, SS1040//2 令和3必携第2編1-1-3
廃材処理料（東部地区）	AS殻、夜間	m3	3.3			第21号代価表, SX1000//2
廃材処理料（東部地区）	路盤材（上層・下層）、夜間	m3	12.9			第22号代価表, SX1010//2
土砂受入処分料（指定処分）	普通土砂（久里浜UCR処分場） 夜間	m3	2.2			第77号代価表, SX1020//2
管路埋戻工（機械）	改良土 40～0mm（夜間） 小型BH クロー型 山積0.13m3排ガス2次 夜間	m3	72.2			第35号代価表, SZ1010//1 令和3必携第2編1-1-2
管路埋戻工（機械）	再生クランチャラン RC-40 小型BH クロー型 山積0.13m3排ガス2次 夜間	m3	2.3			第81号代価表, SZ1010//5 令和3必携第2編1-1-2
下層路盤工	仕上り厚 10cm 1層（幅1.8m未満） 再生クランチャラン RC-40 夜間	m2	26			第23号代価表, SZ1050//2 令和3必携第2編1-1-4

- 44 -

(050102-0)

管撤去工A 第20号内訳書の3 AZ1603-0000-01		土工 1式当り内訳書				種別： 形状： 備考：
名 称	規 格	単 位	数 量	単 価	金 額	摘 要
下層路盤工	仕上り厚 20cm 1層(幅1.8m未満) 再生クラッシュアソ RC-40	夜間 m ²	4			第30号代価表, SZ1050//3 令和3必携第2編1-1-4
下層路盤工	仕上り厚 25cm 2層(幅1.8m未満) 再生クラッシュアソ RC-40	夜間 m ²	38			第33号代価表, SZ1050//4 令和3必携第2編1-1-4
仮復旧工(人力施工)	再生密粒度アスコン(13) 瀝青材散布なし 仕上厚5cm 車道及び路肩	夜間 m ² ・1層	42			第31号代価表, SZ1070//3 令和3必携第2編1-1-8
仮復旧工(人力施工)	再生粗粒度アスコン(20) 瀝青材散布なし 仕上厚5cm 車道及び路肩	夜間 m ² ・1層	4			第32号代価表, SZ1070//4 令和3必携第2編1-1-8
仮復旧工(人力施工)	再生密粒度アスコン(13) 瀝青材散布なし 仕上厚4cm 歩道	夜間 m ² ・1層	26			第24号代価表, SZ1070//5 令和3必携第2編1-1-8
合 計		式	1			

- 45 -

(050102-0)

管撤去工A 第21号内訳書 AZ1604-0000-01		管工 1式当り内訳書				種別： 形状： 備考：
名 称	規 格	単 位	数 量	単 価	金 額	摘 要
管撤去工	φ150 DIP	夜間 m	197			第100号代価表, SKF2021//1
管撤去工	φ150 DIP	夜間 m	124			第101号代価表, SKF2021//2
仕切弁撤去工	φ150	基	4			第102号代価表, SKF2081//1
仕切弁撤去工	φ150	夜間 基	3			第103号代価表, SKF2081//2
仕切弁きょう撤去工		箇所	4			第104号代価表, SKF2094//1
仕切弁きょう撤去工		夜間 箇所	3			第105号代価表, SKF2094//2
合 計		式	1			

- 46 -

(050102-0)

路面復旧工A-1 第22号内訳書の1 AZ0702-0000-01		土工 1式当り内訳書				種別： 形状： 備考：
名 称	規 格	単 位	数 量	単 価	金 額	摘 要
舗装版切断 アスファルト舗装版	舗装厚：15cm以下	m	487			第4号代価表, SP1D210//1 令和3県土木IV-3-③-1
舗装版切断濁水処理	ダンプトラック2t積級 運搬回数14回 アスファルト+コンクリート舗装版 東部地区	式	1			第106号代価表, SY2000//2 令和3県土木 参考資料13-2
舗装版取り壊し積込工	0cm超え10cm以下 BH クロー山積0.28m3排ガス2次	m2	660			第8号代価表, SS1040//1 令和3必携第2編1-1-3
発生土運搬費	積込2次0.28m3、ダンプトラック4t車 L=2.5km As塊 DID区域内	m3	66			第7号代価表, SS1030//2 令和3必携第2編1-1-6
廃材処理料（東部地区）	AS殻	m3	66			第9号代価表, SX1000//1
バックホウ掘削積込	BH クロー型 山積0.28m3排ガス2次	m3	35			第5号代価表, SS1000//1 令和3必携第2編1-1-1
発生土運搬費	積込2次0.28m3、ダンプトラック4t車 L=2.5km 土砂 DID区域内	m3	35			第6号代価表, SS1030//1 令和3必携第2編1-1-6
廃材処理料（東部地区）	路盤材（上層・下層）	m3	35			第10号代価表, SX1010//1
下層路盤工	仕上り厚 20cm 1層（幅1.8m未満） 再生クワッパ RC-40	m2	175			第107号代価表, SZ1050//5 令和3必携第2編1-1-4
不陸整正工	仕上り厚3cm（幅1.8m以上） 再生クワッパ RC-40	m2	485			第108号代価表, SZ1060//1 令和3必携第2編1-1-5
基層（車道・路肩部）プライムコート PK-3	1.4m以上3.0m以下 50mm 再生粗粒度アスコン(20)	m2	660			第109号代価表, SPZB110//1 令和3県土木IV-1-②-1
表層（車道・路肩部）タックコート PK-4	1.4m以上3.0m以下 50mm 密粒度アスコン(13)	m2	660			第110号代価表, SPZB130//2 令和3県土木IV-1-②-1

- 47 -

(050102-0)

路面復旧工A-1 第22号内訳書の2 AZ0702-0000-01		土工 1式当り内訳書				種別： 形状： 備考：
名 称	規 格	単 位	数 量	単 価	金 額	摘 要
舗装版切断 アスファルト舗装版	舗装厚：15cm以下	m	3			第4号代価表, SP1D210//1 令和3県土木IV-3-③-1
舗装版破碎 アスファルト舗装版	4cmを超え10cm以下 障害有 積込有	m2	1			第111号代価表, SP1D110//1 令和3県土木IV-3-②-1
般運搬（人力施工・昼間）	舗装版破碎 DID区間あり L=2.5km 2tダンプトラック	m3	0.1			第112号代価表, SKD1202//4
廃材処理料（東部地区）	AS殻	m3	0.1			第9号代価表, SX1000//1
表層（車道・路肩部）タックコート PK-4	1.4m以上3.0m以下 50mm 密粒度アスコン(13)	m2	3			第110号代価表, SPZB130//2 令和3県土木IV-1-②-1
区画線溶融式設置（実線 幅15cm）	塗料白色 排水性舗装無 未供用無 制約無 厚1.5mm 夜間無 豪雪無	m	222			第113号代価表, SA0030//1 令和3県土木VI-1-①-1
区画線溶融式設置（ゼブラ 幅30cm）	塗料白色 排水性舗装無 未供用無 制約無 厚1.5mm 夜間無 豪雪無	m	3			第114号代価表, SA0030//2 令和3県土木VI-1-①-1
区画線溶融式設置（ゼブラ 幅45cm）	塗料白色 排水性舗装無 未供用無 制約無 厚1.5mm 夜間無 豪雪無	m	68			第115号代価表, SA0030//3 令和3県土木VI-1-①-1
区画線溶融式設置（矢印・記号・文字 幅15cm）	塗料白色 排水性舗装無 未供用無 制約無 厚1.5mm 夜間無 豪雪無	m	23			第116号代価表, SA0030//4 令和3県土木VI-1-①-1
区画線溶融式設置（矢印・記号・文字 幅15cm）	塗料黄色 排水性舗装無 未供用無 制約無 厚1.5mm 夜間無 豪雪無	m	5			第117号代価表, SA0030//5 令和3県土木VI-1-①-1
路面カー舗装（路側帯用）厚1.7mm	溶融噴射式 材工共 25≦S<50m ²	式	1			V0001//5(特)
視聴覚障害者誘導標（貼付型点字）	樹脂プレート300*300 材工共 S<18m ²	m2	5			V0001//7(特)

- 48 -

(050102-0)

路面復旧工A-3 第24号内訳書の2 AZ0702-0000-03		土工 1式当り内訳書				種別： 形状： 備考：
名 称	規 格	単 位	数 量	単 価	金 額	摘 要
基層(車道・路肩部) タックコート PK-4	3.0m超 50mm 改質As 粗粒 II型(20) DS5000	夜間 m ²	61			第130号代価表, SPZB110//9 令和3県土木IV-1-②-1
排水性舗装・表層(車道・路肩部)2.4m以上	片側1車線 ボーラスアスファルト混合物(13) 50mm 導水パイク有り	夜間 m ²	61			第131号代価表, SPZB210//2(特) タックコート PKR(ゴム入り) 令和3県土木IV-1-③-1
舗装版切断 アスファルト舗装版	舗装厚:15cm以下	夜間 m	16			第16号代価表, SP1D210//2 令和3県土木IV-3-③-1
舗装版破碎 アスファルト舗装版	4cmを超え10cm以下 障害有 積込有	夜間 m ²	3			第132号代価表, SP1D110//4 令和3県土木IV-3-②-1
殻運搬(Co殻・As殻)	人力施工 10km以下 夜間	m ³	0.3			第133号代価表, SKD1201//1
廃材処理料(東部地区)	AS殻、夜間	m ³	0.2			第21号代価表, SX1000//2
廃材処理料(東部地区)	処分費の対象 AS殻(排水性舗装)、夜間	m ³	0.2			K511020 県単価・Z132597002+Z132597050
基層(車道・路肩部) タックコート PK-4	3.0m超 50mm 改質As 粗粒 II型(20) DS5000	夜間 m ²	3			第130号代価表, SPZB110//9 令和3県土木IV-1-②-1
排水性舗装・表層(車道・路肩部)2.4m以上	片側1車線 ボーラスアスファルト混合物(13) 50mm 導水パイク有り	夜間 m ²	3			第131号代価表, SPZB210//2(特) タックコート PKR(ゴム入り) 令和3県土木IV-1-③-1
区画線溶融式設置(実線 幅15cm)	塗料白色 排水性舗装有 未供用無 制約無 厚1.5mm 夜間無 豪雪無	m	8			第134号代価表, SA0030//6 令和3県土木VI-1-①-1
区画線溶融式設置(実線 幅15cm)	塗料黄色 排水性舗装有 未供用無 制約無 厚1.5mm 夜間無 豪雪無	m	10			第135号代価表, SA0030//7 令和3県土木VI-1-①-1
合 計		式	1			

- 53 -

(050102-0)

路面復旧工A-4 第25号内訳書の1 AZ0702-0000-04		土工 1式当り内訳書				種別： 形状： 備考：
名 称	規 格	単 位	数 量	単 価	金 額	摘 要
舗装版切断 アスファルト舗装版	舗装厚:15cm以下	夜間 m	153			第16号代価表, SP1D210//2 令和3県土木IV-3-③-1
舗装版取り壊し積込工	0cm超え10cm以下 BH クローラ山積0.28m3排ガス2次	夜間 m ²	180			第29号代価表, SS1040//3 令和3必携第2編1-1-3
発生土運搬費	積込2次0.28m3、クンブトラック4t車 L=2.5km As塊 DID区域内	夜間 m ³	18			第28号代価表, SS1030//6 令和3必携第2編1-1-6
廃材処理料(東部地区)	AS殻、夜間	m ³	18			第21号代価表, SX1000//2
バックホウ掘削積込	BH クローラ型 山積0.28m3排ガス2次	夜間 m ³	14.4			第26号代価表, SS1000//3 令和3必携第2編1-1-1
発生土運搬費	積込2次0.28m3、クンブトラック4t車 L=2.5km 土砂 DID区域内	夜間 m ³	14.4			第27号代価表, SS1030//5 令和3必携第2編1-1-6
廃材処理料(東部地区)	路盤材(上層・下層)、夜間	m ³	14.4			第22号代価表, SX1010//2
下層路盤工	仕上り厚 20cm 1層(幅1.8m未満) 再生クワッシュラン RC-40	夜間 m ²	72			第30号代価表, SZ1050//3 令和3必携第2編1-1-4
不陸整正工	仕上り厚3cm(幅1.8m以上) 再生クワッシュラン RC-40	夜間 m ²	108			第127号代価表, SZ1060//2 令和3必携第2編1-1-5
基層(車道・路肩部) グライコート PK-3	1.4m以上3.0m以下 50mm 再生粗粒度アスコン(20)	夜間 m ²	180			第136号代価表, SPZB110//10 令和3県土木IV-1-②-1
表層(車道・路肩部) タックコート PK-4	1.4m以上3.0m以下 50mm 密粒度アスコン(20)	夜間 m ²	180			第137号代価表, SPZB130//8 令和3県土木IV-1-②-1
舗装版切断 アスファルト舗装版	舗装厚:15cm以下	夜間 m	10			第16号代価表, SP1D210//2 令和3県土木IV-3-③-1

- 54 -

(050102-0)

路面復旧工A-4 第25号内訳書の2 AZ0702-0000-04		土工 1式当り内訳書				種別： 形状： 備考：
名 称	規 格	単 位	数 量	単 価	金 額	摘 要
舗装版破砕 アスファルト舗装版	4cmを超え10cm以下 障害有 積込有 夜間	m2	2			第132号代価表, SP1D110//4 令和3県土木IV-3-②-1
殻運搬 (Co殻・As殻)	人力施工 10km以下 夜間	m3	0.1			第133号代価表, SKD1201//1
廃材処理料 (東部地区)	AS殻、夜間	m3	0.1			第21号代価表, SX1000//2
表層(車道・路肩部) タックコート PK-4	1.4m以上3.0m以下 50mm 密粒度アスコン(20) 夜間	m2	2			第137号代価表, SPZB130//8 令和3県土木IV-1-②-1
合 計		式	1			

(050102-0)

交通管理工A 第26号内訳書 A00801-0000-01		交通管理工A 1式当り内訳書				種別： 形状： 備考：
名 称	規 格	単 位	数 量	単 価	金 額	摘 要
交通誘導警備員A	夜間	人				R4400 県単価・R0803
交通誘導警備員B	夜間	人				R4450 県単価・R0804
交通誘導警備員B	夜間	人				R4450 県単価・R0804
合 計		式	1			

(050102-0)

仮設管布設撤去工B 第28号内訳書 AZ2003-0000-01		土工 1式当り内訳書				種別： 形状： 備考：
名 称	規 格	単 位	数 量	単 価	金 額	摘 要
舗装版切断 アスファルト舗装版	舗装厚：15cm以下 夜間	m	133			第16号代価表, SP1D210//2 令和3県土木IV-3-③-1
小型バックホウ掘削積込	小型BH クロー型 山積0.13m3排ガス2次 夜間	m3	30.3			第17号代価表, SS1000//2 令和3必携第2編1-1-1
発生土運搬費	積込2次0.13m3、ダンプトラック2t車 L=2.5km 土砂 DID区域内 夜間	m3	7.5			第18号代価表, SS1030//3 令和3必携第2編1-1-6
発生土運搬費	積込2次0.13m3、ダンプトラック2t車 L=4km 土砂 DID区域内 夜間	m3	45.6			第34号代価表, SS1030//7 令和3必携第2編1-1-6
発生土運搬費	積込2次0.13m3、ダンプトラック2t車 L=2.5km As塊 DID区域内 夜間	m3	3.8			第19号代価表, SS1030//4 令和3必携第2編1-1-6
舗装版取り壊し積込工	0cm超え10cm以下 小型BH クロー山積0.13m3排ガス2次 夜間	m2	75			第20号代価表, SS1040//2 令和3必携第2編1-1-3
廃材処理料（東部地区）	AS殻、夜間	m3	3.8			第21号代価表, SX1000//2
廃材処理料（東部地区）	路盤材（上層・下層）、夜間	m3	7.5			第22号代価表, SX1010//2
管路埋戻工（機械）	改良土 40～0mm（夜間） 小型BH クロー型 山積0.13m3排ガス2次 夜間	m3	22.8			第35号代価表, SZ1010//1 令和3必携第2編1-1-2
下層路盤工	仕上り厚 10cm 1層（幅1.8m未満） 再生クランチャシ RC-40 夜間	m2	75			第23号代価表, SZ1050//2 令和3必携第2編1-1-4
仮復旧工（人力施工）	再生密粒度7スコン(13) 瀝青材散布なし 仕上厚5cm 歩道 夜間	m ² ・1層	75			第84号代価表, SZ1070//6 令和3必携第2編1-1-8
合 計		式	1			

- 59 -

(050102-0)

仮設管布設撤去工B 第29号内訳書 A01004-0000-02		管工 1式当り内訳書				種別： 形状： 備考：
名 称	規 格	単 位	数 量	単 価	金 額	摘 要
仮設管賃料（運搬費含む）	B工事 φ50, L=115m 130日間	式	1			V0001//3(特)
施工費[夜間]	B工事 φ50, L=115m 夜間	式	1			V0002//2(特)
仮設給水管付替工	φ20 PEP 設置・撤去、材工共 夜間	箇所	13			第138号代価表, SKF2120//3
断水連絡工（切断含む）	φ150～300 夜間	箇所	1			第36号代価表, SKD2160//3
水替工（断水連絡用）	φ50 夜間	日				第37号代価表, SKD1111//2
広報用各戸ビラ		枚	20			第38号代価表, SKD2220//1
合 計		式	1			

- 60 -

(050102-0)

配水管布設工B 第30号内訳書の1 AZ2102-0000-01		材料費 1式当り内訳書				種別： 形状： 備考：
名 称	規 格	単 位	数 量	単 価	金 額	摘 要
GX形直管(1種)	JWWA G 120、内面粉体(JWWA G 112) φ100×4m(接合部品含む)	本	43			DA04100 建設物価、積算資料 Web版、電子版
GX形受さし	JWWA G 121 φ150×100	個	1			DAB1150 建設物価、積算資料 Web版、電子版
GX形曲管	JWWA G 121 φ100×90°	個	1			DAC1100 建設物価、積算資料 Web版、電子版
GX形曲管	JWWA G 121 φ100×45°	個	6			DAC2100 建設物価、積算資料 Web版、電子版
GX形曲管	JWWA G 121 φ100×22 1/2°	個	3			DAC3100 建設物価、積算資料 Web版、電子版
GX形曲管	JWWA G 121 φ100×5 5/8°	個	4			DAC5100 建設物価、積算資料 Web版、電子版
GX形うず巻式フランジT字 (7.5K)	JWWA G 121 φ100×75	個	1			DAH2100 建設物価、積算資料 Web版、電子版
GX形継輪	JWWA G 121 φ100	個	1			DAK1100 建設物価、積算資料 Web版、電子版
GX形帽	JWWA G 121 φ100	個	1			DAN2100 建設物価、積算資料 Web版、電子版
フランジ接合部品(7.5K GF-1型)	六角ボルト蔭酸処理付(16×75)4本 パッキン(GF-1型)φ75	組	1			DN06075 局独自
GX形接合部品(異形管・ワフシール弁用)	JWWA G 120、121 φ100(ゴム輪、押輪、T頭B・N含む)	組	16			DQ02100 建設物価、積算資料 Web版、電子版
G-LINK(GX形)	JWWA G 120、121 φ100(ゴム輪、T頭ボルト・ナット含む)	組	2			DQ04100 建設物価、積算資料 Web版、電子版

- 61 -

(050102-0)

配水管布設工B 第30号内訳書の2 AZ2102-0000-01		材料費 1式当り内訳書				種別： 形状： 備考：
名 称	規 格	単 位	数 量	単 価	金 額	摘 要
G-LINK(GX形)	JWWA G 120、121 φ150(ゴム輪、T頭ボルト・ナット含む)	組	1			DQ04150 建設物価、積算資料 Web版、電子版
GX形ライナ(ライナボード含む)	JWWA G 120、121 φ100	個	14			DQ55100 建設物価、積算資料 Web版、電子版
明示シート(鉄管類)	上下水道局に連絡して下さい印字 幅40cm	m	158			TSA1010 局独自
GX形挿しロリング(タッピン)	JWWA G 120、121 φ100	個	7			DQ60100 建設物価 Web版
合 計		式	1			

- 62 -

(050102-0)

配水管布設工B-1 第32号内訳書の1 AZ2203-0000-01		土工 1式当り内訳書				種別： 形状： 備考：
名 称	規 格	単 位	数 量	単 価	金 額	摘 要
舗装版切断 アスファルト舗装版	舗装厚：15cm以下 夜間	m	317			第16号代価表, SP1D210//2 令和3県土木IV-3-③-1
小型バックホウ掘削積込	小型BH クロー型 山積0.13m3排ガス2次 夜間	m3	87.5			第17号代価表, SS1000//2 令和3必携第2編1-1-1
発生土運搬費	積込2次0.13m3、ダンプトラック2t車 L=2.5km 土砂 DID区域内 夜間	m3	8.8			第18号代価表, SS1030//3 令和3必携第2編1-1-6
発生土運搬費	積込2次0.13m3、ダンプトラック2t車 L=3.1km 土砂 DID区域内 夜間	m3	1.7			第76号代価表, SS1030//12 令和3必携第2編1-1-6
発生土運搬費	積込2次0.13m3、ダンプトラック2t車 L=4km 土砂 DID区域内 夜間	m3	154.1			第34号代価表, SS1030//7 令和3必携第2編1-1-6
発生土運搬費	積込2次0.13m3、ダンプトラック2t車 L=2.5km As塊 DID区域内 夜間	m3	4.4			第19号代価表, SS1030//4 令和3必携第2編1-1-6
舗装版取り壊し積込工	0cm超え10cm以下 小型BH クロー型山積0.13m3排ガス2次 夜間	m2	88			第20号代価表, SS1040//2 令和3必携第2編1-1-3
廃材処理料（東部地区）	AS殻、夜間	m3	4.4			第21号代価表, SX1000//2
廃材処理料（東部地区）	路盤材（上層・下層）、夜間	m3	8.8			第22号代価表, SX1010//2
土砂受入処分料（指定処分）	普通土砂（久里浜UCR処分場） 夜間	m3	1.7			第77号代価表, SX1020//2
管路埋戻工（機械）	改良土 20～0mm（夜間） 小型BH クロー型 山積0.13m3排ガス2次 夜間	m3	44.9			第82号代価表, SZ1010//6 令和3必携第2編1-1-2
管路埋戻工（機械）	改良土 40～0mm（夜間） 小型BH クロー型 山積0.13m3排ガス2次 夜間	m3	32.1			第35号代価表, SZ1010//1 令和3必携第2編1-1-2

- 65 -

(050102-0)

配水管布設工B-1 第32号内訳書の2 AZ2203-0000-01		土工 1式当り内訳書				種別： 形状： 備考：
名 称	規 格	単 位	数 量	単 価	金 額	摘 要
下層路盤工	仕上り厚 10cm 1層(幅1.8m未満) 再生クランチャー RC-40 夜間	m2	88			第23号代価表, SZ1050//2 令和3必携第2編1-1-4
仮復旧工(人力施工)	再生密粒度7スコン(13) 瀝青材散布なし 仕上厚5cm 歩道 夜間	m ² ・1層	88			第84号代価表, SZ1070//6 令和3必携第2編1-1-8
舗装版取り壊し積込工	0cm超え10cm以下 小型BH クロー型山積0.13m3排ガス2次 夜間	m2	9			第20号代価表, SS1040//2 令和3必携第2編1-1-3
発生土運搬費	積込2次0.13m3、ダンプトラック2t車 L=2.5km As塊 DID区域内 夜間	m3	0.5			第19号代価表, SS1030//4 令和3必携第2編1-1-6
廃材処理料（東部地区）	AS殻、夜間	m3	0.5			第21号代価表, SX1000//2
小型バックホウ掘削積込	小型BH クロー型 山積0.13m3排ガス2次 夜間	m3	7.4			第17号代価表, SS1000//2 令和3必携第2編1-1-1
管路埋戻工（機械）	発生土 小型BH クロー型 山積0.13m3排ガス2次 夜間	m3	6.5			第79号代価表, SZ1010//10 令和3必携第2編1-1-2
下層路盤工	仕上り厚 10cm 1層(幅1.8m未満) 路盤材なし 夜間	m2	9			第80号代価表, SZ1050//13 令和3必携第2編1-1-4
仮復旧工(人力施工)	再生密粒度7スコン(13) 瀝青材散布なし 仕上厚5cm 歩道 夜間	m ² ・1層	9			第84号代価表, SZ1070//6 令和3必携第2編1-1-8
合 計		式	1			

- 66 -

(050102-0)

宅地内給水管接続替工B 第37号内訳書 A00501-0000-02		土工 1式当り内訳書				種別： 形状： 備考：
名 称	規 格	単 位	数 量	単 価	金 額	摘 要
舗装版切断 コンクリート舗装版	舗装厚：15cm以下	m	34			第89号代価表, SP1D210//3 令和3県土木IV-3-③-1
構造物とりこわし工	無筋構造物 時間制約無 夜間無 人力施工 対策無	m3	0.5			第90号代価表, SA0360//1 令和3県土木VI-1-④-1
般運搬(人力施工・昼間)	Co構造物とりこわし DID区間あり L=2.5km 2tダンプトラック	m3	0.5			第91号代価表, SKD1202//3
廃材処理料(東部地区)	無筋CO殻	m3	0.5			第92号代価表, SX1000//3
コンクリート 無筋・鉄筋構造物	人力打設18-8-25(20) (高炉) 一般養生 小運搬無	m3	0.5			第93号代価表, SPZ5010//3 令和3県土木II-4-①-1
床掘り 土砂	現場制約あり	m3	6.8			第94号代価表, SP12110//1 令和3県土木II-1-③-1
埋戻し 土砂	現場制約あり 締固め有り	m3	6.8			第95号代価表, SP12150//1 令和3県土木II-1-③-10
合 計		式	1			

- 73 -

(050102-0)

宅地内給水管接続替工B 第38号内訳書 A00502-0000-02		管工 1式当り内訳書				種別： 形状： 備考：
名 称	規 格	単 位	数 量	単 価	金 額	摘 要
メーター移設工	φ20 SUS316 土工別途計上	箇所	10			第97号代価表, SKF2131//1
合 計		式	1			

- 74 -

(050102-0)

路面復旧工B 第41号内訳書 AZ0702-0000-05		土工 1式当り内訳書				種別： 形状： 備考：	
名 称	規 格	単 位	数 量	単 価	金 額	摘 要	
舗装版切断 アスファルト舗装版	舗装厚：15cm以下 夜間	m	5			第16号代価表, SP1D210//2 令和3県土木IV-3-③-1	
舗装版取り壊し積込工	0cm超え10cm以下 小型BH クロー山積0.13m3排ガス2次 夜間	m2	335			第20号代価表, SS1040//2 令和3必携第2編1-1-3	
発生土運搬費	積込2次0.13m3、タンクトラック2t車 L=2.5km As塊 DID区域内 夜間	m3	16.8			第19号代価表, SS1030//4 令和3必携第2編1-1-6	
廃材処理料 (東部地区)	AS殻、夜間	m3	16.8			第21号代価表, SX1000//2	
不陸整正工	仕上り厚3cm(幅1.8m未満) 再生クワッシュン RC-40 夜間	m2	335			第152号代価表, SZ1060//3 令和3必携第2編1-1-5	
表層工(人力施工)	密粒度アスコン(13) プライムコート 仕上厚5cm 歩道 夜間	m2・1層	324			第153号代価表, SZ1070//11 令和3必携第2編1-1-8	
表層工(人力施工)	密粒度アスコン(13) プライムコート 仕上厚5cm 車道及び路肩 夜間	m2・1層	11			第154号代価表, SZ1070//12 令和3必携第2編1-1-8	
合 計		式	1				

- 77 -

(050102-0)

交通管理工B 第42号内訳書 A00801-0000-02		交通管理工B 1式当り内訳書				種別： 形状： 備考：	
名 称	規 格	単 位	数 量	単 価	金 額	摘 要	
交通誘導警備員B	夜間	人				R4450 県単価・R0804	
合 計		式	1				

- 78 -

(050102-0)

消火栓設置撤去工C 第43号内訳書 AZ2802-0000-01		材料費 1式当り内訳書				種別： 形状： 備考：
名 称	規 格	単 位	数 量	単 価	金 額	摘 要
消火栓(単口)	JWWA B 103・右開 φ75 内外面粉体塗装	基	1			H301075 局独自
補修弁(ボ-ル弁 2種 RC形-G形 浅埋用)	JWWA B 126 φ75 L=100mm レバ-式 内外面粉体塗装	基	1			H401075 局独自
消火栓用鉄ぶた(ワゴンBOX用)接合部品含む	JWWA B132 600(横須賀型)	組	1			HW11020 局独自
消火栓用レジコンボックス(A+C+底板)	JWWA K148 600×600(2タイプ合計)	組	1			HW14010 局独自
合 計		式	1			

- 79 -

(050102-0)

消火栓設置撤去工C 第44号内訳書 AZ2803-0000-01		土工 1式当り内訳書				種別： 形状： 備考：
名 称	規 格	単 位	数 量	単 価	金 額	摘 要
舗装版切断 アスファルト舗装版	舗装厚:15cm以下	m	7			第4号代価表, SP1D210//1 令和3県土木IV-3-③-1
バックホウ掘削積込	BH クロー型 山積0.28m3排ガ2次	m3	4.7			第5号代価表, SS1000//1 令和3必携第2編1-1-1
発生土運搬費	積込2次0.28m3、クランプトラック4t車 L=2.5km 土砂 DID区域内	m3	0.8			第6号代価表, SS1030//1 令和3必携第2編1-1-6
発生土運搬費	積込2次0.28m3、クランプトラック4t車 L=4km 土砂 DID区域内	m3	7.8			第98号代価表, SS1030//13 令和3必携第2編1-1-6
発生土運搬費	積込2次0.28m3、クランプトラック4t車 L=2.5km As塊 DID区域内	m3	0.2			第7号代価表, SS1030//2 令和3必携第2編1-1-6
舗装版取り壊し積込工	0cm超え10cm以下 BH クロー型山積0.28m3排ガ2次	m2	3			第8号代価表, SS1040//1 令和3必携第2編1-1-3
廃材処理料(東部地区)	AS殻	m3	0.2			第9号代価表, SX1000//1
廃材処理料(東部地区)	路盤材(上層・下層)	m3	0.8			第10号代価表, SX1010//1
管路埋戻工(機械)	改良土 40~0mm(昼間) BH クロー型 山積0.28m3排ガ2次	m3	3.9			第99号代価表, SZ1010//7 令和3必携第2編1-1-2
下層路盤工	仕上り厚 25cm 2層(幅1.8m未満) 再生クラッシュヤシ RC-40	m2	3			第11号代価表, SZ1050//1 令和3必携第2編1-1-4
仮復旧工(人力施工)	再生密粒度7スコン(13) 瀝青材散布なし 仕上厚5cm 車道及び路肩	m2・1層	3			第12号代価表, SZ1070//1 令和3必携第2編1-1-8
合 計		式	1			

- 80 -

第2号代価表 SKF1015-0000-01		人力埋戻工 1m3当り				種別：改良土 40～0mm（昼間） 形状：現場制約あり、土砂、締固め有り 備考：	
名 称	規 格	単 位	数 量	単 価	金 額	雑	摘 要
埋戻し 土砂	現場制約あり 締固め有り	m3	1				第95号代価表, SP12150//1 令和3県土木Ⅱ-1-③-10
改良土	(昼間)40～0mm、処分費の対象	m3	1.25				TS00510 局独自
諸雑費		式	1				Z9000
合 計		m3	1				
単 位 当 り		m3	1				

第3号代価表 SP12020-0000-01		土砂等運搬 土砂(岩塊・玉石混り土含む) 1m3当り				種別：人力 形式：DID有り 4.5km以下 備考：令和3県土木Ⅱ-1-②-1	
代 表 機 材 規 格	構成比	基 準 単 価	積 算 規 格	地区単価	備 考		
K	19.75						
K1	19.75	Q0400	ダンプトラック損料/ク化損耗費(良好)含む/ロード・デレール 2t積級		M0400/5 機械損料・03-01-011-020-001加算		
R	70.85						
R1	70.85	U1500	一般運転手		R1500 県単価・R0115		
Z	9.4						
Z1	9.4	J0710	軽油/1. 2号		T0710 県単価・Z006702002		
			合 計				
			単 位 当 り				

第4号代価表
SP1D210-0000-01

舗装版切断 アスファルト舗装版 1m当り

種別：舗装厚：15cm以下
形式：
備考：令和3県土木IV-3-③-1

代表機材規格	構成比	基準単価	積算規格	地区単価	備考
K	6.24				
K1					M2080/5
[基準単価]コンクリート積料/バネ式湿式切削深20cm級ブレード径56cm	4.22	Q2080/5	コンクリート積料/バネ式湿式切削深20cm級ブレード径56cm		機械損料・11-61-211-020-001
R	54.57				
R1					R0100
[基準単価]特殊作業員	19.07	U0100	特殊作業員		県単価・R0101
R2					R4000
[基準単価]土木一般世話役	9.53	U4000	土木一般世話役		県単価・R0125
R3					R0200
[基準単価]普通作業員	8.29	U0200	普通作業員		県単価・R0102
Z	39.19				
Z1					T2412
[基準単価]カッターブレード/径56cm(22インチ)	36.35	J2412	カッターブレード/径56cm(22インチ)		県単価・Z006540003
Z2					T0700
[基準単価]ガソリン/レギュラー(スラント渡し)	1.92	J0700	ガソリン/レギュラー		県単価・Z006704001
			合 計		
			単 位 当 り		

(050102-0)

第5号代価表
SS1000-0000-01

バックホウ掘削積込 100m3当り

種別：BH 加7型 山積0.28m3排ガ2次
形状：
備考：令和3必携第2編1-1-1

名 称	規 格	単 位	数 量	単 価	金 額	雑 額	摘 要
土木一般世話役		人					R4000 県単価・R0125
普通作業員		人					R0200 県単価・R0102
バックホウ運転	BH コーラ型 山積0.28m3 排出ガス対策型2次	時間					第158号代価表, SM025//1 令和3県機械運転 機-1
諸雑費		式	1				Z9000
合 計		m3	100				
単 位 当 り		m3	1				

(050102-0)

第6号代価表 SS1030-0000-01		発生土運搬費 10m3当り				種別：積込2次0.28m3、ダンプトラック4t車 形状：L=2.5km 土砂 DID区域内 備考：令和3必携第2編1-1-6		
名 称	規 格	単 位	数 量	単 価	金 額	雑	摘 要	
ダンプトラック運転	普通アイセブル 4t積	日					第159号代価表, SM070//1 令和3県機械運転 機-22	
諸雑費		式	1				Z9000	
合 計		m3	10					
単 位 当 り		m3	1					

(050102-0)

第7号代価表 SS1030-0000-02		発生土運搬費 10m3当り				種別：積込2次0.28m3、ダンプトラック4t車 形状：L=2.5km As塊 DID区域内 備考：令和3必携第2編1-1-6		
名 称	規 格	単 位	数 量	単 価	金 額	雑	摘 要	
ダンプトラック運転	普通アイセブル 4t積	日					第159号代価表, SM070//1 令和3県機械運転 機-22	
諸雑費		式	1				Z9000	
合 計		m3	10					
単 位 当 り		m3	1					

(050102-0)

第8号代価表 SS1040-0000-01		舗装版取り壊し積込工 100m2当り				種別：0cm超え10cm以下 形状：BH クロー山積0.28m3排ガス2次 備考：令和3必携第2編1-1-3	
名 称	規 格	単 位	数 量	単 価	金 額	雑 額	摘 要
土木一般世話役		人					R4000 県単価・R0125
普通作業員		人					R0200 県単価・R0102
バックホ運転	BH クロー型 山積0.28m3 排ガス対策型2次	時間					第158号代価表、SM025//1 令和3県機械運転 機-1
諸雑費		式	1				Z9000
合 計		m2	100				
単 位 当 り		m2	1				

- 93 -

(050102-0)

第9号代価表 SX1000-0000-01		廃材処理料（東部地区） 1m3当り				種別：AS殻 形状： 備考：	
名 称	規 格	単 位	数 量	単 価	金 額	雑 額	摘 要
廃材処理料（東部地区）	処分費の対象 AS殻	m3	1				K511210 県単価・Z132597000
合 計		m3	1				
単 位 当 り		m3	1				

- 94 -

(050102-0)

第12号代価表 SZ1070-0000-01		仮復旧工(人力施工) 100m2・1層当り				種別：再生密粒度720/(13) 遷移材散布なし 形状：仕上厚5cm 車道及び路肩 備考：令和3必携第2編1-1-8	
名 称	規 格	単 位	数 量	単 価	金 額	雑 額	摘 要
土木一般世話役		人				15	R4000 県単価・R0125
特殊作業員		人				15	R0100 県単価・R0101
普通作業員		人				15	R0200 県単価・R0102
アスファルト単価	再生密粒度7スコン(13) 小型車	t	12.573				第161号代価表, SY9010//1
振動ロー運転	パッド式 0.5~0.6t	日				15	第162号代価表, SM091//1 令和3県機械運転 機-23
振動コンバクタ運転	前進型 40~60kg	日				15	第163号代価表, SM078//1 令和3県機械運転 機-23
諸雑費		%					Z1000
合 計		m2・1層	100				
単 位 当 り		m2・1層	1				

- 97 -

(050102-0)

第13号代価表 SKF1010-0000-02		人力掘削工 1m3当り 夜間				種別： 形状：土砂、現場制約あり 備考：土砂	
名 称	規 格	単 位	数 量	単 価	金 額	雑 額	摘 要
夜間 床掘り 土砂	現場制約あり	m3	1				第164号代価表, SP12110//2 令和3県土木II-1-③-1
夜間 人力積込	土砂	m3	1				第165号代価表, SP12080//2 令和3県土木II-1-②-1
諸雑費		式	1				Z9000
合 計		m3	1				
単 位 当 り		m3	1				

- 98 -

第14号代価表 SKF1015-0000-02		人力埋戻工 1m3当り 夜間			種別：改良土 40～0mm（夜間） 形状：現場制約あり、土砂、締固め有り 備考：		
名 称	規 格	単 位	数 量	単 価	金 額	雑	摘 要
夜間埋戻し 土砂	現場制約あり 締固め有り	m3	1				第166号代価表, SP12150//2 令和3県土木Ⅱ-1-③-10
改良土	(夜間)40～0mm、処分費の対象	m3	1.25				TS00515 局独自
諸雑費		式	1				Z9000
合 計		m3	1				
単 位 当 り		m3	1				

第15号代価表 SP12020-0000-02		土砂等運搬 土砂(岩塊・玉石混り土含む) 1m3当り 夜間			種別：人力 形式：DID有り 4.5km以下 備考：令和3県土木Ⅱ-1-②-1		
代 表 機 材 規 格	構 成 比	基 準 単 価	積 算 規 格	地 区 単 価	備 考		
K	19.75						
K1	19.75	Q0400	ダンプトラック損料/ク化損耗費(良好)含む/ロード・ディゼル 2t積級		M0400/5 機械損料・03-01-011-020-001加算		
R	70.85						
R1	70.85	U1500	一般運転手 夜間		R1500 県単価・R0115		
Z	9.4						
Z1	9.4	J0710	軽油/1. 2号		T0710 県単価・Z006702002		
			合 計				
			単 位 当 り				

第16号代価表
SP1D210-0000-02

舗装版切断 アスファルト舗装版 1m当り 夜間

種別：舗装厚：15cm以下
形式：
備考：令和3県土木IV-3-③-1

代表機材規格	構成比	基準単価	積算規格	地区単価	備考
K	6.24				
K1					M2080/5
[基準単価]コンクリート積料/バネ式湿式切削深20cm級ブレード径56cm	4.22	Q2080/5	コンクリート積料/バネ式湿式切削深20cm級ブレード径56cm		機械損料・11-61-211-020-001
R	54.57				
R1					R0100
[基準単価]特殊作業員	19.07	U0100	特殊作業員	夜間	県単価・R0101
R2					R4000
[基準単価]土木一般世話役	9.53	U4000	土木一般世話役	夜間	県単価・R0125
R3					R0200
[基準単価]普通作業員	8.29	U0200	普通作業員	夜間	県単価・R0102
Z	39.19				
Z1					T2412
[基準単価]カッターブレード/径56cm(22インチ)	36.35	J2412	カッターブレード/径56cm(22インチ)		県単価・Z006540003
Z2					T0700
[基準単価]ガソリン/レギュラー(スタンド渡し)	1.92	J0700	ガソリン/レギュラー		県単価・Z006704001
			合 計		
			単 位 当 り		

(050102-0)

第17号代価表
SS1000-0000-02

小型バックホウ掘削積込 100m3当り 夜間

種別：小型H加ワ型 山積0.13m3排ガ2次
形状：
備考：令和3県機第2編1-1-1

名 称	規 格	単 位	数 量	単 価	金 額	雑 額	摘 要
夜間 土木一般世話役		人					R4000 県単価・R0125
夜間 普通作業員		人					R0200 県単価・R0102
夜間 小型バックホウ運転	クローラ型 山積0.13m3 排出ガス対策型2次	日					第16号代価表、SM020//1 令和3県機械運転 機-18
諸雑費		式	1				Z9000
合 計		m3	100				
単 位 当 り		m3	1				

(050102-0)

第20号代価表 SS1040-0000-02		舗装版取り壊し積込工 100m2当り 夜間				種別:0cm超え10cm以下 形状:小型型 加圧山積0.13m3排ガス対策型2次 備考:令和3必携第2編1-1-3	
名 称	規 格	単 位	数 量	単 価	金 額	雑 費	摘 要
夜間 土木一般世話役		人					R4000 県単価・R0125
夜間 普通作業員		人					R0200 県単価・R0102
夜間 小型パッキ機の運転	クロー型 山積0.13m3 排ガス対策型2次	日					第167号代価表、SM020//1 令和3県機械運転 機-18
諸雑費		式	1				Z9000
合 計		m2	100				
単 位 当 り		m2	1				

- 105 -

(050102-0)

第21号代価表 SX1000-0000-02		廃材処理料 (東部地区) 1m3当り				種別:AS殻、夜間 形状: 備考:	
名 称	規 格	単 位	数 量	単 価	金 額	雑 費	摘 要
廃材処理料 (東部地区)	処分費の対象 AS殻、夜間	m3	1				K511220 県単価・Z132597000+Z132597050
合 計		m3	1				
単 位 当 り		m3	1				

- 106 -

(050102-0)

第22号代価表 SX1010-0000-02		廃材処理料 (東部地区) 1m3当り			種別: 路盤材 (上層・下層)、夜間 形状: 備考:		
名 称	規 格	単 位	数 量	単 価	金 額	雑	摘 要
廃材処理料 (東部地区)	処分費の対象 路盤材 (上層・下層)、夜間	m3	1				K514020 県単価・Z132597040+Z132597050
合 計		m3	1				
単 位 当 り		m3	1				

- 107 -

(050102-0)

第23号代価表 SZ1050-0000-02		下層路盤工 100m2当り 夜間			種別: 仕上り厚 10cm 1層(幅1.8m未満) 形状: 再生クラッシャー RC-40 備考: 令和3必携第2編1-1-4		
名 称	規 格	単 位	数 量	単 価	金 額	雑	摘 要
夜間 普通作業員		人					R0200 県単価・R0102
再生クラッシャーラン	RC-40	m3	12.7				T0545 県単価・Z002122003
夜間 クハ 運転	60~80kg	日					第169号代価表, SM107//2 令和3県機械運転 機-31
諸雑費		式	1				Z9000
合 計		m2	100				
単 位 当 り		m2	1				

- 108 -

第24号代価表 SZ1070-0000-05		仮復旧工(人力施工) 100m ² ・1層当り 夜間				種別:再生密粒度75(13) 選替材散布なし 形状:仕上厚4cm 歩道 備考:令和3必携第2編1-1-8	
名 称	規 格	単 位	数 量	単 価	金 額	雑 費	摘 要
夜間 土木一般世話役		人				15	R4000 県単価・R0125
夜間 特殊作業員		人				15	R0100 県単価・R0101
夜間 普通作業員		人				15	R0200 県単価・R0102
アスファルト単価	再生密粒度アスコン(13) 小型車	t	9.68				第161号代価表, SY9010//1
夜間 振動ロー運転	ハッド式 0.5~0.6t	日				15	第170号代価表, SM091//2 令和3県機械運転 機-23
夜間 振動コンバクタ運転	前進型 40~60kg	日				15	第171号代価表, SM078//2 令和3県機械運転 機-23
諸雑費		%					Z1000
合 計		m ² ・1層	100				
単 位 当 り		m ² ・1層	1				

第25号代価表 SP1D210-0000-05		舗装版切断 アスファルト舗装版 1m当り 夜間				種別:舗装厚:30cmを超え40cm以下 形式: 備考:令和3県土木IV-3-③-1	
代 表 機 材 規 格	構成比	基 準 単 価	積 算 規 格	地区単価	備 考		
K	12.25						
K1	8.28	Q2086/10	カッター機(超低音型) / 径95cm		M2086/10	機械損料・11-61-215-040-001	
R	38.7						
R1	13.49	U0100	特殊作業員	夜間	R0100	県単価・R0101	
R2	6.77	U4000	土木一般世話役	夜間	R4000	県単価・R0125	
R3	5.89	U0200	普通作業員	夜間	R0200	県単価・R0102	
Z	49.05						
Z1	18.69	J2418	カッタープレート / 径95cm (38インチ)		T2418	県単価・Z006540007	
Z2	13.05	J2414	カッタープレート / 径75cm (30インチ)		T2414	県単価・Z006540005	
Z3	8.97	J2412	カッタープレート / 径56cm (22インチ)		T2412	県単価・Z006540003	
Z4	5.48	J2420	カッタープレート / 径35cm (14インチ)		T2420	県単価・Z006540008	
			合 計				
			単 位 当 り				

(050102-0)

第26号代価表 SS1000-0000-03		バックホウ掘削積込 100m3当り 夜間				種別: BH クロー型 山積0.28m3排ガス2次 形状: 備考: 令和3必携第2編1-1-1	
名 称	規 格	単 位	数 量	単 価	金 額	雑 額	摘 要
夜間 土木一般世話役		人					R4000 県単価・R0125
夜間 普通作業員		人					R0200 県単価・R0102
夜間 バックホ運転	BH クロー型 山積0.28m3 排ガス対策型2次	時間					第172号代価表, SM025//2 令和3県機械運転 機-1
諸雑費		式	1				Z9000
合 計		m3	100				
単 位 当 り		m3	1				

- 111 -

(050102-0)

第27号代価表 SS1030-0000-05		発生土運搬費 10m3当り 夜間				種別: 積込2次0.28m3、ダンプトラック4t車 形状: L=2.5km 土砂 DID区域内 備考: 令和3必携第2編1-1-6	
名 称	規 格	単 位	数 量	単 価	金 額	雑 額	摘 要
夜間 ダンプトラック運転	普通タイプセル 4t積	日					第173号代価表, SM070//3 令和3県機械運転 機-22
諸雑費		式	1				Z9000
合 計		m3	10				
単 位 当 り		m3	1				

- 112 -

(050102-0)

第28号代価表 SS1030-0000-06		発生土運搬費 10m3当り 夜間			種別：積込2次0.28m3、ダンプトラック4t車 形状：L=2.5km As塊 DID区域内 備考：令和3必携第2編1-1-6		
名 称	規 格	単 位	数 量	単 価	金 額	雑 額	摘 要
夜間 ダンプトラック運転	普通アイゼル 4t積	日					第173号代価表, SM070//3 令和3県機械運転 機-22
諸雑費		式	1				Z9000
合 計		m3	10				
単 位 当 り		m3	1				

- 113 -

(050102-0)

第29号代価表 SS1040-0000-03		舗装版取り壊し積込工 100m2当り 夜間			種別：0cm超え10cm以下 形状：BH クロー山積0.28m3排ガス2次 備考：令和3必携第2編1-1-3		
名 称	規 格	単 位	数 量	単 価	金 額	雑 額	摘 要
夜間 土木一般世話役		人					R4000 県単価・R0125
夜間 普通作業員		人					R0200 県単価・R0102
夜間 バックホ運転	BH クロー型 山積0.28m3 排ガス対策型2次	時間					第172号代価表, SM025//2 令和3県機械運転 機-1
諸雑費		式	1				Z9000
合 計		m2	100				
単 位 当 り		m2	1				

- 114 -

(050102-0)

第30号代価表 SZ1050-0000-03		下層路盤工 100m2当り 夜間				種別：仕上り厚 20cm 1層(幅1.8m未満) 形状：再生クラッシャー RC-40 備考：令和3必携第2編1-1-4	
名 称	規 格	単 位	数 量	単 価	金 額	雑 額	摘 要
夜間 普通作業員		人					R0200 県単価・R0102
再生クラッシャーラン	RC-40	m3	25.4				T0545 県単価・Z002122003
夜間 クワ 運転	60～80kg	日					第169号代価表, SM107//2 令和3県機械運転 機-31
諸雑費		式	1				Z9000
合 計		m2	100				
単 位 当 り		m2	1				

- 115 -

(050102-0)

第31号代価表 SZ1070-0000-03		仮復旧工(人力施工) 100m2・1層当り 夜間				種別：再生密粒度75(13) 選骨材散布なし 形状：仕上厚5cm 車道及び路肩 備考：令和3必携第2編1-1-8	
名 称	規 格	単 位	数 量	単 価	金 額	雑 額	摘 要
夜間 土木一般世話役		人				15	R4000 県単価・R0125
夜間 特殊作業員		人				15	R0100 県単価・R0101
夜間 普通作業員		人				15	R0200 県単価・R0102
アスファルト単価	再生密粒度75(13) 小型車	t	12.573				第161号代価表, SY9010//1
夜間 振動ロー運転	ハットタイプ式 0.5～0.6t	日				15	第170号代価表, SM091//2 令和3県機械運転 機-23
夜間 振動コンバクタ運転	前進型 40～60kg	日				15	第171号代価表, SM078//2 令和3県機械運転 機-23
諸雑費		%					Z1000
合 計		m2・1層	100				
単 位 当 り		m2・1層	1				

- 116 -

(050102-0)

第32号代価表 SZ1070-0000-04		仮復旧工(人力施工) 100m ² ・1層当り 夜間			種別：再生粗粒度7 ^{mm} /20 遷移材散布なし 形状：仕上厚5cm 車道及び路肩 備考：令和3必携第2編1-1-8		
名 称	規 格	単 位	数 量	単 価	金 額	雑 額	摘 要
夜間 土木一般世話役		人				15	R4000 県単価・R0125
夜間 特殊作業員		人				15	R0100 県単価・R0101
夜間 普通作業員		人				15	R0200 県単価・R0102
アスファルト単価	再生粗粒度アスコン(20) 小型車	t	12.573				第174号代価表, SY9010//2
夜間 振動ロー運転	ハッドタイプ式 0.5~0.6t	日				15	第170号代価表, SM091//2 令和3県機械運転 機-23
夜間 振動コンバクタ運転	前進型 40~60kg	日				15	第171号代価表, SM078//2 令和3県機械運転 機-23
諸雑費		%					Z1000
合 計		m ² ・1層	100				
単 位 当 り		m ² ・1層	1				

- 117 -

(050102-0)

第33号代価表 SZ1050-0000-04		下層路盤工 100m ² 当り 夜間			種別：仕上り厚 25cm 2層(幅1.8m未満) 形状：再生クラッシュアソ RC-40 備考：令和3必携第2編1-1-4		
名 称	規 格	単 位	数 量	単 価	金 額	雑 額	摘 要
夜間 普通作業員		人					R0200 県単価・R0102
再生クラッシュアソラン	RC-40	m ³	31.75				T0545 県単価・Z002122003
夜間 クマハ 運転	60~80kg	日					第169号代価表, SM107//2 令和3県機械運転 機-31
諸雑費		式	1				Z9000
合 計		m ²	100				
単 位 当 り		m ²	1				

- 118 -

(050102-0)

第34号代価表 SS1030-0000-07		発生土運搬費 10m3当り 夜間			種別:積込2次0.13m3、ダンプトラック2t車 形状:L=4km 土砂 DID区域内 備考:令和3必携第2編1-1-6		
名 称	規 格	単 位	数 量	単 価	金 額	雑 額	摘 要
夜間 ダンプトラック運転	普通アイセブル 2t積	日					第168号代価表, SM070//2 令和3県機械運転 機-22
諸雑費		式	1				Z9000
合 計		m3	10				
単 位 当 り		m3	1				

- 119 -

(050102-0)

第35号代価表 SZ1010-0000-01		管路埋戻工(機械) 100m3当り 夜間			種別:改良土 40~0mm (夜間) 形状:小型別加型山積0.13m3排12次 備考:令和3必携第2編1-1-2		
名 称	規 格	単 位	数 量	単 価	金 額	雑 額	摘 要
夜間 土木一般世話役		人					R4000 県単価・R0125
夜間 普通作業員		人					R0200 県単価・R0102
改良土	(夜間)40~0mm、処分費の対象	m3	125				TS00515 局独自
夜間 小型バックホ運転	クロー型 山積0.13m3 排出ガス対策型2次	日					第167号代価表, SM020//1 令和3県機械運転 機-18
夜間 タンバ運転	60~80kg	日					第175号代価表, SM107//3 令和3県機械運転 機-31
諸雑費		式	1				Z9000
合 計		m3	100				
単 位 当 り		m3	1				

- 120 -

(050102-0)

第36号代価表 SKD2160-0000-03		断水連絡工(切断含む) 1箇所当り 夜間				種別: φ150~300 形状: 備考:	
名 称	規 格	単 位	数 量	単 価	金 額	雑	摘 要
夜間 配管工		人	2				RW3200 県単価・R0136
夜間 普通作業員		人	1				RW0200 県単価・R0102
夜間 軽作業員		人	1				RW0300 県単価・R0103
諸雑費		式	1				Z9000
合 計		箇所	1				
単 位 当 り		箇所	1				

- 121 -

(050102-0)

第37号代価表 SKD1111-0000-02		水替工(断水連絡用) 1日当り 夜間				種別: 形状: φ50 備考:	
名 称	規 格	単 位	数 量	単 価	金 額	雑	摘 要
発動発電機損料	ガソリンエンジン駆動 1kva	日	1			1	MW2840 機械損料・15-10-017-001-001
夜間 特殊作業員		人	0.028			1	RW0100 県単価・R0101
夜間 普通作業員		人	0.013			1	RW0200 県単価・R0102
工事中水中ポンプ損料	普通型(潜水ポンプ) 径50mm 5m	日	1			1	MW2548 機械損料・13-21-017-050-005
夜間 ポンプ据付撤去	50~80mm	台	1				第176号代価表, SKD1114//2
諸雑費		%	18				Z1W000
合 計		日					
単 位 当 り		日					

- 122 -

(050102-0)

第38号代価表 SKD2220-0000-01		広報用各戸ビラ 500枚当り					種別： 形状： 備考：	
名 称	規 格	単 位	数 量	単 価	金 額	雑	摘 要	
軽作業員		人	1			1	RW0300 県単価・R0103	
諸雑費		%	20				Z1W000	
合 計		枚	500					
単 位 当 り		枚	1					

- 123 -

(050102-0)

第39号代価表 SKD2204-0000-01		φ 300以下天端明示テープ 工 100m当り					種別： 形状： 備考：	
名 称	規 格	単 位	数 量	単 価	金 額	雑	摘 要	
普通作業員		人	0.04				RW0200 県単価・R0102	
諸雑費		式	1				Z9000	
合 計		m	100					
単 位 当 り		m	1					

- 124 -

(050102-0)

第40号代価表 SKD2204-0000-02		φ 300以下天端明示テープ工 100m当り 夜間				種別： 形状： 備考：	
名 称	規 格	単 位	数 量	単 価	金 額	雑	摘 要
夜間 普通作業員		人	0.04				RW0200 県単価・R0102
諸雑費		式	1				Z9000
合 計		m	100				
単 位 当 り		m	1				

(050102-0)

第41号代価表 SS0110-0000-01		鑄鉄管吊込み据付工(機械) 10m当り				種別：呼び径φ150mm 形状： 備考：令和3必携第1編2-3-1~2	
名 称	規 格	単 位	数 量	単 価	金 額	雑	摘 要
配管工		人					R3200 県単価・R0136
普通作業員		人					R0200 県単価・R0102
トラック(クレーン装置付)運転	クレーン装置付 4t積 2.9t吊	時間					第177号代価表, SM140//1 令和3県機械運転 機-1
諸雑費		式	1				Z9000
合 計		m	10				
単 位 当 り		m	1				

(050102-0)

第42号代価表 SS0110-0000-02		鑄鉄管吊込み据付工(機械) 10m当り 夜間				種別:呼び径φ150mm 形状: 備考:令和3必携第1編2-3-1~2	
名 称	規 格	単 位	数 量	単 価	金 額	雑	摘 要
夜間 配管工		人					R3200 県単価・R0136
夜間 普通作業員		人					R0200 県単価・R0102
夜間 トラック(クレーン装置付)運転	クレーン装置付 4t積 2.9t吊	時間					第178号代価表, SM140//2 令和3県機械運転 機-1
諸雑費		式	1				Z9000
合 計		m	10				
単 位 当 り		m	1				

- 127 -

(050102-0)

第43号代価表 SS0140-0000-01		フランジ継手工 1口当り 夜間				種別:7.5K 150mm 形状: 備考:令和3必携第1編2-3-5	
名 称	規 格	単 位	数 量	単 価	金 額	雑	摘 要
夜間 配管工		人				1	R3200 県単価・R0136
夜間 普通作業員		人				1	R0200 県単価・R0102
諸雑費		%					Z1000
合 計		口	1				
単 位 当 り		口	1				

- 128 -

(050102-0)

第44号代価表 SS0165-0000-01		GX形継手接合工 1口当り				種別:直管 φ100mm 形状: 備考:令和3必携第1編2-3-8	
名 称	規 格	単 位	数 量	単 価	金 額	雑	摘 要
配管工		人				1	R3200 県単価・R0136
普通作業員		人				1	R0200 県単価・R0102
諸雑費		%					Z1000
合 計		口	1				
単 位 当 り		口	1				

(050102-0)

第45号代価表 SS0165-0000-02		GX形継手接合工 1口当り				種別:異形管 φ100mm 形状: 備考:令和3必携第1編2-3-8	
名 称	規 格	単 位	数 量	単 価	金 額	雑	摘 要
配管工		人				1	R3200 県単価・R0136
普通作業員		人				1	R0200 県単価・R0102
諸雑費		%					Z1000
合 計		口	1				
単 位 当 り		口	1				

(050102-0)

第46号代価表 SS0165-0000-03		GX形継手接合工 1口当り				種別:異形管(G-Link接合) φ100mm 形状: 備考:令和3必携第1編2-3-8	
名 称	規 格	単 位	数 量	単 価	金 額	雑	摘 要
配管工		人				1	R3200 県単価・R0136
普通作業員		人				1	R0200 県単価・R0102
諸雑費		%					Z1000
合 計		口	1				
単 位 当 り		口	1				

(050102-0)

第47号代価表 SS0165-0000-04		GX形継手接合工 1口当り				種別:直管 φ150mm 形状: 備考:令和3必携第1編2-3-8	
名 称	規 格	単 位	数 量	単 価	金 額	雑	摘 要
配管工		人				1	R3200 県単価・R0136
普通作業員		人				1	R0200 県単価・R0102
諸雑費		%					Z1000
合 計		口	1				
単 位 当 り		口	1				

(050102-0)

第48号代価表 SS0165-0000-05		G X形継手接合工 1口当り				種別:異形管 φ150mm 形状: 備考:令和3必携第1編2-3-8	
名 称	規 格	単 位	数 量	単 価	金 額	雑	摘 要
配管工		人				1	R3200 県単価・R0136
普通作業員		人				1	R0200 県単価・R0102
諸雑費		%					Z1000
合 計		口	1				
単 位 当 り		口	1				

(050102-0)

第49号代価表 SS0165-0000-06		G X形継手接合工 1口当り 夜間				種別:直管 φ150mm 形状: 備考:令和3必携第1編2-3-8	
名 称	規 格	単 位	数 量	単 価	金 額	雑	摘 要
夜間 配管工		人				1	R3200 県単価・R0136
夜間 普通作業員		人				1	R0200 県単価・R0102
諸雑費		%					Z1000
合 計		口	1				
単 位 当 り		口	1				

(050102-0)

第50号代価表 SS0165-0000-07		G X形継手接合工 1口当り 夜間				種別:異形管 φ150mm 形状: 備考:令和3必携第1編2-3-8	
名 称	規 格	単 位	数 量	単 価	金 額	雑	摘 要
夜間 配管工		人				1	R3200 県単価・R0136
夜間 普通作業員		人				1	R0200 県単価・R0102
諸雑費		%					Z1000
合 計		口	1				
単 位 当 り		口	1				

(050102-0)

第51号代価表 SS0165-0000-08		G X形継手接合工 1口当り 夜間				種別:異形管(G-Link接合) φ150mm 形状: 備考:令和3必携第1編2-3-8	
名 称	規 格	単 位	数 量	単 価	金 額	雑	摘 要
夜間 配管工		人				1	R3200 県単価・R0136
夜間 普通作業員		人				1	R0200 県単価・R0102
諸雑費		%					Z1000
合 計		口	1				
単 位 当 り		口	1				

(050102-0)

第52号代価表 SS0175-0000-01		GX継手挿口加工工 1口当り				種別：φ100 タッピンねじ式 形状： 備考：令和3必携第1編2-3-10	
名 称	規 格	単 位	数 量	単 価	金 額	雑	摘 要
配管工		人				1	R3200 県単価・R0136
普通作業員		人				1	R0200 県単価・R0102
諸雑費		%					Z1000
合 計		口	1				
単 位 当 り		口	1				

(050102-0)

第53号代価表 SS0175-0000-02		GX継手挿口加工工 1口当り 夜間				種別：φ150 タッピンねじ式 形状： 備考：令和3必携第1編2-3-10	
名 称	規 格	単 位	数 量	単 価	金 額	雑	摘 要
夜間 配管工		人				1	R3200 県単価・R0136
夜間 普通作業員		人				1	R0200 県単価・R0102
諸雑費		%					Z1000
合 計		口	1				
単 位 当 り		口	1				

(050102-0)

第54号代価表 SS0200-0000-01		ポリエチレンスリーブ被覆工 100m当り				種別:150mm 粘着テープ 形状: 備考:令和3必携第1編2-3-13	
名 称	規 格	単 位	数 量	単 価	金 額	雑 費	摘 要
配管工		人					R3200 県単価・R0136
普通作業員		人					R0200 県単価・R0102
ポリエチレンスリーブ L=6m	JWWA K 158準拠 φ150	m	144				DZ1030 局独自
防食テープ	プラスチックテープ 幅50mm ポリエチレンスリーブ固定用	m	83.6				TZ0280 建設物価、積算資料 Web版、電子版
諸雑費		式	1				Z9000
合 計		m	100				
単 位 当 り		m	1				

- 139 -

(050102-0)

第55号代価表 SS0200-0000-02		ポリエチレンスリーブ被覆工 100m当り 夜間				種別:150mm 粘着テープ 形状: 備考:令和3必携第1編2-3-13	
名 称	規 格	単 位	数 量	単 価	金 額	雑 費	摘 要
夜間 配管工		人					R3200 県単価・R0136
夜間 普通作業員		人					R0200 県単価・R0102
ポリエチレンスリーブ L=6m	JWWA K 158準拠 φ150	m	144				DZ1030 局独自
防食テープ	プラスチックテープ 幅50mm ポリエチレンスリーブ固定用	m	83.6				TZ0280 建設物価、積算資料 Web版、電子版
諸雑費		式	1				Z9000
合 計		m	100				
単 位 当 り		m	1				

- 140 -

(050102-0)

第56号代価表 SS0770-0000-01		管明示テープ工(鑄鉄管) 100m当り				種別: φ150×5m 形状: 胴巻4箇所 天端明示無し 備考: 令和3必携第1編2-3-15		
名 称	規 格	単 位	数 量	単 価	金 額	雑	摘 要	
普通作業員		人					R0200 県単価・R0102	
諸雑費		式	1				Z9000	
合 計		m	100					
単 位 当 り		m	1					

(050102-0)

第57号代価表 SS0770-0000-02		管明示テープ工(鑄鉄管) 100m当り 夜間				種別: φ150×5m 形状: 胴巻4箇所 天端明示無し 備考: 令和3必携第1編2-3-15		
名 称	規 格	単 位	数 量	単 価	金 額	雑	摘 要	
夜間 普通作業員		人					R0200 県単価・R0102	
諸雑費		式	1				Z9000	
合 計		m	100					
単 位 当 り		m	1					

(050102-0)

第58号代価表 SS0780-0000-01		管明示シート工 100m当り				種別： 形状： 備考：令和3必携第1編2-3-16								
名	称	規	格	単	位	数	量	単	価	金	額	雑	摘	要
	普通作業員				人									R0200 県単価・R0102
	諸雑費				式	1								Z9000
	合 計				m	100								
	単 位 当 り				m	1								

(050102-0)

第59号代価表 SS0780-0000-02		管明示シート工 100m当り 夜間				種別： 形状： 備考：令和3必携第1編2-3-16								
名	称	規	格	単	位	数	量	単	価	金	額	雑	摘	要
	夜間 普通作業員				人									R0200 県単価・R0102
	諸雑費				式	1								Z9000
	合 計				m	100								
	単 位 当 り				m	1								

(050102-0)

第60号代価表 S20420-0000-01		鑄鉄管切断・溝切り加工工 1箇所当り				種別：φ100mm GX形/2工程(専用工具使用) 形状： 備考：令和3必携第1編2-8-3	
名 称	規 格	単 位	数 量	単 価	金 額	雑	摘 要
特殊作業員		人				1	R0100 県単価・R0101
普通作業員		人				1	R0200 県単価・R0102
鑄鉄管切断機損料	GX形専用工具 タビソねじ用 φ100	日					MZ03620 局独自
溝切り・切断刃損耗費	φ100	枚	1				K390020 局独自
諸雑費		%					Z1000
合 計			箇所	1			
単 位 当 り			箇所	1			

- 145 -

(050102-0)

第61号代価表 S20420-0000-02		鑄鉄管切断・溝切り加工工 1箇所当り				種別：φ150mm GX形/2工程(専用工具使用) 形状： 備考：令和3必携第1編2-8-3	
名 称	規 格	単 位	数 量	単 価	金 額	雑	摘 要
特殊作業員		人				1	R0100 県単価・R0101
普通作業員		人				1	R0200 県単価・R0102
鑄鉄管切断機損料	GX形専用工具 タビソねじ用 φ150	日					MZ03630 局独自
溝切り・切断刃損耗費	φ150	枚	1				K390030 局独自
諸雑費		%					Z1000
合 計			箇所	1			
単 位 当 り			箇所	1			

- 146 -

(050102-0)

第62号代価表 S20420-0000-03		鑄鉄管溝切り加工工 1箇所当り 夜間				種別：φ150mm GX形/専用工具使用 形状： 備考：令和3必携第1編2-8-3	
名 称	規 格	単 位	数 量	単 価	金 額	雑	摘 要
夜間 特殊作業員		人				1	R0100 県単価・R0101
夜間 普通作業員		人				1	R0200 県単価・R0102
鑄鉄管切断機損料	GX形専用工具 クッポンねじ用 φ150	日					MZ03630 局独自
溝切り・切断刃損耗費	φ150	枚	0.7				K390030 局独自
諸雑費		%					Z1000
合 計		箇所	1				
単 位 当 り		箇所	1				

- 147 -

(050102-0)

第63号代価表 SKD2160-0000-02		断水連絡工(切断含む) 1箇所当り				種別：φ150～300 形状： 備考：	
名 称	規 格	単 位	数 量	単 価	金 額	雑	摘 要
配管工		人	2				RW3200 県単価・R0136
普通作業員		人	1				RW0200 県単価・R0102
軽作業員		人	1				RW0300 県単価・R0103
諸雑費		式	1				Z9000
合 計		箇所	1				
単 位 当 り		箇所	1				

- 148 -

(050102-0)

第64号代価表 SKD1111-0000-01		水替工(断水連絡用) 1日当り				種別: 形状:φ50 備考:	
名 称	規 格	単 位	数 量	単 価	金 額	雑	摘 要
発動発電機損料	ガソリンエンジン駆動 1kva	日	1			1	MW2840 機械損料・15-10-017-001-001
特殊作業員		人	0.028			1	RW0100 県単価・R0101
普通作業員		人	0.013			1	RW0200 県単価・R0102
工事中水モーターポンプ損料	普通型(潜水ポンプ) 径50mm 5m	日	1			1	MW2548 機械損料・13-21-017-050-005
ポンプ据付撤去	50~80mm	台	1				第179号代価表, SKD1114//1
諸雑費		%	18				Z1W000
合 計		日					
単 位 当 り		日					

- 149 -

(050102-0)

第65号代価表 SS1000-0000-04		小型バックホウ掘削積込 100m3当り				種別:小型B117型 山積0.13m3排気2次 形状: 備考:令和3必携第2編1-1-1	
名 称	規 格	単 位	数 量	単 価	金 額	雑	摘 要
土木一般世話役		人					R4000 県単価・R0125
普通作業員		人					R0200 県単価・R0102
小型バックホウ運転	クローラ型 山積0.13m3 排出ガス対策型2次	日					第180号代価表, SM020//2 令和3県機械運転 機-18
諸雑費		式	1				Z9000
合 計		m3	100				
単 位 当 り		m3	1				

- 150 -

(050102-0)

第66号代価表 SS1030-0000-08		発生土運搬費 10m3当り			種別：積込2次0.13m3、ダンプトラック2t車 形状：L=2.5km 土砂 DID区域内 備考：令和3必携第2編1-1-6		
名 称	規 格	単 位	数 量	単 価	金 額	雑 額	摘 要
ダンプトラック運転	普通アイセブル 2t積	日					第181号代価表, SM070//4 令和3県機械運転 機-22
諸雑費		式	1				Z9000
合 計		m3	10				
単 位 当 り		m3	1				

(050102-0)

第67号代価表 SS1030-0000-09		発生土運搬費 10m3当り			種別：積込2次0.13m3、ダンプトラック2t車 形状：L=3.1km 土砂 DID区域内 備考：令和3必携第2編1-1-6		
名 称	規 格	単 位	数 量	単 価	金 額	雑 額	摘 要
ダンプトラック運転	普通アイセブル 2t積	日					第181号代価表, SM070//4 令和3県機械運転 機-22
諸雑費		式	1				Z9000
合 計		m3	10				
単 位 当 り		m3	1				

(050102-0)

第68号代価表 SS1030-0000-10		発生土運搬費 10m3当り			種別：積込2次0.13m3、ダンプトラック2t車 形状：L=4km 土砂 DID区域内 備考：令和3必携第2編1-1-6		
名 称	規 格	単 位	数 量	単 価	金 額	雑 額	摘 要
ダンプトラック運転	普通アイセブル 2t積	日					第181号代価表, SM070//4 令和3県機械運転 機-22
諸雑費		式	1				Z9000
合 計		m3	10				
単 位 当 り		m3	1				

(050102-0)

第69号代価表 SS1030-0000-11		発生土運搬費 10m3当り			種別：積込2次0.13m3、ダンプトラック2t車 形状：L=2.5km As塊 DID区域内 備考：令和3必携第2編1-1-6		
名 称	規 格	単 位	数 量	単 価	金 額	雑 額	摘 要
ダンプトラック運転	普通アイセブル 2t積	日					第181号代価表, SM070//4 令和3県機械運転 機-22
諸雑費		式	1				Z9000
合 計		m3	10				
単 位 当 り		m3	1				

(050102-0)

第70号代価表 SS1040-0000-04		舗装版取り壊し積込工 100m2当り				種別：0cm超え10cm以下 形状：小型型 加圧山積0.13m3排ガス対策型2次 備考：令和3必携第2編1-1-3	
名 称	規 格	単 位	数 量	単 価	金 額	雑 額	摘 要
土木一般世話役		人					R4000 県単価・R0125
普通作業員		人					R0200 県単価・R0102
小型バックホフ運転	クロー型 山積0.13m3 排ガス対策型2次	日					第180号代価表、SM020//2 令和3県機械運転 機-18
諸雑費		式	1				Z9000
合 計		m2	100				
単 位 当 り		m2	1				

- 155 -

(050102-0)

第71号代価表 SX1020-0000-01		土砂受入処分料（指定処分） 1m3当り				種別：普通土砂（久里浜UCR処分場） 形状： 備考：	
名 称	規 格	単 位	数 量	単 価	金 額	雑 額	摘 要
土砂受入処分料（指定処分）	処分費の対象 普通土砂（久里浜UCR処分場）	m3	1				K521010 局独自
合 計		m3	1				
単 位 当 り		m3	1				

- 156 -

(050102-0)

第72号代価表 S21010-0000-02		管路埋戻工(機械) 100m3当り			種別:改良土 20~0mm (昼間) 形状:小型B1 ｸｰﾗｰ型 山積0.13m3排'2次 備考:令和3必携第2編1-1-2		
名 称	規 格	単 位	数 量	単 価	金 額	雑 額	摘 要
土木一般世話役		人					R4000 県単価・R0125
普通作業員		人					R0200 県単価・R0102
改良土	(昼間)20~0mm、処分費の対象	m3	125				TS00500 局独自
小型ﾊﾞｯｸﾙﾝ転	ｸｰﾗｰ型 山積0.13m3 排出ｶﾞｽ対策型2次	日					第180号代価表, SM020//2 令和3県機械運転 機-18
ﾀﾝﾊﾞ 運転	60~80kg	日					第182号代価表, SM107//4 令和3県機械運転 機-31
諸雑費		式	1				Z9000
合 計		m3	100				
単 位 当 り		m3	1				

- 157 -

(050102-0)

第73号代価表 S21010-0000-03		管路埋戻工(機械) 100m3当り			種別:改良土 40~0mm (昼間) 形状:小型B1 ｸｰﾗｰ型 山積0.13m3排'2次 備考:令和3必携第2編1-1-2		
名 称	規 格	単 位	数 量	単 価	金 額	雑 額	摘 要
土木一般世話役		人					R4000 県単価・R0125
普通作業員		人					R0200 県単価・R0102
改良土	(昼間)40~0mm、処分費の対象	m3	125				TS00510 局独自
小型ﾊﾞｯｸﾙﾝ転	ｸｰﾗｰ型 山積0.13m3 排出ｶﾞｽ対策型2次	日					第180号代価表, SM020//2 令和3県機械運転 機-18
ﾀﾝﾊﾞ 運転	60~80kg	日					第182号代価表, SM107//4 令和3県機械運転 機-31
諸雑費		式	1				Z9000
合 計		m3	100				
単 位 当 り		m3	1				

- 158 -

(050102-0)

第74号代価表 SZ1010-0000-09		管路埋戻工(機械) 100m3当り				種別:発生土 形状:小型用 ｸｰﾗｰ型 山積0.13m3 備考:令和3必携第2編1-1-2	
名 称	規 格	単 位	数 量	単 価	金 額	雑 額	摘 要
土木一般世話役		人					R4000 県単価・R0125
普通作業員		人					R0200 県単価・R0102
小型ﾊﾞｯｸﾙの運転	ｸｰﾗｰ型 山積0.13m3 排出ｶﾞｽ対策型2次	日					第180号代価表, SM020//2 令和3県機械運転 機-18
ﾀﾝﾊﾞの運転	60～80kg	日					第182号代価表, SM107//4 令和3県機械運転 機-31
諸雑費		式	1				Z9000
合 計		m3	100				
単 位 当 り		m3	1				

- 159 -

(050102-0)

第75号代価表 SZ1050-0000-12		下層路盤工 100m2当り				種別:仕上り厚 25cm 2層(幅1.8m未満) 形状:路盤材なし 備考:令和3必携第2編1-1-4	
名 称	規 格	単 位	数 量	単 価	金 額	雑 額	摘 要
普通作業員		人					R0200 県単価・R0102
ﾀﾝﾊﾞの運転	60～80kg	日					第160号代価表, SM107//1 令和3県機械運転 機-31
諸雑費		式	1				Z9000
合 計		m2	100				
単 位 当 り		m2	1				

- 160 -

(050102-0)

第76号代価表 SS1030-0000-12		発生土運搬費 10m3当り 夜間			種別：積込2次0.13m3、ダンプトラック2t車 形状：L=3.1km 土砂 DID区域内 備考：令和3必携第2編1-1-6		
名 称	規 格	単 位	数 量	単 価	金 額	雑	摘 要
夜間 ダンプトラック運転	普通アイセブル 2t積	日					第168号代価表, SM070//2 令和3県機械運転 機-22
諸雑費		式	1				Z9000
合 計		m3	10				
単 位 当 り		m3	1				

(050102-0)

第77号代価表 SX1020-0000-02		土砂受入処分料 (指定処分) 1m3当り			種別：普通土砂 (久里浜ICR処分場) 形状：夜間 備考：		
名 称	規 格	単 位	数 量	単 価	金 額	雑	摘 要
土砂受入処分料 (指定処分)	処分費の対象 普通土砂 (久里浜ICR処分場)、夜間用	m3	1				K521020 局独自
合 計		m3	1				
単 位 当 り		m3	1				

(050102-0)

第78号代価表 SZ1010-0000-04		管路埋戻工(機械) 100m3当り 夜間			種別:再生砂 RC-10 形状:小型用 加圧型 山積0.13m3排ガス対策2次 備考:令和3必携第2編1-1-2		
名 称	規 格	単 位	数 量	単 価	金 額	雑 額	摘 要
夜間 土木一般世話役		人					R4000 県単価・R0125
夜間 普通作業員		人					R0200 県単価・R0102
再生砂	RC-10	m3	126				TP34010 県単価・Z110960100
夜間 小型バックホ運転	加圧型 山積0.13m3 排ガス対策型2次	日					第167号代価表, SM020//1 令和3県機械運転 機-18
夜間 クハ運転	60~80kg	日					第175号代価表, SM107//3 令和3県機械運転 機-31
諸雑費		式	1				Z9000
合 計		m3	100				
単 位 当 り		m3	1				

- 163 -

(050102-0)

第79号代価表 SZ1010-0000-10		管路埋戻工(機械) 100m3当り 夜間			種別:発生土 形状:小型用 加圧型 山積0.13m3排ガス対策2次 備考:令和3必携第2編1-1-2		
名 称	規 格	単 位	数 量	単 価	金 額	雑 額	摘 要
夜間 土木一般世話役		人					R4000 県単価・R0125
夜間 普通作業員		人					R0200 県単価・R0102
夜間 小型バックホ運転	加圧型 山積0.13m3 排ガス対策型2次	日					第167号代価表, SM020//1 令和3県機械運転 機-18
夜間 クハ運転	60~80kg	日					第175号代価表, SM107//3 令和3県機械運転 機-31
諸雑費		式	1				Z9000
合 計		m3	100				
単 位 当 り		m3	1				

- 164 -

(050102-0)

第80号代価表 SZ1050-0000-13		下層路盤工 100m2当り 夜間				種別：仕上り厚 10cm 1層(幅1.8m未満) 形状：路盤材なし 備考：令和3必携第2編1-1-4	
名 称	規 格	単 位	数 量	単 価	金 額	雑 額	摘 要
夜間 普通作業員		人					R0200 県単価・R0102
夜間 ﾀﾝﾊﾞ 運転	60～80kg	日					第169号代価表, SM107//2 令和3県機械運転 機-31
諸雑費		式	1				Z9000
合 計		m2	100				
単 位 当 り		m2	1				

- 165 -

(050102-0)

第81号代価表 SZ1010-0000-05		管路埋戻工(機械) 100m3当り 夜間				種別：再生クラッシャー RC-40 形状：小型ｶﾞｰｸﾞ型 山積0.13m3排ｽ2次 備考：令和3必携第2編1-1-2	
名 称	規 格	単 位	数 量	単 価	金 額	雑 額	摘 要
夜間 土木一般世話役		人					R4000 県単価・R0125
夜間 普通作業員		人					R0200 県単価・R0102
再生クラッシャーラン	RC-40	m3	127				T0545 県単価・Z002122003
夜間 小型ﾊﾞｯｸﾙの運転	ｸﾞﾛｰﾌﾞ型 山積0.13m3 排出ｶﾞｽ対策型2次	日					第167号代価表, SM020//1 令和3県機械運転 機-18
夜間 ﾀﾝﾊﾞ 運転	60～80kg	日					第175号代価表, SM107//3 令和3県機械運転 機-31
諸雑費		式	1				Z9000
合 計		m3	100				
単 位 当 り		m3	1				

- 166 -

(050102-0)

第82号代価表 SZ1010-0000-06		管路埋戻工(機械) 100m3当り 夜間			種別:改良土 20~0mm (夜間) 形状:小型皿カマ型 山積0.13m3掛'2次 備考:令和3必携第2編1-1-2		
名 称	規 格	単 位	数 量	単 価	金 額	雑 額	摘 要
夜間 土木一般世話役		人					R4000 県単価・R0125
夜間 普通作業員		人					R0200 県単価・R0102
改良土	(夜間)20~0mm、処分費の対象	m3	125				TS00505 局独自
夜間 小型バックホ運転	カマ型 山積0.13m3 排出ガス対策型2次	日					第167号代価表, SM020//1 令和3県機械運転 機-18
夜間 クハ運転	60~80kg	日					第175号代価表, SM107//3 令和3県機械運転 機-31
諸雑費		式	1				Z9000
合 計		m3	100				
単 位 当 り		m3	1				

- 167 -

(050102-0)

第83号代価表 SZ1050-0000-14		下層路盤工 100m2当り 夜間			種別:仕上り厚 25cm 2層(幅1.8m未満) 形状:路盤材なし 備考:令和3必携第2編1-1-4		
名 称	規 格	単 位	数 量	単 価	金 額	雑 額	摘 要
夜間 普通作業員		人					R0200 県単価・R0102
夜間 クハ運転	60~80kg	日					第169号代価表, SM107//2 令和3県機械運転 機-31
諸雑費		式	1				Z9000
合 計		m2	100				
単 位 当 り		m2	1				

- 168 -

(050102-0)

第84号代価表 SZ1070-0000-06		仮復旧工(人力施工) 100m ² ・1層当り 夜間			種別：再生密粒度7 ^{mm} (13) 遷移材散布なし 形状：仕上厚5cm 歩道 備考：令和3必携第2編1-1-8		
名 称	規 格	単 位	数 量	単 価	金 額	雑 費	摘 要
夜間 土木一般世話役		人				15	R4000 県単価・R0125
夜間 特殊作業員		人				15	R0100 県単価・R0101
夜間 普通作業員		人				15	R0200 県単価・R0102
アスファルト単価	再生密粒度7 ^{mm} (13) 小型車	t	12.1				第161号代価表, SY9010//1
夜間 振動ロー運転	ハト ^ク イ ^ト 式 0.5~0.6t	日				15	第170号代価表, SM091//2 令和3県機械運転 機-23
夜間 振動コンバ ^ク ク ^ク 運転	前進型 40~60kg	日				15	第171号代価表, SM078//2 令和3県機械運転 機-23
諸雑費		%					Z1000
合 計		m ² ・1層	100				
単 位 当 り		m ² ・1層	1				

- 169 -

(050102-0)

第85号代価表の1 SKF2111-0000-02		給水管接続替工 1箇所当り			種別：φ20 SUS316 L=0m 形状：DIP、SUS用 備考：		
名 称	規 格	単 位	数 量	単 価	金 額	雑 費	摘 要
SUS分岐用波状継手Ⅱ(砲金製袋 ^ワ ト ^ト 絶縁)	JWWAG115・SUS-316 φ20×1000L	本	1				F112020 局独自
SUS中間用可とう管(波状管)	JWWAG119準拠・SUS-316 φ20×4000L/4	本	1				F114020 局独自
SUSソケット(プレス式)	JWWA G 116 φ20(SUS316)	個	1				F1E2020 建設物価、積算資料 Web版、電子版
SUSエルボ(プレス式)	JWWA G 116 φ20×90°(SUS316)	個	2				F1D2020 建設物価、積算資料 Web版、電子版
分水栓建込工	配管呼び径φ20 本管呼び径 ^ト 鉄管φ150	箇所	1				第183号代価表, SS0710//1 令和3必携第2編1-4-2
コア取付け工	呼び径φ20	箇所	1				第184号代価表, SS0715//1 令和3必携第2編1-4-3
小口径鋼管継手工	ねじ込み接合 φ20mm	口	6				第185号代価表, SS0220//1 令和3必携第1編2-4-1-1~2-4-1-3
ホ ^リ エ ^ル ン ^ト 管据付工	φ20mm	m	1.5				第186号代価表, SS0350//1 令和3必携第1編2-6-1~2
水圧テスト		箇所	1				第187号代価表, SKD211X//1
ホ ^リ エ ^ル ン ^ト ス ^リ ー ^ブ 被覆工	50mm 粘着テープ	m	1.6				第188号代価表, SS0200//4 令和3必携第1編2-3-13

- 170 -

(050102-0)

第85号代価表の2 SKF2111-0000-02		給水管接続替工 1箇所当り				種別：φ20 SUS316 L=0m 形状：DIP、SUS用 備考：	
名 称	規 格	単 位	数 量	単 価	金 額	雑 費	摘 要
諸雑費		式	1				Z9000
合 計		箇所	1				
単 位 当 り		箇所	1				

- 171 -

(050102-0)

第86号代価表の1 SKF2115-0000-02		給水管接続替工 1箇所当り				種別：φ20 PEP L=2m 形状：DIP、SUS用 備考：	
名 称	規 格	単 位	数 量	単 価	金 額	雑 費	摘 要
(水道用)ポリエチレン管	JIS K 6762 φ20(二層管)1種	m	3.3				G101020 建設物価、積算資料 Web版、電子版
PEソケット(PE×VP)	JWWA B 116 φ20(塩ビ管エボソケット、がね付)	個	1				G2E4020 積算資料 電子版
PEエルボ(PE×PE)	JWWA B 116 φ20×90°	個	1				G2C1020 積算資料 電子版
分水・止水栓用PE継手(回転式)	JWWA B 116準拠 φ20	個	1				G2E9020 局独自
分水・止水栓用PE継手	JIS K 6762 φ20	個	1				G2E6020 局独自
止水栓	JWWA B 108 φ20 ボール式・平行おねじ・右開	個	1				L101020 局独自
止水栓きょう	φ100 樹脂製	個	1				HW41010 局独自
VU直管(硬質ポリ塩化ビニル管)	JIS K 6741 φ100×0.1~0.5m	本	1				E902100 局独自
赤レンガ	210×100×60 JIS R 1250 普通レンガ4種	個	2				HW61010 積算資料 電子版
ポリエチレン管布設工	φ20接合別(浸透防止スリーブ)	m	3.3				第189号代価表、SKF2015//1

- 172 -

(050102-0)

第86号代価表の2 SKF2115-0000-02		給水管接続替工 1箇所当り				種別：φ20 PEP L=2m 形状：DIP、SUS用 備考：	
名 称	規 格	単 位	数 量	単 価	金 額	雑 費	摘 要
ポリエチレン管継手工	φ20mm	口	8				第190号代価表, SS0360//1 令和3必携第1編2-6-1~2
分水栓建込工	配管呼び径φ20 本管呼び径铸铁管φ150	箇所	1				第183号代価表, SS0710//1 令和3必携第2編1-4-2
コア取付け工	呼び径φ20	箇所	1				第184号代価表, SS0715//1 令和3必携第2編1-4-3
止水栓取付工	φ20 鋼管用 止水栓筐取付含む	箇所	1				第191号代価表, SS0720//1 令和3必携第2編1-4-4
給水管連絡工	φ20 マーキング設置含	箇所	1				第192号代価表, SKD211W//1
水圧テスト		箇所	1				第187号代価表, SKD211X//1
明示シート敷設工	VP類 幅15cm	m	2				第193号代価表, SKF2205//1
諸雑費		式	1				Z9000
合 計		箇所	1				
単 位 当 り		箇所	1				

- 173 -

(050102-0)

第87号代価表の1 SKF2116-0000-01		給水管接続替工 1箇所当り				種別：φ25 PEP L=0m 形状：DIP、SUS用 備考：	
名 称	規 格	単 位	数 量	単 価	金 額	雑 費	摘 要
(水道用)ポリエチレン管	JIS K 6762 φ25(二層管)1種	m	1.6				G101025 建設物価、積算資料 Web版、電子版
PEソケット(PE×VP)	JWWA B 116 φ25(塩ビ管エポキシ付、ゲイブル付)	個	1				G2E4025 積算資料 電子版
PEエルボ(PE×PE)	JWWA B 116 φ25×90°	個	1				G2C1025 積算資料 電子版
分水・止水栓用PE継手(回転式)	JWWA B 116準拠 φ25	個	1				G2E9025 局独自
分水・止水栓用PE継手	JIS K 6762 φ25	個	1				G2E6025 局独自
ポリエチレン管布設工	φ25接合別(浸透防止スリーブ)	m	1.6				第194号代価表, SKF2015//2
ポリエチレン管継手工	φ25mm	口	8				第195号代価表, SS0360//2 令和3必携第2編2-6-1~2
分水栓建込工	配管呼び径φ25 本管呼び径铸铁管φ150	箇所	1				第196号代価表, SS0710//2 令和3必携第2編1-4-2
コア取付け工	呼び径φ25	箇所	1				第197号代価表, SS0715//2 令和3必携第2編1-4-3
水圧テスト		箇所	1				第187号代価表, SKD211X//1

- 174 -

(050102-0)

第87号代価表の2 SKF2116-0000-01		給水管接続替工 1箇所当り				種別：φ25 PEP L=0m 形状：DIP、SUS用 備考：	
名 称	規 格	単 位	数 量	単 価	金 額	雑 費	摘 要
諸雑費		式	1				Z9000
合 計		箇所	1				
単 位 当 り		箇所	1				

- 175 -

(050102-0)

第88号代価表 SKD2210-0000-01		給水管接続替調整工 16件当り				種別： 形状： 備考：	
名 称	規 格	単 位	数 量	単 価	金 額	雑 費	摘 要
土木一般世話役		人	1			1	RW4000 県単価・R0125
軽作業員		人	1			1	RW0300 県単価・R0103
諸雑費		%	10				Z1W000
合 計		件	16				
単 位 当 り		件	1				

- 176 -

第89号代価表
SF1D210-0000-03

舗装版切断 コンクリート舗装版 1m当り

種別：舗装厚：15cm以下
形式：
備考：令和3県土木IV-3-③-1

代表機材規格	構成比	基準単価	積算規格	地区単価	備考
K	5.03				
K1					M2080/5
[基準単価]コンクリート積料/パネ式湿式切削深20cm級プレート径56cm	3.4	Q2080/5	コンクリート積料/パネ式湿式切削深20cm級プレート径56cm		機械損料・11-61-211-020-001
R	44				
R1	15.35	U0100	特殊作業員		R0100 県単価・R0101
[基準単価]特殊作業員					R4000
R2	7.69	U4000	土木一般世話役		県単価・R0125
[基準単価]土木一般世話役					R0200
R3	6.69	U0200	普通作業員		県単価・R0102
[基準単価]普通作業員					
Z	50.97				
Z1	48.68	J2412	カッタープレート/径56cm(22インチ)		T2412 県単価・Z006540003
[基準単価]カッタープレート/径56cm(22インチ)					T0700
Z2	1.55	J0700	ガソリン/レギュラー		県単価・Z006704001
[基準単価]ガソリン/レギュラー(スタンド渡し)					
			合 計		
			単 位 当 り		

(050102-0)

第90号代価表
SA0360-0000-01

構造物とりこわし工 10m3当り

種別：無筋構造物 時間制約無 夜間無
形状：人力施工 対策無
備考：令和3県土木VI-1-④-1

名 称	規 格	単 位	数 量	単 価	金 額	雑 額	摘 要
構造物とりこわし工(昼)	時間的制約無 無筋構造物取壊し 人力施工	m3	10				T6954 県単価・Q001611002
諸雑費		式	1				Z9000
合 計		m3	10				
単 位 当 り		m3	1				

(050102-0)

第91号代価表 SKD1202-0000-03		殻運搬(人力施工・昼間) 1m3当り			種別: 0構造物とりこわし DID区間あり L=2.5m 形状: 2tダンプトラック 備考:		
名 称	規 格	単 位	数 量	単 価	金 額	雑 費	摘 要
殻運搬CO(無筋・鉄筋)構造物とりこわし	人力積込 DIDあり 2tダンプトラック 2.5km以下	m3	1				KZB3025 県単価・Z150001190
合 計		m3	1				
単 位 当 り		m3	1				

(050102-0)

第92号代価表 SX1000-0000-03		廃材処理料 (東部地区) 1m3当り			種別: 無筋CO殻 形状: 備考:		
名 称	規 格	単 位	数 量	単 価	金 額	雑 費	摘 要
廃材処理料 (東部地区)	処分費の対象 無筋CO殻	m3	1				K512010 県単価・Z132597010
合 計		m3	1				
単 位 当 り		m3	1				

第93号代価表
SPZ5010-0000-03

コンクリート 無筋・鉄筋構造物 1m3当り

種別：人力打設18-8-25(20) (高炉)
形式：一般養生 小運搬無
備考：令和3県土木Ⅱ-4-①-1

代表機労材規格	構成比	基準単価	積算規格	地区単価	備考
R	31.75				
R1					R0200
[基準単価]普通作業員	15.01	U0200	普通作業員		県単価・R0102
R2					R0100
[基準単価]特殊作業員	8.43	U0100	特殊作業員		県単価・R0101
R3					R4000
[基準単価]土木一般世話役	6.1	U4000	土木一般世話役		県単価・R0125
Z	68.25				
Z1					T0310
[基準単価]生コンクリート(高炉B種)/24-12-25(20)	68.25	J0400	生コンクリート(高炉B種)/小型車/18-8-25(20)W/C指定無し		県単価・Z120300200+Z112060100
			合計		
			単位当り		

第94号代価表
SP12110-0000-01

床掘り 土砂 1m3当り

種別：現場制約あり
形式：
備考：令和3県土木Ⅱ-1-③-1

代表機労材規格	構成比	基準単価	積算規格	地区単価	備考
R	100				
R1					R0200
[基準単価]普通作業員	100	U0200	普通作業員		県単価・R0102
			合計		
			単位当り		

種別：現場制約あり
 形式：締固め有り
 備考：令和3県土木Ⅱ-1-③-10

埋戻し 土砂 1m3当り

第95号代価表
 SP12130-0000-01

代表機材規格	構成比	基準単価	積算規格	地区単価	備考
K	0.29				
K1					MT4674
[基準単価] タバ° 賃料/60~80kg	0.29	QT4674	タバ° 賃料/60~80kg		県単価・L001180001
R	99.42				
R1					R0200
[基準単価] 普通作業員	88.21	U0200	普通作業員		県単価・R0102
R2					R0100
[基準単価] 特殊作業員	11.21	U0100	特殊作業員		県単価・R0101
Z	0.29				
Z1					T0700
[基準単価] ガソリン/レギュラー(スタンド° 渡し)	0.29	J0700	ガソリン/レギュラー		県単価・Z006704001
			合 計		
			単 位 当 り		

(050102-0)

第96号代価表の1

メーター移設工 1箇所当り

種別：φ13 SUS316
 形状：土工別途計上
 備考：

名 称	規 格	単 位	数 量	単 価	金 額	雑 額	備 考
SUS量水器用可とう管(砲金製袋ナット)	JWWAG119標準・SUS-316 φ20×600L	本	2				F115020 局独自
片落ユニオン(メーター用)	φ20×13	個	2				L208020 局独自
SUS雌アダプター付ソケット	φ20×3/4(SUS316)	個	1				F1E6020 局独自
VGユニオンシモク HIVG	φ20 ガイドナット付	個	1				L204020 局独自
HIVP直管(耐衝撃性硬質ポリ塩化ビニル管)	JIS K 6742 φ13×4m	m	2				E201013 局独自
HIVPソケット	JIS K 6743 φ20	個	3				E2E1020 建設物価 Web版
メータバルブ(チャッキ付)	E-69 φ20 伸縮、ボール式	個	1				L302020 局独自
メーターきょう	20 樹脂製	個	1				HW31010 局独自
量水器取付工(ねじ込み接合)	φ13 普通型 量水器筐取付含む	箇所	1				第198号代価表, SS0750//3 令和3必携第2編1-4-7
メータ° の° 取外し工	φ20	箇所	1				第199号代価表, SKD213W//1

(050102-0)

第96号代価表の2 SKF2131-0000-03		メーター移設工 1箇所当り				種別：φ13 SUS316 形状：土工別途計上 備考：	
名 称	規 格	単 位	数 量	単 価	金 額	雑	摘 要
メータボックス取外し工	φ20	箇所	1				第200号代価表, SKD213X//1
小口径鋼管継手工	ねじ込み接合 φ20mm	口	1				第185号代価表, SS0220//1 令和3必携第1編2-4-1-1~2-4-1-3
T S 継手工	φ13mm	口	3				第201号代価表, SS0330//3 令和3必携第1編2-5-1
ポリエチレンシート被覆工	50mm 粘着テープ	m	1.4				第188号代価表, SS0200//4 令和3必携第1編2-3-13
諸雑費		式	1				Z9000
合 計		箇所	1				
単 位 当 り		箇所	1				

- 185 -

(050102-0)

第97号代価表の1 SKF2131-0000-01		メーター移設工 1箇所当り				種別：φ20 SUS316 形状：土工別途計上 備考：	
名 称	規 格	単 位	数 量	単 価	金 額	雑	摘 要
SUS量水器用可とう管(砲金製袋ナット)	JWWAG119準拠・SUS-316 φ20×600L	本	2				F115020 局独自
SUS雌アダプター付ソケット	φ20×3/4(SUS316)	個	1				F1E6020 局独自
VGユニオンシモク HIVG	φ20 ガイドナット付	個	1				L204020 局独自
HIVP直管(耐衝撃性硬質ポリ塩化ビニル管)	JIS K 6742 φ20×4m	m	2				E201020 局独自
HIVPソケット	JIS K 6743 φ20	個	3				E2E1020 建設物価 Web版
メータバルブ(チャッキ付)	E-69 φ20 伸縮、ボール式	個	1				L302020 局独自
メーターきょう	20 樹脂製	個	1				HW31010 局独自
量水器取付工(ねじ込み接合)	φ20 普通型 量水器筐取付含む	箇所	1				第202号代価表, SS0750//1 令和3必携第2編1-4-7
メータバルブ取外し工	φ20	箇所	1				第199号代価表, SKD213W//1
メータボックス取外し工	φ20	箇所	1				第200号代価表, SKD213X//1

- 186 -

(050102-0)

第97号代価表の2 SKF2131-0000-01		メーター移設工 1箇所当り				種別：φ20 SUS316 形状：土工別途計上 備考：	
名 称	規 格	単 位	数 量	単 価	金 額	雑	摘 要
小口径鋼管継手工	ねじ込み接合 φ20mm	口	1				第185号代価表, SS0220//1 令和3必携第1編2-4-1-1~2-4-1-3
T S 継手工	φ20mm	口	3				第203号代価表, SS0330//1 令和3必携第1編2-5-1
ポリエチレンシート被覆工	50mm 粘着テープ	m	1.4				第188号代価表, SS0200//4 令和3必携第1編2-3-13
諸雑費		式	1				Z9000
合 計		箇所	1				
単 位 当 り		箇所	1				

- 187 -

(050102-0)

第98号代価表 SS1030-0000-13		発生土運搬費 10m3当り				種別：積込2次0.28m3、ダンプトラック4t車 形状：L=4km 土砂 DID区域内 備考：令和3必携第2編1-1-6	
名 称	規 格	単 位	数 量	単 価	金 額	雑	摘 要
ダンプトラック運転	普通タイプ 4t積	日					第159号代価表, SM070//1 令和3県機械運転 機-22
諸雑費		式	1				Z9000
合 計		m3	10				
単 位 当 り		m3	1				

- 188 -

(050102-0)

第99号代価表 SZ1010-0000-07		管路埋戻工(機械) 100m3当り			種別:改良土 40~0mm (昼間) 形状:皿カマ型 山積0.28m3排ガス対策2次 備考:令和3必携第2編1-1-2		
名 称	規 格	単 位	数 量	単 価	金 額	雑 額	摘 要
土木一般世話役		人					R4000 県単価・R0125
普通作業員		人					R0200 県単価・R0102
改良土	(昼間)40~0mm、処分費の対象	m3	125				TS00510 局独自
バックホ運転	BH クローラ型 山積0.28m3 排ガス対策型2次	時間					第158号代価表, SM025//1 令和3県機械運転 機-1
タンバ運転	60~80kg	日					第182号代価表, SM107//4 令和3県機械運転 機-31
諸雑費		式	1				Z9000
合 計		m3	100				
単 位 当 り		m3	1				

- 189 -

(050102-0)

第100号代価表 SKF2021-0000-01		管撤去工 6m当り			種別:φ150 形状:DIP 備考:		
名 称	規 格	単 位	数 量	単 価	金 額	雑 額	摘 要
铸铁管撤去工(機械)	呼び径150mm	m	6				第204号代価表, SS0111//1 令和3必携第1編2-3-1~2、2-10-5
铸铁管切断工(撤去時)	タクトイロ铸铁管(FCD) φ150mm エンジンカッター	口	1				第205号代価表, SS0411//1 令和3必携第1編2-8-2、2-10-2
管類運搬処分工	φ150 (DIP・CIP)	m	6				第206号代価表, SKF2022//1
諸雑費		式	1				Z9000
合 計		m	6				
単 位 当 り		m	1				

- 190 -

(050102-0)

第101号代価表 SKF2021-0000-02		管撤去工 6m当り 夜間				種別：φ150 形状：DIP 備考：	
名 称	規 格	単 位	数 量	単 価	金 額	雑	摘 要
夜間 铸铁管撤去工(機械)	呼び径150mm	m	6				第207号代価表, SS0111//2 令和3必携第1編2-3-1~2、2-10-5
夜間 铸铁管切断工(撤去時)	タクトイロ铸铁管(FCD) φ150mm エンジンカッター	口	1				第208号代価表, SS0411//2 令和3必携第1編2-8-2、2-10-2
管類運搬処分工	φ150 (DIP・CIP)	m	6				第206号代価表, SKF2022//1
諸雑費		式	1				Z9000
合 計		m	6				
単 位 当 り		m	1				

- 191 -

(050102-0)

第102号代価表 SKF2081-0000-01		仕切弁撤去工 1基当り				種別：φ150 形状： 備考：	
名 称	規 格	単 位	数 量	単 価	金 額	雑	摘 要
铸铁製仕切弁撤去工(機械)	φ150mm たて型	基	1				第209号代価表, SS0461//1 令和3必携第1編2-9-1
仕切弁運搬処分工	φ150	基	1				第210号代価表, SKF2082//1
諸雑費		式	1				Z9000
合 計		基	1				
単 位 当 り		基	1				

- 192 -

(050102-0)

第103号代価表 SKF2081-0000-02		仕切弁撤去工 1基当り 夜間				種別：φ150 形状： 備考：	
名 称	規 格	単 位	数 量	単 価	金 額	雑	摘 要
夜間 鋳鉄製仕切弁撤去工 (機械)	φ150mm たて型	基	1				第211号代価表, SS0461//2 令和3必携第1編2-9-1
仕切弁運搬処分工	φ150	基	1				第210号代価表, SKF2082//1
諸雑費		式	1				Z9000
合 計		基	1				
単 位 当 り		基	1				

- 193 -

(050102-0)

第104号代価表 SKF2094-0000-01		仕切弁きょう撤去工 1箇所当り				種別： 形状： 備考：	
名 称	規 格	単 位	数 量	単 価	金 額	雑	摘 要
仕切弁きょう取付整備工	(底版使用)	箇所	0.6				第212号代価表, SKF2091//1
仕切弁きょう運搬処分工		箇所	1				第213号代価表, SKF2095//1
諸雑費		式	1				Z9000
合 計		箇所	1				
単 位 当 り		箇所	1				

- 194 -

(050102-0)

第105号代価表 SKF2094-0000-02		仕切弁きょう撤去工 1箇所当り 夜間				種別： 形状： 備考：	
名 称	規 格	単 位	数 量	単 価	金 額	雑	摘 要
夜間 仕切弁きょう取付整備工	(底版使用)	箇所	0.6				第214号代価表, SKF2091//2
仕切弁きょう運搬処分工		箇所	1				第213号代価表, SKF2095//1
諸雑費		式	1				Z9000
合 計		箇所	1				
単 位 当 り		箇所	1				

- 195 -

(050102-0)

第106号代価表 SY2000-0000-02		舗装版切断濁水処理 1式当り				種別：ダンプトラック2t積級 運搬回数14回 形状：アスファルト+コンクリート舗装版 東部地区 備考：令和3県土木 参考資料13-2	
名 称	規 格	単 位	数 量	単 価	金 額	雑	摘 要
舗装版切断濁水運搬費	ダンプトラック2t積級	回	14				K551010 県単価・Z132542700
舗装版切断濁水処分費(東部地区)	処分費の対象 アスファルト舗装版	m3	5.315				K552010 県単価・Z132543710
舗装版切断濁水処分費(東部地区)	処分費の対象 コンクリート舗装版	m3	0.179				K552040 県単価・Z132543810
合 計		式	1				
単 位 当 り		式	1				

- 196 -

(050102-0)

第107号代価表 SZ1050-0000-05		下層路盤工 100m2当り			種別：仕上り厚 20cm 1層(幅1.8m未満) 形状：再生クラッシャー RC-40 備考：令和3必携第2編1-1-4		
名 称	規 格	単 位	数 量	単 価	金 額	雑 額	摘 要
普通作業員		人					R0200 県単価・R0102
再生クラッシャーラン	RC-40	m3	25.4				T0545 県単価・Z002122003
クバ 運転	60～80kg	日					第160号代価表, SM107//1 令和3県機械運転 機-31
諸雑費		式	1				Z9000
合 計		m2	100				
単 位 当 り		m2	1				

- 197 -

(050102-0)

第108号代価表 SZ1060-0000-01		不陸整正工 100m2当り			種別：仕上り厚3cm(幅1.8m以上) 形状：再生クラッシャー RC-40 備考：令和3必携第2編1-1-5		
名 称	規 格	単 位	数 量	単 価	金 額	雑 額	摘 要
普通作業員		人					R0200 県単価・R0102
再生クラッシャーラン	RC-40	m3	3.81				T0545 県単価・Z002122003
クバ 運転	60～80kg	日					第160号代価表, SM107//1 令和3県機械運転 機-31
振動ロー運転	搭乗式・コンパクト型 3～4t(1次)	日					第215号代価表, SM095//1 令和3県機械運転 機-28
諸雑費		式	1				Z9000
合 計		m2	100				
単 位 当 り		m2	1				

- 198 -

第111号代価表
SP1D110-0000-01

舗装版破碎 アスファルト舗装版 1m2当り

種別 : 4cmを超え10cm以下
形式 : 障害有 積込有
備考 : 令和3県土木IV-3-②-1

代表機材規格	構成比	基準単価	積算規格	地区単価	備考
K	2.06				
K1					M4686
[基準単価]空気圧縮機損料/排出1対策型(1次)/可搬式コン 3.5~3.7m ³ /分	1.61	Q4686	空気圧縮機損料 排出1対策型(1次)/可搬式コン 3.5~3.7m ³ /分		県単価・L001090003
K2					M1524
[基準単価]さく岩機損料/コンクリートブレード 20kg級	0.45	Q1524	さく岩機損料/コンクリートブレード 20kg級		機械損料・06-03-067-020-001
R	95.35				
R1					R0100
[基準単価]特殊作業員	52.16	U0100	特殊作業員		県単価・R0101
R2					R0200
[基準単価]普通作業員	43.19	U0200	普通作業員		県単価・R0102
Z	2.59				
Z1					T0710
[基準単価]軽油/バトロール給油	2.59	J0710	軽油/1. 2号		県単価・Z006702002
			合 計		
			単 位 当 り		

(050102-0)

第112号代価表
SKD1202-0000-04

殻運搬(人力施工・昼間) 1m3当り

種別 : 舗装版破碎 DID区間あり L=2.5km
形状 : 2tダンプトラック
備考 :

名 称	規 格	単 位	数 量	単 価	金 額	雑 項	摘 要
殻運搬舗装版破碎	人力積込 DIDあり 2tダンプトラック 2.5km以下	m3	1				KZB5025 県単価・Z150001470
合 計		m3	1				
単 位 当 り		m3	1				

(050102-0)

第113号代価表 SA0030-0000-01		区画線溶融式設置(実線 幅15cm) 1000m当り				種別:塗料白色 排水性舗装無 未供用無 形状:制約無 厚1.5mm 夜間無 豪雪無 備考:令和3県土木VI-1-①-1	
名 称	規 格	単 位	数 量	単 価	金 額	雑 額	摘 要
区画線工(標準単価)溶融式(昼)	時間的制約無 豪雪補正無 実線 15cm	m	1,000				T7600 県単価・Q001036001
塗料 トラフィックベント溶融型(白)	JIS K 5665 3種 含有量15~18%	k g	570			1	DZ02000/25 県単価・Z004350001
プライマー	区画線用	k g	25			1	DZ02010/5 県単価・Z004354001
ガラスビーズ	JIS R 3301 1号	k g	25			1	DZ02020/5 県単価・Z004352001
軽油	1. 2号	リットル				1	T0710 県単価・Z006702002
諸雑費		%					Z1000
合 計		m	1,000				
単 位 当 り		m	1				

- 205 -

(050102-0)

第114号代価表 SA0030-0000-02		区画線溶融式設置(ゼブラ 幅30cm) 1000m当り				種別:塗料白色 排水性舗装無 未供用無 形状:制約無 厚1.5mm 夜間無 豪雪無 備考:令和3県土木VI-1-①-1	
名 称	規 格	単 位	数 量	単 価	金 額	雑 額	摘 要
区画線工(標準単価)溶融式(昼)	時間的制約無 豪雪補正無 ゼブラ 30cm	m	1,000				T7654 県単価・Q001036055
塗料 トラフィックベント溶融型(白)	JIS K 5665 3種 含有量15~18%	k g	1,130			1	DZ02000/25 県単価・Z004350001
プライマー	区画線用	k g	50			1	DZ02010/5 県単価・Z004354001
ガラスビーズ	JIS R 3301 1号	k g	50			1	DZ02020/5 県単価・Z004352001
軽油	1. 2号	リットル				1	T0710 県単価・Z006702002
諸雑費		%					Z1000
合 計		m	1,000				
単 位 当 り		m	1				

- 206 -

(050102-0)

第115号代価表 SA0030-0000-03		区画線溶融式設置(ゼブラ 幅45cm) 1000m当り				種別:塗料白色 排水性舗装無 未供用無 形状:制約無 厚1.5mm 夜間無 豪雪無 備考:令和3県土木VI-1-①-1	
名 称	規 格	単 位	数 量	単 価	金 額	雑	摘 要
区画線工(標準単価)溶融式(昼)	時間的制約無 豪雪補正無 ゼブラ 45cm	m	1,000				T7657 県単価・Q001036058
塗料 トラフィックベント溶融型(白)	JIS K 5665 3種 含有量15~18%	kg	1,700			1	DZ02000/25 県単価・Z004350001
プライマー	区画線用	kg	75			1	DZ02010/5 県単価・Z004354001
ガラスビーズ	JIS R 3301 1号	kg	75			1	DZ02020/5 県単価・Z004352001
軽油	1. 2号	リットル				1	T0710 県単価・Z006702002
諸雑費		%					Z1000
合 計		m	1,000				
単 位 当 り		m	1				

- 207 -

(050102-0)

第116号代価表 SA0030-0000-04		区画線溶融式設置(矢印・記号・文字 幅15cm) 1000m当り				種別:塗料白色 排水性舗装無 未供用無 形状:制約無 厚1.5mm 夜間無 豪雪無 備考:令和3県土木VI-1-①-1	
名 称	規 格	単 位	数 量	単 価	金 額	雑	摘 要
区画線工(標準単価)溶融式(昼)	時間的制約無 豪雪補正無 矢印・記号・文字 15cm換算	m	1,000				T7672 県単価・Q001036073
塗料 トラフィックベント溶融型(白)	JIS K 5665 3種 含有量15~18%	kg	570			1	DZ02000/25 県単価・Z004350001
プライマー	区画線用	kg	25			1	DZ02010/5 県単価・Z004354001
ガラスビーズ	JIS R 3301 1号	kg	25			1	DZ02020/5 県単価・Z004352001
軽油	1. 2号	リットル				1	T0710 県単価・Z006702002
諸雑費		%					Z1000
合 計		m	1,000				
単 位 当 り		m	1				

- 208 -

(050102-0)

第117号代価表 SA0030-0000-05		区画線溶融式設置(矢印・記号・文字 幅15cm) 1000m当り				種別: 塗料黄色 排水性舗装無 未供用無 形状: 制約無 厚1.5mm 夜間無 豪雪無 備考: 令和3県土木VI-1-①-1	
名 称	規 格	単 位	数 量	単 価	金 額	雑 額	摘 要
区画線工(標準単価)溶融式(昼)	時間的制約無 豪雪補正無 矢印・記号・文字 15cm換算	m	1,000				T7672 県単価・Q001036073
塗料 トラフィックベント溶融型(黄)	JIS K 5665 3種 含有量15~18%(鉛・珪)	kg	570			1	DZ02000/75 県単価・Z004350009
プライマー	区画線用	kg	25			1	DZ02010/5 県単価・Z004354001
ガラスビーズ	JIS R 3301 1号	kg	25			1	DZ02020/5 県単価・Z004352001
軽油	1. 2号	リットル				1	T0710 県単価・Z006702002
諸雑費		%					Z1000
合 計		m	1,000				
単 位 当 り		m	1				

- 209 -

(050102-0)

第118号代価表 SS1030-0000-20		発生土運搬費 10m3当り 夜間				種別: 積込2次0.28m3、ダンプトラック4t車 形状: L=3.1km 土砂 DID区域内 備考: 令和3必携第2編1-1-6	
名 称	規 格	単 位	数 量	単 価	金 額	雑 額	摘 要
夜間 ダンプトラック運転	普通ダンプトラック 4t積	日					第173号代価表, SM070//3 令和3県機械運転 機-22
諸雑費		式	1				Z9000
合 計		m3	10				
単 位 当 り		m3	1				

- 210 -

第119号代価表
SF1B310-0000-02

フィルター層 1m2当り 夜間

種別 : 100mm以上120mm未満
形式 :
備考 : 令和3県土木IV-1-③-9

代表機材規格	構成比	基準単価	積算規格	地区単価	備考
K	4.65				
K1					MT065
[基準単価]バッチ材料 後方超小旋回/7P-7型 山積0.28m3	2.9	QT061	バッチ材料 投入後方超小旋回超低騒音/7P-7型 山積0.28m3 2次基準値		県単価・L001010011 M4668/3
[基準単価]振動ローザ料/搭乗コンパクト型 3~4t	1.66	Q4668/1	振動ローザ料 排出物対策型(3次)/搭乗コンパクト型 3~4t		県単価・L001070011
R	71.29				
R1					R0100
[基準単価]特殊作業員	21.16	U0100	特殊作業員 夜間		県単価・R0101
R2					R1400
[基準単価]運転手(特殊)	19.71	U1400	特殊運転手 夜間		県単価・R0114
R3					R0200
[基準単価]普通作業員	18.44	U0200	普通作業員 夜間		県単価・R0102
R4					R4000
[基準単価]土木一般世話役	10.59	U4000	土木一般世話役 夜間		県単価・R0125
Z	24.06				
Z1					TP34010
[基準単価]砂/再生砂	21.08	JP34010	再生砂/RC-10		県単価・Z110960100
Z2					T0710
[基準単価]軽油/バトール給油	2.93	J0710	軽油/1.2号		県単価・Z006702002
			合計		
			単位当り		

- 211 -

(050102-0)

第120号代価表
SZ1050-0000-11

下層路盤工 100m2当り 夜間

種別 : 仕上り厚 10cm 1層(幅1.8m以上)
形状 : 再生クラッシャーラン RC-40
備考 : 令和3県機械運転機-31

名称	規格	単位	数量	単価	金額	雑	摘要
夜間 普通作業員		人					R0200 県単価・R0102
再生クラッシャーラン	RC-40	m3	12.7				T0545 県単価・Z002122003
夜間 クハ運転	60~80kg	日					第169号代価表, SM107//2 令和3県機械運転機-31
夜間 振動ローザ料	搭乗式・コンパクト型 3~4t (1次)	日					第216号代価表, SM095//2 令和3県機械運転機-28
諸雑費		式	1				Z9000
合計		m2	100				
単位当り		m2	1				

- 212 -

第121号代価表
SPZB320-0000-02

透水性アスファルト舗装 1m2当り 夜間

種別 : 幅:1.4m以上2.4m未満 厚さ:40mm
形式 : 開粒度アスファルト混合物(13)
備考 : 令和3県土木IV-1-③-9

代表機材規格	構成比	基準単価	積算規格	地区単価	備考
K	7.41				
K1					M2016/15
[基準単価]アスファルト舗装機材排出対策型/β型 幅1.4~3.0m 3次基準値	5.85	Q2016/15	アスファルト舗装機材 排出対策型/β型 幅1.4~3.0m 3次基準値		機械損料・10-03-024-030-001
K2					M1848
[基準単価]振動機材(排出対策型)/舗装用 搭乗・コバド型 3~4t 1次	1.08	Q1848	振動機材(排出対策型)/舗装用 搭乗・コバド型 3~4t 1次		機械損料・08-41-312-040-001
R	31.53				
R1					R0200
[基準単価]普通作業員	12.45	U0200	普通作業員 夜間		県単価・R0102
R2					R0100
[基準単価]特殊作業員	8.55	U0100	特殊作業員 夜間		県単価・R0101
R3					R1400
[基準単価]運転手(特殊)	5.61	U1400	特殊運転手 夜間		県単価・R0114
R4					R4000
[基準単価]土木一般世話役	2.86	U4000	土木一般世話役 夜間		県単価・R0125
Z	61.06				
Z1					T0697
[基準単価]アスファルト混合物/開粒度13 平均仕上り厚40mm	60.56	J0697/1	アスファルト混合物/小型車/開粒度アスコン(13)		県単価・Z004100001+Z112080100
Z2					T0710
[基準単価]軽油/パトロール給油	0.47	J0710	軽油/1. 2号		県単価・Z006702002
			合計		
			単位当り		

第122号代価表
SP1D110-0000-05

舗装版破碎 アスファルト舗装版 1m2当り 夜間

種別 : 15cmを超え40cm以下 騒音振動対策不要
形式 : 障害無 積込有
備考 : 令和3県土木IV-3-②-1

代表機材規格	構成比	基準単価	積算規格	地区単価	備考
K	19.67				
K1					MT051
[基準単価]バックホウ貨料/クロー型 山積0.45m3	10.79	QT028	バックホウ貨料 排出対策型(3次)/クロー型 山積0.45m3		県単価・L001010003
K2					M1536
[基準単価]大型ブレーキ損料 油圧式(バーステッド含まず) 600~800kg級	8.31	Q1536	大型ブレーキ損料 油圧式(バーステッド含まず) 600~800kg級		機械損料・06-04-077-208-001
R	72.12				
R1					R1400
[基準単価]運転手(特殊)	29.79	U1400	特殊運転手 夜間		県単価・R0114
R2					R0200
[基準単価]普通作業員	26.42	U0200	普通作業員 夜間		県単価・R0102
R3					R4000
[基準単価]土木一般世話役	13.82	U4000	土木一般世話役 夜間		県単価・R0125
Z	8.21				
Z1					T0710
[基準単価]軽油/パトロール給油	7.98	J0710	軽油/1. 2号		県単価・Z006702002
			合計		
			単位当り		

第123号代価表
SP13L10-0000-03

殻運搬 舗装版破碎 1m3当り 夜間

種別 : 機械種別:騒音対策不要15cm超、又騒音対策
形式 : DID:有り 3.0km以下
備考 : 令和3県土木Ⅱ-2-25-1

代表機材規格	構成比	基準単価	積算規格	地区単価	備考
K	47.38				
K1					M0408/5
[基準単価]ダンプ損料/代損料(良好含む)10t積版	47.38	Q0408	ダンプ損料/代損料(良好含む)10t積版		機械損料・03-01-011-110-001加算
R	37.64				
R1					R1500
[基準単価]運転手(一般)	37.64	U1500	一般運転手	夜間	県単価・R0115
Z	14.98				
Z1					T0710
[基準単価]軽油/バトール給油	14.98	J0710	軽油/1. 2号		県単価・Z006702002
			合計		
			単位当り		

(050102-0)

第124号代価表
SS1000-0000-06

バックホウ掘削積込 100m3当り 夜間

種別 : BH 加7型 山積0.45m3排1次
形状 :
備考 : 令和3県土木第2編1-1-1

名称	規格	単位	数量	単価	金額	雑	摘要
夜間 土木一般世話役		人					R4000 県単価・R0125
夜間 普通作業員		人					R0200 県単価・R0102
夜間 バックホウ運転	BH クローラ型 山積0.45m3 排出ガス対策型1次	時間					第217号代価表, SM025//5 令和3県機械運転 機-1
諸雑費		式	1				Z9000
合計		m3	100				
単位当り		m3	1				

(050102-0)

第125号代価表 SS1030-0000-18		発生土運搬費 100m3当り 夜間			種別：積込1次0.45m3、ダンプトラック10t車 形状：L=2.5km 土砂 DID区域内 備考：令和3必携第2編1-1-6		
名 称	規 格	単 位	数 量	単 価	金 額	雑	摘 要
夜間 ダンプトラック運転	普通アイセブル 10t積	日					第218号代価表, SM070//6 令和3県機械運転 機-22
諸雑費		式	1				Z9000
合 計		m3	100				
単 位 当 り		m3	1				

- 217 -

(050102-0)

第126号代価表 SZ1050-0000-10		下層路盤工 100m2当り 夜間			種別：仕上り厚 50cm 3層(幅1.8m未満) 形状：再生クラッシュラン RC-40 備考：令和3必携第2編1-1-4		
名 称	規 格	単 位	数 量	単 価	金 額	雑	摘 要
夜間 普通作業員		人					R0200 県単価・R0102
再生クラッシュラン	RC-40	m3	63.5				T0545 県単価・Z002122003
夜間 クハ 運転	60~80kg	日					第169号代価表, SM107//2 令和3県機械運転 機-31
諸雑費		式	1				Z9000
合 計		m2	100				
単 位 当 り		m2	1				

- 218 -

第127号代価表 SZ1060-0000-02		不陸整正工 100m2当り 夜間			種別：仕上り厚3cm(幅1.8m以上) 形状：再生クワッパン RC-40 備考：令和3必携第2編1-1-5		
名 称	規 格	単 位	数 量	単 価	金 額	雑 項	備 考
夜間 普通作業員		人					R0200 県単価・R0102
再生クワッシャーラン	RC-40	m3	3.81				T0545 県単価・Z002122003
夜間 タンバ 運転	60～80kg	日					第169号代価表, SM107//2 令和3県機械運転 機-31
夜間 振動ロー運転	搭乗式・コンパインド型 3～4t(1次)	日					第216号代価表, SM095//2 令和3県機械運転 機-28
諸雑費		式	1				Z9000
合 計		m2	100				
単 位 当 り		m2	1				

第128号代価表の1 SPZB040-0000-03		上層路盤(車道・路肩部) 1m2当り 夜間			種別：3.0m超 形式：再生選青安定処理材(40) 100mm 備考：令和3県土木IV-1-①-1		
代 表 機 材 規 格	構成比	基 準 単 価	積 算 規 格	地区単価	備 考		
K	1.11						
K1	[基準単価]アスファルトフィニッシュ賃料/ホイール型 幅2.3～6.0m	0.72	Q2025	アスファルトフィニッシュ賃料/ホイール型 幅2.3～6.0m	M2025 県単価・L001210002		
K2	[基準単価]ロードロー賃料/マカダム 10t	0.11	QT180	ロードロー賃料/マカダム・排出ガス対策型 10t 2次基準値	MT180 県単価・L001050002		
K3	[基準単価]タイヤロー賃料/8～20 t	0.11	QT1818	タイヤロー賃料/排出ガス対策型 8～20 t	MT1825 県単価・L001060003		
R	7.07						
R1	[基準単価]普通作業員	2.59	U0200	普通作業員 夜間	R0200 県単価・R0102		
R2	[基準単価]特殊作業員	1.47	U0100	特殊作業員 夜間	R0100 県単価・R0101		
R3	[基準単価]運転手(特殊)	1.44	U1400	特殊運転手 夜間	R1400 県単価・R0114		
R4	[基準単価]土木一般世話役	0.49	U4000	土木一般世話役 夜間	R4000 県単価・R0125		
Z	91.82						
Z1	[基準単価]アスファルト安定処理/安定処理材(40) 平均仕上り厚80mm	86.09	J0690/2	再生アスファルト混合物(安定処理材)/AS安定処理(40)	T0695/5 県単価・Z004107001		
Z2	[基準単価]アスファルト乳剤/PK3	5.33	J0772	アスファルト乳剤/PK3 プライムコート用	T0772 県単価・Z004130002		
Z3	[基準単価]軽油/バトロール給油	0.34	J0710	軽油/1. 2号	T0710 県単価・Z006702002		

(050102-0)

第133号代価表 SKD1201-0000-01		殻運搬(Co殻・As殻) 1m3当り		種別：人力施工 10km以下 形状：夜間 備考：			
名 称	規 格	単 位	数 量	単 価	金 額	雑	摘 要
殻運搬(Co殻・As殻)	人力施工 10km以下(夜間)	m3	1				KZB1030 局独自
合 計		m3	1				
単 位 当 り		m3	1				

- 229 -

(050102-0)

第134号代価表 SA0030-0000-06		区画線溶融式設置(実線 幅15cm) 1000m当り		種別：塗料白色 排水性舗装有 未供用無 形状：制約無 厚1.5mm 夜間無 豪雪無 備考：令和3県土木VI-1-①-1			
名 称	規 格	単 位	数 量	単 価	金 額	雑	摘 要
区画線工(標準単価)溶融式(昼)	時間的制約無 豪雪補正無 実線 15cm	m	1,000				T7600 県単価・Q001036001
塗料 トラフィックベント溶融型(白)	JIS K 5665 3種 含有量15~18%	k g	855			1	DZ02000/25 県単価・Z004350001
プライマー	区画線用	k g	25			1	DZ02010/5 県単価・Z004354001
ガラスビーズ	JIS R 3301 1号	k g	25			1	DZ02020/5 県単価・Z004352001
軽油	1. 2号	リットル				1	T0710 県単価・Z006702002
諸雑費		%					Z1000
合 計		m	1,000				
単 位 当 り		m	1				

- 230 -

第135号代価表 SA0030-0000-07		区画線溶融式設置(実線 幅15cm) 1000m当り				種別: 塗料黄色 排水性舗装有 未供用無 形状: 制約無 厚1.5mm 夜間無 豪雪無 備考: 令和3県土木VI-1-①-1	
名 称	規 格	単 位	数 量	単 価	金 額	雑 額	備 考
区画線工(標準単価)溶融式(昼)	時間的制約無 豪雪補正無 実線 15cm	m	1,000				T7600 県単価・Q001036001
塗料 トラフィックベント溶融型(黄)	JIS K 5665 3種 含有量15~18%(鉛・フー)	kg	855			1	DZ02000/75 県単価・Z004350009
プライマー	区画線用	kg	25			1	DZ02010/5 県単価・Z004354001
ガラスビーズ	JIS R 3301 1号	kg	25			1	DZ02020/5 県単価・Z004352001
軽油	1. 2号	リットル				1	T0710 県単価・Z006702002
諸雑費		%					Z1000
合 計		m	1,000				
単 位 当 り		m	1				

第136号代価表の1 SPZB110-0000-10		基層(車道・路肩部) プライムコート PK-3 1m2当り 夜間				種別: 1.4m以上3.0m以下 形式: 50mm 再生粗粒度アコン(20) 備考: 令和3県土木IV-1-②-1	
代 表 機 材 規 格	構成比	基 準 単 価	積 算 規 格	地区単価	備 考		
K							
	2.07						
K1					M2026G		
[基準単価]アスファルトコンクリート舗装/砕石型 幅1.4~3.0m	1.38	Q2026G	アスファルトコンクリート舗装/砕石型 幅1.4~3.0m 3次基準値		県単価・L001210001		
K2					M4668/3		
[基準単価]振動ローザ料/搭乗コバインド型 3~4t	0.28	Q4668/1	振動ローザ料 排出ガス対策型(3次)/搭乗コバインド型 3~4t		県単価・L001070011		
K3					MT1830		
[基準単価]タイヤローザ料/3~4t	0.26	QT1830	タイヤローザ料/排出ガス対策型 3~4t 3次基準値		県単価・L001060001		
R							
	16.02						
R1					R0200		
[基準単価]普通作業員	5.73	U0200	普通作業員 夜間		県単価・R0102		
R2					R0100		
[基準単価]特殊作業員	3.93	U0100	特殊作業員 夜間		県単価・R0101		
R3					R1400		
[基準単価]運転手(特殊)	3.87	U1400	特殊運転手 夜間		県単価・R0114		
R4					R4000		
[基準単価]土木一般世話役	1.31	U4000	土木一般世話役 夜間		県単価・R0125		
Z							
	81.91						
Z1					T0655		
[基準単価]再生アスファルト混合物/粗粒度20 平均仕上り厚50mm	73.64	J0655/1	再生アスファルト混合物/小型車/再生粗粒度アコン(20)		県単価・Z004101002+Z112080100		
Z2					T0772		
[基準単価]アスファルト乳剤/PK3	7.98	J0772	アスファルト乳剤/PK3 プライムコート用		県単価・Z004130002		
Z3					T0710		
[基準単価]軽油/バトロール給油	0.27	J0710	軽油/1. 2号		県単価・Z006702002		

(050102-0)

第140号代価表 SS0140-0000-02		フランジ継手工 1口当り 夜間				種別:7.5K 75mm (80) 形状: 備考:令和3必携第1編2-3-5	
名 称	規 格	単 位	数 量	単 価	金 額	雑	摘 要
夜間 配管工		人				1	R3200 県単価・R0136
夜間 普通作業員		人				1	R0200 県単価・R0102
諸雑費		%					Z1000
合 計		口	1				
単 位 当 り		口	1				

- 239 -

(050102-0)

第141号代価表 SS0165-0000-09		GX形継手接合工 1口当り 夜間				種別:直管 φ100mm 形状: 備考:令和3必携第1編2-3-8	
名 称	規 格	単 位	数 量	単 価	金 額	雑	摘 要
夜間 配管工		人				1	R3200 県単価・R0136
夜間 普通作業員		人				1	R0200 県単価・R0102
諸雑費		%					Z1000
合 計		口	1				
単 位 当 り		口	1				

- 240 -

(050102-0)

第142号代価表 SS0165-0000-10		G X形継手接合工 1口当り 夜間				種別:異形管 φ100mm 形状: 備考:令和3必携第1編2-3-8	
名 称	規 格	単 位	数 量	単 価	金 額	雑	摘 要
夜間 配管工		人				1	R3200 県単価・R0136
夜間 普通作業員		人				1	R0200 県単価・R0102
諸雑費		%					Z1000
合 計		口	1				
単 位 当 り		口	1				

(050102-0)

第143号代価表 SS0165-0000-11		G X形継手接合工 1口当り 夜間				種別:異形管(G-Link接合) φ100mm 形状: 備考:令和3必携第1編2-3-8	
名 称	規 格	単 位	数 量	単 価	金 額	雑	摘 要
夜間 配管工		人				1	R3200 県単価・R0136
夜間 普通作業員		人				1	R0200 県単価・R0102
諸雑費		%					Z1000
合 計		口	1				
単 位 当 り		口	1				

(050102-0)

第144号代価表 SS0200-0000-03		ポリエチレンスリーブ被覆工 100m当り 夜間				種別:100mm 粘着テープ 形状: 備考:令和3必携第1編2-3-13	
名 称	規 格	単 位	数 量	単 価	金 額	雑 費	摘 要
夜間 配管工		人					R3200 県単価・R0136
夜間 普通作業員		人					R0200 県単価・R0102
ポリエチレンスリーブ L=5m	JWWA K 158準拠 φ100	m	150				DZ1020 局独自
防食テープ	プラスチックテープ 幅50mm ポリエチレンスリーブ固定用	m	61.2				TZ0280 建設物価、積算資料 Web版、電子版
諸雑費		式	1				Z9000
合 計		m	100				
単 位 当 り		m	1				

- 243 -

(050102-0)

第145号代価表 SS0770-0000-03		管明示テープ工(鉄管) 100m当り 夜間				種別:φ100×4m 形状:胴巻3箇所 天端明示無し 備考:令和3必携第1編2-3-15	
名 称	規 格	単 位	数 量	単 価	金 額	雑 費	摘 要
夜間 普通作業員		人					R0200 県単価・R0102
諸雑費		式	1				Z9000
合 計		m	100				
単 位 当 り		m	1				

- 244 -

(050102-0)

第146号代価表 S20420-0000-04		鑄鉄管切断・溝切り加工工 1箇所当り 夜間				種別：φ100mm GX形/2工程(専用工具使用) 形状： 備考：令和3必携第1編2-8-3	
名 称	規 格	単 位	数 量	単 価	金 額	雑	摘 要
夜間 特殊作業員		人				1	R0100 県単価・R0101
夜間 普通作業員		人				1	R0200 県単価・R0102
鑄鉄管切断機損料	GX形専用工具 クッピンねじ用 φ100	日					MZ03620 局独自
溝切り・切断刃損耗費	φ100	枚	1				K390020 局独自
諸雑費		%					Z1000
合 計		箇所	1				
単 位 当 り		箇所	1				

- 245 -

(050102-0)

第147号代価表 SS0175-0000-03		GX継手挿口加工工 1口当り 夜間				種別：φ100 クッピンねじ式 形状： 備考：令和3必携第1編2-3-10	
名 称	規 格	単 位	数 量	単 価	金 額	雑	摘 要
夜間 配管工		人				1	R3200 県単価・R0136
夜間 普通作業員		人				1	R0200 県単価・R0102
諸雑費		%					Z1000
合 計		口	1				
単 位 当 り		口	1				

- 246 -

(050102-0)

第148号代価表の1 SKF2111-0000-03		給水管接続替工 1箇所当り 夜間			種別：φ20 SUS316 L=0m 形状：DIP、SUS用 備考：		
名 称	規 格	単 位	数 量	単 価	金 額	雑	摘 要
SUS分岐用波状継手Ⅱ(砲金製袋ノット絶縁)	JWWAG115・SUS-316 φ20×1000L	本	1				F112020 局独自
SUS中間用可とう管(波状管)	JWWAG119準拠・SUS-316 φ20×4000L/4	本	1				F114020 局独自
SUSソケット(プレス式)	JWWA G 116 φ20(SUS316)	個	1				F1E2020 建設物価、積算資料 Web版、電子版
SUSエルボ(プレス式)	JWWA G 116 φ20×90°(SUS316)	個	2				F1D2020 建設物価、積算資料 Web版、電子版
夜間 分水栓建込工	配管呼び径φ20 本管呼び径铸铁管φ150	箇所	1				第223号代価表, SS0710//3 令和3必携第2編1-4-2
夜間 コア取付け工	呼び径φ20	箇所	1				第224号代価表, SS0715//3 令和3必携第2編1-4-3
夜間 小口径鋼管継手工	ねじ込み接合 φ20mm	口	6				第220号代価表, SS0220//3 令和3必携第1編2-4-1-1~2-4-1-3
夜間 ポリエチレン管据付工	φ20mm	m	1.5				第221号代価表, SS0350//3 令和3必携第1編2-6-1~2
夜間 水圧テスト		箇所	1				第225号代価表, SKD211X//2
夜間 ポリエチレンスリーブ被覆工	50mm 粘着テープ	m	1.6				第226号代価表, SS0200//5 令和3必携第1編2-3-13

- 247 -

(050102-0)

第148号代価表の2 SKF2111-0000-03		給水管接続替工 1箇所当り 夜間			種別：φ20 SUS316 L=0m 形状：DIP、SUS用 備考：		
名 称	規 格	単 位	数 量	単 価	金 額	雑	摘 要
諸雑費		式	1				Z9000
合 計		箇所	1				
単 位 当 り		箇所	1				

- 248 -

(050102-0)

第149号代価表の1 SKF2115-0000-04		給水管接続替工 1箇所当り 夜間			種別：φ20 PEP L=0m 形状：DIP、SUS用 備考：		
名 称	規 格	単 位	数 量	単 価	金 額	雑	摘 要
(水道用)ポリエチレン管	JIS K 6762 φ20(二層管)1種	m	1.3				G101020 建設物価、積算資料 Web版、電子版
PEソケット(PE×VP)	JWWA B 116 φ20(塩ビ管エボソケット、がた付)	個	1				G2E4020 積算資料 電子版
PEエルボ(PE×PE)	JWWA B 116 φ20×90°	個	1				G2C1020 積算資料 電子版
分水・止水栓用PE継手(回転式)	JWWA B 116準拠 φ20	個	1				G2E9020 局独自
分水・止水栓用PE継手	JIS K 6762 φ20	個	1				G2E6020 局独自
夜間 ポリエチレン管布設工	φ20接合別(浸透防止スリーブ)	m	1.3				第227号代価表, SKF2015//3
夜間 ポリエチレン管継手工	φ20mm	口	8				第219号代価表, SS0360//3 令和3必携第1編2-6-1~2
夜間 分水栓建込工	配管呼び径φ20 本管呼び径铸铁管φ150	箇所	1				第223号代価表, SS0710//3 令和3必携第2編1-4-2
夜間 コア取付け工	呼び径φ20	箇所	1				第224号代価表, SS0715//3 令和3必携第2編1-4-3
夜間 水圧テスト		箇所	1				第225号代価表, SKD211X//2

- 249 -

(050102-0)

第149号代価表の2 SKF2115-0000-04		給水管接続替工 1箇所当り 夜間			種別：φ20 PEP L=0m 形状：DIP、SUS用 備考：		
名 称	規 格	単 位	数 量	単 価	金 額	雑	摘 要
諸雑費		式	1				Z9000
合 計		箇所	1				
単 位 当 り		箇所	1				

- 250 -

(050102-0)

第150号代価表の1 SKF2115-0000-05		給水管接続替工 1箇所当り 夜間			種別：φ20 PEP L=1m 形状：DIP、SUS用 備考：	
名 称	規 格	単 位	数 量	単 価	金 額	雑 摘 要
(水道用)ポリエチレン管	JIS K 6762 φ20(二層管)1種	m	2.3			G101020 建設物価、積算資料 Web版、電子版
PEソケット(PE×VP)	JWWA B 116 φ20(塩ビ管エボソケット、ｶﾞｲﾄﾞﾈｯﾄ付)	個	1			G2E4020 積算資料 電子版
PEエルボ(PE×PE)	JWWA B 116 φ20×90°	個	1			G2C1020 積算資料 電子版
分水・止水栓用PE継手(回転式)	JWWA B 116準拠 φ20	個	1			G2E9020 局独自
分水・止水栓用PE継手	JIS K 6762 φ20	個	1			G2E6020 局独自
止水栓	JWWA B 108 φ20 ボール式・平行おねじ・右開	個	1			L101020 局独自
止水栓きょう	φ100 樹脂製	個	1			HW41010 局独自
VU直管(硬質ポリ塩化ビニル管)	JIS K 6741 φ100×0.1~0.5m	本	1			E902100 局独自
赤レンガ	210×100×60 JIS R 1250 普通レンガ4種	個	2			HW61010 積算資料 電子版
夜間 ポリエチレン管布設工	φ20接合別(浸透防止スリーブ)	m	2.3			第227号代価表、SKF2015//3

- 251 -

(050102-0)

第150号代価表の2 SKF2115-0000-05		給水管接続替工 1箇所当り 夜間			種別：φ20 PEP L=1m 形状：DIP、SUS用 備考：	
名 称	規 格	単 位	数 量	単 価	金 額	雑 摘 要
夜間 ポリエチレン管継手工	φ20mm	口	8			第219号代価表、SS0360//3 令和3必携第1編2-6-1~2
夜間 分水栓建込工	配管呼び径φ20 本管呼び径铸铁管φ150	箇所	1			第223号代価表、SS0710//3 令和3必携第2編1-4-2
夜間 コア取付け工	呼び径φ20	箇所	1			第224号代価表、SS0715//3 令和3必携第2編1-4-3
夜間 止水栓取付工	φ20 鋼管用 止水栓筐取付含む	箇所	1			第228号代価表、SS0720//3 令和3必携第2編1-4-4
夜間 給水管連絡工	φ20 ｽｰﾊﾟｰﾊﾞﾙﾌﾞ設置含	箇所	1			第229号代価表、SKD211W//3
夜間 水圧テスト		箇所	1			第225号代価表、SKD211X//2
夜間 明示シート敷設工	VP類 幅15cm	m	1			第230号代価表、SKF2205//2
諸雑費		式	1			Z9000
合 計		箇所	1			
単 位 当 り		箇所	1			

- 252 -

(050102-0)

第151号代価表の1 SKF2116-0000-03		給水管接続替工 1箇所当り 夜間			種別：φ25 PEP L=1m 形状：DIP、SUS用 備考：	
名 称	規 格	単 位	数 量	単 価	金 額	雑 摘 要
(水道用)ポリエチレン管	JIS K 6762 φ25(二層管)1種	m	2.6			G101025 建設物価、積算資料 Web版、電子版
PEソケット(PE×VP)	JWWA B 116 φ25(塩ビ管エボソケット、ｶﾞｲﾄﾞﾈｯﾄ付)	個	1			G2E4025 積算資料 電子版
PEエルボ(PE×PE)	JWWA B 116 φ25×90°	個	1			G2C1025 積算資料 電子版
分水・止水栓用PE継手(回転式)	JWWA B 116準拠 φ25	個	1			G2E9025 局独自
分水・止水栓用PE継手	JIS K 6762 φ25	個	1			G2E6025 局独自
止水栓	JWWA B 108 φ25 ボール式・平行おねじ・右開	個	1			L101025 局独自
止水栓きょう	φ100 樹脂製	個	1			HW41010 局独自
VU直管(硬質ポリ塩化ビニル管)	JIS K 6741 φ100×0.1～0.5m	本	1			E902100 局独自
赤レンガ	210×100×60 JIS R 1250 普通レンガ4種	個	2			HW61010 積算資料 電子版
夜間 ポリエチレン管布設工	φ25接合別(浸透防止スリーブ)	m	2.6			第231号代価表、SKF2015//4

- 253 -

(050102-0)

第151号代価表の2 SKF2116-0000-03		給水管接続替工 1箇所当り 夜間			種別：φ25 PEP L=1m 形状：DIP、SUS用 備考：	
名 称	規 格	単 位	数 量	単 価	金 額	雑 摘 要
夜間 ポリエチレン管継手工	φ25mm	口	8			第232号代価表、SS0360//4 令和3必携第1編2-6-1～2
夜間 分水栓建込工	配管呼び径φ25 本管呼び径铸铁管φ150	箇所	1			第233号代価表、SS0710//4 令和3必携第2編1-4-2
夜間 コア取付け工	呼び径φ25	箇所	1			第234号代価表、SS0715//4 令和3必携第2編1-4-3
夜間 止水栓取付工	φ25 鋼管用 止水栓筐取付含む	箇所	1			第235号代価表、SS0720//4 令和3必携第2編1-4-4
夜間 給水管連絡工	φ25 ｽｰﾊﾟｰﾊﾞﾙﾌﾞ設置含	箇所	1			第236号代価表、SKD211W//4
夜間 水圧テスト		箇所	1			第225号代価表、SKD211X//2
夜間 明示シート敷設工	VP類 幅15cm	m	1			第230号代価表、SKF2205//2
諸雑費		式	1			Z9000
合 計		箇所	1			
単 位 当 り		箇所	1			

- 254 -

(050102-0)

第152号代価表 SZ1060-0000-03		不陸整正工 100m2当り 夜間				種別：仕上り厚3cm(幅1.8m未満) 形状：再生クワッシャー RC-40 備考：令和3必携第2編1-1-5	
名 称	規 格	単 位	数 量	単 価	金 額	雑 額	摘 要
夜間 普通作業員		人					R0200 県単価・R0102
再生クワッシャーラン	RC-40	m3	3.81				T0545 県単価・Z002122003
夜間 タンバ 運転	60～80kg	日					第169号代価表, SM107//2 令和3県機械運転 機-31
諸雑費		式	1				Z9000
合 計		m2	100				
単 位 当 り		m2	1				

- 255 -

(050102-0)

第153号代価表 SZ1070-0000-11		表層工(人力施工) 100m2・1層当り 夜間				種別：密粒度アスコン(13) プライムコート 形状：仕上厚5cm 歩道 備考：令和3必携第2編1-1-8	
名 称	規 格	単 位	数 量	単 価	金 額	雑 額	摘 要
夜間 土木一般世話役		人				15	R4000 県単価・R0125
夜間 特殊作業員		人				15	R0100 県単価・R0101
夜間 普通作業員		人				15	R0200 県単価・R0102
アスファルト単価	密粒度アスコン(13) 小型車	t	12.1				第237号代価表, SY9010//3
アスファルト乳剤	PK3 プライムコート用	リットル					T0772 県単価・Z004130002
夜間 振動ロー運転	ハッド式 0.5～0.6t	日				15	第170号代価表, SM091//2 令和3県機械運転 機-23
夜間 振動コンパクタ運転	前進型 40～60kg	日				15	第171号代価表, SM078//2 令和3県機械運転 機-23
諸雑費		%					Z1000
合 計		m2・1層	100				
単 位 当 り		m2・1層	1				

- 256 -

(050102-0)

第154号代価表 SZ1070-0000-12		表層工(人力施工) 100m ² ・1層当り 夜間			種別:密粒度アスコン(13) プライムコート 形状:仕上厚5cm 車道及び路肩 備考:令和3必携第2編1-1-8		
名 称	規 格	単 位	数 量	単 価	金 額	雑 額	摘 要
夜間 土木一般世話役		人				15	R4000 県単価・R0125
夜間 特殊作業員		人				15	R0100 県単価・R0101
夜間 普通作業員		人				15	R0200 県単価・R0102
アスファルト単価	密粒度アスコン(13) 小型車	t	12.573				第237号代価表, SY9010//3
アスファルト乳剤	PK3 プライムコート用	リットル					T0772 県単価・Z004130002
夜間 振動ロー運転	ハッド式 0.5~0.6t	日				15	第170号代価表, SM091//2 令和3県機械運転 機-23
夜間 振動コンパクタ運転	前進型 40~60kg	日				15	第171号代価表, SM078//2 令和3県機械運転 機-23
諸雑費		%					Z1000
合 計		m ² ・1層	100				
単 位 当 り		m ² ・1層	1				

- 257 -

(050102-0)

第155号代価表 SKF2102-0000-01		消火栓設置工(複合) 1箇所当り 夜間			種別:機械/単口 土被り1.2m未満 形状: 備考:		
名 称	規 格	単 位	数 量	単 価	金 額	雑 額	摘 要
夜間 消火栓設置 機械	単口	箇所	1				第238号代価表, SKF2101//1
夜間 消火栓、空気弁きょう取付	浅埋用(円形鉄蓋、上・下部壁、底版)	個	1				第239号代価表, SKF209A//1
フランジ接合部品(7.5K GF-1型)	六角ボルト蔭酸処理付(16×75)4本 パッキン(GF-1型)φ75	組	1				DN06075 局独自
弁きょう表示プレート	プラスチック製	個	2				HW62010 局独自
諸雑費		式	1				Z9000
合 計		箇所	1				
単 位 当 り		箇所	1				

- 258 -

第156号代価表 SKF2106-0000-01		消火栓撤去工 機械 1箇所当り				種別：双口 副弁無 形状： 備考：	
名 称	規 格	単 位	数 量	単 価	金 額	雑	摘 要
消火栓撤去工(機械)	地下式 双口	箇所	1				第240号代価表, SS0525//1 令和3必携第1編2-9-3
消火栓運搬処分工	双口	基	1				第241号代価表, SKF2107//1
消火栓、空気弁きょう撤去工		箇所	1				第242号代価表, SKF209B//1
諸雑費		式	1				Z9000
合 計		箇所	1				
単 位 当 り		箇所	1				

第157号代価表 SP12080-0000-01		人力積込 1m3当り				種別：土砂 形式： 備考：令和3県土木Ⅱ-1-②-1	
代 表 機 材 規 格	構成比	基 準 単 価	積 算 規 格	地 区 単 価	備 考		
R	100						
R1	100	U0200	普通作業員		R0200 県単価・R0102		
			合 計				
			単 位 当 り				

(050102-0)

第158号代価表 SM025-0000-01		バックホリ運転 1時間当り				種別: BH クロー型 山積0.28m3 形状: 排ガス対策型2次 備考: 令和3県機械運転 機-1		
名 称	規 格	単 位	数 量	単 価	金 額	雑	摘 要	
特殊運転手		人					R1400 県単価・R0114	
軽油	1. 2号	リットル					T0710 県単価・Z006702002	
バックホリ損料 排ガス対策型	クロー型 山積0.28m3 2次基準値	時間					M0175/10 機械損料・02-02-113-020-001	
諸雑費		式	1				Z9000	
合 計		時間						
単 位 当 り		時間						

- 261 -

(050102-0)

第159号代価表 SM070-0000-01		ダンプトラック運転 1日当り				種別: 普通ディーゼル 4t積 形状: 備考: 令和3県機械運転 機-22		
名 称	規 格	単 位	数 量	単 価	金 額	雑	摘 要	
一般運転手		人					R1500 県単価・R0115	
軽油	1. 2号	リットル					T0710 県単価・Z006702002	
ダンプトラック損料	オンロード・ディーゼル 4t 積級	供用日					M0402 機械損料・03-01-011-040-001	
タイヤ損耗費	ダンプトラック 4t(良)	供用日					K3515 県単価・Z010020045	
諸雑費		式	1				Z9000	
合 計		日						
単 位 当 り		日						

- 262 -

(050102-0)

第160号代価表 SM107-0000-01		クハ°運転 1日当り				種別：60～80kg 形状： 備考：令和3県機械運転 機-31	
名 称	規 格	単 位	数 量	単 価	金 額	雑 額	摘 要
特殊作業員		人					R0100 県単価・R0101
ガソリン	レギュラー	リットル					T0700 県単価・Z006704001
クハ°賃料	60～80kg	日					MT4674 県単価・L001180001
諸雑費		式	1				Z9000
合 計		日					
単 位 当 り		日					

- 263 -

(050102-0)

第161号代価表 SY9010-0000-01		アスファルト単価 1t当り				種別：再生密粒度アスコン(13) 形状：小型車 備考：	
名 称	規 格	単 位	数 量	単 価	金 額	雑 額	摘 要
再生アスファルト混合物	小型車 再生密粒度アスコン(13)	t	1				T0665 県単価・Z004101004+Z112080100
合 計		t	1				
単 位 当 り		t	1				

- 264 -

(050102-0)

第162号代価表 SM091-0000-01		振動ロー運転 1日当り				種別: ハッドガト式 0.5~0.6t 形状: 備考: 令和3県機械運転 機-23	
名 称	規 格	単 位	数 量	単 価	金 額	雑	摘 要
特殊作業員		人					R0100 県単価・R0101
軽油	1. 2号	リットル					T0710 県単価・Z006702002
振動ロー損料	舗装用 ハッドガト式 0.5~0.6 t	供用日					M1830 機械損料・08-41-100-006-001
諸雑費		式	1				Z9000
合 計		日					
単 位 当 り		日					

(050102-0)

第163号代価表 SM078-0000-01		振動コンパクタ運転 1日当り				種別: 前進型 40~60kg 形状: 備考: 令和3県機械運転 機-23	
名 称	規 格	単 位	数 量	単 価	金 額	雑	摘 要
特殊作業員		人					R0100 県単価・R0101
ガソリン	レギュラー	リットル					T0700 県単価・Z006704001
振動コンパクタ損料	前進型 40~60kg	供用日					M1854 機械損料・08-70-100-060-001
諸雑費		式	1				Z9000
合 計		日					
単 位 当 り		日					

第166号代価表
SP12150-0000-02

埋戻し 土砂 1m3当り 夜間

種別：現場制約あり
形式：締固め有り
備考：令和3県土木Ⅱ-1-③-10

代表機材規格	構成比	基準単価	積算規格	地区単価	備考
K	0.29				
K1					MT4674
[基準単価]クハ ^レ 賃料/60~80kg	0.29	QT4674	クハ ^レ 賃料/60~80kg		県単価・L001180001
R	99.42				
R1					R0200
[基準単価]普通作業員	88.21	U0200	普通作業員 夜間		県単価・R0102
R2					R0100
[基準単価]特殊作業員	11.21	U0100	特殊作業員 夜間		県単価・R0101
Z	0.29				
Z1					T0700
[基準単価]ガソリン/レギュラー(スタンド ^レ 渡し)	0.29	J0700	ガソリン/レギュラー		県単価・Z006704001
			合 計		
			単 位 当 り		

(050102-0)

第167号代価表
SM020-0000-01

小型バックホ運転 1日当り 夜間

種別：クロー型 山積0.13m3
形状：排出ガス対策型2次
備考：令和3県機械運転 機-18

名 称	規 格	単 位	数 量	単 価	金 額	雑 額	摘 要
夜間 特殊運転手		人					R1400 県単価・R0114
軽油	1. 2号	リットル					T0710 県単価・Z006702002
小型バックホ損料(排出ガス対策型)	クロー型 山積0.13m3 2次基準値	供用日					M0170/15 機械損料・02-01-113-010-001
諸雑費		式	1				Z9000
合 計		日					
単 位 当 り		日					

(050102-0)

第168号代価表 SM070-0000-02		ダンプトラック運転 1日当り 夜間				種別：普通ディーゼル 2t積 形状： 備考：令和3県機械運転 機-22	
名 称	規 格	単 位	数 量	単 価	金 額	雑	摘 要
夜間 一般運転手		人					R1500 県単価・R0115
軽油	1. 2号	リットル					T0710 県単価・Z006702002
ダンプトラック損料	オンロード・ディーゼル 2t 積級	供用日					M0400 機械損料・03-01-011-020-001
タイヤ損耗費	ダンプトラック 2t(良)	供用日					K3505 県単価・Z010020025
諸雑費		式	1				Z9000
合 計		日					
単 位 当 り		日					

- 271 -

(050102-0)

第169号代価表 SM107-0000-02		クハ° 運転 1日当り 夜間				種別：60～80kg 形状： 備考：令和3県機械運転 機-31	
名 称	規 格	単 位	数 量	単 価	金 額	雑	摘 要
夜間 特殊作業員		人					R0100 県単価・R0101
ガソリン	レギュラー	リットル					T0700 県単価・Z006704001
クハ° 賃料	60～80kg	日					MT4674 県単価・L001180001
諸雑費		式	1				Z9000
合 計		日					
単 位 当 り		日					

- 272 -

(050102-0)

第170号代価表		振動ロー運転 1日当り 夜間				種別: ハッドガト式 0.5~0.6t 形状: 備考: 令和3県機械運転 機-23		
SM091-0000-02	名称	規格	単位	数量	単価	金額	雑	摘要
	夜間 特殊作業員		人					R0100 県単価・R0101
	軽油	1. 2号	リットル					T0710 県単価・Z006702002
	振動ロー損料	舗装用 ハッドガト式 0.5~0.6 t	供用日					M1830 機械損料・08-41-100-006-001
	諸雑費		式	1				Z9000
	合計		日					
	単位当り		日					

(050102-0)

第171号代価表		振動コンパクタ運転 1日当り 夜間				種別: 前進型 40~60kg 形状: 備考: 令和3県機械運転 機-23		
SM078-0000-02	名称	規格	単位	数量	単価	金額	雑	摘要
	夜間 特殊作業員		人					R0100 県単価・R0101
	ガソリン	レギュラー	リットル					T0700 県単価・Z006704001
	振動コンパクタ損料	前進型 40~60kg	供用日					M1854 機械損料・08-70-100-060-001
	諸雑費		式	1				Z9000
	合計		日					
	単位当り		日					

(050102-0)

第172号代価表 SM025-0000-02		バックホリ運転 1時間当り 夜間				種別: BH クロー型 山積0.28m3 形状: 排ガス対策型2次 備考: 令和3県機械運転 機-1	
名 称	規 格	単 位	数 量	単 価	金 額	雑 額	摘 要
夜間 特殊運転手		人					R1400 県単価・R0114
軽油	1. 2号	リットル					T0710 県単価・Z006702002
バックホリ損料 排ガス対策型	クロー型 山積0.28m3 2次基準値	時間					M0175/10 機械損料・02-02-113-020-001
諸雑費		式	1				Z9000
合 計		時間					
単 位 当 り		時間					

- 275 -

(050102-0)

第173号代価表 SM070-0000-03		ダンプトラック運転 1日当り 夜間				種別: 普通ディーゼル 4t積 形状: 備考: 令和3県機械運転 機-22	
名 称	規 格	単 位	数 量	単 価	金 額	雑 額	摘 要
夜間 一般運転手		人					R1500 県単価・R0115
軽油	1. 2号	リットル					T0710 県単価・Z006702002
ダンプトラック損料	オンロード・ディーゼル 4t 積級	供用日					M0402 機械損料・03-01-011-040-001
タイヤ損耗費	ダンプトラック 4t(良)	供用日					K3515 県単価・Z010020045
諸雑費		式	1				Z9000
合 計		日					
単 位 当 り		日					

- 276 -

(050102-0)

第174号代価表 S19010-0000-02		アスファルト単価 1t当り				種別：再生粗粒度アスコン(20) 形状：小型車 備考：	
名 称	規 格	単 位	数 量	単 価	金 額	雑	摘 要
再生アスファルト混合物	小型車 再生粗粒度アスコン(20)	t	1				T0655 県単価・Z004101002+Z112080100
合 計		t	1				
単 位 当 り		t	1				

(050102-0)

第175号代価表 SM107-0000-03		タンバ°運転 1日当り 夜間				種別：60～80kg 形状： 備考：令和3県機械運転 機-31	
名 称	規 格	単 位	数 量	単 価	金 額	雑	摘 要
夜間 特殊作業員		人					R0100 県単価・R0101
ガンリン	レギュラー	リットル					T0700 県単価・Z006704001
タンバ°賃料	60～80kg	日					MT4674 県単価・L001180001
諸雑費		式	1				Z9000
合 計		日					
単 位 当 り		日					

(050102-0)

第176号代価表 SKD1114-0000-02		ホップ 据付撤去 1台当り 夜間				種別： 形状：50～80mm 備考：	
名 称	規 格	単 位	数 量	単 価	金 額	雑	摘 要
夜間 普通作業員		人	0.08				RW0200 県単価・R0102
諸雑費		式	1				Z9000
合 計		台	1				
単 位 当 り		台	1				

- 279 -

(050102-0)

第177号代価表 SM140-0000-01		トラック(クレーン装置付)運転 1時間当り				種別：クレーン装置付 4t積 2.9t吊 形状： 備考：令和3県機械運転 機-1	
名 称	規 格	単 位	数 量	単 価	金 額	雑	摘 要
特殊運転手		人					R1400 県単価・R0114
軽油	1. 2号	リットル					T0710 県単価・Z006702002
トラック損料	クレーン装置付4t級 2.9t吊	時間					M0448 機械損料・03-02-021-043-001
諸雑費		式	1				Z9000
合 計		時間					
単 位 当 り		時間					

- 280 -

(050102-0)

第178号代価表 SM140-0000-02		トラック(クレーン装置付)運転 1時間当り 夜間				種別:クレーン装置付 4t積 2.9t吊 形状: 備考:令和3県機械運転 機-1	
名 称	規 格	単 位	数 量	単 価	金 額	雑 額	摘 要
夜間 特殊運転手		人					R1400 県単価・R0114
軽油	1. 2号	リットル					T0710 県単価・Z006702002
トラック損料	クレーン装置付4t級 2.9t吊	時間					M0448 機械損料・03-02-021-043-001
諸雑費		式	1				Z9000
合 計		時間					
単 位 当 り		時間					

- 281 -

(050102-0)

第179号代価表 SKD1114-0000-01		ホップ 据付撤去 1台当り				種別: 形状:50~80mm 備考:	
名 称	規 格	単 位	数 量	単 価	金 額	雑 額	摘 要
普通作業員		人	0.08				RW0200 県単価・R0102
諸雑費		式	1				Z9000
合 計		台	1				
単 位 当 り		台	1				

- 282 -

(050102-0)

第180号代価表 SM020-0000-02		小型バックホ運転 1日当り				種別：クロー型 山積0.13m3 形状：排ガス対策型2次 備考：令和3県機械運転 機-18	
名 称	規 格	単 位	数 量	単 価	金 額	雑 額	摘 要
特殊運転手		人					R1400 県単価・R0114
軽油	1. 2号	リットル					T0710 県単価・Z006702002
小型バックホ損料(排ガス対策型)	クロー型 山積0.13m3 2次基準値	供用日					M0170/15 機械損料・02-01-113-010-001
諸雑費		式	1				Z9000
合 計		日					
単 位 当 り		日					

- 283 -

(050102-0)

第181号代価表 SM070-0000-04		ダンプトラック運転 1日当り				種別：普通ディーゼル 2t積 形状： 備考：令和3県機械運転 機-22	
名 称	規 格	単 位	数 量	単 価	金 額	雑 額	摘 要
一般運転手		人					R1500 県単価・R0115
軽油	1. 2号	リットル					T0710 県単価・Z006702002
ダンプトラック損料	オンロード・ディーゼル 2t 積級	供用日					M0400 機械損料・03-01-011-020-001
タイヤ損耗費	ダンプトラック 2t(良)	供用日					K3505 県単価・Z010020025
諸雑費		式	1				Z9000
合 計		日					
単 位 当 り		日					

- 284 -

(050102-0)

第182号代価表 SM107-0000-04		タンク運転 1日当り				種別：60～80kg 形状： 備考：令和3県機械運転 機-31	
名 称	規 格	単 位	数 量	単 価	金 額	雑	摘 要
特殊作業員		人					R0100 県単価・R0101
ガンリン	レギュラー	リットル					T0700 県単価・Z006704001
タンク賃料	60～80kg	日					MT4674 県単価・L001180001
諸雑費		式	1				Z9000
合 計		日					
単 位 当 り		日					

- 285 -

(050102-0)

第183号代価表 SS0710-0000-01		分水栓建込工 1箇所当り				種別：配管呼び径φ20 形状：本管呼び径鉄管φ150 備考：令和3必携第2編1-4-2	
名 称	規 格	単 位	数 量	単 価	金 額	雑	摘 要
配管工		人				1	R3200 県単価・R0136
普通作業員		人				1	R0200 県単価・R0102
諸雑費		%					Z1000
合 計		箇所	1				
単 位 当 り		箇所	1				

- 286 -

(050102-0)

第184号代価表 SS0715-0000-01		コア取付け工 1箇所当り					種別：呼び径φ20 形状： 備考：令和3必携第2編1-4-3	
名 称	規 格	単 位	数 量	単 価	金 額	雑	摘 要	
配管工		人				1	R3200 県単価・R0136	
普通作業員		人				1	R0200 県単価・R0102	
諸雑費		%					Z1000	
合 計		箇所	1					
単 位 当 り		箇所	1					

- 287 -

(050102-0)

第185号代価表 SS0220-0000-01		小口径鋼管継手工 2口当り					種別：ねじ込み接合 φ20mm 形状： 備考：令和3必携第1編2-4-1-1~2-4-1-3	
名 称	規 格	単 位	数 量	単 価	金 額	雑	摘 要	
配管工		人				1	R3200 県単価・R0136	
普通作業員		人				1	R0200 県単価・R0102	
諸雑費		%					Z1000	
合 計		口	2					
単 位 当 り		口	1					

- 288 -

(050102-0)

第186号代価表 SS0350-0000-01		ポリエチレン管据付工 10m当り				種別：φ20mm 形状： 備考：令和3必携第1編2-6-1~2	
名 称	規 格	単 位	数 量	単 価	金 額	雑	摘 要
配管工		人					R3200 県単価・R0136
普通作業員		人					R0200 県単価・R0102
諸雑費		式	1				Z9000
合 計		m	10				
単 位 当 り		m	1				

- 289 -

(050102-0)

第187号代価表 SKD211X-0000-01		水圧テスト 1箇所当り				種別： 形状： 備考：	
名 称	規 格	単 位	数 量	単 価	金 額	雑	摘 要
配管工		人	0.04				RW3200 県単価・R0136
諸雑費		式	1				Z9000
合 計		箇所	1				
単 位 当 り		箇所	1				

- 290 -

(050102-0)

第188号代価表 SS0200-0000-04		ポリエチレンスリーブ被覆工 100m当り				種別: 50mm 粘着テープ 形状: 備考: 令和3必携第1編2-3-13	
名 称	規 格	単 位	数 量	単 価	金 額	雑 費	摘 要
配管工		人					R3200 県単価・R0136
普通作業員		人					R0200 県単価・R0102
ポリエチレンスリーブ L=4m	JWWA K 158準拠 φ 50	m	125				DZ1000 局独自
防食テープ	プラスチックテープ 幅50mm ポリエチレンスリーブ固定用	m	51				TZ0280 建設物価、積算資料 Web版、電子版
諸雑費		式	1				Z9000
合 計		m	100				
単 位 当 り		m	1				

- 291 -

(050102-0)

第189号代価表 SKF2015-0000-01		ポリエチレン管布設工 10m当り				種別: φ20複合別(浸透防止テープ) 形状: 備考:	
名 称	規 格	単 位	数 量	単 価	金 額	雑 費	摘 要
ポリエチレン管据付工	φ 20mm	m	10				第186号代価表, SS0350//1 令和3必携第1編2-6-1~2
溶剤浸透防護スリーブ被覆工	50mm以下(給水管用)	m	10				第243号代価表, SKD2203//1
諸雑費		式	1				Z9000
合 計		m	10				
単 位 当 り		m	1				

- 292 -

(050102-0)

第190号代価表 SS0360-0000-01		ポリエチレン管継手工 1口当り				種別：φ20mm 形状： 備考：令和3必携第1編2-6-1~2	
名 称	規 格	単 位	数 量	単 価	金 額	雑	摘 要
配管工		人				1	R3200 県単価・R0136
普通作業員		人				1	R0200 県単価・R0102
諸雑費		%					Z1000
合 計		口	1				
単 位 当 り		口	1				

- 293 -

(050102-0)

第191号代価表 SS0720-0000-01		止水栓取付工 1箇所当り				種別：φ20 鋼管用 形状：止水栓筐取付含む 備考：令和3必携第2編1-4-4	
名 称	規 格	単 位	数 量	単 価	金 額	雑	摘 要
配管工		人				1	R3200 県単価・R0136
普通作業員		人				1	R0200 県単価・R0102
諸雑費		%					Z1000
合 計		箇所	1				
単 位 当 り		箇所	1				

- 294 -

(050102-0)

第192号代価表 SKD211W-0000-01		給水管連絡工 1箇所当り				種別：φ20 ｽｰﾀｰﾊﾞﾙﾌﾞ設置合 形状： 備考：	
名 称	規 格	単 位	数 量	単 価	金 額	雑 費	摘 要
配管工		人	0.05				RW3200 県単価・R0136
諸雑費		式	1				Z9000
合 計		箇所	1				
単 位 当 り		箇所	1				

- 295 -

(050102-0)

第193号代価表 SKF2205-0000-01		明示シート敷設工 100m当り				種別：VP類 幅15cm 形状： 備考：	
名 称	規 格	単 位	数 量	単 価	金 額	雑 費	摘 要
明示シート(VP類)	水道管注意 印字 幅15cm(アルミ入り)	m	100				TSA1020 局独自
管明示シート工		m	100				第58号代価表, SS0780//1 令和3必携第1編2-3-16
諸雑費		式	1				Z9000
合 計		m	100				
単 位 当 り		m	1				

- 296 -

(050102-0)

第194号代価表 SKF2015-0000-02		ポリエチレン管布設工 10m当り				種別：φ25接合別(浸透防止剤-ア) 形状： 備考：	
名 称	規 格	単 位	数 量	単 価	金 額	雑	摘 要
ポリエチレン管据付工	φ25mm	m	10				第244号代価表, SS0350//2 令和3必携第1編2-6-1~2
溶剤浸透防護シート被覆工	50mm以下(給水管用)	m	10				第243号代価表, SKD2203//1
諸雑費		式	1				Z9000
合 計		m	10				
単 位 当 り		m	1				

- 297 -

(050102-0)

第195号代価表 SS0360-0000-02		ポリエチレン管継手工 1口当り				種別：φ25mm 形状： 備考：令和3必携第1編2-6-1~2	
名 称	規 格	単 位	数 量	単 価	金 額	雑	摘 要
配管工		人				1	R3200 県単価・R0136
普通作業員		人				1	R0200 県単価・R0102
諸雑費		%					Z1000
合 計		口	1				
単 位 当 り		口	1				

- 298 -

(050102-0)

第196号代価表 SS0710-0000-02		分水栓建込工 1箇所当り				種別：配管呼び径φ25 形状：本管呼び径鋳鉄管φ150 備考：令和3必携第2編1-4-2	
名 称	規 格	単 位	数 量	単 価	金 額	雑	摘 要
配管工		人				1	R3200 県単価・R0136
普通作業員		人				1	R0200 県単価・R0102
諸雑費		%					Z1000
合 計		箇所	1				
単 位 当 り		箇所	1				

(050102-0)

第197号代価表 SS0715-0000-02		コア取付け工 1箇所当り				種別：呼び径φ25 形状： 備考：令和3必携第2編1-4-3	
名 称	規 格	単 位	数 量	単 価	金 額	雑	摘 要
配管工		人				1	R3200 県単価・R0136
普通作業員		人				1	R0200 県単価・R0102
諸雑費		%					Z1000
合 計		箇所	1				
単 位 当 り		箇所	1				

(050102-0)

第198号代価表 SS0750-0000-03		量水器取付工(ねじ込み接合) 1箇所当り				種別: φ13 普通型 形状: 量水器筐取付含む 備考: 令和3必携第2編1-4-7	
名 称	規 格	単 位	数 量	単 価	金 額	雑 額	摘 要
配管工		人				1	R3200 県単価・R0136
普通作業員		人				1	R0200 県単価・R0102
諸雑費		%					Z1000
合 計		箇所	1				
単 位 当 り		箇所	1				

- 301 -

(050102-0)

第199号代価表 SKD213W-0000-01		メータバルブ取外し工 1箇所当り				種別: φ20 形状: 備考:	
名 称	規 格	単 位	数 量	単 価	金 額	雑 額	摘 要
配管工		人	0.05				RW3200 県単価・R0136
諸雑費		式	1				Z9000
合 計		箇所	1				
単 位 当 り		箇所	1				

- 302 -

(050102-0)

第200号代価表 SKD213X-0000-01		メーカックス取外し工 1箇所当り				種別：φ20 形状： 備考：	
名 称	規 格	単 位	数 量	単 価	金 額	雑	摘 要
普通作業員		人	0.03				RW0200 県単価・R0102
諸雑費		式	1				Z9000
合 計		箇所	1				
単 位 当 り		箇所	1				

(050102-0)

第201号代価表 SS0330-0000-03		T S継手工 2口当り				種別：φ13mm 形状： 備考：令和3必携第1編2-5-1	
名 称	規 格	単 位	数 量	単 価	金 額	雑	摘 要
配管工		人				1	R3200 県単価・R0136
普通作業員		人				1	R0200 県単価・R0102
諸雑費		%					Z1000
合 計		口	2				
単 位 当 り		口	1				

(050102-0)

第202号代価表 SS0750-0000-01		量水器取付工(ねじ込み接合) 1箇所当り				種別：φ20 普通型 形状：量水器筐取付含む 備考：令和3必携第2編1-4-7	
名 称	規 格	単 位	数 量	単 価	金 額	雑 額	摘 要
配管工		人				1	R3200 県単価・R0136
普通作業員		人				1	R0200 県単価・R0102
諸雑費		%					Z1000
合 計		箇所	1				
単 位 当 り		箇所	1				

- 305 -

(050102-0)

第203号代価表 SS0330-0000-01		T S継手工 2口当り				種別：φ20mm 形状： 備考：令和3必携第1編2-5-1	
名 称	規 格	単 位	数 量	単 価	金 額	雑 額	摘 要
配管工		人				1	R3200 県単価・R0136
普通作業員		人				1	R0200 県単価・R0102
諸雑費		%					Z1000
合 計		口	2				
単 位 当 り		口	1				

- 306 -

(050102-0)

第204号代価表 SS0111-0000-01		鑄鉄管撤去工(機械) 10m当り				種別:呼び径150mm 形状: 備考:令和3必携第1編2-3-1~2,2-10-5	
名 称	規 格	単 位	数 量	単 価	金 額	雑 額	摘 要
配管工		人					R3200 県単価・R0136
普通作業員		人					R0200 県単価・R0102
トラック(クレーン装置付)運転	クレーン装置付 4t積 2.9t吊	時間					第177号代価表, SM140//1 令和3県機械運転 機-1
諸雑費		式	1				Z9000
合 計		m	10				
単 位 当 り		m	1				

(050102-0)

第205号代価表 SS0411-0000-01		鑄鉄管切断工(撤去時) 1口当り				種別:ダクタイル鑄鉄管(FCD) φ150mm 形状:エンジンカッター 備考:令和3必携第1編2-8-2,2-10-2	
名 称	規 格	単 位	数 量	単 価	金 額	雑 額	摘 要
特殊作業員		人				1	R0100 県単価・R0101
普通作業員		人				1	R0200 県単価・R0102
鑄鉄管切断機損料	エンジンカッター(既設管撤去用)	日					MZ0240/3 局独自
諸雑費		%					Z1000
合 計		口	1				
単 位 当 り		口	1				

(050102-0)

第206号代価表 SKF2022-0000-01		管類運搬処分工 10m当り			種別：φ150 形状：(DIP・CIP) 備考：		
名 称	規 格	単 位	数 量	単 価	金 額	雑	摘 要
現場発生品及び支給品運搬	片道運搬距離10km クレーン装置付 積載質量4t積 2.9 t吊	t	0.382				KZA3010 局独自
諸雑費		式	1				Z9000
合 計		m	10				
単 位 当 り		m	1				

- 309 -

(050102-0)

第207号代価表 SS0111-0000-02		鑄鉄管撤去工(機械) 10m当り 夜間			種別：呼び径150mm 形状： 備考：令和3必携第1編2-3-1~2,2-10-5		
名 称	規 格	単 位	数 量	単 価	金 額	雑	摘 要
夜間 配管工		人					R3200 県単価・R0136
夜間 普通作業員		人					R0200 県単価・R0102
夜間 トラック(クレーン装置付)運転	クレーン装置付 4t積 2.9t吊	時間					第178号代価表, SM140//2 令和3県機械運転 機-1
諸雑費		式	1				Z9000
合 計		m	10				
単 位 当 り		m	1				

- 310 -

(050102-0)

第208号代価表 SS0411-0000-02		鑄鉄管切断工（撤去時） 1口当り 夜間			種別：ダクタイル鑄鉄管(FCD) φ150mm 形状：エンジンカッター 備考：令和3必携第1編2-8-2、2-10-2		
名 称	規 格	単 位	数 量	単 価	金 額	雑 額	摘 要
夜間 特殊作業員		人				1	R0100 県単価・R0101
夜間 普通作業員		人				1	R0200 県単価・R0102
鑄鉄管切断機損料	エンジンカッター（既設管撤去用）	日					MZ0240/3 局独自
諸雑費		%					Z1000
合 計		口	1				
単 位 当 り		口	1				

- 311 -

(050102-0)

第209号代価表 SS0461-0000-01		鑄鉄製仕切弁撤去工（機械） 1基当り			種別：φ150mm たて型 形状： 備考：令和3必携第1編2-9-1		
名 称	規 格	単 位	数 量	単 価	金 額	雑 額	摘 要
配管工		人					R3200 県単価・R0136
普通作業員		人					R0200 県単価・R0102
トラック(クレーン装置付)運転	クレーン装置付 4t積 2.9t吊	時間					第177号代価表, SM140//1 令和3県機械運転 機-1
諸雑費		式	1				Z9000
合 計		基	1				
単 位 当 り		基	1				

- 312 -

(050102-0)

第210号代価表 SKF2082-0000-01		仕切弁運搬処分工 1基当り				種別：φ150 形状： 備考：	
名 称	規 格	単 位	数 量	単 価	金 額	雑	摘 要
現場発生品及び支給品運搬	片道運搬距離10km クレーン装置付 積載質量4t積 2.9 t吊	t	0.1				KZA3010 局独自
諸雑費		式	1				Z9000
合 計		基	1				
単 位 当 り		基	1				

(050102-0)

第211号代価表 SS0461-0000-02		鋳鉄製仕切弁撤去工（機械） 1基当り 夜間				種別：φ150mm たて型 形状： 備考：令和3必携第1編2-9-1	
名 称	規 格	単 位	数 量	単 価	金 額	雑	摘 要
夜間 配管工		人					R3200 県単価・R0136
夜間 普通作業員		人					R0200 県単価・R0102
夜間 トラック(クレーン装置付)運転	クレーン装置付 4t積 2.9t吊	時間					第178号代価表, SM140//2 令和3県機械運転 機-1
諸雑費		式	1				Z9000
合 計		基	1				
単 位 当 り		基	1				

(050102-0)

第212号代価表							仕切弁きょう取付整備工 1箇所当り		種別： 形状：(底版使用) 備考：	
SKF2091-0000-01										
名 称	規 格	単 位	数 量	単 価	金 額	雑	摘 要			
ねじ式弁筐設置	A・B形 底版を使用する	箇所	1				第245号代価表, SZ0903//1 令和3必携第1編2-9-5			
諸雑費		式	1				Z9000			
合 計		箇所	1							
単 位 当 り		箇所	1							

(050102-0)

第213号代価表							仕切弁きょう運搬処分工 1箇所当り		種別： 形状： 備考：	
SKF2095-0000-01										
名 称	規 格	単 位	数 量	単 価	金 額	雑	摘 要			
現場発生品及び支給品運搬	片道運搬距離10km クレーン装置付 積載質量4t積 2.9 t吊	t	0.048				KZA3010 局独自			
諸雑費		式	1				Z9000			
合 計		箇所	1							
単 位 当 り		箇所	1							

(050102-0)

第214号代価表 SKF2091-0000-02		仕切弁きょう取付整備工 1箇所当り 夜間				種別： 形状：(底版使用) 備考：	
名 称	規 格	単 位	数 量	単 価	金 額	雑	摘 要
夜間 ねじ式弁筐設置	A・B形 底版を使用する	箇所	1				第246号代価表, SZ0903//2 令和3必携第1編2-9-5
諸雑費		式	1				Z9000
合 計		箇所	1				
単 位 当 り		箇所	1				

(050102-0)

第215号代価表 SM095-0000-01		振動ロー運転 1日当り				種別：搭乗式コンバインド型 3~4t(1次) 形状： 備考：令和3県機械運転 機-28	
名 称	規 格	単 位	数 量	単 価	金 額	雑	摘 要
特殊運転手		人					R1400 県単価・R0114
軽油	1. 2号	リットル					T0710 県単価・Z006702002
振動ロー賃料 排出ガス対策型(1次)	搭乗コンバインド型 3~4t	供用日					M4668 県単価・L001070011
諸雑費		式	1				Z9000
合 計		日					
単 位 当 り		日					

(050102-0)

第216号代価表 SM095-0000-02		振動ロー運転 1日当り 夜間				種別：搭乗式・コンパクト型 3~4t(1次) 形状： 備考：令和3県機械運転 機-28	
名 称	規 格	単 位	数 量	単 価	金 額	雑	摘 要
夜間 特殊運転手		人					R1400 県単価・R0114
軽油	1. 2号	リットル					T0710 県単価・Z006702002
振動ロー賃料 排出ガス対策型(1次)	搭乗コンパクト型 3~4 t	供用日					M4668 県単価・L001070011
諸雑費		式	1				Z9000
合 計		日					
単 位 当 り		日					

(050102-0)

第217号代価表 SM025-0000-05		バックホ運転 1時間当り 夜間				種別：BH クロー型 山積0.45m3 形状：排出ガス対策型1次 備考：令和3県機械運転 機-1	
名 称	規 格	単 位	数 量	単 価	金 額	雑	摘 要
夜間 特殊運転手		人					R1400 県単価・R0114
軽油	1. 2号	リットル					T0710 県単価・Z006702002
バックホ賃料 排出ガス対策型	クロー型 山積0.45m3 1次基準値	時間					M0172 機械損料・02-02-112-035-001
諸雑費		式	1				Z9000
合 計		時間					
単 位 当 り		時間					

(050102-0)

第218号代価表 SM070-0000-06		ダンプトラック運転 1日当り 夜間				種別：普通ディーゼル 10t積 形状： 備考：令和3県機械運転 機-22	
名 称	規 格	単 位	数 量	単 価	金 額	雑 額	摘 要
夜間 一般運転手		人					R1500 県単価・R0115
軽油	1. 2号	リットル					T0710 県単価・Z006702002
ダンプトラック損料	オンロード・ディーゼル 10t 積級	供用日					M0408 機械損料・03-01-011-110-001
タイヤ損耗費	ダンプトラック 10t(良)	供用日					K3545 県単価・Z010020105
諸雑費		式	1				Z9000
合 計		日					
単 位 当 り		日					

(050102-0)

第219号代価表 SS0360-0000-03		ホレチレン管継手工 1口当り 夜間				種別：φ20mm 形状： 備考：令和3必携第1編2-6-1~2	
名 称	規 格	単 位	数 量	単 価	金 額	雑 額	摘 要
夜間 配管工		人				1	R3200 県単価・R0136
夜間 普通作業員		人				1	R0200 県単価・R0102
諸雑費		%					Z1000
合 計		口	1				
単 位 当 り		口	1				

(050102-0)

第220号代価表 SS0220-0000-03		小口径鋼管継手工 2口当り 夜間				種別:ねじ込み接合 φ20mm 形状: 備考:令和3必携第1編2-4-1-1~2-4-1-3	
名 称	規 格	単 位	数 量	単 価	金 額	雑	摘 要
夜間 配管工		人				1	R3200 県単価・R0136
夜間 普通作業員		人				1	R0200 県単価・R0102
諸雑費		%					Z1000
合 計		口	2				
単 位 当 り		口	1				

- 323 -

(050102-0)

第221号代価表 SS0350-0000-03		ポリエチレン管据付工 10m当り 夜間				種別:φ20mm 形状: 備考:令和3必携第1編2-6-1~2	
名 称	規 格	単 位	数 量	単 価	金 額	雑	摘 要
夜間 配管工		人					R3200 県単価・R0136
夜間 普通作業員		人					R0200 県単価・R0102
諸雑費		式	1				Z9000
合 計		m	10				
単 位 当 り		m	1				

- 324 -

(050102-0)

第222号代価表 SS0351-0000-03		ホリチレン管撤去工 10m当り 夜間				種別：φ20mm 形状： 備考：令和3必携第1編2-6-1、2-10-5	
名 称	規 格	単 位	数 量	単 価	金 額	雑	摘 要
夜間 配管工		人					R3200 県単価・R0136
夜間 普通作業員		人					R0200 県単価・R0102
諸雑費		式	1				Z9000
合 計		m	10				
単 位 当 り		m	1				

- 325 -

(050102-0)

第223号代価表 SS0710-0000-03		分水栓建込工 1箇所当り 夜間				種別：配管呼び径φ20 形状：本管呼び径鋳鉄管φ150 備考：令和3必携第2編1-4-2	
名 称	規 格	単 位	数 量	単 価	金 額	雑	摘 要
夜間 配管工		人				1	R3200 県単価・R0136
夜間 普通作業員		人				1	R0200 県単価・R0102
諸雑費		%					Z1000
合 計		箇所	1				
単 位 当 り		箇所	1				

- 326 -

(050102-0)

第224号代価表 SS0715-0000-03		コア取付け工 1箇所当り 夜間				種別：呼び径φ20 形状： 備考：令和3必携第2編1-4-3	
名 称	規 格	単 位	数 量	単 価	金 額	雑 額	摘 要
夜間 配管工		人				1	R3200 県単価・R0136
夜間 普通作業員		人				1	R0200 県単価・R0102
諸雑費		%					Z1000
合 計		箇所	1				
単 位 当 り		箇所	1				

(050102-0)

第225号代価表 SKD211X-0000-02		水圧テスト 1箇所当り 夜間				種別： 形状： 備考：	
名 称	規 格	単 位	数 量	単 価	金 額	雑 額	摘 要
夜間 配管工		人	0.04				RW3200 県単価・R0136
諸雑費		式	1				Z9000
合 計		箇所	1				
単 位 当 り		箇所	1				

(050102-0)

第226号代価表 SS0200-0000-05		ポリエチレンスリーブ被覆工 100m当り 夜間				種別: 50mm 粘着テープ 形状: 備考: 令和3必携第1編2-3-13	
名 称	規 格	単 位	数 量	単 価	金 額	雑 費	摘 要
夜間 配管工		人					R3200 県単価・R0136
夜間 普通作業員		人					R0200 県単価・R0102
ポリエチレンスリーブ L=4m	JWWA K 158準拠 φ50	m	125				DZ1000 局独自
防食テープ	プラスチックテープ 幅50mm ポリエチレンスリーブ固定用	m	51				TZ0280 建設物価、積算資料 Web版、電子版
諸雑費		式	1				Z9000
合 計		m	100				
単 位 当 り		m	1				

- 329 -

(050102-0)

第227号代価表 SKF2015-0000-03		ポリエチレン管布設工 10m当り 夜間				種別: φ20複合別(浸透防止テープ) 形状: 備考:	
名 称	規 格	単 位	数 量	単 価	金 額	雑 費	摘 要
夜間 ポリエチレン管据付工	φ20mm	m	10				第221号代価表, SS0350//3 令和3必携第1編2-6-1~2
夜間 溶剤浸透防護スリーブ被覆工	50mm以下(給水管用)	m	10				第247号代価表, SKD2203//2
諸雑費		式	1				Z9000
合 計		m	10				
単 位 当 り		m	1				

- 330 -

(050102-0)

第228号代価表 SS0720-0000-03		止水栓取付工 1箇所当り 夜間				種別：φ20 鋼管用 形状：止水栓筐取付含む 備考：令和3必携第2編1-4-4	
名 称	規 格	単 位	数 量	単 価	金 額	雑	摘 要
夜間 配管工		人				1	R3200 県単価・R0136
夜間 普通作業員		人				1	R0200 県単価・R0102
諸雑費		%					Z1000
合 計		箇所	1				
単 位 当 り		箇所	1				

- 331 -

(050102-0)

第229号代価表 SKD211W-0000-03		給水管連絡工 1箇所当り 夜間				種別：φ20 マターパップ設置含 形状： 備考：	
名 称	規 格	単 位	数 量	単 価	金 額	雑	摘 要
夜間 配管工		人	0.05				RW3200 県単価・R0136
諸雑費		式	1				Z9000
合 計		箇所	1				
単 位 当 り		箇所	1				

- 332 -

(050102-0)

第230号代価表 SKF2205-0000-02		明示シート敷設工 100m当り 夜間				種別：VP類 幅15cm 形状： 備考：	
名 称	規 格	単 位	数 量	単 価	金 額	雑	摘 要
明示シート (VP類)	水道管注意 印字 幅15cm(アルミ入り)	m	100				TSA1020 局独自
夜間 管明示シート工		m	100				第59号代価表, SS0780//2 令和3必携第1編2-3-16
諸雑費		式	1				Z9000
合 計		m	100				
単 位 当 り		m	1				

- 333 -

(050102-0)

第231号代価表 SKF2015-0000-04		ポリエチレン管布設工 10m当り 夜間				種別：φ25接合別(浸透防止対-7') 形状： 備考：	
名 称	規 格	単 位	数 量	単 価	金 額	雑	摘 要
夜間 ポリエチレン管据付工	φ25mm	m	10				第248号代価表, SS0350//4 令和3必携第1編2-6-1~2
夜間 溶剤浸透防護スリーブ被覆工	50mm以下(給水管用)	m	10				第247号代価表, SKD2203//2
諸雑費		式	1				Z9000
合 計		m	10				
単 位 当 り		m	1				

- 334 -

(050102-0)

第232号代価表 SS0360-0000-04		ホリチン管継手工 1口当り 夜間				種別：φ25mm 形状： 備考：令和3必携第1編2-6-1~2	
名 称	規 格	単 位	数 量	単 価	金 額	雑 額	摘 要
夜間 配管工		人				1	R3200 県単価・R0136
夜間 普通作業員		人				1	R0200 県単価・R0102
諸雑費		%					Z1000
合 計		口	1				
単 位 当 り		口	1				

- 335 -

(050102-0)

第233号代価表 SS0710-0000-04		分水栓建込工 1箇所当り 夜間				種別：配管呼び径φ25 形状：本管呼び径鋳鉄管φ150 備考：令和3必携第2編1-4-2	
名 称	規 格	単 位	数 量	単 価	金 額	雑 額	摘 要
夜間 配管工		人				1	R3200 県単価・R0136
夜間 普通作業員		人				1	R0200 県単価・R0102
諸雑費		%					Z1000
合 計		箇所	1				
単 位 当 り		箇所	1				

- 336 -

(050102-0)

第234号代価表 SS0715-0000-04		コア取付け工 1箇所当り 夜間				種別：呼び径φ25 形状： 備考：令和3必携第2編1-4-3	
名 称	規 格	単 位	数 量	単 価	金 額	雑	摘 要
夜間 配管工		人				1	R3200 県単価・R0136
夜間 普通作業員		人				1	R0200 県単価・R0102
諸雑費		%					Z1000
合 計		箇所	1				
単 位 当 り		箇所	1				

- 337 -

(050102-0)

第235号代価表 SS0720-0000-04		止水栓取付け工 1箇所当り 夜間				種別：φ25 鋼管用 形状：止水栓筐取付含む 備考：令和3必携第2編1-4-4	
名 称	規 格	単 位	数 量	単 価	金 額	雑	摘 要
夜間 配管工		人				1	R3200 県単価・R0136
夜間 普通作業員		人				1	R0200 県単価・R0102
諸雑費		%					Z1000
合 計		箇所	1				
単 位 当 り		箇所	1				

- 338 -

(050102-0)

第236号代価表 SKD211W-0000-04		給水管連絡工 1箇所当り 夜間				種別：φ25 継手ハブ設置合 形状： 備考：	
名 称	規 格	単 位	数 量	単 価	金 額	雑 費	摘 要
夜間 配管工		人	0.1				RW3200 県単価・R0136
諸雑費		式	1				Z9000
合 計		箇所	1				
単 位 当 り		箇所	1				

- 339 -

(050102-0)

第237号代価表 SY9010-0000-03		アスファルト単価 1t当り				種別：密粒度アスコン(13) 形状：小型車 備考：	
名 称	規 格	単 位	数 量	単 価	金 額	雑 費	摘 要
アスファルト混合物	小型車 密粒度アスコン(13)	t	1				T0660 県単価・Z004100004+Z112080100
合 計		t	1				
単 位 当 り		t	1				

- 340 -

(050102-0)

第238号代価表 SKF2101-0000-01		消火栓設置 機械 1箇所当り 夜間				種別:単口 形状: 備考:	
名 称	規 格	単 位	数 量	単 価	金 額	雑	摘 要
夜間 基礎砕石工(人力投入)		m3	0.17				第249号代価表, SKD1101//1
普通ポルトランドセメント 25kg 袋入	小口	t	0.04				TP87010 県単価・Z110550200
夜間 消火栓設置工(機械)	地下式 単口	箇所	1				第250号代価表, SS0521//1 令和3必携第1編2-9-3
諸雑費		式	1				Z9000
合 計		箇所	1				
単 位 当 り		箇所	1				

- 341 -

(050102-0)

第239号代価表 SKF209A-0000-01		消火栓、空気弁きょう取付 1個当り 夜間				種別:浅埋用(円形鉄蓋、上・下部壁、底板) 形状: 備考:	
名 称	規 格	単 位	数 量	単 価	金 額	雑	摘 要
夜間 鉄蓋設置	円形6号 900mm 無収縮モルタル計上しない	個	1				第251号代価表, SS0900//1 令和3必携第1編2-9-5
夜間 レジンコンクリート製ボックス設置(円形)	4号 上部壁 H=200mm	個	1				第252号代価表, SS0904//1 令和3必携第1編2-9-5
夜間 レジンコンクリート製ボックス設置(円形)	4号 下部壁 H=300mm	個	1				第253号代価表, SS0904//2 令和3必携第1編2-9-5
夜間 レジンコンクリート製ボックス設置(円形)	4号 底板 H=40mm	個	1				第254号代価表, SS0904//3 令和3必携第1編2-9-5
諸雑費		式	1				Z9000
合 計		個	1				
単 位 当 り		個	1				

- 342 -

(050102-0)

第240号代価表 SS0525-0000-01		消火栓撤去工(機械) 1箇所当り				種別:地下式 双口 形状: 備考:令和3必携第1編2-9-3	
名 称	規 格	単 位	数 量	単 価	金 額	雑 額	摘 要
配管工		人				1	R3200 県単価・R0136
普通作業員		人				1	R0200 県単価・R0102
トラック(クレーン装置付)運転	クレーン装置付 4t積 2.9t吊	時間					第177号代価表, SM140//1 令和3県機械運転 機-1
諸雑費		%					Z1000
合 計		箇所	1				
単 位 当 り		箇所	1				

- 343 -

(050102-0)

第241号代価表 SKF2107-0000-01		消火栓運搬処分工 1基当り				種別:双口 形状: 備考:	
名 称	規 格	単 位	数 量	単 価	金 額	雑 額	摘 要
現場発生品及び支給品運搬	片道運搬距離10km クレーン装置付 積載質量4t積 2.9 t吊	t	0.055				KZA3010 局独自
諸雑費		式	1				Z9000
合 計		基	1				
単 位 当 り		基	1				

- 344 -

(050102-0)

第242号代価表 SKF209B-0000-01		消火栓、空気弁きょう撤去工 1箇所当り				種別： 形状： 備考：	
名 称	規 格	単 位	数 量	単 価	金 額	雑	摘 要
消火栓、空気弁きょう取付	円形鉄蓋、上・中・下部壁、底版	個	0.6				第255号代価表, SKF209A//2
消火栓、空気弁鉄棒蓋運搬処分工		箇所	1				第256号代価表, SKF209C//1
諸雑費		式	1				Z9000
合 計		箇所	1				
単 位 当 り		箇所	1				

- 345 -

(050102-0)

第243号代価表 SKD2203-0000-01		溶剤浸透防護スリーブ被覆工 100m当り				種別：50mm以下(給水管用) 形状： 備考：	
名 称	規 格	単 位	数 量	単 価	金 額	雑	摘 要
配管工		人	0.25				RW3200 県単価・R0136
普通作業員		人	0.25				RW0200 県単価・R0102
浸透防止スリーブ L=6m	φ50以下	m	125				TSA2010 局独自
給水用防食テープ	プラスチックテープ 幅50mm 厚0.4mm×巾50mm×長10m	m	51				L421050 建設物価、積算資料 Web版、電子版
諸雑費		式	1				Z9000
合 計		m	100				
単 位 当 り		m	1				

- 346 -

(050102-0)

第244号代価表 SS0350-0000-02		ポリエチレン管据付工 10m当り				種別：φ25mm 形状： 備考：令和3必携第1編2-6-1~2	
名 称	規 格	単 位	数 量	単 価	金 額	雑	摘 要
配管工		人					R3200 県単価・R0136
普通作業員		人					R0200 県単価・R0102
諸雑費		式	1				Z9000
合 計		m	10				
単 位 当 り		m	1				

- 347 -

(050102-0)

第245号代価表 SZ0903-0000-01		ねじ式弁筐設置 1箇所当り				種別：A・B形 底版を使用する 形状： 備考：令和3必携第1編2-9-5	
名 称	規 格	単 位	数 量	単 価	金 額	雑	摘 要
普通作業員		人					R0200 県単価・R0102
諸雑費		式	1				Z9000
合 計		箇所	1				
単 位 当 り		箇所	1				

- 348 -

(050102-0)

第246号代価表 SZ0903-0000-02		ねじ式弁筐設置 1箇所当り 夜間				種別：A・B形 底版を使用する 形状： 備考：令和3必携第1編2-9-5	
名 称	規 格	単 位	数 量	単 価	金 額	雑 額	摘 要
夜間 普通作業員		人					R0200 県単価・R0102
諸雑費		式	1				Z9000
合 計		箇所	1				
単 位 当 り		箇所	1				

(050102-0)

第247号代価表 SKD2203-0000-02		溶剤浸透防護スリーブ被覆工 100m当り 夜間				種別：50mm以下(給水管用) 形状： 備考：	
名 称	規 格	単 位	数 量	単 価	金 額	雑 額	摘 要
夜間 配管工		人	0.25				RW3200 県単価・R0136
夜間 普通作業員		人	0.25				RW0200 県単価・R0102
浸透防止スリーブ L=6m	φ 50以下	m	125				TSA2010 局独自
給水用防食テープ	プラスチックテープ 幅50mm 厚0.4mm×巾50mm×長10m	m	51				L421050 建設物価・積算資料 Web版、電子版
諸雑費		式	1				Z9000
合 計		m	100				
単 位 当 り		m	1				

(050102-0)

第248号代価表 SS0350-0000-04		ポリエチレン管据付工 10m当り 夜間				種別：φ25mm 形状： 備考：令和3必携第1編2-6-1~2	
名 称	規 格	単 位	数 量	単 価	金 額	雑	摘 要
夜間 配管工		人					R3200 県単価・R0136
夜間 普通作業員		人					R0200 県単価・R0102
諸雑費		式	1				Z9000
合 計		m	10				
単 位 当 り		m	1				

- 351 -

(050102-0)

第249号代価表 SKD1101-0000-01		基礎砕石工(人力投入) 10m3当り 夜間				種別： 形状： 備考：	
名 称	規 格	単 位	数 量	単 価	金 額	雑	摘 要
再生クラッシャーラン	RC-40	m3	12				T0545 県単価・Z002122003
夜間 特殊作業員		人	0.3			1	RW0100 県単価・R0101
夜間 普通作業員		人	1.8			1	RW0200 県単価・R0102
諸雑費		%	3				Z1W000
合 計		m3	10				
単 位 当 り		m3	1				

- 352 -

(050102-0)

第250号代価表 SS0521-0000-01		消火栓設置工(機械) 1箇所当り 夜間				種別:地下式 単口 形状: 備考:令和3必携第1編2-9-3	
名 称	規 格	単 位	数 量	単 価	金 額	雑 額	摘 要
夜間 配管工		人				1	R3200 県単価・R0136
夜間 普通作業員		人				1	R0200 県単価・R0102
夜間 トラック(クレーン装置付)運転	クレーン装置付 4t積 2.9t吊	時間					第178号代価表, SM140//2 令和3県機械運転 機-1
諸雑費		%					Z1000
合 計		箇所	1				
単 位 当 り		箇所	1				

(050102-0)

第251号代価表 SS0900-0000-01		鉄蓋設置 1個当り 夜間				種別:円形6号 900mm 形状:無収縮モルタル計上しない 備考:令和3必携第1編2-9-5	
名 称	規 格	単 位	数 量	単 価	金 額	雑 額	摘 要
夜間 普通作業員		人					R0200 県単価・R0102
諸雑費		式	1				Z9000
合 計		個	1				
単 位 当 り		個	1				

(050102-0)

第252号代価表 SS0904-0000-01		レジコンクリート製ボックス設置(円形) 1個当り 夜間				種別:4号 上部壁 H=200mm 形状: 備考:令和3必携第1編2-9-5	
名 称	規 格	単 位	数 量	単 価	金 額	雑 額	摘 要
夜間 普通作業員		人					R0200 県単価・R0102
諸雑費		式	1				Z9000
合 計		個	1				
単 位 当 り		個	1				

(050102-0)

第253号代価表 SS0904-0000-02		レジコンクリート製ボックス設置(円形) 1個当り 夜間				種別:4号 下部壁 H=300mm 形状: 備考:令和3必携第1編2-9-5	
名 称	規 格	単 位	数 量	単 価	金 額	雑 額	摘 要
夜間 普通作業員		人					R0200 県単価・R0102
諸雑費		式	1				Z9000
合 計		個	1				
単 位 当 り		個	1				

(050102-0)

第254号代価表 SS0904-0000-03		レジンコンクリート製ボックス設置(円形) 1個当り 夜間				種別:4号 底版 H=40mm 形状: 備考:令和3必携第1編2-9-5	
名 称	規 格	単 位	数 量	単 価	金 額	雑	摘 要
夜間 普通作業員		人					R0200 県単価・R0102
諸雑費		式	1				Z9000
合 計		個	1				
単 位 当 り		個	1				

- 357 -

(050102-0)

第255号代価表 SKF209A-0000-02		消火栓、空気弁きょう取付 1個当り				種別:円形鉄蓋、上・中・下部壁、底版 形状: 備考:	
名 称	規 格	単 位	数 量	単 価	金 額	雑	摘 要
鉄蓋設置	円形6号 900mm 無収縮モルタル計上しない	個	1				第257号代価表, SS0900//2 令和3必携第1編2-9-5
レジンコンクリート製ボックス設置(円形)	4号 上部壁 H=200mm	個	1				第258号代価表, SS0904//4 令和3必携第1編2-9-5
レジンコンクリート製ボックス設置(円形)	4号 中部壁 H=200mm	個	1				第259号代価表, SS0904//5 令和3必携第1編2-9-5
レジンコンクリート製ボックス設置(円形)	4号 下部壁 H=300mm	個	1				第260号代価表, SS0904//6 令和3必携第1編2-9-5
レジンコンクリート製ボックス設置(円形)	4号 底版 H=40mm	個	1				第261号代価表, SS0904//7 令和3必携第1編2-9-5
諸雑費		式	1				Z9000
合 計		個	1				
単 位 当 り		個	1				

- 358 -

(050102-0)

第256号代価表 SKF209C-0000-01		消火栓、空気弁鉄柵蓋運搬処分工 1箇所当り					種別： 形状： 備考：	
名 称	規 格	単 位	数 量	単 価	金 額	雑	摘 要	
現場発生品及び支給品運搬	片道運搬距離10km クレーン装置付 積載質量4t積 2.9 t吊	t	0.082				KZA3010 局独自	
諸雑費		式	1				Z9000	
合 計		箇所	1					
単 位 当 り		箇所	1					

(050102-0)

第257号代価表 SS0900-0000-02		鉄蓋設置 1個当り					種別：円形6号 900mm 形状：無収縮モルタル計上しない 備考：令和3必携第1編2-9-5	
名 称	規 格	単 位	数 量	単 価	金 額	雑	摘 要	
普通作業員		人					R0200 県単価・R0102	
諸雑費		式	1				Z9000	
合 計		個	1					
単 位 当 り		個	1					

(050102-0)

第258号代価表 SS0904-0000-04		レジンコンクリート製ボックス設置(円形) 1個当り				種別:4号 上部壁 H=200mm 形状: 備考:令和3必携第1編2-9-5	
名 称	規 格	単 位	数 量	単 価	金 額	雑 額	摘 要
普通作業員		人					R0200 県単価・R0102
諸雑費		式	1				Z9000
合 計		個	1				
単 位 当 り		個	1				

(050102-0)

第259号代価表 SS0904-0000-05		レジンコンクリート製ボックス設置(円形) 1個当り				種別:4号 中部壁 H=200mm 形状: 備考:令和3必携第1編2-9-5	
名 称	規 格	単 位	数 量	単 価	金 額	雑 額	摘 要
普通作業員		人					R0200 県単価・R0102
諸雑費		式	1				Z9000
合 計		個	1				
単 位 当 り		個	1				

(050102-0)

第260号代価表 SS0904-0000-06		レジコンクリート製ボックス設置(円形) 1個当り				種別:4号 下部壁 H=300mm 形状: 備考:令和3必携第1編2-9-5	
名 称	規 格	単 位	数 量	単 価	金 額	雑 額	摘 要
普通作業員		人					R0200 県単価・R0102
諸雑費		式	1				Z9000
合 計		個	1				
単 位 当 り		個	1				

(050102-0)

第261号代価表 SS0904-0000-07		レジコンクリート製ボックス設置(円形) 1個当り				種別:4号 底版 H=40mm 形状: 備考:令和3必携第1編2-9-5	
名 称	規 格	単 位	数 量	単 価	金 額	雑 額	摘 要
普通作業員		人					R0200 県単価・R0102
諸雑費		式	1				Z9000
合 計		個	1				
単 位 当 り		個	1				

(050102-0)

第262号代価表 SKD2181-0000-01		通水洗管工 1m当り				種別：φ150以下 ポリビツク 形状： 備考：	
名 称	規 格	単 位	数 量	単 価	金 額	雑	摘 要
通水準備洗管工	φ150以下	m	1				第264号代価表, SKD2182//1
スラブ損料	φ150以下、洗管用	m	1				TSB2020 局独自
ジュラフォーム損料	φ150以下、洗管用	m	1				TSB2120 局独自
諸雑費		式	1				Z9000
合 計		m	1				
単 位 当 り		m	1				

- 365 -

(050102-0)

第263号代価表 SKD2181-0000-02		通水洗管工 1m当り 夜間				種別：φ150以下 ポリビツク 形状： 備考：	
名 称	規 格	単 位	数 量	単 価	金 額	雑	摘 要
夜間 通水準備洗管工	φ150以下	m	1				第265号代価表, SKD2182//2
スラブ損料	φ150以下、洗管用	m	1				TSB2020 局独自
ジュラフォーム損料	φ150以下、洗管用	m	1				TSB2120 局独自
諸雑費		式	1				Z9000
合 計		m	1				
単 位 当 り		m	1				

- 366 -

(050102-0)

第264号代価表 SKD2182-0000-01		通水準備洗管工 1500m当り				種別：φ150以下 形状： 備考：	
名 称	規 格	単 位	数 量	単 価	金 額	雑	摘 要
配管工		人	3			1	RW3200 県単価・R0136
普通作業員		人	3			1	RW0200 県単価・R0102
諸雑費		%	20				Z1W000
合 計		m	1,500				
単 位 当 り		m	1				

- 367 -

(050102-0)

第265号代価表 SKD2182-0000-02		通水準備洗管工 1500m当り 夜間				種別：φ150以下 形状： 備考：	
名 称	規 格	単 位	数 量	単 価	金 額	雑	摘 要
夜間 配管工		人	3			1	RW3200 県単価・R0136
夜間 普通作業員		人	3			1	RW0200 県単価・R0102
諸雑費		%	20				Z1W000
合 計		m	1,500				
単 位 当 り		m	1				

- 368 -

見 積 参 考 資 料

特有基礎単価一覧

名 称 / 規 格	単 位	数 量	単 価	金 額	摘 要
仮設管賃料(運搬費含む) A工事 φ150, L=104m 130日間	式	1	620,100		V0001//1 局独自 管材費の対象
仮設管賃料(運搬費含む) B工事 φ50, L=115m 130日間	式	1	199,100		V0001//3 局独自 管材費の対象
導水パイプ 排水性舗装用	m	1	825		V0001//4 局独自
路面材舗装(路側帯用)厚1.7mm 溶融噴射式 材工共 25≦S<50㎡	式	1	303,000		V0001//5 局独自
視聴覚障害者誘導標(貼付型点字) 樹脂プレート300*300 材工共 S<18㎡	m2	1	42,300		V0001//7 局独自
施工費[夜間] A工事 φ150, L=104m	式	1	542,200		V0002//1 局独自
施工費[夜間] B工事 φ50, L=115m	式	1	483,000		V0002//2 局独自

位置図

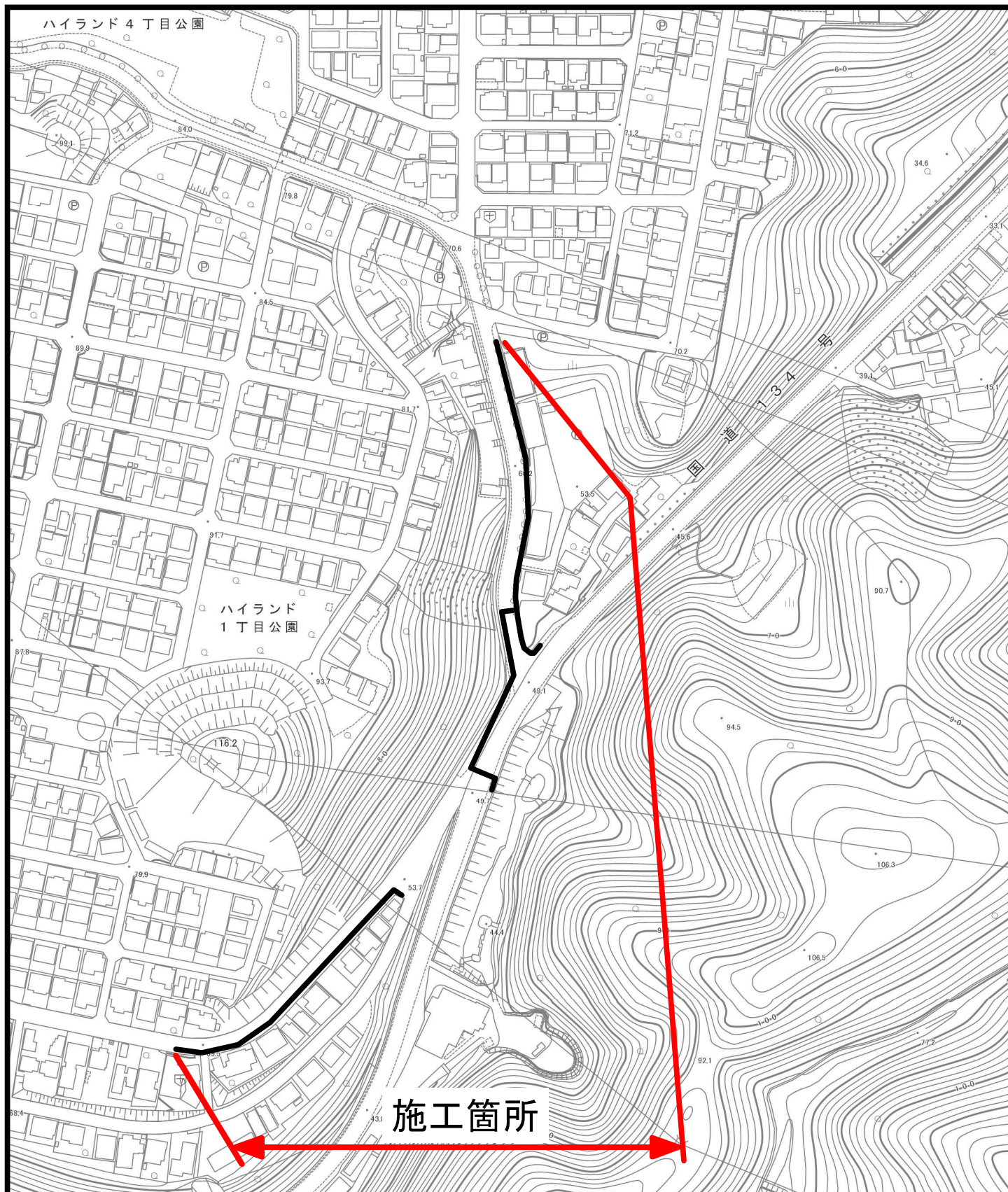

工事名：ハイランド地区配水管布設工事（2021の3）
工事場所：横須賀市ハイランド1丁目21番先から5丁目2番先まで