

現場説明書

1 工 事 名 岩戸地区配水管布設工事 (2021 の 4)
2 監 督 員 技術部 水道管路課

説明事項

1. 入札等に関する事項について

- (1) この工事の入札又は見積(以下「入札等」という。)は、工事請負契約書又は工事請負請書(以下「契約書等」という。)、入札公告又は指名競争入札執行通知書及びこの説明書に記載する条件により、横須賀市の上下水道局契約規程によりその例によることとされている契約規則、契約履行規則及び工事等検査規則(以下「契約規則等」という。)に従って行う。
- (2) 入札等後は、設計書、仕様書及び図面(この説明書及び質問回答書を含む。以下「設計図書」という。)、契約書等若しくは契約規則等の内容又は工事場所の状況について、不明等を理由として異議の申立てはできないので、入札等前に十分究明すること。

2. 契約の保証について

契約の保証 要 ~~不要~~
契約の保証を付す場合は、落札者は、契約書等の案を提出するとともに、次の各号のいずれかの書類を提示又は提出すること。ただし、契約保証金の額、保証金額又は保険金額は、請負代金額の 100 分の 10 以上とすること。

- (1) 契約保証金の納付を証する領収書
- (2) 契約保証金に代わる担保としての国債又は地方債等
- (3) 債務の不履行により生ずる損害金の支払を保証する銀行、横須賀市上下水道事業管理者が確実と認める金融機関又は公共工事の前払金保証事業に関する法律(昭和 27 年法律第 184 号)第 2 条第 4 項に規定する保証事業会社の保証書
- (4) 債務の履行を保証する公共工事履行保証証券による保証証券
- (5) 債務の不履行により生ずる損害をてん補する履行保証保険契約の証券

3. 前払金について

前払金 する ~~しない~~
前払金を受けようとする場合は、その旨を申し出ること。

4. 中間前払金について

中間前払金 する ~~しない~~
中間前払金を受けようとする場合は、申請手続が必要なので、要件を満たした旨を申し出ること。

5. 部分払について

部分払 する(~~一回以内~~) ~~しない~~

6. ~~継続事業に係る工事の各会計年度別支払限度額及び前払金について~~

- ~~(1) 継続事業に係る工事の各会計年度における請負代金額の支払限度額及び前払金の上限割合は、次のとおりである。~~

会計年度	支払限度額 (請負代金額に対する割合)	前払金の上限
初年度(年度)	 %	支払限度額 × 請負代金額の %
第 2 年度(年度)	 %	支払限度額 × 請負代金額の %
第 3 年度(年度)	 %	支払限度額 × 請負代金額の %

- ~~(2) 各会計年度における請負代金額の支払限度額は、請負者決定後工事請負契約書を作成するまでに請負者に通知する。~~

7. 契約に関する事項について

(1) 設計図書関係

- ア 土木工事等の場合における工種別等の契約数量は、設計書の数量の内訳書に表示された数量による。
- イ 仮設、工法等工事目的物を完成するために必要な一切の手段については、設計図書に特別の定めがある場合を除き、請負者の責任において定めること。
- ウ 契約の締結にあたっては、契約書等に設計図書を袋とし、割印をすること。ただし、図面が大型等の場合にあつては、別冊とすること。

(2) 提出書類関係

- ア 請負代金内訳書 要提出(契約締結後7日以内)
提出不要
- イ 工 程 表 要提出(契約締結後7日以内)
提出不要
- ウ 着 手 届 着手後5日以内に提出すること。
- エ 現場代理人及び主任技術者等届 契約までに現場代理人及び主任技術者等の経歴書も同時に提出すること。
- オ 下請負関係書類 下請負を発注の都度、下記書類の写しを提出すること。
 - ・ 施工体制台帳
 - ・ 施工体系図
 - ・ 再下請負通知書（再下請負の発注がある場合）
- カ 直 営 工 事 届 下請負を発注しない又はその予定がない場合は、遅滞なく提出すること。

(3) 監督員通知関係

監督員を2人以上置くこととした場合において、権限を分担させるときは、各監督員の権限の内容を別に通知する。

(4) 支給材料、貸与品関係

- ア 支 給 材 料 ~~あり~~ なし
- イ 貸 与 品 ~~あり~~ なし

(5) 条件変更等の関係

工事の施行に当たり、設計図書と現場の状態とが一致しないこと等の事実を発見したときは、単に事実関係のみでなく、設計図書の訂正に必要な資料、図面等を添付した書面で通知すること。

(6) 設計変更等の関係

必要により工事内容を変更する場合は、原則としてその必要が生じた都度契約変更の手続を行うが、軽微なものは監督員の指示により工事内容の変更を行い、これに伴う契約変更の手続は、工期の末に行う。

(7) 部分引渡し関係

- 部分引渡し指定部分 ~~あり~~ なし

(8) 火災保険等の関係

- 火災保険その他の保険の付保条件 ~~あり~~ なし

8. 現場代理人の常駐義務について

請負代金額が500万円以上の工事について現場代理人は常駐とするが、横須賀市ホームページ > 入札の広場 > 工事 > 入札制度関連情報<工事> において、重複配置の特例がある場合は兼務することができる。

9. コリンズの登録について

請負者は、受注時又は変更時及びしゅん工時において請負代金額が500万円以上の工事について、工事実績情報サービス(CORINS)入力システムに基づき、監督員に登録内容の確認を受けた後に、(一財)日本建設情報総合センターに登録申請しなければならない。

また、(一財)日本建設情報総合センター発行の「登録内容確認書」が請負者に届いた際には、その写しを直ちに監督員に提出しなければならない。

登録申請の期限は、次のとおりとする。

- (1) 受注時登録データの提出期限は、契約締結後10日以内とする。
- (2) しゅん工時登録データの提出期限は、しゅん工後10日以内とする。
- (3) 施工中に受注時登録データの内容に変更があった場合は、変更があった日から10日以内に更新データを提出しなければならない。
- (4) 変更時としゅん工までの間が10日間に満たない場合は、監督員の承諾を得て変更時の提出を省略できるものとする。

10. 建設業退職金共済制度への加入について

- (1) 請負者は、建設業退職金共済(以下「建退共」という。)に加入するとともに、その建設業退職金共済制度の対象となる労働者について証紙を購入し、当該労働者の共済手帳に証紙を貼り付けること。
- (2) 請負者は、当初請負代金額が500万円以上の場合、建退共の発注者用掛金収納書を貼った「建設業退職金共済証紙購入状況報告書」(第1号様式(建退共))、「建設業退職金共済関係提出書」(第2号様式(建退共))、「建設業退職金共済証紙貼付実績報告書」(第3号様式(建退共))を工事しゅん工時に監督員に提出すること。ただし、この制度に代わる退職金共済等に加入している場合又は対象労働者がいない場合については、内容を記載した「確認書」(第4号様式(建退共))を契約締結後1箇月以内に監督員に提出すること。
なお、当初請負代金額が500万円未満の場合においても本市が証紙購入状況を把握する必要があると認めるときは、関係資料を提出しなければならない。
- (3) 下請契約を締結する際は、当該下請負者に対してこの制度の趣旨を説明し、掛金相当額を下請代金中に算入するか、又は共済証紙の現物交付をすることにより、当該下請負者の建退共加入並びに証紙の購入及び貼付の促進に努めること。
- (4) 下請負者の規模が小さく、管理事務の処理面で万全でない場合、元請負者は建退共加入手続及び建退共関係事務の処理について、下請負者からの依頼には積極的に受託するよう努めること。
- (5) 請負者は、工事現場に建設業退職金共済制度適用事業主の工事現場であることを明示する標識を掲示すること。
- (6) 正当な理由がなく建退共に参加せず、又は証紙の購入若しくは貼付が不十分な請負者は工事成績評価において考慮される事となる。

11. 施工計画書の提出について

(1) 施工計画書の作成

請負者は、契約後速やかに監督員の指示に従って施工計画書を作成し提出すること。ただし、監督員が別に指示する場合を除いて、次のいずれかに該当する工事については、提出を要しない。

- ア 当初請負代金額が500万円未満の工事、又は当初工期が60日未満の工事
- イ 契約後、直ちに現場着手を要する等の緊急工事
- ウ 工事内容に基づき、監督員が提出を要しないと判断した工事

(2) 施工計画書の記載事項等

施工計画書等記載事項は、横須賀市ホームページ > 入札の広場 > 検査情報に記載（別表）のとおりとする。ただし、請負者は、施工計画書の提出を不要とした工事であっても、監督員が必要と指示する書面を速やかに提出すること。

(3) 計画工程表の作成

請負者は、計画工程表の提出にあたって、作業間の関連把握や工事の進捗状況等を把握できる工程管理方法について、監督員と協議を行うこと。

(4) 実施工程との比較照査

請負者は、工事施工中において、問題が発生した場合又は計画工程と実施工程を比較照査し、差異が生じた場合は速やかに監督員へ報告すること。

12. ワンデーレスポンスの取り組みについて

- (1) 本市では、請負者からの質問、協議に対して、基本的に「その日のうち」に回答するよう、ワンデーレスポンスに取り組んでいる。

なお、即日回答が困難な場合は、いつまでに回答が必要なのかを請負者と協議のうえ、回答期限を設けるなど、何らかの回答を「その日のうち」にすることとする。

- (2) 発注者が効果・課題等を把握するためアンケート等のフォローアップ調査を実施する場合、請負者は協力すること。

13. 中間及び抜打ち状況調査の実施について

中間状況調査又は抜打ち状況調査は、検査員が随時行う。この場合、請負者は調査に協力しなければならない。

14. 下請負者について

- (1) 下請負者を使用する場合には、市内業者を優先的に選定するように配慮すること。
- (2) 下請契約を締結する際は、当該下請負者に対して法定福利費の内訳が明示された国の標準見積書等の提出を指導するとともに、提出された場合は尊重し、適切な法定福利費を含んだ契約を締結すること。

15. 一括下請けの禁止について

請負者は、本工事の全部若しくはその主たる部分又は他の部分から独立してその機能を発揮する工作物の工事を一括して第三者に委任し、又は請け負わせてはならない。

16. 技術的事項について（別紙）

岩戸地区配水管布設工事（2021の4）特記仕様書

本工事の仕様は、当局水道工事共通仕様書（平成 28 年 10 月）に定められたもののほか、当特記仕様書によるものとする。なお、共通仕様書内の付編Ⅱ及び付編Ⅲについては、水道工事共通仕様書 付編書式（平成 29 年 12 月）を参照すること。

- 1 工事コストの表示について
 - (1) 工事請負額 1,000 万円以上の工事を対象とする。
 - (2) 工事請負額の表示は、工事現場に設置する「工事看板」に表示する。
 - (3) 表示金額は、万円単位など分かりやすい単位とする。
- 2 公共建設発生土処分について
 - (1) 受入場所
処分地等の名称 : UCR（久里浜港）
場 所 : 横須賀市久里浜 8 丁目 2567 番 62
 - (2) 受入日時
受 入 日 : 月曜日から金曜日の平日
(土曜日・日曜日・祝祭日・旧盆・年末年始は、休業です。)
受入時間 : 8 : 0 0 ~ 1 7 : 0 0
※悪天候、突発的事故により受入れが停止または、制限される場合がある。
 - (3) 受入単価
名 称 : 土砂受入処分料（指定処分）
規格 1 : 普通土砂（久里浜 UCR 処分場）
規格 2 : 処分費の対象
単 価 : 地山 1 m³ あたり 3,972 円
 - (4) 久里浜UCR受入地に指定された地質分析等試験
地質分析等試験は、試料採取から分析、結果証明までを同一の分析会社が行うこと。
- 3 土砂検定費等について
土砂検定費（1～28項目一括実施）、土砂検定費（ヒ素+銅）及び六価クロム溶出試験の単価には、諸経費、技術料及び報告書作成の一切の費用を含むため、その他の間接費の対象とならない。
- 4 共通仮設費の対象外となる桁等購入費について
桁等購入費 ~~あり~~ なし
- 5 数値基準、単価世代及び積算参考資料について
数値基準、単価世代及び積算参考資料については、上下水道局ホームページ→事業者の皆さまへ→請負工事に関する各種書類のダウンロード→上水道→水道工事積算単価関係内の「水道工事の数値基準等について」を参照すること。
- 6 共通単価について
共通単価については、上下水道局ホームページ→事業者の皆さまへ→請負工事に関する各種書類のダウンロード→上水道→水道工事積算単価関係内の「**共通単価一覧表**」を参照すること。

- 7 施工パッケージ型積算について
 - (1) ダンプトラックの基準単価は、タイヤ損耗費及び補修費を含んだ金額が設定されているため、地区単価も建設機械等損料表の損料金額にタイヤ損耗費及び補修費を加算した金額で計上している。
 - (2) 施工パッケージ型積算方式による一位代価表の積算注意事項は、局ホームページの「施工パッケージ型積算方式による積算」を参照すること。
- 8 個人情報資料の借用について

工事に必要な個人情報に関する資料の借用にあたっては、以下の内容を明記した借用願（様式あり）を担当課長あてに提出すること。

 - (1) 借用期間
 - (2) 借用する個人情報資料の項目
 - (3) 個人情報の管理に関する責任者、個人情報を取り扱う工事従事者
 - (4) 貸出条件(取り扱いにあたる注意事項等)
 - (5) その他監督員が必要とする事項
- 9 工事に関することについて
 - (1) 身分証明書の提示

請負者は顔写真、氏名、有効期限等を記載した身分証明書を発行し、給水管接続替調整工等の業務に従事する者に身分証明書を常時携帯させなければならない。

上記業務に従事する者は、水道使用者等の住居その他を訪問する場合はこれを提示すること。また、監督員から請求があったときもこれを提示すること。
 - (2) 給水管接続替調整工の作業内容
 - ア 給水台帳の確認
 - イ 現場調査
 - ウ 居住者及び土地所有者への工事説明及び掘削等の確認
 - エ 上記ア.イ.ウの実施内容の整理及び監督員への報告確認作業（宅地（私道）内掘削確認表など）
 - (3) 試掘調査及び既設埋設物の近隣掘削について

舗装取りこわし工等を除き試掘調査及び既設埋設物の近隣掘削については、安全施工の観点から人力施工とする。ただし、状況により機械施工を行う場合は監督員と事前協議すること。
- 10 舗装版切断時に発生する濁水の処理について
 - (1) 処理方法

舗装版切断作業時に発生した濁水については、産業廃棄物の汚泥として処理すること。
 - (2) 条件

請負者は、産業廃棄物の汚泥の処分業許可を得ている業者と委託契約を締結しなければならないものとする。

また、請負者が、自ら運搬を行う場合を除き、産業廃棄物の汚泥の収集運搬業許可を得ている業者と委託契約を締結しなければならないものとする。

(3) 提出書類等

請負者は、施工計画書に舗装版切断時に発生する濁水の収集・運搬・処分に関する計画書、請負者と処分業者とで締結した委託契約書の写し及び処分業者の許可証の写しを添付すること。

また、請負者が濁水の収集運搬を委託した場合は、請負者と収集運搬業者とで締結した委託契約書の写し及び収集運搬業者の許可証の写しを添付すること。

なお、請負者は、産業廃棄物管理票（紙マニフェスト）又は電子マニフェストにより、適正に処理されていることを確かめるとともに、監督員に提示しなければならない。

11 別途発注される測量業務について

(1) 請負者は、本工事施工前に測量業務受託者と契約後速やかに打合せを行い、請負者が責任をもって測量の工程が記入された実施工程表を作成すること。

(2) 請負者は、工事に伴い境界標等の移設（撤去）が生じた場合は、引照杭を設け、測量業務受託者の確認を受けること。

(3) 測量業務受託者の行う境界標等の移設（撤去）及び復元に際しては、原則として本工事の現場代理人が立ち会って確認すること。

12 建設副産物実態調査の作業手順（元請業者が行う）について

別途添付の「建設副産物実態調査に係る特記仕様書」を参照とする。

13 基準書等の適用について

本工事は、以下の基準書等を使用し、積算している。

- | | |
|---------------------------|-------------------|
| 1) 水道事業実務必携 | 令和3年度版 |
| 2) 土木工事標準積算基準書（土木工事編） | 令和3年7月1日版 |
| 3) 積算参考資料（土木工事編） | 令和3年7月1日版 |
| 4) 建設機械等損料表 | 令和3年度版 |
| 5) 下水道用設計標準歩掛表 | |
| 第1巻 管路 | 令和3年度版 |
| 第2巻 ポンプ場・処理場 | 令和3年度版 |
| 第3巻 設計委託 | 令和3年度版 |

14 市場単価及び標準単価の端数処理について

市場単価及び標準単価方式による単価表の加算・補正後の金額は、円止めとする。

なお、単価補正が行われた場合の単価についても円止め（小数点以下切り捨て）として計算し、数量×単価＝金額を算出している。

15 しゅん工検査時に必要な書類について

しゅん工検査時は「管路工事しゅん工図書等提出物一覧表で指定している図書」及び、「工事履行報告書」を作成し、提出すること。なお、「工事履行報告書」は請負金額500万円以上の場合のみ提出すること。

1) 管路工事しゅん工図書等提出物一覧表

横須賀上下水道局 水道工事共通仕様書 平成28年10月の別冊

2) 工事履行報告書

横須賀市ホームページ>市政情報>入札・契約・検査>検査情報>土木工事関係書類一覧表

16 法定外の労災保険について

本工事の現場管理費には、法定外の労災保険の経費を含んでいるので、その写しを提出すること。

17 下検査の実施について

しゅん工検査前に、現場代理人が立合いの上、上下水道局が実施する下検査を受けなければならない。

18 その他

上記の内容について疑義が生じた場合は、別途監督員と協議するものとする。

建設副産物実態調査に係る特記仕様書

- 1 元請業者は、当該年度に終了した最終請負額が100万円以上の工事（調査対象となる建設資材の利用及び建設副産物の発生・搬出がない工事は除く）は、次項の建設副産物実態調査作業手順にもとづき調査データを提出するものとする。ただし、複数年度にまたがる債務工事等の工事額は、当該年度の年割り額を記入し、工事内容は当該年度分の資材利用量、建設副産物発生量・搬出量のみを記入する。なお、この手順により作成されたデータおよび帳票は、「資源の有効な利用の促進に関する法律」で定められた「再生資源利用 {促進} 計画書（実施書）の作成」を兼ねるものとする。

本調査の対象品目は、表1の通りである。

表1 調査対象品目

対象	調査対象品目	備 考
搬入する建設資材	コンクリート	生コンクリート、コンクリート二次製品（有筋、無筋）など
	木材	
	アスファルト・コンクリート	
	土砂	山砂、建設発生土、土質改良土、建設汚泥処理土、再生コンクリート（RC-10）など
	砕石	鉦さい、クラッシャーラン、ぐり石など
	塩化ビニル管・継手	
	石膏ボード	
	その他の建設資材	
搬出する建設副産物	コンクリート塊	
	建設発生木材A（柱、ボードなどの木製資材が廃棄物となったもの）	建設発生木材等のうち、解体木くず、新築端材木くず等が該当する。
	アスファルト・コンクリート塊	
	その他がれき類	
	建設発生木材B（立木、除根材などが廃棄物となったもの）	建設発生木材等のうち、建設工事（工作物の新築、改築又は除去に係るものに限る。）に伴って副次的に得られる伐木材、伐根材が該当する。
	建設汚泥	
	混合状態の廃棄物（建設混合廃棄物）	現場へ搬出する状態で判断し、発生と搬出の間に分別された場合には、分別後の品目が発生したものとみなす。
	金属くず	
	廃塩化ビニル管・継手	
	廃プラスチック（廃塩化ビニル管・継手を除く）	
	廃石膏ボード	
	紙くず	
	アスベスト（飛散性）	
	その他の分別された廃棄物	
	第一種～第四種建設発生土及び浚渫土（建設汚泥を除く）	

2 建設副産物実態調査の作業手順は、次のとおりとし、元請業者が行うものとする。

- (1) 一般財団法人日本建設情報総合センターのホームページ<http://www.recycle.jacic.or.jp/>から建設副産物情報交換システムにログインする。
システムの操作方法については、「各種マニュアル」ページ内の「建設副産物情報交換システム」の操作マニュアル「排出事業者用」を参照する。
- (2) 当初契約時点でのデータを入力する。（「再生資源利用(促進)計画書—建設リサイクルガイドライン様式—」の作成）
- (3) 工事検索画面から当該工事を検索し、「登録証明書の印刷」により「建設副産物情報交換システム工事登録証明書(計画)」を印刷し、監督員に提出する。
- (4) 工事完成時に実施書（最終データに修正）に書き換える。
- (5) 各種書類の印刷により、「チェックリスト」を出力し、必須エラーが発生していないことを確認する。
- (6) 工事検索画面から当該工事を検索し、「登録証明書の印刷」により「建設副産物情報交換システム工事登録証明書(実施)」を印刷し、監督員に提出する。
- (7) 建設副産物情報交換システムに工事情報を登録した場合は、再生資源利用(促進)計画書、再生資源利用(促進)実施書および建設リサイクル法に基づく再資源化報告書は監督員に提出されたものとみなす。

3 データ入力上の留意点

(1) 建設発生土の入力値について

建設発生土については、埋戻しなどのように、現場内利用がある場合には、建設副産物発生・搬出（一種発生土～浚渫土）には、「地山m³」で入力し、建設資材利用（土砂）には、「締めm³」（表2、土量の変化率Cを考慮）で入力する。

表2 土量の変化率C

レキ質土		砂質土及び砂		粘性土		岩塊 玉石
レキ	レキ質土	砂	砂質土 (普通土)	粘性土	高含水比 粘性土	
0.95	0.90	0.95	0.90	0.90	0.90	1.00

軟岩 I	軟岩 II	中硬岩	硬岩 I
1.15	1.20	1.25	1.40

(例)

掘削 100 m³

埋戻し 20 m³ (締めm³)・・・「土砂 建設資材 利用量(A)」欄に入力する。

22 m³ (地山m³)・・・「一種発生土～浚渫土 ②利用量」欄に入力する。

20 m³ / 変化率C (仮に0.9とする) = 22 m³

処分 78 m³ (地山m³)・・・「一種発生土～浚渫土 ④現場外搬出量」欄に入力する。

$$100 \text{ m}^3 - 22 \text{ m}^3 = 78 \text{ m}^3$$

(2) 建設資材利用について

ア 建設リサイクル資材を利用する場合は、建設資材利用の欄に以下の方法により入力する。

- ・表3にまとめる調査対象品目の分類ごとに建設リサイクル資材をそれぞれ入力する。建設リサイクル資材の品目名については、神奈川県建設リサイクル資材認定資材一覧表（以下、認定一覧表という）を参照する。

表3 調査対象品目と建設リサイクル資材品目名

調査対象品目(建設資材の「分類」)	建設リサイクル資材の品目名
土砂(建設汚泥処理土)	再生改良土
	再生流動性埋戻材
アスファルト・コンクリート	再生加熱アスファルト混合物
砕石	再生骨材等
コンクリート	再生コンクリート二次製品(無筋)※
	再生舗装用ブロック (平板、インターロッキングブロック、レンガブロック等)
コンクリート及び鉄から成る建設資材	再生コンクリート二次製品(有筋)※
木材	再生木質ボード
	再生集成材・合板
塩化ビニル管・継手	排水・通気用再生硬質塩化ビニル管

※再生コンクリート二次製品に該当する建設リサイクル資材が無筋コンクリートの場合、調査対象品目のうち「コンクリート」に、再生コンクリート二次製品に該当する建設リサイクル資材が有筋コンクリートの場合、調査対象品目のうち「コンクリート及び鉄から成る建設資材」に入力する。

- ・「規格」は認定一覧表の「寸法・規格等」を入力する。
- ・「再生資材の供給元施設、工事等の名称」については認定一覧表の「製造工場」を入力し、「再生資材の供給元場所住所」については、認定一覧表の製造工場の住所を入力する。
- ・「再生資材利用量」は、利用量と同じ値を入力する。

イ 新材を利用する場合は、調査対象品目の中で箇所を変えて入力する。また、その際の「再生資材利用量」には0を入力する。

ウ RC-10（再生砂）を利用する場合は、「土砂」の「再生コンクリート砂」欄に入力する。

(3) 建設副産物発生・搬出（コンクリート塊、アスファルト・コンクリート塊、建設発生木材A・B、建設汚泥、建設発生土（第一種～第四種建設発生土及び浚渫土））について

ア コンクリート塊、アスファルト・コンクリート塊を神奈川県コンクリート塊等処理指定工場に搬出する場合は、「搬出先の種類のコード」を「5 中間処理施設（合材プラント以外の再資源化施設）」と選択する。

イ 建設発生木材等のうち解体木くず、新築端材木くずを神奈川県建設発生木材等再資源化指定事業者の指定施設に搬出する場合は、「建設発生木材A（柱、ボードなどの木製資材が廃棄物になったもの）」欄に入力することとし、「搬出先の種類のコード」を「5 中間処理施設（合材プラント以外の再資源化施設）」と選択する。

ウ 建設発生木材等のうち伐木材、除根材を神奈川県建設発生木材等再資源化指定事業者の指定施設に搬出する場合は、「建設発生木材B（立木、除根材などが廃棄物となったもの）」欄に入力することとし、「搬出先の種類のコード」を「5 中間処理施設（合材プラント以外の再資源化施設）」と選択する。

エ 建設汚泥を一部であっても改良土等に処理している施設などに搬出する場合は、「搬出先の種類のコード」を「5 中間処理施設（合材プラント以外の再資源化施設）」と選択する。

オ 再利用が決まっている建設発生土を仮置き場に搬出する際は、「搬出先の種類のコード」を5 工事予定地・仮置場・ストックヤード(再利用の目的がある場合)」と選択する。

施工時期が真夏日となる場合の現場管理費補正の試行に関する特記仕様書

1 対象期間

工事の始期（契約日）から工事の終期（しゅん工届が提出される日）までの期間とする。

なお、年末年始6日間、夏季休暇3日間、工場製作のみを実施している期間、工事全体を一時中止している期間は含まない。

2 真夏日の算出

受注者は、指定の様式を用いて真夏日にあたる日数を算出し、その算出結果を監督員へ報告するものとする。

3 現場管理費の補正

本補正は、受注者が経費補正を希望した場合に適用する。

現場管理費の補正は、指定の様式を用いて真夏日率及び補正值を算出し、現場管理費率に加算する。なお、補正は変更契約において行う。

4 提出書類及び提出期限

受注者は、しゅん工届提出日の20日前までに、指定の様式を用いて作成した以下の報告書を監督員に提出するものとする。

- ① 真夏日率等算定表
- ② 最高気温観測結果

5 様式ほか資料

施工時期が真夏日となる場合の現場管理費補正の試行に係る報告様式、要領およびQ&Aは、上下水道局のホームページ「請負工事に関する情報」で確認すること。

https://www.water.yokosuka.kanagawa.jp/user_2.html

施工条件明示事項

工事名 岩戸地区配水管布設工事(2021の4)

1. 当該工事の施工条件明示事項欄の、下記表□内黒塗り部分が作業に当って、特に制約を受けることになるので明示する。
又、明示されていない事項で請負者が、施工条件に該当すると思われる場合には、その都度監督員と協議すること。
2. 明示事項内容及び参考欄の内、参考と記載している箇所は見積り参考数値で、作業制約条件ではない。

明示項目	明 示 事 項	明示事項内容及び参考																																																												
■ 工程関係	<input checked="" type="checkbox"/> 他の工事の開始又は完了の時期による影響	1) 別途発注する測量業務により既設境界点等の保全を行うので、調整の上工事を行うこと。																																																												
	<input type="checkbox"/> 施工時期、施工時間及び施工方法の制限 (準備工期の設定等)																																																													
	<input type="checkbox"/> 関係機関等との協議の未成立																																																													
	<input checked="" type="checkbox"/> 関係機関等との協議条件による影響	1) 交通管理者協議により、作業時間の制約があった場合は厳守すること。																																																												
	<input type="checkbox"/> 地下埋設物、埋蔵文化財等の事前調査及び移設期間																																																													
	<input type="checkbox"/> 設計上、見込んでいる休日日数等以外の作業不能日数																																																													
<input type="checkbox"/> 用地関係	<input type="checkbox"/> 工事用地等の未処理部分																																																													
	<input type="checkbox"/> 工事用仮設道路・資機材置き場の民有地等の借地																																																													
	<input type="checkbox"/> 発注者が借り上げた土地の使用																																																													
	<input type="checkbox"/> 工事用地等の使用終了後における復旧内容																																																													
■ (公害・排水等) 周辺環境関係	<input checked="" type="checkbox"/> 工事に伴う公害防止(騒音、振動、粉塵、排出ガス等)対策	1) 設計図書に示すとおり、排ガス対策型機械等を使用すること。																																																												
	<input checked="" type="checkbox"/> 水替え・流入防止施設	1) 本工事における水替工は断水連絡工による水替えを考えている。																																																												
	<input checked="" type="checkbox"/> 濁水、湧水等の処理対策	1) 舗装版切断作業時に発生した濁水については、産業廃棄物の汚泥として処理すること。																																																												
	<input type="checkbox"/> 事業損失防止関係																																																													
■ 安全対策関係	<input checked="" type="checkbox"/> 交通安全施設等の指定	1) 現場調査を実施し、安全施設計画図を監督員に提出すること。 2) 関係機関との協議により安全施設計画図に変更が生じた場合、監督員と別途協議する。																																																												
	<input type="checkbox"/> 近接工事での施工方法、作業時間等の制限																																																													
	<input type="checkbox"/> 落石、土砂崩落等に対する防護施設																																																													
	<input checked="" type="checkbox"/> 交通誘導警備員、警戒船等の保安設備、保安要員の配置	1) 交通誘導警備員 地元又は道路管理者等との調整により、配置体制に変更が生じた場合には、監督員と協議する。 ① 主な工種の配置体制																																																												
		<table border="1" style="width: 100%; border-collapse: collapse; text-align: center;"> <thead> <tr> <th rowspan="2">区分</th> <th rowspan="2">工 種</th> <th colspan="2">配置人員(人/日)</th> <th colspan="2">交替要員(人/日)</th> <th colspan="2">合計(人/日)</th> <th rowspan="2">備考</th> </tr> <tr> <th>A</th> <th>B</th> <th>A</th> <th>B</th> <th>A</th> <th>B</th> </tr> </thead> <tbody> <tr> <td>A-1、2、3</td> <td>配水管布設工</td> <td>—</td> <td>3</td> <td>—</td> <td>1</td> <td>—</td> <td>4</td> <td>県道・夜間</td> </tr> <tr> <td>A-2</td> <td>給水接続替工</td> <td>—</td> <td>2</td> <td>—</td> <td>1</td> <td>—</td> <td>3</td> <td>県道・夜間</td> </tr> <tr> <td>A-4</td> <td>配水管布設工</td> <td>—</td> <td>3</td> <td>—</td> <td>1</td> <td>—</td> <td>4</td> <td>県道・昼間</td> </tr> <tr> <td>A-5</td> <td>配水管布設工</td> <td>—</td> <td>2</td> <td>—</td> <td>1</td> <td>—</td> <td>3</td> <td>市道・昼間</td> </tr> <tr> <td>A-5</td> <td>給水接続替工</td> <td>—</td> <td>3</td> <td>—</td> <td>1</td> <td>—</td> <td>4</td> <td>市道・昼間</td> </tr> </tbody> </table>	区分	工 種	配置人員(人/日)		交替要員(人/日)		合計(人/日)		備考	A	B	A	B	A	B	A-1、2、3	配水管布設工	—	3	—	1	—	4	県道・夜間	A-2	給水接続替工	—	2	—	1	—	3	県道・夜間	A-4	配水管布設工	—	3	—	1	—	4	県道・昼間	A-5	配水管布設工	—	2	—	1	—	3	市道・昼間	A-5	給水接続替工	—	3	—	1	—	4	市道・昼間
	区分	工 種			配置人員(人/日)		交替要員(人/日)		合計(人/日)			備考																																																		
			A	B	A	B	A	B																																																						
	A-1、2、3	配水管布設工	—	3	—	1	—	4	県道・夜間																																																					
	A-2	給水接続替工	—	2	—	1	—	3	県道・夜間																																																					
	A-4	配水管布設工	—	3	—	1	—	4	県道・昼間																																																					
A-5	配水管布設工	—	2	—	1	—	3	市道・昼間																																																						
A-5	給水接続替工	—	3	—	1	—	4	市道・昼間																																																						
	A: 交通誘導警備員A B: 交通誘導警備員B																																																													
	② 交通誘導警備員の資格 交通誘導警備員全て警備業法による警備員とすること。																																																													
<input type="checkbox"/> 有毒ガス及び酸素欠乏等の換気設備等対策																																																														

明示項目	明示事項	明示事項内容及び参考
□ 工事路関係	<input type="checkbox"/> 工事用資機材等の搬入経路、使用期間等の制限	
	<input type="checkbox"/> 搬入路の使用後及び使用後の処置	
	<input type="checkbox"/> 仮設道路の設置	
	<input type="checkbox"/> 一般道路の占用	
■ 仮設備関係	<input type="checkbox"/> 仮設物(仮土留、足場等)の他工事への転用若しくは兼用	
	■ 仮設備の構造及び施工方法の指定	1) 仮設配管材 ①水道用資機材の浸出試験(JWWA Z 108, JWWA Z 110)の検査結果を提出する。 ②静水圧0.74MPaに衝撃圧を加えた水圧及び車両等荷重に十分対応する構造でかつ漏水しないものであること。 ③仮設材再使用时は再使用保守管理実施計画及び再利用時検査事項を提出する。
	<input type="checkbox"/> 仮設備の設計条件の指定	
■ 建設副産物関係	■ 残土の受け入れ及び仮置き場所までの距離、時間等の処分条件	1) 公共建設発生土 ① 土砂検定の結果、UCRへ搬出出来ない場合、設計変更について監督員と協議する。 ② 受入場所 : UCR(久里浜港) ③ 受入条件は受入先の条件による。
	■ 建設副産物の現場内での再利用及び減量化	1) 改良土 設計図書のとおりとし、受入条件については受入先の条件による。 2) その他についても設計図書に基づき、再生資材を使用する。 なお、使用に際し品質が適正なものであるか確認するものとする。
	■ 建設副産物及び建設廃棄物の処理	1) 設計図書のとおりとし、受入条件については受入先条件による。
□ 薬液関係	<input type="checkbox"/> 薬液注入工法の施工	
	<input type="checkbox"/> 周辺環境への調査	
□ 工事物件支障等	<input type="checkbox"/> 占用物件の有無及び占用物件等による工事支障物の存在	
	<input type="checkbox"/> 地上、地下等の占用物件工事との重複施工	
■ その他	<input type="checkbox"/> 工事用資機材の保管及び仮置き	
	■ 工事現場発生品	1) 設計図書に基づき、適切な処分を行うこと。 なお、配管残材及び撤去管等は処分先の受入書等の写しを監督員に提出すること。
	<input type="checkbox"/> 支給材料及び貸与品	
	<input type="checkbox"/> 関係機関・自治体等との近接工事協議に係る条件等	
	<input type="checkbox"/> 架設工法の指定	
	<input type="checkbox"/> 工事用水、電力等の指定	
	<input type="checkbox"/> 新技術・新工法・特許工法の指定	
	<input type="checkbox"/> 部分使用	
	<input type="checkbox"/> 給水の必要	
	<input type="checkbox"/> 電子納品対象工事特記仕様書	
<input type="checkbox"/> その他		

岩戸地区配水管布設工事(2021の4)
工 事 設 計 書

単価適用日 令和3年10月1日

総括表
設計

令和 3年度	工事番号		技術管理者	課長	係長等	予算担当	係長等	係長等	審査																																	
工事名		岩戸地区配水管布設工事(2021の4)																																								
ブロック番号		3152、4102			工事場所		横須賀市岩戸1丁目3番先から佐原3丁目21番先まで																																			
予算科目		款 資本的支出		項 建設改良費		目 配水施設整備事業費		節 配水管整備費		細節 工事請負費																																
工 事 概 要	<p>本工事は、上記地内の既設配水管(φ100, ADIPほか)を耐震管φ150, GXDIPほかに変更するものであり、工事概要は下記のとおりである。</p> <p style="text-align: center;">記</p> <table style="width: 100%; border-collapse: collapse;"> <tr> <td style="width: 10%;">A 配水管布設工事</td> <td style="width: 10%;">φ150</td> <td style="width: 10%;">GXDIP</td> <td style="width: 10%;">L=470m</td> </tr> <tr> <td>B 配水管布設工事</td> <td>φ150</td> <td>SSP</td> <td>L=8m</td> </tr> <tr> <td>C 消火栓設置工事</td> <td>単口</td> <td></td> <td>3基</td> </tr> <tr> <td>撤去管</td> <td>φ100</td> <td>ADIP</td> <td>L=313m</td> </tr> <tr> <td>撤去管</td> <td>φ300</td> <td>ADIP</td> <td>L=89m</td> </tr> <tr> <td>撤去管</td> <td>φ150</td> <td>ADIP</td> <td>L=68m</td> </tr> <tr> <td>撤去管</td> <td>φ100</td> <td>SP</td> <td>L=8m</td> </tr> <tr> <td>消火栓撤去</td> <td>単口</td> <td></td> <td>3基</td> </tr> </table>										A 配水管布設工事	φ150	GXDIP	L=470m	B 配水管布設工事	φ150	SSP	L=8m	C 消火栓設置工事	単口		3基	撤去管	φ100	ADIP	L=313m	撤去管	φ300	ADIP	L=89m	撤去管	φ150	ADIP	L=68m	撤去管	φ100	SP	L=8m	消火栓撤去	単口		3基
	A 配水管布設工事	φ150	GXDIP	L=470m																																						
B 配水管布設工事	φ150	SSP	L=8m																																							
C 消火栓設置工事	単口		3基																																							
撤去管	φ100	ADIP	L=313m																																							
撤去管	φ300	ADIP	L=89m																																							
撤去管	φ150	ADIP	L=68m																																							
撤去管	φ100	SP	L=8m																																							
消火栓撤去	単口		3基																																							
工期		<table style="width: 100%; border-collapse: collapse;"> <tr> <td style="width: 10%;">自令和</td> <td style="width: 10%;">年</td> <td style="width: 10%;">月</td> <td style="width: 10%;">日</td> </tr> <tr> <td>至令和</td> <td>年</td> <td>月</td> <td>日</td> </tr> </table>									自令和	年	月	日	至令和	年	月	日																								
自令和	年	月	日																																							
至令和	年	月	日																																							
工事日数	240 日																																									

設計基本情報

設計情報

設計書番号	020092
設計種別	当初設計
工事番号	
工事名	岩戸地区配水管布設工事(2021の4)
ブロック番号	3152、4102

諸経費情報

単価世代	令和3年10月1日
単価採用地区	横須賀
諸経費の工種	開削工事及び小口径推進工事
施工地域補正	一般交通影響あり①
前払金支出割合	40 %
契約保証費	金銭的保証 0.04%

積算数量等情報

名称	採用数量	単位	備考
交通誘導警備員B(昼間)	238	人	
交通誘導警備員B(夜間)	109	人	
水替工(断水連絡用)φ50(昼間)	8	回	
水替工(断水連絡用)φ50(夜間)	4	回	

その他情報欄

--

(020092-0)

本 工 事 内 訳 書								
工種:								
費 目	工 種	種 別	細 別 / 規 格	単 位	数 量	単 価	金 額	摘 要
直接工事費				式	1			
共通仮設費				式	1			
	共通仮設費率計算額			式	1			
	共通仮設費 積上額計			式	1			
		準備費		式	1			
			準備費別途計上	式	1			第47号内訳書, A0001//20
		技術管理費		式	1			
			通水洗管工	式	1			第45号内訳書, A0001//9
			X線検査工	式	1			第49号内訳書, A0001//23
純工事費				式	1			
	現場管理費			式	1			
		現場管理費率計算額		式	1			

- 1 -

(020092-0)

本 工 事 内 訳 書								
工種:								
費 目	工 種	種 別	細 別 / 規 格	単 位	数 量	単 価	金 額	摘 要
工事原価				式	1			
	一般管理費等			式	1			
		一般管理費率計算額		式	1			
		契約保証費		式	1			
工事価格				式	1			
	工事価格積上額			式	1			
			スクラップ評価額	式	1			第46号内訳書, A0001//10
消費税相当額				式	1			
本工事費				式	1			

- 2 -

(020092-0)

直接工事費内訳書								
費目	工種	種別	細別 / 規格	単位	数量	単価	金額	摘要
試掘工 (A-1)								Y10001//1
	土工			式	1			第1号内訳書, AZ0003//1
試掘工 (A-2)								Y10101//1
	土工			式	1			第2号内訳書, AZ0103//1
試掘工 (A-3)								Y10201//1
	土工			式	1			第3号内訳書, AZ0203//1
試掘工 (A-4)								Y10301//1
	土工			式	1			第4号内訳書, AZ0303//1
試掘工 (A-5)								Y10401//1
	土工			式	1			第5号内訳書, AZ0403//1
仮設管布設撤去工A								Y0001//6
	管工			式	1			第6号内訳書, A0001//5

- 3 -

(020092-0)

直接工事費内訳書								
費目	工種	種別	細別 / 規格	単位	数量	単価	金額	摘要
仮設管布設撤去工 (A-4)								Y10501//1
	土工			式	1			第7号内訳書, AZ0503//1
仮設管布設撤去工 (A-5)								Y10601//1
	土工			式	1			第8号内訳書, AZ0603//1
配水管布設工 (A-1~3)								Y10701//1
	材料費			式	1			第9号内訳書, AZ0702//1
	管工			式	1			第10号内訳書, AZ0704//1
配水管布設工 (A-1)								Y10801//1
	土工			式	1			第11号内訳書, AZ0803//1
配水管布設工 (A-2)								Y10901//1
	土工			式	1			第12号内訳書, AZ0903//1
配水管布設工 (A-3)								Y11001//1

- 4 -

(020092-0)

直接工事費内訳書								
費目	工種	種別	細別 / 規格	単位	数量	工種:		摘要
						単価	金額	
	土工			式	1			第13号内訳書, AZ1003//1
配水管布設工	(A-4・5)・閉栓工1							Y13301//1
	材料費			式	1			第14号内訳書, AZ3302//1
	管工			式	1			第15号内訳書, AZ3304//1
配水管布設工	(A-4)							Y11101//1
	土工			式	1			第16号内訳書, AZ1103//1
配水管布設工	(A-5)							Y11201//1
	土工			式	1			第17号内訳書, AZ1203//1
閉栓工1	(A-4)							Y11301//1
	土工			式	1			第18号内訳書, AZ1303//1
連絡工1・2	(A-2)							Y11401//1
	材料費			式	1			第19号内訳書, AZ1402//1

- 5 -

(020092-0)

直接工事費内訳書								
費目	工種	種別	細別 / 規格	単位	数量	工種:		摘要
						単価	金額	
	土工			式	1			第20号内訳書, AZ1503//1
	管工			式	1			第21号内訳書, AZ1404//1
連絡工3~5	(A-5)							Y13401//1
	材料費			式	1			第22号内訳書, AZ3402//1
	土工			式	1			第23号内訳書, AZ1603//1
	管工			式	1			第24号内訳書, AZ3404//1
公道内給水管接続替工A								Y11701//1
	材料費			式	1			第25号内訳書, A0001//1
	管工			式	1			第26号内訳書, A0001//2
公道内給水管接続替工 (A-2)								Y0001//8
	土工			式	1			第27号内訳書, AZ1703//1
公道内給水管接続替工 (A-5)								Y13501//1

- 6 -

(020092-0)

直接工事費内訳書								
費目	工種	種別	細別 / 規格	単位	数量	単価	金額	摘要
	土工			式	1			第28号内訳書, AZ3503//1
宅地内給水管接続工A								Y0001//1
	土工			式	1			第29号内訳書, A0001//3
	管工			式	1			第30号内訳書, A0001//4
管撤去工A								Y0001//3
	管工			式	1			第31号内訳書, A0001//13
管撤去工 (A-1)								Y11901//1
	土工			式	1			第32号内訳書, AZ1903//1
管撤去工 (A-2)								Y12001//1
	土工			式	1			第33号内訳書, AZ2003//1
管撤去工 (A-3)								Y12101//1
	土工			式	1			第34号内訳書, AZ2103//1

- 7 -

(020092-0)

直接工事費内訳書								
費目	工種	種別	細別 / 規格	単位	数量	単価	金額	摘要
管撤去工 (A-5)								Y12301//1
	土工			式	1			第35号内訳書, AZ2303//1
交通管理工A								Y0001//2
	交通管理工A			式	1			第36号内訳書, A0001//12
配水管布設工B								Y13001//1
	材料費			式	1			第37号内訳書, AZ3002//1
	土工			式	1			第38号内訳書, A0001//14
	管工			式	1			第39号内訳書, AZ3004//1
管撤去工B								Y0001//9
	管工			式	1			第40号内訳書, A0001//22
消火栓設置撤去工C								Y13201//1
	材料費			式	1			第41号内訳書, AZ3202//1

- 8 -

(020092-0)

直接工事費内訳書								工種:
費目	工種	種別	細別 / 規格	単位	数量	単価	金額	摘要
	管工			式	1			第42号内訳書, AZ3204//1
消火栓設置撤去工 (C-1)								Y0001//7
	土工			式	1			第43号内訳書, AZ3203//1
消火栓設置撤去工 (C-2)								Y13601//1
	土工			式	1			第44号内訳書, AZ3603//1
直接工事費計								

- 9 -

(020092-0)

試掘工 (A-1) 第1号内訳書の1 AZ0003-0000-01								土工 1式当り内訳書		種別: 形状: 備考:
名称	規格	単位	数量	単価	金額	摘要				
舗装版切断濁水処理	タンブトラック2t積級 運搬回数15回 アスファルト+コンクリート舗装版 東部地区	式	1			第1号代価表, SY2000//6 令和3県土木 参考資料13-2				
舗装版切断 アスファルト舗装版	舗装厚: 15cm以下	m	4			第2号代価表, SP1D210//4 令和3県土木IV-3-③-1				
舗装版取り壊し積込工	0cm超え10cm以下 小型BH クレーン山積0.13m3排ガス2次	m2	1			第3号代価表, SS1040//2 令和3必携第2編1-1-3				
発生土運搬費	積込2次0.13m3、タンブトラック2t車 L=3.1km As塊 DID区域内	m3	0.03			第4号代価表, SS1030//5 令和3必携第2編1-1-6				
廃材処理料 (東部地区)	AS殻、夜間	m3	0.03			第5号代価表, SX1000//4				
小型バックホウ掘削積込	小型BH クレーン型 山積0.13m3排ガス2次	m3	0.1			第6号代価表, SS1000//2 令和3必携第2編1-1-1				
発生土運搬費	積込2次0.13m3、タンブトラック2t車 L=3.1km 土砂 DID区域内	m3	0.1			第7号代価表, SS1030//8 令和3必携第2編1-1-6				
廃材処理料 (東部地区)	路盤材 (上層・下層)、夜間	m3	0.1			第8号代価表, SX1010//4				
人力掘削工	土砂、現場制約あり	m3	1.4			第9号代価表, SKF1010//2				
土砂等運搬 土砂(岩塊・玉石混り土含む)	人力 DID有り 3.5km以下	m3	2.7			第10号代価表, SP12020//4 令和3県土木II-1-②-1				
人力埋戻工	改良土 40~0mm (夜間) 現場制約あり、土砂、締固め有り	m3	1.4			第11号代価表, SKF1015//10				
下層路盤工	仕上り厚 10cm 1層(幅1.8m未満) 再生クラッシャー RC-40	m2	1			第12号代価表, SZ1050//9 令和3必携第2編1-1-4				

- 10 -

(020092-0)

試験工 (A-1) 第1号内訳書の2 AZ0003-0000-01		土工 1式当り内訳書				種別:	形状:	備考:
名 称	規 格	単 位	数 量	単 価	金 額	摘 要		
仮復旧工(人力施工)	再生密粒度7スロ(13) 瀝青材散布なし 仕上厚3cm 歩道	m ² ・1層	1			第13号代価表, SZ1070//9 令和3必携第2編1-1-8		
合 計		式	1					

- 11 -

(020092-0)

試験工 (A-2) 第2号内訳書の1 AZ0103-0000-01		土工 1式当り内訳書				種別:	形状:	備考:
名 称	規 格	単 位	数 量	単 価	金 額	摘 要		
舗装版切替 アスファルト舗装版	舗装厚: 15cmを超え30cm以下	m	24			第14号代価表, SP1D210//2 令和3県土木IV-3-③-1		
舗装版破砕 アスファルト舗装版	15cmを超え35cm以下 騒音振動対策必要 障害無 積込有	m ²	6			第15号代価表, SP1D110//3 令和3県土木IV-3-②-1		
鼓運搬 舗装版破砕	機械積込: 騒音対策不要15cm超, 又騒音対策要 DID: 有り 4.0km以下	m ³	1.5			第16号代価表, SP13L10//3 令和3県土木II-2-25-1		
廃材処理料 (東部地区)	AS殻、夜間	m ³	1.5			第5号代価表, SX1000//4		
小型バックホウ掘削積込	小型BH クロー型 山積0.13m ³ 排ガ ² ス2次	m ³	3.6			第6号代価表, SS1000//2 令和3必携第2編1-1-1		
発生土運搬費	積込2次0.13m ³ 、ダンプトラック2t車 L=3.1km 土砂 DID区域内	m ³	3.6			第7号代価表, SS1030//8 令和3必携第2編1-1-6		
廃材処理料 (東部地区)	路盤材 (上層・下層)、夜間	m ³	3.6			第8号代価表, SX1010//4		
人力掘削工	土砂、現場制約あり	m ³	3.9			第9号代価表, SKF1010//2		
土砂等運搬 土砂(岩塊・玉石混り土含む)	人力 DID有り 3.5km以下	m ³	7.8			第10号代価表, SP12020//4 令和3県土木II-1-②-1		
人力埋戻工	改良土 40~0mm (夜間) 現場制約あり、土砂、締固め有り	m ³	3.9			第11号代価表, SKF1015//10		
人力埋戻工	再生クッション RC-40 現場制約あり、土砂、締固め有り	m ³	3.3			第17号代価表, SKF1015//4		
下層路盤工	仕上り厚 20cm 1層(幅1.8m未満) 再生クッション RC-40	m ²	6			第18号代価表, SZ1050//4 令和3必携第2編1-1-4		

- 12 -

(020092-0)

試掘工 (A-2) 第2号内訳書の2 AZ0103-0000-01		土工 1式当り内訳書				種別： 形状： 備考：	
名 称	規 格	単 位	数 量	単 価	金 額	摘 要	
仮復旧工(人力施工)	再生粗粒度アスコン(20) 瀝青材散布なし 仕上厚5cm 車道及び路肩	夜間 m2・1層	6			第19号代価表, SZ1070//3 令和3必携第2編1-1-8	
仮復旧工(人力施工)	再生密粒度アスコン(13) 瀝青材散布なし 仕上厚5cm 車道及び路肩	夜間 m2・1層	6			第20号代価表, SZ1070//20 令和3必携第2編1-1-8	
合 計		式	1				

- 13 -

(020092-0)

試掘工 (A-3) 第3号内訳書の1 AZ0203-0000-01		土工 1式当り内訳書				種別： 形状： 備考：	
名 称	規 格	単 位	数 量	単 価	金 額	摘 要	
舗装版切断 アスファルト舗装版	舗装厚：15cm以下	夜間 m	4			第2号代価表, SP1D210//4 令和3県土木IV-3-③-1	
舗装版取り壊し積込工	0cm超え10cm以下 小型BH クローラ山積0.13m3排ガス2次	夜間 m2	1			第3号代価表, SS1040//2 令和3必携第2編1-1-3	
発生土運搬費	積込2次0.13m3、ダンプトラック2t車 L=3.1km As塊 DID区域内	夜間 m3	0.05			第4号代価表, SS1030//5 令和3必携第2編1-1-6	
廃材処理料 (東部地区)	AS殻、夜間	m3	0.05			第5号代価表, SX1000//4	
小型バックホウ掘削積込	小型BH クローラ型 山積0.13m3排ガス2次	夜間 m3	0.2			第6号代価表, SS1000//2 令和3必携第2編1-1-1	
発生土運搬費	積込2次0.13m3、ダンプトラック2t車 L=3.1km 土砂 DID区域内	夜間 m3	0.2			第7号代価表, SS1030//8 令和3必携第2編1-1-6	
廃材処理料 (東部地区)	路盤材(上層・下層)、夜間	m3	0.2			第8号代価表, SX1010//4	
人力掘削工	土砂、現場制約あり	夜間 m3	1.3			第9号代価表, SKF1010//2	
土砂等運搬 土砂(岩塊・玉石混り土含む)	人力 DID有り 3.5km以下	夜間 m3	2.5			第10号代価表, SP12020//4 令和3県土木II-1-②-1	
人力埋戻工	改良土 40~0mm(夜間) 現場制約あり、土砂、締固め有り	夜間 m3	1.3			第11号代価表, SKF1015//10	
下層路盤工	仕上り厚 20cm 1層(幅1.8m未満) 再生クワッシュアレン RC-40	夜間 m2	1			第18号代価表, SZ1050//4 令和3必携第2編1-1-4	
仮復旧工(人力施工)	再生密粒度アスコン(13) 瀝青材散布なし 仕上厚5cm 車道及び路肩	夜間 m2・1層	1			第20号代価表, SZ1070//20 令和3必携第2編1-1-8	

- 14 -

(020092-0)

試掘工 (A-3) 第3号内訳書の2 AZ0203-0000-01		土工 1式当り内訳書				種別: 形状: 備考:	
名 称	規 格	単 位	数 量	単 価	金 額	摘 要	
合 計		式	1				

- 15 -

(020092-0)

試掘工 (A-4) 第4号内訳書の1 AZ0303-0000-01		土工 1式当り内訳書				種別: 形状: 備考:	
名 称	規 格	単 位	数 量	単 価	金 額	摘 要	
舗装版切断 アスファルト舗装版	舗装厚:15cmを超え30cm以下	m	12			第21号代価表, SP1D210//3 令和3県土木IV-3-③-1	
舗装版破砕 アスファルト舗装版	15cmを超え35cm以下 騒音振動対策必要 障害無 積込有	m ²	3			第22号代価表, SP1D110//4 令和3県土木IV-3-②-1	
鼓運搬 舗装版破砕	機械積込:騒音対策不要15cm超, 又騒音対策要 DID:有り 4.0km以下	m ³	0.8			第23号代価表, SP13L10//2 令和3県土木II-2-25-1	
廃材処理料 (東部地区)	AS殻	m ³	0.8			第24号代価表, SX1000//1	
小型バックホウ掘削積込	小型BH クロー型 山積0.13m ³ 排ガス2次	m ³	1.8			第25号代価表, SS1000//1 令和3必携第2編1-1-1	
発生土運搬費	積込2次0.13m ³ 、ダンプトラック2t車 L=3.1km 土砂 DID区域内	m ³	1.8			第26号代価表, SS1030//7 令和3必携第2編1-1-6	
廃材処理料 (東部地区)	路盤材 (上層・下層)	m ³	1.8			第27号代価表, SX1010//1	
人力掘削工	土砂、現場制約あり	m ³	2			第28号代価表, SKF1010//1	
土砂等運搬 土砂(岩塊・玉石混り土含む)	人力 DID有り 3.5km以下	m ³	3.9			第29号代価表, SP12020//2 令和3県土木II-1-②-1	
人力埋戻工	改良土 40~0mm (昼間) 現場制約あり、土砂、締固め有り	m ³	2			第30号代価表, SKF1015//1	
人力埋戻工	再生クラッシュ RC-40 現場制約あり、土砂、締固め有り	m ³	1.7			第31号代価表, SKF1015//7	
下層路盤工	仕上り厚 20cm 1層(幅1.8m未満) 再生クラッシュ RC-40	m ²	3			第32号代価表, SZ1050//2 令和3必携第2編1-1-4	

- 16 -

(020092-0)

名称	規格	単位	数量	単価	金額	摘要
仮復旧工(人力施工)	再生粗粒度7mm(20) 瀝青材散布なし 仕上厚5cm 車道及び路肩	m ² ・1層	3			第33号代価表, SZ1070//5 令和3必携第2編1-1-8
仮復旧工(人力施工)	再生密粒度7mm(13) 瀝青材散布なし 仕上厚5cm 車道及び路肩	m ² ・1層	3			第34号代価表, SZ1070//10 令和3必携第2編1-1-8
合計		式	1			

- 17 -

(020092-0)

名称	規格	単位	数量	単価	金額	摘要
舗装版切断 アスファルト舗装版	舗装厚:15cm以下	m	56			第35号代価表, SP1D210//1 令和3県土木IV-3-③-1
舗装版取り壊し積込工	0cm超え10cm以下 小型BH クローラ山積0.13m3排ガス2次	m ²	14			第36号代価表, SS1040//1 令和3必携第2編1-1-3
発生土運搬費	積込2次0.13m3、ダンプトラック2t車 L=3.1km AS塊 DID区域内	m ³	0.7			第37号代価表, SS1030//4 令和3必携第2編1-1-6
廃材処理料(東部地区)	AS殻	m ³	0.7			第24号代価表, SX1000//1
小型バックホウ掘削積込	小型BH クローラ型 山積0.13m3排ガス2次	m ³	2.8			第25号代価表, SS1000//1 令和3必携第2編1-1-1
発生土運搬費	積込2次0.13m3、ダンプトラック2t車 L=3.1km 土砂 DID区域内	m ³	2.8			第26号代価表, SS1030//7 令和3必携第2編1-1-6
廃材処理料(東部地区)	路盤材(上層・下層)	m ³	2.8			第27号代価表, SX1010//1
人力掘削工	土砂、現場制約あり	m ³	17.5			第28号代価表, SKP1010//1
土砂等運搬 土砂(岩塊・玉石混り土含む)	人力 DID有り 6.0km以下	m ³	0.7			第38号代価表, SP12020//5 令和3県土木II-1-②-1
土砂受入処分料(指定処分)	普通土砂(久里浜UCR処分場)	m ³	0.7			第39号代価表, SX1020//1
人力埋戻工	改良土 40~0mm(昼間) 現場制約あり、土砂、締固め有り	m ³	16.8			第30号代価表, SKP1015//1
土砂等運搬 土砂(岩塊・玉石混り土含む)	人力 DID有り 3.5km以下	m ³	33.6			第29号代価表, SP12020//2 令和3県土木II-1-②-1

- 18 -

(020092-0)

試掘工 (A-5) 第5号内訳書の2 AZ0403-0000-01		土工 1式当り内訳書				種別:	形状:	備考:
名称	規格	単位	数量	単価	金額	摘要		
下層路盤工	仕上り厚 25cm 2層 (幅1.8m未満) 再生クワッシャー RC-40	m2	14			第40号代価表, SZ1050//6 令和3必携第2編1-1-4		
仮復旧工(人力施工)	再生密粒度7マシ(13) 瀝青材散布なし 仕上厚5cm 車道及び路肩	m2・1層	14			第34号代価表, SZ1070//10 令和3必携第2編1-1-8		
合計		式	1					

(020092-0)

仮設管布設撤去工A 第6号内訳書 A0001-0000-05		管工 1式当り内訳書				種別:	形状:	備考:
名称	規格	単位	数量	単価	金額	摘要		
仮設管賃料 (運搬費含む)	A工事 φ100 L=346m 160日間	式	1			V0001//1(特)		
施工費	A工事 φ100 L=346m	式	1			V0002//1(特)		
仮設給水管付替工	φ20 PEP 設置・撤去、材工共	箇所	30			第41号代価表, SKF2120//1		
仮設給水管付替工	φ25 PEP 設置・撤去、材工共	箇所	7			第42号代価表, SKF2120//2		
仮設給水管付替工	φ50 HVP 設置・撤去、材工共	箇所	4			第43号代価表, SKF2121//1		
断水連絡工(切断含む)	φ50~100	箇所	4			第44号代価表, SKD2160//1		
水替工(断水連絡用)	φ50	日				第45号代価表, SKD1111//1		
広報用各戸ビラ		枚	198			第46号代価表, SKD2220//1		
合計		式	1					

(020092-0)

仮設管布設撤去工 (A-4) 第7号内訳書の1 AZ0503-0000-01		土工 1式当り内訳書				種別:	形状:	備考:
名称	規格	単位	数量	単価	金額	摘要		
舗装版切断 アスファルト舗装版	舗装厚:15cmを超え30cm以下	m	55			第21号代価表, SP1D210//3 令和3県土木IV-3-③-1		
舗装版破砕 アスファルト舗装版	15cmを超え35cm以下 騒音振動対策必要 障害無 積込有	m ²	9			第22号代価表, SP1D110//4 令和3県土木IV-3-②-1		
舗装版取り壊し積込工	0cmを超え10cm以下 小型BH クローラ山積0.13m3排ガス2次	m ²	8			第36号代価表, SS1040//1 令和3必携第2編1-1-3		
鼓運搬 舗装版破砕	機械積込:騒音対策不要15cm超, 又騒音対策要 DID:有り 4.0km以下	m ³	2.2			第23号代価表, SP13L10//2 令和3県土木II-2-25-1		
発生土運搬費	積込2次0.13m3、ダンプトラック2t車 L=3.1km As塊 DID区域内	m ³	0.8			第37号代価表, SS1030//4 令和3必携第2編1-1-6		
廃材処理料 (東部地区)	AS殻	m ³	3			第24号代価表, SX1000//1		
小型バックホウ掘削積込	小型BH クローラ型 山積0.13m3排ガス2次	m ³	5.2			第25号代価表, SS1000//1 令和3必携第2編1-1-1		
発生土運搬費	積込2次0.13m3、ダンプトラック2t車 L=3.1km 土砂 DID区域内	m ³	4.2			第26号代価表, SS1030//7 令和3必携第2編1-1-6		
廃材処理料 (東部地区)	路盤材 (上層・下層)	m ³	4.2			第27号代価表, SX1010//1		
発生土運搬費	積込2次0.13m3、ダンプトラック2t車 L=5.6km 土砂 DID区域内	m ³	0.9			第47号代価表, SS1030//12 令和3必携第2編1-1-6		
土砂受入処分料 (指定処分)	普通土砂 (久里浜UCR処分場)	m ³	0.9			第39号代価表, SX1020//1		
管路埋戻工(機械)	再生砂 RC-10 小型BH クローラ型 山積0.13m3排ガス2次	m ³	0.8			第48号代価表, SZ1010//3 令和3必携第2編1-1-2		

- 21 -

(020092-0)

仮設管布設撤去工 (A-4) 第7号内訳書の2 AZ0503-0000-01		土工 1式当り内訳書				種別:	形状:	備考:
名称	規格	単位	数量	単価	金額	摘要		
管路埋戻工(機械)	再生クワッシュン RC-40 小型BH クローラ型 山積0.13m3排ガス2次	m ³	2.3			第49号代価表, SZ1010//1 令和3必携第2編1-1-2		
下層路盤工	仕上り厚 20cm 1層(幅1.8m未満) 再生クワッシュン RC-40	m ²	16			第32号代価表, SZ1050//2 令和3必携第2編1-1-4		
仮復旧工(人力施工)	再生粗粒度7スオン(20) 瀝青材散布なし 仕上厚5cm 車道及び路肩	m ² ・1層	16			第33号代価表, SZ1070//5 令和3必携第2編1-1-8		
仮復旧工(人力施工)	再生密粒度7スオン(13) 瀝青材散布なし 仕上厚5cm 車道及び路肩	m ² ・1層	16			第34号代価表, SZ1070//10 令和3必携第2編1-1-8		
合計		式	1					

- 22 -

(020092-0)

仮設管布設撤去工 (A-5) 第8号内訳書の1 AZ0603-0000-01		土工 1式当り内訳書				種別: 形状: 備考:
名 称	規 格	単 位	数 量	単 価	金 額	摘 要
舗装版切断 アスファルト舗装版	舗装厚:15cm以下	m	825			第35号代価表, SP1D210//1 令和3県土木IV-3-③-1
舗装版取り壊し積込工	0cm超え10cm以下 小型BH クロー型山積0.13m3排ｶﾞｽ2次	m2	222			第36号代価表, SS1040//1 令和3必携第2編1-1-3
発生土運搬費	積込2次0.13m3、ﾀﾞﾝﾌﾞﾄﾗｯｸ2t車 L=3.1km As塊 DID区域内	m3	11.1			第37号代価表, SS1030//4 令和3必携第2編1-1-6
廃材処理料 (東部地区)	AS殻	m3	11.1			第24号代価表, SX1000//1
小型バックホウ掘削積込	小型BH クロー型 山積0.13m3排ｶﾞｽ2次	m3	83.5			第25号代価表, SS1000//1 令和3必携第2編1-1-1
発生土運搬費	積込2次0.13m3、ﾀﾞﾝﾌﾞﾄﾗｯｸ2t車 L=3.1km 土砂 DID区域内	m3	113.3			第26号代価表, SS1030//7 令和3必携第2編1-1-6
廃材処理料 (東部地区)	路盤材 (上層・下層)	m3	44.3			第27号代価表, SX1010//1
発生土運搬費	積込2次0.13m3、ﾀﾞﾝﾌﾞﾄﾗｯｸ2t車 L=5.6km 土砂 DID区域内	m3	4.8			第47号代価表, SS1030//12 令和3必携第2編1-1-6
土砂受入処分料 (指定処分)	普通土砂 (久里浜UCR処分場)	m3	4.8			第39号代価表, SX1020//1
管路埋戻工(機械)	改良土 20～0mm (昼間) 小型BH クロー型 山積0.13m3排ｶﾞｽ2次	m3	3.2			第50号代価表, SZ1010//4 令和3必携第2編1-1-2
管路埋戻工(機械)	改良土 40～0mm (昼間) 小型BH クロー型 山積0.13m3排ｶﾞｽ2次	m3	31.3			第51号代価表, SZ1010//2 令和3必携第2編1-1-2
下層路盤工	仕上り厚 20cm 1層(幅1.8m未満) 再生ｸﾞﾗｯｼﾞｱﾝ RC-40	m2	127			第32号代価表, SZ1050//2 令和3必携第2編1-1-4

(020092-0)

仮設管布設撤去工 (A-5) 第8号内訳書の2 AZ0603-0000-01		土工 1式当り内訳書				種別: 形状: 備考:
名 称	規 格	単 位	数 量	単 価	金 額	摘 要
下層路盤工	仕上り厚 25cm 2層(幅1.8m未満) 再生ｸﾞﾗｯｼﾞｱﾝ RC-40	m2	95			第40号代価表, SZ1050//6 令和3必携第2編1-1-4
仮復旧工(人力施工)	再生密粒度750(13) 瀝青材散布なし 仕上厚5cm 車道及び路肩	m2・1層	222			第34号代価表, SZ1070//10 令和3必携第2編1-1-8
合 計		式	1			

(020092-0)

配水管布設工 (A-1～3) 第9号内訳書の1 AZ0702-0000-01		材料費 1式当り内訳書				種別： 形状： 備考：
名 称	規 格	単 位	数 量	単 価	金 額	摘 要
合フランジ	φ75×2"	個	2			D8N1080 局独自
GX形直管(1種)	JWWA G 120、内面粉体(JWWA G 112) φ75×4m(接合部品含む)	本	1			DA04075 建設物価、積算資料 Web版、電子版
GX形直管(1種)	JWWA G 120、内面粉体(JWWA G 112) φ150×5m(接合部品含む)	本	29			DA04150 建設物価、積算資料 Web版、電子版
GX形T字(二受T字管)	JWWA G 121 φ150×75	個	4			DAA2150 建設物価、積算資料 Web版、電子版
GX形曲管	JWWA G 121 φ150×22 1/2°	個	5			DAC3150 建設物価、積算資料 Web版、電子版
GX形曲管	JWWA G 121 φ150×11 1/4°	個	2			DAC4150 建設物価、積算資料 Web版、電子版
GX形継輪	JWWA G 121 φ150	個	2			DAK1150 建設物価、積算資料 Web版、電子版
GX形短2 (形式2)(7.5K)(メーカー規格)	φ75	個	2			DAM2075 建設物価 Web版
フランジ接合部品(7.5K GF-1型)	六角ボルト 硫酸処理ナット付(16×75)4本 パッキン(GF-1型) φ75	組	2			DN06075 局独自
GX形接合部品(異形管・ソケット兼用)	JWWA G 120、121 φ75(ゴム輪、押輪、T頭B・N含む)	組	6			DQ02075 建設物価、積算資料 Web版、電子版
GX形接合部品(異形管・ソケット兼用)	JWWA G 120、121 φ150(ゴム輪、押輪、T頭B・N含む)	組	11			DQ02150 建設物価、積算資料 Web版、電子版
G-LINK(GX形)	JWWA G 120、121 φ150(ゴム輪、T頭ボルト・ナット含む)	組	6			DQ04150 建設物価、積算資料 Web版、電子版

- 25 -

(020092-0)

配水管布設工 (A-1～3) 第9号内訳書の2 AZ0702-0000-01		材料費 1式当り内訳書				種別： 形状： 備考：
名 称	規 格	単 位	数 量	単 価	金 額	摘 要
GX形ライナ(ライナボード含む)	JWWA G 120、121 φ150	個	9			DQ55150 建設物価、積算資料 Web版、電子版
明示シート(鉄管類)	上下水道局に連絡して下さい印字 幅40cm	m	132			TSA1010 局独自
仕切弁きょう	長	個	3			HW01030 局独自
仕切弁きょう鉄蓋	表示プレート対応型	個	3			HW01010 局独自
HIVP直管(耐衝撃性硬質ポリ塩化ビニル管)	JIS K 6742 φ50×4m	m	5			E201050 局独自
HIVPエルボ	JIS K 6743 φ50×90°	個	4			E2C1050 建設物価 Web版
VGユニオンシモク HIVG	φ50 ガイドナット付	個	2			L204050 局独自
GX形両受メタルシート仕切弁	φ75 (3種・10K) JWWA B 122 準拠	基	2			V0003//1(特)
GX形両受メタルシート仕切弁	φ150 (3種・10K) JWWA B 122 準拠	基	1			V0004//1(特)
GX形挿しロリング(タッピン)	JWWA G 120、121 φ75	個	2			DQ60075 建設物価 Web版
GX形挿しロリング(タッピン)	JWWA G 120、121 φ150	個	5			DQ60150 建設物価 Web版
合 計		式	1			

- 26 -

(020092-0)

配水管布設工 (A-1~3) 第10号内訳書の1 AZ0704-0000-01		管工 1式当り内訳書				種別:	形状:	備考:
名 称	規 格	単 位	数 量	単 価	金 額	摘 要		
φ300以下天端明示テープ工		m	132			第52号代価表, SKD2204//2		
鋳鉄管吊込み据付工(機械)	呼び径 φ150mm	m	132			第53号代価表, SS0110//2 令和3必携第1編2-3-1~2		
フッソ継手工	7.5K 75mm (80)	口	2			第54号代価表, SS0140//5 令和3必携第1編2-3-5		
G X形継手接合工	異形管 φ75mm	口	6			第55号代価表, SS0165//10 令和3必携第1編2-3-8		
G X形継手接合工	直管 φ150mm	口	29			第56号代価表, SS0165//11 令和3必携第1編2-3-8		
G X形継手接合工	異形管 φ150mm	口	11			第57号代価表, SS0165//12 令和3必携第1編2-3-8		
G X形継手接合工	異形管(G-Link接合) φ150mm	口	6			第58号代価表, SS0165//13 令和3必携第1編2-3-8		
ポリエチレンテープ被覆工	150mm 粘着テープ	m	132			第59号代価表, SS0200//2 令和3必携第1編2-3-13		
小口径鋼管継手工	ねじ込み接合 φ50mm	口	2			第60号代価表, SS0220//6 令和3必携第1編2-4-1-1~2-4-1-3		
管明示テープ工(鋳鉄管)	φ150×5m 胴巻4箇所 天端明示無し	m	132			第61号代価表, SS0770//2 令和3必携第1編2-3-15		
管明示シート工		m	132			第62号代価表, SS0780//2 令和3必携第1編2-3-16		
鋳鉄管切断・溝切り加工工	φ75mm G X形/2工程(専用工具使用)	箇所	2			第63号代価表, SZ0420//4 令和3必携第1編2-8-3		

- 27 -

(020092-0)

配水管布設工 (A-1~3) 第10号内訳書の2 AZ0704-0000-01		管工 1式当り内訳書				種別:	形状:	備考:
名 称	規 格	単 位	数 量	単 価	金 額	摘 要		
鋳鉄管切断・溝切り加工工	φ150mm G X形/2工程(専用工具使用)	箇所	9			第64号代価表, SZ0420//5 令和3必携第1編2-8-3		
鋳鉄管溝切り加工工	φ150mm G X形/専用工具使用	箇所	1			第65号代価表, SZ0420//6 令和3必携第1編2-8-3		
G X継手挿口加工工	φ75 タッピンねじ式	口	2			第66号代価表, SS0175//1 令和3必携第1編2-3-10		
G X継手挿口加工工	φ150 タッピンねじ式	口	5			第67号代価表, SS0175//2 令和3必携第1編2-3-10		
断水連絡工(切断含む)	φ150~300	箇所	2			第68号代価表, SKD2160//3		
水替工(断水連絡用)	φ50	日				第69号代価表, SKD1111//2		
広報用各戸ビラ		枚	118			第70号代価表, SKD2220//2		
HIVP布設工	φ50 接合、シート、テープ 共	m	5			第71号代価表, SKF2019//3		
仕切弁設置工	φ75	基	2			第72号代価表, SKF2071//4		
仕切弁設置工	φ150	基	1			第73号代価表, SKF2071//5		
合 計		式	1					

- 28 -

(020092-0)

配水管布設工 (A-1) 第11号内訳書の1 AZ0803-0000-01		土工 1式当り内訳書			種別:	形状:	備考:
名称	規格	単位	数量	単価	金額	摘要	
舗装版切断 アスファルト舗装版	舗装厚:15cm以下 夜間	m	21			第2号代価表,SP1D210//4 令和3県土木IV-3-③-1	
舗装版取り壊し積込工	0cm超え10cm以下 小型BH クロー型山積0.13m3排ガス2次 夜間	m2	7			第3号代価表,SS1040//2 令和3必携第2編1-1-3	
発生土運搬費	積込2次0.13m3、ダンプトラック2t車 L=3.1km As塊 DID区域内 夜間	m3	0.2			第4号代価表,SS1030//5 令和3必携第2編1-1-6	
廃材処理料 (東部地区)	AS殻、夜間	m3	0.2			第5号代価表,SX1000//4	
小型バックホウ掘削積込	小型BH クロー型山積0.13m3排ガス2次 夜間	m3	10.7			第6号代価表,SS1000//2 令和3必携第2編1-1-1	
発生土運搬費	積込2次0.13m3、ダンプトラック2t車 L=3.1km 土砂 DID区域内 夜間	m3	11.2			第7号代価表,SS1030//8 令和3必携第2編1-1-6	
廃材処理料 (東部地区)	路盤材 (上層・下層)、夜間	m3	0.7			第8号代価表,SX1010//4	
発生土運搬費	積込2次0.13m3、ダンプトラック2t車 L=5.6km 土砂 DID区域内 夜間	m3	4.7			第74号代価表,SS1030//10 令和3必携第2編1-1-6	
土砂受入処分料 (指定処分)	普通土砂 (久里浜UCR処分場) 夜間	m3	4.7			第75号代価表,SX1020//3	
管路埋戻工(機械)	再生砂 RC-10 小型BH クロー型山積0.13m3排ガス2次 夜間	m3	4.5			第76号代価表,SZ1010//6 令和3必携第2編1-1-2	
管路埋戻工(機械)	改良土 40~0mm (夜間) 小型BH クロー型山積0.13m3排ガス2次 夜間	m3	5.3			第77号代価表,SZ1010//5 令和3必携第2編1-1-2	
下層路盤工	仕上り厚 10cm 1層 (幅1.8m未満) 再生クラッシュ RC-40 夜間	m2	7			第12号代価表,SZ1050//9 令和3必携第2編1-1-4	

(020092-0)

配水管布設工 (A-1) 第11号内訳書の2 AZ0803-0000-01		土工 1式当り内訳書			種別:	形状:	備考:
名称	規格	単位	数量	単価	金額	摘要	
仮復旧工(人力施工)	再生密粒度750(13) 瀝青材散布なし 仕上厚3cm 歩道 夜間	m2・1層	7			第13号代価表,SZ1070//9 令和3必携第2編1-1-8	
合計		式	1				

(020092-0)

配水管布設工 (A-2) 第12号内訳書の1 AZ0903-0000-01		土工 1式当り内訳書				種別:	形状:	備考:
名称	規格	単位	数量	単価	金額	摘要		
舗装版切断 アスファルト舗装版	舗装厚:15cmを超え30cm以下 夜間	m	242			第14号代価表, SP1D210//2 令和3県土木IV-3-③-1		
舗装版破砕 アスファルト舗装版	15cmを超え35cm以下 騒音振動対策必要 障害無 積込有 夜間	m2	67			第15号代価表, SP1D110//3 令和3県土木IV-3-②-1		
殻運搬 舗装版破砕	機械積込:騒音対策不要15cm超, 又騒音対策要 DID:有り 4.0km以下 夜間	m3	16.6			第16号代価表, SP13L10//3 令和3県土木II-2-25-1		
廃材処理料 (東部地区)	AS殻、夜間	m3	16.6			第5号代価表, SX1000//4		
小型バックホウ掘削積込	小型BH クロー型 山積0.13m3排ガ2次 夜間	m3	81.1			第6号代価表, SS1000//2 令和3必携第2編1-1-1		
発生土運搬費	積込2次0.13m3、クランプトラック2t車 L=3.1km 土砂 DID区域内 夜間	m3	39.9			第7号代価表, SS1030//8 令和3必携第2編1-1-6		
廃材処理料 (東部地区)	路盤材 (上層・下層)、夜間	m3	39.9			第8号代価表, SX1010//4		
発生土運搬費	積込2次0.13m3、クランプトラック2t車 L=5.6km 土砂 DID区域内 夜間	m3	41.2			第74号代価表, SS1030//10 令和3必携第2編1-1-6		
土砂受入処分料 (指定処分)	普通土砂 (久里浜UCR処分場) 夜間	m3	41.2			第75号代価表, SX1020//3		
管路埋戻工(機械)	再生砂 RC-10 小型BH クロー型 山積0.13m3排ガ2次 夜間	m3	38.5			第76号代価表, SZ1010//6 令和3必携第2編1-1-2		
管路埋戻工(機械)	再生クラッシュ RC-40 小型BH クロー型 山積0.13m3排ガ2次 夜間	m3	36.6			第78号代価表, SZ1010//10 令和3必携第2編1-1-4		
下層路盤工	仕上り厚 20cm 1層(幅1.8m未満) 再生クラッシュ RC-40 夜間	m2	67			第18号代価表, SZ1050//4 令和3必携第2編1-1-4		

- 31 -

(020092-0)

配水管布設工 (A-2) 第12号内訳書の2 AZ0903-0000-01		土工 1式当り内訳書				種別:	形状:	備考:
名称	規格	単位	数量	単価	金額	摘要		
仮復旧工(人力施工)	再生粗粒度7スロ(20) 瀝青材散布なし 仕上厚5cm 車道及び路肩 夜間	m2・1層	67			第19号代価表, SZ1070//3 令和3必携第2編1-1-8		
仮復旧工(人力施工)	再生密粒度7スロ(13) 瀝青材散布なし 仕上厚5cm 車道及び路肩 夜間	m2・1層	67			第20号代価表, SZ1070//20 令和3必携第2編1-1-8		
舗装版取り壊し積込工	0cm超え10cm以下 小型BH クロー型山積0.13m3排ガ2次 夜間	m2	5			第79号代価表, SS1040//7 令和3必携第2編1-1-3		
発生土運搬費	積込2次0.13m3、クランプトラック2t車 L=3.1km AS塊 DID区域内 夜間	m3	0.5			第80号代価表, SS1030//25 令和3必携第2編1-1-6		
廃材処理料 (東部地区)	AS殻、夜間	m3	0.5			第5号代価表, SX1000//4		
小型バックホウ掘削積込	小型BH クロー型 山積0.13m3排ガ2次 夜間	m3	6.3			第81号代価表, SS1000//8 令和3必携第2編1-1-1		
管路埋戻工(機械)	発生土 小型BH クロー型 山積0.13m3排ガ2次 夜間	m3	5.3			第82号代価表, SZ1010//19 令和3必携第2編1-1-2		
下層路盤工	仕上り厚 20cm 1層(幅1.8m未満) 路盤材なし 夜間	m2	5			第83号代価表, SZ1050//19 令和3必携第2編1-1-4		
仮復旧工(人力施工)	再生粗粒度7スロ(20) 瀝青材散布なし 仕上厚5cm 車道及び路肩 夜間	m2・1層	5			第84号代価表, SZ1070//22 令和3必携第2編1-1-8		
仮復旧工(人力施工)	再生密粒度7スロ(13) 瀝青材散布なし 仕上厚5cm 車道及び路肩 夜間	m2・1層	5			第85号代価表, SZ1070//23 令和3必携第2編1-1-8		
合計		式	1					

- 32 -

(020092-0)

配水管布設工 (A-3) 第13号内訳書の1 AZ1003-0000-01		土工 1式当り内訳書				種別:	形状:	備考:
名 称	規 格	単 位	数 量	単 価	金 額	摘 要		
舗装版切断 アスファルト舗装版	舗装厚:15cm以下 夜間	m	15			第2号代価表, SP1D210//4 令和3県土木IV-3-③-1		
舗装版取り壊し積込工	0cm超え10cm以下 小型BH クローラ山積0.13m3排ｶﾞｽ2次 夜間	m2	5			第3号代価表, SS1040//2 令和3必携第2編1-1-3		
発生土運搬費	積込2次0.13m3、ﾀﾝﾌﾞﾄﾞﾗｯｸ2t車 L=3.1km As塊 DID区域内	m3	0.3			第4号代価表, SS1030//5 令和3必携第2編1-1-6		
廃材処理料 (東部地区)	AS殻、夜間	m3	0.3			第5号代価表, SX1000//4		
小型バックホウ掘削積込	小型BH クローラ型 山積0.13m3排ｶﾞｽ2次 夜間	m3	8.1			第6号代価表, SS1000//2 令和3必携第2編1-1-1		
発生土運搬費	積込2次0.13m3、ﾀﾝﾌﾞﾄﾞﾗｯｸ2t車 L=3.1km 土砂 DID区域内	m3	7.8			第7号代価表, SS1030//8 令和3必携第2編1-1-6		
廃材処理料 (東部地区)	路盤材 (上層・下層)、夜間	m3	1			第8号代価表, SX1010//4		
発生土運搬費	積込2次0.13m3、ﾀﾝﾌﾞﾄﾞﾗｯｸ2t車 L=5.6km 土砂 DID区域内	m3	3.7			第74号代価表, SS1030//10 令和3必携第2編1-1-6		
土砂受入処分料 (指定処分)	普通土砂 (久里浜UCR処分場) 夜間	m3	3.7			第75号代価表, SX1020//3		
管路埋戻工(機械)	再生砂 RC-10 小型BH クローラ型 山積0.13m3排ｶﾞｽ2次 夜間	m3	3.7			第76号代価表, SZ1010//6 令和3必携第2編1-1-2		
管路埋戻工(機械)	改良土 40~0mm (夜間) 小型BH クローラ型 山積0.13m3排ｶﾞｽ2次 夜間	m3	3.4			第77号代価表, SZ1010//5 令和3必携第2編1-1-2		
下層路盤工	仕上り厚 20cm 1層(幅1.8m未満) 再生ｸﾞﾗｯｼﾞｱﾝ RC-40 夜間	m2	5			第18号代価表, SZ1050//4 令和3必携第2編1-1-4		

- 33 -

(020092-0)

配水管布設工 (A-3) 第13号内訳書の2 AZ1003-0000-01		土工 1式当り内訳書				種別:	形状:	備考:
名 称	規 格	単 位	数 量	単 価	金 額	摘 要		
仮復旧工(人力施工)	再生密粒度ｱｽﾌﾟ(13) 瀝青材散布なし 仕上り厚5cm 車道及び路肩 夜間	m2・1層	5			第20号代価表, SZ1070//20 令和3必携第2編1-1-8		
合 計		式	1					

- 34 -

(020092-0)

配水管布設工 (A-4・5) ・閉栓工1 第14号内訳書の1 AZ3302-0000-01		材料費 1式当り内訳書			種別:	形状:	備考:
名 称	規 格	単 位	数 量	単 価	金 額	摘 要	
フランジ蓋 (形式2)	JWWA G 114、内面粉体(JWWA G 112) φ150(2類)	個	1			D8K5150	局独自
GX形直管 (1種)	JWWA G 120、内面粉体(JWWA G 112) φ100×4m(接合部品含む)	本	2			DA04100	建設物価、積算資料 Web版、電子版
GX形直管 (1種)	JWWA G 120、内面粉体(JWWA G 112) φ150×5m(接合部品含む)	本	70			DA04150	建設物価、積算資料 Web版、電子版
GX形T字(二受T字管)	JWWA G 121 φ150×75	個	1			DAA2150	建設物価、積算資料 Web版、電子版
GX形T字(二受T字管)	JWWA G 121 φ150×150	個	1			DAA2152	建設物価、積算資料 Web版、電子版
GX形受さし	JWWA G 121 φ150×100	個	1			DAB1150	建設物価、積算資料 Web版、電子版
GX形曲管	JWWA G 121 φ100×45°	個	3			DAC2100	建設物価、積算資料 Web版、電子版
GX形曲管	JWWA G 121 φ150×45°	個	10			DAC2150	建設物価、積算資料 Web版、電子版
GX形曲管	JWWA G 121 φ150×22 1/2°	個	4			DAC3150	建設物価、積算資料 Web版、電子版
GX形曲管	JWWA G 121 φ150×11 1/4°	個	3			DAC4150	建設物価、積算資料 Web版、電子版
GX形うず巻式フランジT字 (7.5K)	JWWA G 121 φ150×75	個	3			DAH2150	建設物価、積算資料 Web版、電子版
GX形継輪	JWWA G 121 φ100	個	1			DAK1100	建設物価、積算資料 Web版、電子版

- 35 -

(020092-0)

配水管布設工 (A-4・5) ・閉栓工1 第14号内訳書の2 AZ3302-0000-01		材料費 1式当り内訳書			種別:	形状:	備考:
名 称	規 格	単 位	数 量	単 価	金 額	摘 要	
GX形継輪	JWWA G 121 φ150	個	3			DAK1150	建設物価、積算資料 Web版、電子版
GX形短1 (形式2)(7.5K)(メーカー規格)	φ150	個	1			DAL2150	建設物価 Web版
GX形両受短管	JWWA G 121 φ150	個	2			DAM6150	建設物価、積算資料 Web版、電子版
フランジ接合部品(7.5K GF-1型)	六角ボルト蔭酸処理ナット付(16×75)4本 パッキン(GF-1型)φ75	組	3			DN06075	局独自
フランジ接合部品(7.5K GF-1型)	六角ボルト蔭酸処理ナット付(16×75)6本 パッキン(GF-1型)φ150	組	4			DN06150	局独自
GX形接合部品(異形管・ソツシユル弁用)	JWWA G 120、121 φ100(コム輪、押輪、T頭B・N含む)	組	4			DQ02100	建設物価、積算資料 Web版、電子版
GX形接合部品(異形管・ソツシユル弁用)	JWWA G 120、121 φ150(コム輪、押輪、T頭B・N含む)	組	28			DQ02150	建設物価、積算資料 Web版、電子版
G-LINK(GX形)	JWWA G 120、121 φ100(コム輪、T頭ボルト・ナット含む)	組	3			DQ04100	建設物価、積算資料 Web版、電子版
G-LINK(GX形)	JWWA G 120、121 φ150(コム輪、T頭ボルト・ナット含む)	組	8			DQ04150	建設物価、積算資料 Web版、電子版
GX形ライナ(ライナボード含む)	JWWA G 120、121 φ100	個	2			DQ55100	建設物価、積算資料 Web版、電子版
GX形ライナ(ライナボード含む)	JWWA G 120、121 φ150	個	19			DQ55150	建設物価、積算資料 Web版、電子版
GX形両受SF仕切弁	JWWA B 120 浅埋型・右開 φ100 (3種 10K)	基	1			H120100	建設物価、積算資料 Web版、電子版

- 36 -

(020092-0)

配水管布設工 (A-4・5) ・閉栓工1 第14号内訳書の3 AZ3302-0000-01		材料費 1式当り内訳書			種別:	形状:	備考:
名 称	規 格	単 位	数 量	単 価	金 額	摘 要	
GX形受挿しSF仕切弁	JWWA B 120 準拠 浅埋型・右開 φ150 (3種 10K)	基	1			H122150 建設物価、積算資料 Web版、電子版	
仕切弁	JWWA B 122 浅埋型・右開 φ150 (2種 7.5K) 内面粉体塗装	基	1			H131150 建設物価、積算資料 Web版、電子版	
鑄鉄製割T字管(弁無)GF形 DIP用	φ150×150	基	1			HN01152 局独自	
明示シート(鉄管類)	上下水道局に連絡して下さい印字 幅40cm	m	338			TSA1010 局独自	
仕切弁きょう	長	個	1			HW01030 局独自	
仕切弁きょう	短	個	2			HW01040 局独自	
仕切弁きょう鉄蓋	表示プレート対応型	個	3			HW01010 局独自	
A・K形離脱防止金具	離脱防止抵抗力3DkN以上 φ150 (接合部品含む)	組	1			DE04150 局独自	
GX形挿しロリング(タッピン)	JWWA G 120、121 φ100	個	2			DQ60100 建設物価 Web版	
GX形挿しロリング(タッピン)	JWWA G 120、121 φ150	個	14			DQ60150 建設物価 Web版	
合 計		式	1				

- 37 -

(020092-0)

配水管布設工 (A-4・5) ・閉栓工1 第15号内訳書の1 AZ3304-0000-01		管工 1式当り内訳書			種別:	形状:	備考:
名 称	規 格	単 位	数 量	単 価	金 額	摘 要	
φ300以下天端明示テブ工		m	338			第86号代価表, SKD2204//1	
仕切弁設置工	φ100	基	1			第87号代価表, SKF2071//1	
仕切弁設置工	φ150	基	2			第88号代価表, SKF2071//3	
鑄鉄管吊込み据付工(機械)	呼び径φ150mm	m	338			第89号代価表, SS0110//1 令和3必携第1編2-3-1~2	
フッソ継手工	7.5K 75mm (80)	口	3			第90号代価表, SS0140//3 令和3必携第1編2-3-5	
フッソ継手工	7.5K 150mm	口	4			第91号代価表, SS0140//4 令和3必携第1編2-3-5	
G X形継手接合工	直管 φ100mm	口	2			第92号代価表, SS0165//2 令和3必携第1編2-3-8	
G X形継手接合工	異形管 φ100mm	口	4			第93号代価表, SS0165//3 令和3必携第1編2-3-8	
G X形継手接合工	異形管(G-Link接合) φ100mm	口	3			第94号代価表, SS0165//4 令和3必携第1編2-3-8	
G X形継手接合工	直管 φ150mm	口	69			第95号代価表, SS0165//5 令和3必携第1編2-3-8	
G X形継手接合工	異形管 φ150mm	口	28			第96号代価表, SS0165//6 令和3必携第1編2-3-8	
G X形継手接合工	異形管(G-Link接合) φ150mm	口	10			第97号代価表, SS0165//7 令和3必携第1編2-3-8	

- 38 -

(020092-0)

配水管布設工 (A-4・5) ・閉栓工1 第15号内訳書の2 AZ3304-0000-01							管工 1式当り内訳書		種別:
							形状:	備考:	
名 称	規 格	単 位	数 量	単 価	金 額	摘 要			
ポリエチレンスリーブ被覆工	150mm 粘着テープ	m	338			第98号代価表, SS0200//1 令和3必携第1編2-3-13			
管明示テープ工(鉄鉄管)	φ150×5m 胴巻4箇所 天端明示無し	m	338			第99号代価表, SS0770//1 令和3必携第1編2-3-15			
管明示シート工		m	338			第100号代価表, SS0780//1 令和3必携第1編2-3-16			
鉄鉄管切断・溝切り加工工	φ100mm G X形/2工程(専用工具使用)	箇所	3			第101号代価表, SZ0420//2 令和3必携第1編2-8-3			
鉄鉄管切断・溝切り加工工	φ150mm G X形/2工程(専用工具使用)	箇所	16			第102号代価表, SZ0420//3 令和3必携第1編2-8-3			
鉄鉄管溝切り加工工	φ150mm G X形/専用工具使用	箇所	2			第103号代価表, SZ0420//7 令和3必携第1編2-8-3			
G X継手挿口加工工	φ100 タッピンねじ式	口	2			第104号代価表, SS0175//3 令和3必携第1編2-3-10			
G X継手挿口加工工	φ150 タッピンねじ式	口	14			第105号代価表, SS0175//4 令和3必携第1編2-3-10			
不断水連絡工	本管φ150×取出φ150	箇所	1			第106号代価表, SZ0760//2 令和3必携第1編2-3-14			
断水連絡工(切断含む)	φ50~100	箇所	1			第44号代価表, SKD2160//1			
水替工(断水連絡用)	φ50	日				第45号代価表, SKD1111//1			
広報用各戸ビラ		枚	108			第46号代価表, SKD2220//1			

(020092-0)

配水管布設工 (A-4・5) ・閉栓工1 第15号内訳書の3 AZ3304-0000-01							管工 1式当り内訳書		種別:
							形状:	備考:	
名 称	規 格	単 位	数 量	単 価	金 額	摘 要			
合 計		式	1						

(020092-0)

配水管布設工 (A-4) 第16号内訳書の1 AZ1103-0000-01		土工 1式当り内訳書				種別: 形状: 備考:
名称	規格	単位	数量	単価	金額	摘要
舗装版切断 アスファルト舗装版	舗装厚:15cmを超え30cm以下	m	62			第21号代価表, SP1D210//3 令和3県土木IV-3-③-1
舗装版破砕 アスファルト舗装版	15cmを超え35cm以下 騒音振動対策必要 障害無 積込有	m ²	18			第22号代価表, SP1D110//4 令和3県土木IV-3-②-1
殻運搬 舗装版破砕	機械積込:騒音対策不要15cm超, 又騒音対策要 DID:有り 4.0km以下	m ³	4.5			第23号代価表, SP13L10//2 令和3県土木II-2-25-1
廃材処理料 (東部地区)	AS殻	m ³	4.5			第24号代価表, SX1000//1
小型バックホウ掘削積込	小型BH クロー型 山積0.13m ³ 排ガ ^ス 2次	m ³	22.8			第25号代価表, SS1000//1 令和3必携第2編1-1-1
発生土運搬費	積込2次0.13m ³ 、クランプトラック2t車 L=3.1km 土砂 DID区域内	m ³	10.8			第26号代価表, SS1030//7 令和3必携第2編1-1-6
廃材処理料 (東部地区)	路盤材 (上層・下層)	m ³	10.8			第27号代価表, SX1010//1
発生土運搬費	積込2次0.13m ³ 、クランプトラック2t車 L=5.6km 土砂 DID区域内	m ³	12			第47号代価表, SS1030//12 令和3必携第2編1-1-6
土砂受入処分料 (指定処分)	普通土砂 (久里浜UCR処分場)	m ³	12			第39号代価表, SX1020//1
管路埋戻工(機械)	再生砂 RC-10 小型BH クロー型 山積0.13m ³ 排ガ ^ス 2次	m ³	11.1			第48号代価表, SZ1010//3 令和3必携第2編1-1-2
管路埋戻工(機械)	再生クッション RC-40 小型BH クロー型 山積0.13m ³ 排ガ ^ス 2次	m ³	10.8			第49号代価表, SZ1010//1 令和3必携第2編1-1-4
下層路盤工	仕上り厚 20cm 1層(幅1.8m未満) 再生クッション RC-40	m ²	18			第32号代価表, SZ1050//2 令和3必携第2編1-1-4

- 41 -

(020092-0)

配水管布設工 (A-4) 第16号内訳書の2 AZ1103-0000-01		土工 1式当り内訳書				種別: 形状: 備考:
名称	規格	単位	数量	単価	金額	摘要
仮復旧工(人力施工)	再生粗粒度7ス ^ク (20) 瀝青材散布なし 仕上厚5cm 車道及び路肩	m ² ・1層	18			第33号代価表, SZ1070//5 令和3必携第2編1-1-8
仮復旧工(人力施工)	再生密粒度7ス ^ク (13) 瀝青材散布なし 仕上厚5cm 車道及び路肩	m ² ・1層	18			第34号代価表, SZ1070//10 令和3必携第2編1-1-8
舗装版取り壊し積込工	0cm超え10cm以下 小型BH クロー型山積0.13m ³ 排ガ ^ス 2次	m ²	1			第36号代価表, SS1040//1 令和3必携第2編1-1-3
発生土運搬費	積込2次0.13m ³ 、クランプトラック2t車 L=3.1km AS塊 DID区域内	m ³	0.1			第37号代価表, SS1030//4 令和3必携第2編1-1-6
廃材処理料 (東部地区)	AS殻	m ³	0.1			第24号代価表, SX1000//1
小型バックホウ掘削積込	小型BH クロー型 山積0.13m ³ 排ガ ^ス 2次	m ³	1.8			第25号代価表, SS1000//1 令和3必携第2編1-1-1
管路埋戻工(機械)	発生土 小型BH クロー型 山積0.13m ³ 排ガ ^ス 2次	m ³	1.5			第107号代価表, SZ1010//16 令和3必携第2編1-1-2
下層路盤工	仕上り厚 20cm 1層(幅1.8m未満) 路盤材なし	m ²	1			第108号代価表, SZ1050//20 令和3必携第2編1-1-4
仮復旧工(人力施工)	再生粗粒度7ス ^ク (20) 瀝青材散布なし 仕上厚5cm 車道及び路肩	m ² ・1層	1			第33号代価表, SZ1070//5 令和3必携第2編1-1-8
仮復旧工(人力施工)	再生密粒度7ス ^ク (13) 瀝青材散布なし 仕上厚5cm 車道及び路肩	m ² ・1層	1			第34号代価表, SZ1070//10 令和3必携第2編1-1-8
合計		式	1			

- 42 -

(020092-0)

配水管布設工 (A-5) 第17号内訳書の1 AZ1203-0000-01		土工 1式当り内訳書				種別： 形状： 備考：
名称	規格	単位	数量	単価	金額	摘要
舗装版切断 アスファルト舗装版	舗装厚：15cm以下	m	639			第35号代価表, SP1D210//1 令和3県土木IV-3-③-1
舗装版取り壊し積込工	0cm超え10cm以下 小型BH クローラ山積0.13m3排ガス2次	m2	176			第36号代価表, SS1040//1 令和3必携第2編1-1-3
発生土運搬費	積込2次0.13m3、ダンプトラック2t車 L=3.1km As塊 DID区域内	m3	8.8			第37号代価表, SS1030//4 令和3必携第2編1-1-6
廃材処理料 (東部地区)	AS殻	m3	8.8			第24号代価表, SX1000//1
小型バックホウ掘削積込	小型BH クローラ型 山積0.13m3排ガス2次	m3	176.2			第25号代価表, SS1000//1 令和3必携第2編1-1-1
発生土運搬費	積込2次0.13m3、ダンプトラック2t車 L=3.1km 土砂 DID区域内	m3	309.2			第26号代価表, SS1030//7 令和3必携第2編1-1-6
廃材処理料 (東部地区)	路盤材 (上層・下層)	m3	35.2			第27号代価表, SX1010//1
発生土運搬費	積込2次0.13m3、ダンプトラック2t車 L=5.6km 土砂 DID区域内	m3	4			第47号代価表, SS1030//12 令和3必携第2編1-1-6
土砂受入処分料 (指定処分)	普通土砂 (久里浜UCR処分場)	m3	4			第39号代価表, SX1020//1
管路埋戻工(機械)	改良土 20～0mm (昼間) 小型BH クローラ型 山積0.13m3排ガス2次	m3	93			第50号代価表, SZ1010//4 令和3必携第2編1-1-2
管路埋戻工(機械)	改良土 40～0mm (昼間) 小型BH クローラ型 山積0.13m3排ガス2次	m3	44			第51号代価表, SZ1010//2 令和3必携第2編1-1-2
下層路盤工	仕上り厚 25cm 2層(幅1.8m未満) 再生クラッシュ RC-40	m2	176			第40号代価表, SZ1050//6 令和3必携第2編1-1-4

- 43 -

(020092-0)

配水管布設工 (A-5) 第17号内訳書の2 AZ1203-0000-01		土工 1式当り内訳書				種別： 形状： 備考：
名称	規格	単位	数量	単価	金額	摘要
仮復旧工(人力施工)	再生密粒度7mm(13) 瀝青材散布なし 仕上厚5cm 車道及び路肩	m2・1層	176			第34号代価表, SZ1070//10 令和3必携第2編1-1-8
舗装版取り壊し積込工	0cm超え10cm以下 小型BH クローラ山積0.13m3排ガス2次	m2	13			第36号代価表, SS1040//1 令和3必携第2編1-1-3
発生土運搬費	積込2次0.13m3、ダンプトラック2t車 L=3.1km As塊 DID区域内	m3	0.7			第37号代価表, SS1030//4 令和3必携第2編1-1-6
廃材処理料 (東部地区)	AS殻	m3	0.7			第24号代価表, SX1000//1
小型バックホウ掘削積込	小型BH クローラ型 山積0.13m3排ガス2次	m3	11.7			第25号代価表, SS1000//1 令和3必携第2編1-1-1
管路埋戻工(機械)	発生土 小型BH クローラ型 山積0.13m3排ガス2次	m3	8.4			第107号代価表, SZ1010//16 令和3必携第2編1-1-2
下層路盤工	仕上り厚 25cm 2層(幅1.8m未満) 路盤材なし	m2	13			第109号代価表, SZ1050//21 令和3必携第2編1-1-4
仮復旧工(人力施工)	再生密粒度7mm(13) 瀝青材散布なし 仕上厚5cm 車道及び路肩	m2・1層	13			第34号代価表, SZ1070//10 令和3必携第2編1-1-8
合計		式	1			

- 44 -

(020092-0)

閉栓工1 (A-4) 第18号内訳書の1 AZ1303-0000-01		土工 1式当り内訳書				種別： 形状： 備考：
名称	規格	単位	数量	単価	金額	摘要
舗装版切断 アスファルト舗装版	舗装厚：15cmを超え30cm以下	m	5			第21号代価表, SP1D210//3 令和3県土木IV-3-③-1
舗装版破砕 アスファルト舗装版	15cmを超え35cm以下 騒音振動対策必要 障害無 積込有	m ²	1			第22号代価表, SP1D110//4 令和3県土木IV-3-②-1
殻運搬 舗装版破砕	機械積込:騒音対策不要15cm超, 又騒音対策要 DID:有り 4.0km以下	m ³	0.4			第23号代価表, SP13L10//2 令和3県土木II-2-25-1
廃材処理料 (東部地区)	AS殻	m ³	0.4			第24号代価表, SX1000//1
小型バックホウ掘削積込	小型BH クロー型 山積0.13m ³ 排ｶﾞｽ2次	m ³	1.8			第25号代価表, SS1000//1 令和3必携第2編1-1-1
発生土運搬費	積込2次0.13m ³ 、ﾀﾝﾌﾞﾄﾗｯｸ2t車 L=3.1km 土砂 DID区域内	m ³	0.8			第26号代価表, SS1030//7 令和3必携第2編1-1-6
廃材処理料 (東部地区)	路盤材 (上層・下層)	m ³	0.8			第27号代価表, SX1010//1
発生土運搬費	積込2次0.13m ³ 、ﾀﾝﾌﾞﾄﾗｯｸ2t車 L=5.6km 土砂 DID区域内	m ³	0.9			第47号代価表, SS1030//12 令和3必携第2編1-1-6
土砂受入処分料 (指定処分)	普通土砂 (久里浜UCR処分場)	m ³	0.9			第39号代価表, SX1020//1
管路埋戻工(機械)	再生砂 RC-10 小型BH クロー型 山積0.13m ³ 排ｶﾞｽ2次	m ³	0.8			第48号代価表, SZ1010//3 令和3必携第2編1-1-2
管路埋戻工(機械)	再生ｸﾞﾗｯｼﾞｱﾝ RC-40 小型BH クロー型 山積0.13m ³ 排ｶﾞｽ2次	m ³	0.8			第49号代価表, SZ1010//1 令和3必携第2編1-1-2
下層路盤工	仕上り厚 20cm 1層(幅1.8m未満) 再生ｸﾞﾗｯｼﾞｱﾝ RC-40	m ²	1			第32号代価表, SZ1050//2 令和3必携第2編1-1-4

- 45 -

(020092-0)

閉栓工1 (A-4) 第18号内訳書の2 AZ1303-0000-01		土工 1式当り内訳書				種別： 形状： 備考：
名称	規格	単位	数量	単価	金額	摘要
仮復旧工(人力施工)	再生粗粒度ｱｽﾌﾟ(20) 瀝青材散布なし 仕上厚5cm 車道及び路肩	m ² ・1層	1			第33号代価表, SZ1070//5 令和3必携第2編1-1-8
仮復旧工(人力施工)	再生密粒度ｱｽﾌﾟ(13) 瀝青材散布なし 仕上厚5cm 車道及び路肩	m ² ・1層	1			第34号代価表, SZ1070//10 令和3必携第2編1-1-8
合計		式	1			

- 46 -

(020092-0)

名称	規格	単位	数量	単価	金額	種別：		
						備考：		
連絡工1・2 (A-2) 第19号内訳書の1 AZ1402-0000-01							材料費 1式当り内訳書	
GX形直管 (1種)	JWWA G 120、内面粉体(JWWA G 112) φ75×4m(接合部品含む)	本	2			DA04075 建設物価、積算資料 Web版、電子版		
GX形曲管	JWWA G 121 φ75×45°	個	2			DAC2075 建設物価、積算資料 Web版、電子版		
GX形曲管	JWWA G 121 φ75×11 1/4°	個	2			DAC4075 建設物価、積算資料 Web版、電子版		
GX形継輪	JWWA G 121 φ75	個	2			DAK1075 建設物価、積算資料 Web版、電子版		
GX形接合部品(異形管・ワッシャー弁用)	JWWA G 120、121 φ75(コラム輪、押輪、T頭B・N含む)	組	7			DQ02075 建設物価、積算資料 Web版、電子版		
G-LINK(GX形)	JWWA G 120、121 φ75(コラム輪、T頭ボルト・ナット含む)	組	6			DQ04075 建設物価、積算資料 Web版、電子版		
GX形ライナ(ライナボード含む)	JWWA G 120、121 φ75	個	2			DQ55075 建設物価、積算資料 Web版、電子版		
GX形両受SF仕切弁	JWWA B 120 浅埋型・右開 φ75 (3種 10K)	基	1			H120075 建設物価、積算資料 Web版、電子版		
GX形受挿しSF仕切弁	JWWA B 120 準抛、浅埋型・右開 φ75 (3種 10K)	基	1			H122075 建設物価、積算資料 Web版、電子版		
仕切弁きょう	長	個	2			HW01030 局独自		
仕切弁きょう鉄蓋	表示プレート対応型	個	2			HW01010 局独自		
GX形挿しロリング(タップピン)	JWWA G 120、121 φ75	個	3			DQ60075 建設物価 Web版		

- 47 -

(020092-0)

名称	規格	単位	数量	単価	金額	種別：		
						備考：		
連絡工1・2 (A-2) 第19号内訳書の2 AZ1402-0000-01							材料費 1式当り内訳書	
明示シート(鉄管類)	上下水道局に連絡して下さい印字 幅40cm	m	10			TSA1010 局独自		
合計		式	1					

- 48 -

(020092-0)

連絡工1・2 (A-2) 第20号内訳書の1 AZ1503-0000-01		土工 1式当り内訳書					種別：	形状：	備考：
名 称	規 格	単 位	数 量	単 価	金 額	摘 要			
舗装版切断 アスファルト舗装版	舗装厚:15cmを超え30cm以下 夜間	m	30			第14号代価表, SP1D210//2 令和3県土木IV-3-③-1			
舗装版破砕 アスファルト舗装版	15cmを超え35cm以下 騒音振動対策必要 障害無 積込有 夜間	m2	8			第15号代価表, SP1D110//3 令和3県土木IV-3-②-1			
殻運搬 舗装版破砕	機械積込:騒音対策不要15cm超,又騒音対策要 DID:有り 4.0km以下 夜間	m3	2.1			第16号代価表, SP13L10//3 令和3県土木II-2-25-1			
廃材処理料 (東部地区)	AS殻、夜間	m3	2.1			第5号代価表, SX1000//4			
小型バックホウ掘削積込	小型BH クロー型 山積0.13m3排ｶﾞｽ2次 夜間	m3	8.7			第6号代価表, SS1000//2 令和3必携第2編1-1-1			
発生土運搬費	積込2次0.13m3、ﾀﾞﾝﾌﾟﾄﾗｯｸ2t車 L=3.1km 土砂 DID区域内 夜間	m3	5			第7号代価表, SS1030//8 令和3必携第2編1-1-6			
廃材処理料 (東部地区)	路盤材 (上層・下層)、夜間	m3	5			第8号代価表, SX1010//4			
発生土運搬費	積込2次0.13m3、ﾀﾞﾝﾌﾟﾄﾗｯｸ2t車 L=5.6km 土砂 DID区域内 夜間	m3	3.7			第74号代価表, SS1030//10 令和3必携第2編1-1-6			
土砂受入処分料 (指定処分)	普通土砂 (久里浜UCR処分場) 夜間	m3	3.7			第75号代価表, SX1020//3			
管路埋戻工(機械)	再生砂 RC-10 小型BH クロー型 山積0.13m3排ｶﾞｽ2次 夜間	m3	3.2			第76号代価表, SZ1010//6 令和3必携第2編1-1-2			
管路埋戻工(機械)	再生ｸﾞﾗｯｼﾞｱﾝ RC-40 小型BH クロー型 山積0.13m3排ｶﾞｽ2次 夜間	m3	5			第78号代価表, SZ1010//10 令和3必携第2編1-1-2			
下層路盤工	仕上り厚 20cm 1層 (幅1.8m未満) 再生ｸﾞﾗｯｼﾞｱﾝ RC-40 夜間	m2	8			第18号代価表, SZ1050//4 令和3必携第2編1-1-4			

- 49 -

(020092-0)

連絡工1・2 (A-2) 第20号内訳書の2 AZ1503-0000-01		土工 1式当り内訳書					種別：	形状：	備考：
名 称	規 格	単 位	数 量	単 価	金 額	摘 要			
仮復旧工(人力施工)	再生粗粒度ｽｺﾝ(20) 瀝青材散布なし 仕上厚5cm 車道及び路肩 夜間	m2・1層	8			第19号代価表, SZ1070//3 令和3必携第2編1-1-8			
仮復旧工(人力施工)	再生密粒度ｽｺﾝ(13) 瀝青材散布なし 仕上厚5cm 車道及び路肩 夜間	m2・1層	8			第20号代価表, SZ1070//20 令和3必携第2編1-1-8			
合 計		式	1						

- 50 -

(020092-0)

連絡工1・2 (A-2) 第21号内訳書の1 AZ1404-0000-01		管工 1式当り内訳書				種別： 形状： 備考：	
名 称	規 格	単 位	数 量	単 価	金 額	摘 要	
φ300以下天端明示テープ工		m	10			第52号代価表, SKD2204//2	
鋳鉄管吊込み据付工(機械)	呼び径φ75mm以下	m	10			第110号代価表, SS0110//4 令和3必携第1編2-3-1~2	
G X継手挿口加工工	φ75 タビソねじ式	口	3			第66号代価表, SS0175//1 令和3必携第1編2-3-10	
ポリエチレンスリーブ被覆工	75mm 粘着テープ	m	10			第111号代価表, SS0200//5 令和3必携第1編2-3-13	
管明示テープ工(鋳鉄管)	φ75×4m 胴巻3箇所 天端明示無し	m	10			第112号代価表, SS0770//4 令和3必携第1編2-3-15	
管明示シート工		m	10			第62号代価表, SS0780//2 令和3必携第1編2-3-16	
鋳鉄管切断・溝切り加工工	φ75mm G X形/2工程(専用工具使用)	箇所	3			第63号代価表, SZ0420//4 令和3必携第1編2-3-3	
仕切弁設置工	φ75	基	2			第72号代価表, SKF2071//4	
G X形継手接合工	直管 φ75mm	口	2			第113号代価表, SS0165//14 令和3必携第1編2-3-8	
G X形継手接合工	異形管 φ75mm	口	7			第55号代価表, SS0165//10 令和3必携第1編2-3-8	
G X形継手接合工	異形管(G-Link接合) φ75mm	口	6			第114号代価表, SS0165//15 令和3必携第1編2-3-8	
断水連絡工(切断含む)	φ50~100	箇所	2			第115号代価表, SKD2160//4	

- 51 -

(020092-0)

連絡工1・2 (A-2) 第21号内訳書の2 AZ1404-0000-01		管工 1式当り内訳書				種別： 形状： 備考：	
名 称	規 格	単 位	数 量	単 価	金 額	摘 要	
水替工(断水連絡用)	φ50	日				第69号代価表, SKD1111//2	
広報用各戸ビラ		枚	94			第70号代価表, SKD2220//2	
仕切弁きょう撤去工		箇所	1			第116号代価表, SKF2094//2	
仕切弁撤去工	φ75	基	2			第117号代価表, SKF2081//1	
管撤去工	φ75 DIP	m	10			第118号代価表, SKF2021//4	
合 計		式	1				

- 52 -

(020092-0)

連絡工3～5 (A-5) 第22号内訳書の1 AZ3402-0000-01		材料費 1式当り内訳書				種別： 形状： 備考：
名 称	規 格	単 位	数 量	単 価	金 額	摘 要
GX形直管(1種)	JWWA G 120、内面粉体(JWWA G 112) φ75×4m(接合部品含む)	本	3			DA04075 建設物価、積算資料 Web版、電子版
GX形さし受	JWWA G 121 φ100×75	個	1			DAB2100 建設物価、積算資料 Web版、電子版
GX形さし受	JWWA G 121 φ150×100	個	1			DAB2150 建設物価、積算資料 Web版、電子版
GX形曲管	JWWA G 121 φ75×45°	個	6			DAC2075 建設物価、積算資料 Web版、電子版
GX形継輪	JWWA G 121 φ75	個	2			DAK1075 建設物価、積算資料 Web版、電子版
GX形接合部品(異形管・ソケット兼用)	JWWA G 120、121 φ75(ゴム輪、押輪、T頭B・N含む)	組	12			DQ02075 建設物価、積算資料 Web版、電子版
GX形接合部品(異形管・ソケット兼用)	JWWA G 120、121 φ100(ゴム輪、押輪、T頭B・N含む)	組	1			DQ02100 建設物価、積算資料 Web版、電子版
G-LINK(GX形)	JWWA G 120、121 φ75(ゴム輪、T頭ボルト・ナット含む)	組	6			DQ04075 建設物価、積算資料 Web版、電子版
GX形ライナ(ライナボード含む)	JWWA G 120、121 φ75	個	2			DQ55075 建設物価、積算資料 Web版、電子版
PE直管(水道配水用ポリエチレン管)	JWWA K 144 φ50×5m	本	1			G301050 建設物価、積算資料 Web版、電子版
PE EFソケット	JWWA K 145 φ50	個	3			G3E1050 建設物価、積算資料 Web版、電子版
PE ベンド	JWWA K 145 φ50×45°	個	2			G4C2050 建設物価、積算資料 Web版、電子版

- 53 -

(020092-0)

連絡工3～5 (A-5) 第22号内訳書の2 AZ3402-0000-01		材料費 1式当り内訳書				種別： 形状： 備考：
名 称	規 格	単 位	数 量	単 価	金 額	摘 要
PE 片落メカニカルソケット(DIP×PEP)	PTC G 30 離脱防止抵抗力3DkN以上 φ75×50 (耐震特押)	個	1			GAB2075 局独自
PEメカニカルソケット(PEP×PEP)	PTC G 30 φ50	個	1			GAE1050 局独自
GX形両受SF仕切弁	JWWA B 120 浅埋型・右開 φ75 (3種 10K)	基	3			H120075 建設物価、積算資料 Web版、電子版
仕切弁きょう	短	個	3			HW01040 局独自
仕切弁きょう鉄蓋	表示プレート対応型	個	3			HW01010 局独自
GX形挿し口リング(タップ)	JWWA G 120、121 φ75	個	8			DQ60075 建設物価 Web版
明示シート(鉄管類)	上下水道局に連絡して下さい印字 幅40cm	m	17			TSA1010 局独自
合 計		式	1			

- 54 -

(020092-0)

連絡工3～5 (A-5) 第23号内訳書の1 AZ1603-0000-01		土工 1式当り内訳書				種別： 形状： 備考：
名 称	規 格	単 位	数 量	単 価	金 額	摘 要
舗装版切断 アスファルト舗装版	舗装厚：15cm以下	m	48			第35号代価表, SP1D210//1 令和3県土木IV-3-③-1
舗装版取り壊し積込工	0cm超え10cm以下 小型BH クローラ山積0.13m3排ｶﾞｽ2次	m2	14			第36号代価表, SS1040//1 令和3必携第2編1-1-3
発生土運搬費	積込2次0.13m3、ﾀﾞﾝﾌﾞﾄﾗｯｸ2t車 L=3.1km As塊 DID区域内	m3	0.7			第37号代価表, SS1030//4 令和3必携第2編1-1-6
廃材処理料 (東部地区)	AS殻	m3	0.7			第24号代価表, SX1000//1
小型バックホウ掘削積込	小型BH クローラ型 山積0.13m3排ｶﾞｽ2次	m3	16.7			第25号代価表, SS1000//1 令和3必携第2編1-1-1
発生土運搬費	積込2次0.13m3、ﾀﾞﾝﾌﾞﾄﾗｯｸ2t車 L=3.1km 土砂 DID区域内	m3	29.4			第26号代価表, SS1030//7 令和3必携第2編1-1-6
廃材処理料 (東部地区)	路盤材 (上層・下層)	m3	2.7			第27号代価表, SX1010//1
発生土運搬費	積込2次0.13m3、ﾀﾞﾝﾌﾞﾄﾗｯｸ2t車 L=5.6km 土砂 DID区域内	m3	0.7			第47号代価表, SS1030//12 令和3必携第2編1-1-6
土砂受入処分料 (指定処分)	普通土砂 (久里浜UCR処分場)	m3	0.7			第39号代価表, SX1020//1
管路埋戻工(機械)	改良土 20～0mm (昼間) 小型BH クローラ型 山積0.13m3排ｶﾞｽ2次	m3	8.9			第50号代価表, SZ1010//4 令和3必携第2編1-1-2
管路埋戻工(機械)	改良土 40～0mm (昼間) 小型BH クローラ型 山積0.13m3排ｶﾞｽ2次	m3	4.4			第51号代価表, SZ1010//2 令和3必携第2編1-1-2
下層路盤工	仕上り厚 25cm 2層(幅1.8m未満) 再生ｸﾞﾗｯｼﾞｱﾝ RC-40	m2	14			第40号代価表, SZ1050//6 令和3必携第2編1-1-4

(020092-0)

連絡工3～5 (A-5) 第23号内訳書の2 AZ1603-0000-01		土工 1式当り内訳書				種別： 形状： 備考：
名 称	規 格	単 位	数 量	単 価	金 額	摘 要
仮復旧工(人力施工)	再生密粒度ｱｽﾌﾟ(13) 瀝青材散布なし 仕上厚5cm 車道及び路肩	m2・1層	14			第34号代価表, SZ1070//10 令和3必携第2編1-1-8
合 計		式	1			

(020092-0)

連絡工3～5 (A-5) 第24号内訳書の1 AZ3404-0000-01		管工 1式当り内訳書				種別： 形状： 備考：
名称	規格	単位	数量	単価	金額	摘要
φ300以下天端明示テープ工		m	17			第86号代価表, SKD2204//1
铸铁管吊込み据付工(機械)	呼び径φ75mm以下	m	11			第119号代価表, SS0110//3 令和3必携第1編2-3-1～2
G X継手挿口加工工	φ75 タッピンねじ式	口	8			第120号代価表, SS0175//5 令和3必携第1編2-3-10
ポリエチレンスリーブ被覆工	75mm 粘着テープ	m	11			第121号代価表, SS0200//6 令和3必携第1編2-3-13
ポリエチレン管据付工	φ50mm	m	6			第122号代価表, SS0350//3 令和3必携第1編2-6-1～2
管明示テープ工(铸铁管)	φ75×4m 胴巻3箇所 天端明示無し	m	11			第123号代価表, SS0770//5 令和3必携第1編2-3-15
管明示シート工		m	17			第100号代価表, SS0780//1 令和3必携第1編2-3-16
管明示テープ工(ポリエチレン管)	φ50 胴巻4箇所 天端明示無し	m	6			第124号代価表, SS1220//1 令和3必携第1編2-6-4
铸铁管溝切り加工工	φ75mm G X形/専用工具使用	箇所	2			第125号代価表, SZ0420//8 令和3必携第1編2-8-3
ロケティングワイヤー(ポリエチレン管)		m	6			第126号代価表, SZ1230//1 令和3必携第1編2-6-5
溶剤浸透防護スリーブ被覆工	50mm 粘着テープ	m	6			第127号代価表, SZ1250//1 令和3必携第1編2-6-6
仕切弁設置工	φ75	基	3			第128号代価表, SKF2071//2

- 57 -

(020092-0)

連絡工3～5 (A-5) 第24号内訳書の2 AZ3404-0000-01		管工 1式当り内訳書				種別： 形状： 備考：
名称	規格	単位	数量	単価	金額	摘要
メカニカル継手工	75mm K形 特殊継手	口	1			第129号代価表, SS0130//1 令和3必携第1編2-3-3
G X形継手接合工	直管 φ75mm	口	2			第130号代価表, SS0165//8 令和3必携第1編2-3-8
G X形継手接合工	異形管 φ75mm	口	12			第131号代価表, SS0165//1 令和3必携第1編2-3-8
G X形継手接合工	異形管(G-Link接合) φ75mm	口	6			第132号代価表, SS0165//9 令和3必携第1編2-3-8
G X形継手接合工	異形管 φ100mm	口	1			第93号代価表, SS0165//3 令和3必携第1編2-3-8
ポリエチレン管継手工	φ50mm 融着(EF)継手・両受	口	12			第133号代価表, SS0360//1 令和3必携第1編2-6-1～2
ポリエチレン管(メカニカル継手)布設工	φ50mm	口	3			第134号代価表, SS0365//1 令和3必携第1編2-6-3
ポリエチレン管切断工	φ50	口	2			第135号代価表, SS0457//1 令和3必携第1編2-8-7
铸铁管切断・溝切り加工工	φ75mm G X形/2工程(専用工具使用)	箇所	7			第136号代価表, SZ0420//1 令和3必携第1編2-8-3
断水連絡工(切断含む)	φ50～100	箇所	3			第44号代価表, SKD2160//1
水替工(断水連絡用)	φ50	日				第45号代価表, SKD1111//1
広報用各戸ビラ		枚	90			第46号代価表, SKD2220//1

- 58 -

(020092-0)

連絡工3~5 (A-5) 第24号内訳書の3 AZ3404-0000-01		管工 1式当り内訳書				種別: 形状: 備考:
名 称	規 格	単 位	数 量	単 価	金 額	摘 要
仕切弁きょう撤去工		箇所	3			第137号代価表, SKF2094//1
仕切弁撤去工	φ 75	基	2			第138号代価表, SKF2081//2
仕切弁撤去工	φ 100	基	1			第139号代価表, SKF2081//3
管撤去工	φ 75 DIP	m	11			第140号代価表, SKF2021//5
管撤去工	φ 50 PEP	m	6			第141号代価表, SKF202C//1
合 計		式	1			

(020092-0)

公道内給水管接続替工A 第25号内訳書 A0001-0000-01		材料費 1式当り内訳書				種別: 形状: 備考:
名 称	規 格	単 位	数 量	単 価	金 額	摘 要
サドル付分水栓(防食7/8、密着コア含)	JWWA規格形 A形 φ 150×20 CIP、ACP、SP用	個	31			L001151 局独自
サドル付分水栓(防食7/8、密着コア含)	JWWA規格形 A形 φ 150×25 CIP、ACP、SP用	個	10			L001152 局独自
サドル付分水栓(防食7/8、密着コア含)	JWWA規格形 A形 φ 150×50 CIP用	個	6			L001155 局独自
合 計		式	1			

(020092-0)

公道内給水管接続替工A 第26号内訳書の1 A0001-0000-02		管工 1式当り内訳書				種別： 形状： 備考：
名 称	規 格	単 位	数 量	単 価	金 額	摘 要
給水管接続替工	φ 20 SUS316 L=0m DIP、SUS用	箇所	4			第142号代価表, SKF2111//1
給水管接続替工	φ 25 SUS316 L=0m DIP、SUS用	箇所	4			第143号代価表, SKF2112//1
給水管接続替工	φ 25 SUS316 L=2m DIP、SUS用	箇所	2			第144号代価表, SKF2112//3
給水管接続替工	φ 20 PEP L=0m DIP、SUS用	箇所	3			第145号代価表, SKF2115//1
給水管接続替工	φ 20 PEP L=1m DIP、SUS用	箇所	2			第146号代価表, SKF2115//2
給水管接続替工	φ 20 PEP L=2m DIP、SUS用	箇所	7			第147号代価表, SKF2115//3
給水管接続替工	φ 20 PEP L=3m DIP、SUS用	箇所	3			第148号代価表, SKF2115//4
給水管接続替工	φ 20 PEP L=5m DIP、SUS用	箇所	12			第149号代価表, SKF2115//5
給水管接続替工	φ 25 PEP L=0m DIP、SUS用	箇所	1			第150号代価表, SKF2116//1
給水管接続替工	φ 25 PEP L=2m DIP、SUS用	箇所	1			第151号代価表, SKF2116//2
給水管接続替工	φ 25 PEP L=3m DIP、SUS用	箇所	1			第152号代価表, SKF2116//3
給水管接続替工	φ 25 PEP L=5m DIP、SUS用	箇所	1			第153号代価表, SKF2116//4

- 61 -

(020092-0)

公道内給水管接続替工A 第26号内訳書の2 A0001-0000-02		管工 1式当り内訳書				種別： 形状： 備考：
名 称	規 格	単 位	数 量	単 価	金 額	摘 要
給水管接続替工	φ 50 SUS316 L=0m DIP、SUS用	箇所	3			第154号代価表, SKF2119//1
給水管接続替工	φ 50 SUS316 L=0m DIP、SUS用	箇所	1			第155号代価表, SKF2119//3
給水管接続替工	φ 50 SUS316 L=2m DIP、SUS用	箇所	1			第156号代価表, SKF2119//2
給水管接続替工	φ 50 SUS316 L=2m DIP、SUS用	箇所	1			第157号代価表, SKF2119//4
給水管接続替調整工		件	47			第158号代価表, SKD2210//1
合 計		式	1			

- 62 -

(020092-0)

公道内給水管接続替工 (A-2) 第27号内訳書の1 AZ1703-0000-01		土工 1式当り内訳書				種別： 形状： 備考：
名 称	規 格	単 位	数 量	単 価	金 額	摘 要
舗装版切断 アスファルト舗装版	舗装厚：15cmを超え30cm以下 夜間	m	12			第14号代価表, SP1D210//2 令和3県土木IV-3-③-1
舗装版破砕 アスファルト舗装版	15cmを超え35cm以下 騒音振動対策必要 障害無 積込有 夜間	m2	3			第15号代価表, SP1D110//3 令和3県土木IV-3-②-1
殻運搬 舗装版破砕	機械積込：騒音対策不要15cm超, 又騒音対策要 DID：有り 4.0km以下 夜間	m3	0.7			第16号代価表, SP13L10//3 令和3県土木II-2-25-1
廃材処理料 (東部地区)	AS殻、夜間	m3	0.7			第5号代価表, SX1000//4
小型バックホウ掘削積込	小型BH クロー型 山積0.13m3排ｶﾞｽ2次 夜間	m3	2.8			第6号代価表, SS1000//2 令和3必携第2編1-1-1
発生土運搬費	積込2次0.13m3、ﾀﾝﾌﾞﾄﾞﾗｯｸ2t車 L=3.1km 土砂 DID区域内 夜間	m3	1.7			第7号代価表, SS1030//8 令和3必携第2編1-1-6
廃材処理料 (東部地区)	路盤材 (上層・下層)、夜間	m3	1.7			第8号代価表, SX1010//4
発生土運搬費	積込2次0.13m3、ﾀﾝﾌﾞﾄﾞﾗｯｸ2t車 L=5.6km 土砂 DID区域内 夜間	m3	1.1			第74号代価表, SS1030//10 令和3必携第2編1-1-6
土砂受入処分料 (指定処分)	普通土砂 (久里浜UCR処分場) 夜間	m3	1.1			第75号代価表, SX1020//3
管路埋戻工(機械)	再生砂 RC-10 小型BH クロー型 山積0.13m3排ｶﾞｽ2次 夜間	m3	1			第76号代価表, SZ1010//6 令和3必携第2編1-1-2
管路埋戻工(機械)	再生ｸﾞﾗｯｼﾞｱﾝ RC-40 小型BH クロー型 山積0.13m3排ｶﾞｽ2次 夜間	m3	1.7			第78号代価表, SZ1010//10 令和3必携第2編1-1-2
下層路盤工	仕上り厚 20cm 1層(幅1.8m未満) 再生ｸﾞﾗｯｼﾞｱﾝ RC-40 夜間	m2	3			第18号代価表, SZ1050//4 令和3必携第2編1-1-4

- 63 -

(020092-0)

公道内給水管接続替工 (A-2) 第27号内訳書の2 AZ1703-0000-01		土工 1式当り内訳書				種別： 形状： 備考：
名 称	規 格	単 位	数 量	単 価	金 額	摘 要
仮復旧工(人力施工)	再生粗粒度ｽｺﾝ(20) 瀝青材散布なし 仕上厚5cm 車道及び路肩 夜間	m2・1層	3			第19号代価表, SZ1070//3 令和3必携第2編1-1-8
仮復旧工(人力施工)	再生密粒度ｽｺﾝ(13) 瀝青材散布なし 仕上厚5cm 車道及び路肩 夜間	m2・1層	3			第20号代価表, SZ1070//20 令和3必携第2編1-1-8
合 計		式	1			

- 64 -

(020092-0)

公道内給水管接続替工 (A-5) 第28号内訳書の1 AZ3503-0000-01		土工 1式当り内訳書				種別:	形状:	備考:
名称	規格	単位	数量	単価	金額	摘要		
舗装版切断 アスファルト舗装版	舗装厚:15cm以下	m	178			第35号代価表, SP1D210//1 令和3県土木IV-3-③-1		
舗装版取り壊し積込工	0cm超え10cm以下 小型BH クロー型 山積0.13m3排ｶﾞｽ2次	m2	44			第36号代価表, SS1040//1 令和3必携第2編1-1-3		
発生土運搬費	積込2次0.13m3、ﾀﾝﾌﾞﾄﾗｯｸ2t車 L=3.1km As塊 DID区域内	m3	2.2			第37号代価表, SS1030//4 令和3必携第2編1-1-6		
廃材処理料 (東部地区)	AS殻	m3	2.2			第24号代価表, SX1000//1		
小型バックホウ掘削積込	小型BH クロー型 山積0.13m3排ｶﾞｽ2次	m3	34.6			第25号代価表, SS1000//1 令和3必携第2編1-1-1		
発生土運搬費	積込2次0.13m3、ﾀﾝﾌﾞﾄﾗｯｸ2t車 L=3.1km 土砂 DID区域内	m3	55.8			第26号代価表, SS1030//7 令和3必携第2編1-1-6		
廃材処理料 (東部地区)	路盤材 (上層・下層)	m3	8.9			第27号代価表, SX1010//1		
発生土運搬費	積込2次0.13m3、ﾀﾝﾌﾞﾄﾗｯｸ2t車 L=5.6km 土砂 DID区域内	m3	2.2			第47号代価表, SS1030//12 令和3必携第2編1-1-6		
土砂受入処分料 (指定処分)	普通土砂 (久里浜UCR処分場)	m3	2.2			第39号代価表, SX1020//1		
管路埋戻工(機械)	改良土 20~0mm (昼間) 小型BH クロー型 山積0.13m3排ｶﾞｽ2次	m3	14.6			第50号代価表, SZ1010//4 令和3必携第2編1-1-2		
管路埋戻工(機械)	改良土 40~0mm (昼間) 小型BH クロー型 山積0.13m3排ｶﾞｽ2次	m3	8.9			第51号代価表, SZ1010//2 令和3必携第2編1-1-2		
下層路盤工	仕上り厚 25cm 2層(幅1.8m未満) 再生ｸﾞﾗｯｼﾞｱﾝ RC-40	m2	44			第40号代価表, SZ1050//6 令和3必携第2編1-1-4		

- 65 -

(020092-0)

公道内給水管接続替工 (A-5) 第28号内訳書の2 AZ3503-0000-01		土工 1式当り内訳書				種別:	形状:	備考:
名称	規格	単位	数量	単価	金額	摘要		
仮復旧工(人力施工)	再生密粒度ｱｽﾌﾟ(13) 瀝青材散布なし 仕上厚5cm 車道及び路肩	m2・1層	44			第34号代価表, SZ1070//10 令和3必携第2編1-1-8		
合計		式	1					

- 66 -

(020092-0)

宅地内給水管接続工A 第29号内訳書の1 A0001-0000-03		土工 1式当り内訳書				種別： 形状： 備考：
名称	規格	単位	数量	単価	金額	摘要
舗装版切断 コンクリート舗装版	舗装厚：15cm以下	m	73			第159号代価表, SP1D210//6 令和3県土木IV-3-③-1
構造物とくこわし工	無筋構造物 時間制約無 夜間無 人力施工 対策無	m3	1.1			第160号代価表, SA0360//1 令和3県土木VI-1-④-1
殻運搬(人力施工・昼間)	C0構造物とくこわし DID区間あり L=3.1km 2tダンプトラック	m3	1.1			第161号代価表, SKD1202//1
廃材処理料 (東部地区)	処分費の対象 無筋C0殻	m3	1.1			K512010 県単価・Z132597010
コンクリート 無筋・鉄筋構造物	人力打設18-8-25(20) (高炉) 一般養生 小運搬無	m3	1.1			第162号代価表, SP25010//4 令和3県土木II-4-①-1
舗装版切断 アスファルト舗装版	舗装厚：15cm以下	m	9			第35号代価表, SP1D210//1 令和3県土木IV-3-③-1
舗装版取り壊し積込工	0cm超え10cm以下 小型BH 70-7山積0.13m3排ガス2次	m2	3			第36号代価表, SS1040//1 令和3必携第2編1-1-3
発生土運搬費	積込2次0.13m3、ダンプトラック2t車 L=3.1km As塊 DID区域内	m3	0.2			第37号代価表, SS1030//4 令和3必携第2編1-1-6
廃材処理料 (東部地区)	処分費の対象 AS殻	m3	0.2			K511210 県単価・Z132597000
舗装工(人力施工)	密粒度アスコン(13) プライムコート 仕上厚5cm 車道及び路肩	m2・1層	3			第163号代価表, SZ1070//19 令和3必携第2編1-1-8
床掘り 土砂	現場制約あり	m3	22.4			第164号代価表, SP12110//1 令和3県土木II-1-③-1
埋戻し 土砂	現場制約あり 締固め有り	m3	22.4			第165号代価表, SP12150//1 令和3県土木II-1-③-10

(020092-0)

宅地内給水管接続工A 第29号内訳書の2 A0001-0000-03		土工 1式当り内訳書				種別： 形状： 備考：
名称	規格	単位	数量	単価	金額	摘要
合計		式	1			

(020092-0)

宅地内給水管接続工A 第30号内訳書 A0001-0000-04		管工 1式当り内訳書				種別： 形状： 備考：
名 称	規 格	単 位	数 量	単 価	金 額	摘 要
メーター移設工	φ13 SUS316 土工別途計上	箇所	19			第166号代価表, SKF2131//1
メーター移設工	φ20 SUS316 土工別途計上	箇所	15			第167号代価表, SKF2131//2
合 計		式	1			

- 69 -

(020092-0)

管撤去工A 第31号内訳書 A0001-0000-13		管工 1式当り内訳書				種別： 形状： 備考：
名 称	規 格	単 位	数 量	単 価	金 額	摘 要
管撤去工	φ150 DIP	m	25			第168号代価表, SKF2021//3
管撤去工	φ150 DIP	m	43			第169号代価表, SKF2021//1
管撤去工	φ100 DIP	m	313			第170号代価表, SKF2021//6
管撤去工	φ300 DIP	m	89			第171号代価表, SKF2021//2
仕切弁きょう撤去工		箇所	3			第137号代価表, SKF2094//1
仕切弁きょう撤去工		箇所	2			第116号代価表, SKF2094//2
消火栓、空気弁きょう撤去工		箇所	1			第172号代価表, SKF209B//4
仕切弁撤去工	φ75	基	2			第117号代価表, SKF2081//1
仕切弁撤去工	φ100	基	3			第139号代価表, SKF2081//3
仕切弁撤去工	φ150	基	1			第173号代価表, SKF2081//5
合 計		式	1			

- 70 -

(020092-0)

管撤去工 (A-1) 第32号内訳書 AZ1903-0000-01		土工 1式当り内訳書				種別:	形状:	備考:
名称	規格	単位	数量	単価	金額	摘要		
舗装版切断 アスファルト舗装版	舗装厚:15cm以下 夜間	m	14			第2号代価表, SP1D210//4 令和3県土木IV-3-③-1		
舗装版取り壊し積込工	0cm超え10cm以下 小型BH クロー型 山積0.13m3排ガス2次 夜間	m2	4			第3号代価表, SS1040//2 令和3必携第2編1-1-3		
発生土運搬費	積込2次0.13m3、ダンプトラック2t車 L=3.1km As塊 DID区域内 夜間	m3	0.1			第4号代価表, SS1030//5 令和3必携第2編1-1-6		
廃材処理料 (東部地区)	AS殻、夜間	m3	0.1			第5号代価表, SX1000//4		
小型バックホウ掘削積込	小型BH クロー型 山積0.13m3排ガス2次 夜間	m3	5			第6号代価表, SS1000//2 令和3必携第2編1-1-1		
廃材処理料 (東部地区)	路盤材 (上層・下層)、夜間	m3	0.4			第8号代価表, SX1010//4		
発生土運搬費	積込2次0.13m3、ダンプトラック2t車 L=3.1km 土砂 DID区域内 夜間	m3	9.6			第7号代価表, SS1030//8 令和3必携第2編1-1-6		
管路埋戻工(機械)	改良土 40~0mm (夜間) 小型BH クロー型 山積0.13m3排ガス2次 夜間	m3	4.6			第77号代価表, SZ1010//5 令和3必携第2編1-1-2		
下層路盤工	仕上り厚 10cm 1層(幅1.8m未満) 再生クワッシュアレン RC-40 夜間	m2	4			第12号代価表, SZ1050//9 令和3必携第2編1-1-4		
仮復旧工(人力施工)	再生密粒度750(13) 瀝青材散布なし 仕上厚3cm 歩道 夜間	m2・1層	4			第13号代価表, SZ1070//9 令和3必携第2編1-1-8		
合計		式	1					

- 71 -

(020092-0)

管撤去工 (A-2) 第33号内訳書の1 AZ2003-0000-01		土工 1式当り内訳書				種別:	形状:	備考:
名称	規格	単位	数量	単価	金額	摘要		
舗装版切断 アスファルト舗装版	舗装厚:15cmを超え30cm以下 夜間	m	242			第14号代価表, SP1D210//2 令和3県土木IV-3-③-1		
舗装版破砕 アスファルト舗装版	15cmを超え35cm以下 騒音振動対策必要 障害無 積込有 夜間	m2	80			第15号代価表, SP1D110//3 令和3県土木IV-3-②-1		
鼓運搬 舗装版破砕	機械積込:騒音対策不要15cm超、又騒音対策要 DID:有り 4.0km以下 夜間	m3	20			第16号代価表, SP13L10//3 令和3県土木II-2-25-1		
廃材処理料 (東部地区)	AS殻、夜間	m3	20			第5号代価表, SX1000//4		
小型バックホウ掘削積込	小型BH クロー型 山積0.13m3排ガス2次 夜間	m3	19			第6号代価表, SS1000//2 令和3必携第2編1-1-1		
バックホウ掘削積込	BH クロー型 山積0.28m3排ガス2次 夜間	m3	65.8			第174号代価表, SS1000//7 令和3必携第2編1-1-1		
発生土運搬費	積込2次0.13m3、ダンプトラック2t車 L=3.1km 土砂 DID区域内 夜間	m3	27.5			第7号代価表, SS1030//8 令和3必携第2編1-1-6		
発生土運搬費	積込2次0.28m3、ダンプトラック4t車 L=3.1km 土砂 DID区域内 夜間	m3	94.2			第175号代価表, SS1030//31 令和3必携第2編1-1-6		
廃材処理料 (東部地区)	路盤材 (上層・下層)、夜間	m3	47.9			第8号代価表, SX1010//4		
管路埋戻工(機械)	改良土 40~0mm (夜間) 小型BH クロー型 山積0.13m3排ガス2次 夜間	m3	8.4			第77号代価表, SZ1010//5 令和3必携第2編1-1-2		
管路埋戻工(機械)	再生クワッシュアレン RC-40 小型BH クロー型 山積0.13m3排ガス2次 夜間	m3	9.7			第78号代価表, SZ1010//10 令和3必携第2編1-1-2		
管路埋戻工(機械)	改良土 40~0mm (夜間) BH クロー型 山積0.28m3排ガス2次 夜間	m3	28.4			第176号代価表, SZ1010//12 令和3必携第2編1-1-2		

- 72 -

(020092-0)

管撤去工 (A-2) 第33号内訳書の2 AZ2003-0000-01		土工 1式当り内訳書				種別:	形状:	備考:
名称	規格	単位	数量	単価	金額	摘要		
管路戻工(機械)	再生クワッション RC-40 BH クロー型 山積0.28m3排ガス2次	m3	34.3			第177号代価表, SZ1010//11 令和3必携第2編1-1-2		
下層路盤工	仕上り厚 20cm 1層(幅1.8m未満) 再生クワッション RC-40	m2	80			第18号代価表, SZ1050//4 令和3必携第2編1-1-4		
仮復旧工(人力施工)	再生粗粒度7スロ(20) 瀝青材散布なし 仕上厚5cm 車道及び路肩	m2・1層	80			第19号代価表, SZ1070//3 令和3必携第2編1-1-8		
仮復旧工(人力施工)	再生密粒度7スロ(13) 瀝青材散布なし 仕上厚5cm 車道及び路肩	m2・1層	80			第20号代価表, SZ1070//20 令和3必携第2編1-1-8		
合計		式	1					

- 73 -

(020092-0)

管撤去工 (A-3) 第34号内訳書 AZ2103-0000-01		土工 1式当り内訳書				種別:	形状:	備考:
名称	規格	単位	数量	単価	金額	摘要		
舗装版切断 アスファルト舗装版	舗装厚:15cm以下	m	8			第2号代価表, SP1D210//4 令和3県土木IV-3-③-1		
舗装版取り壊し積込工	0cm超え10cm以下 小型BH クロー型 山積0.13m3排ガス2次	m2	2			第3号代価表, SS1040//2 令和3必携第2編1-1-3		
発生土運搬費	積込2次0.13m3、ダンプトラック2t車 L=3.1km As塊 DID区域内	m3	0.1			第4号代価表, SS1030//5 令和3必携第2編1-1-6		
廃材処理料(東部地区)	AS殻、夜間	m3	0.1			第5号代価表, SX1000//4		
小型バックホウ掘削積込	小型BH クロー型 山積0.13m3排ガス2次	m3	2.8			第6号代価表, SS1000//2 令和3必携第2編1-1-1		
発生土運搬費	積込2次0.13m3、ダンプトラック2t車 L=3.1km 土砂 DID区域内	m3	5.1			第7号代価表, SS1030//8 令和3必携第2編1-1-6		
廃材処理料(東部地区)	路盤材(上層・下層)、夜間	m3	0.4			第8号代価表, SX1010//4		
管路戻工(機械)	改良土 40~0mm(夜間) 小型BH クロー型 山積0.13m3排ガス2次	m3	2.4			第77号代価表, SZ1010//5 令和3必携第2編1-1-2		
下層路盤工	仕上り厚 20cm 1層(幅1.8m未満) 再生クワッション RC-40	m2	2			第18号代価表, SZ1050//4 令和3必携第2編1-1-4		
仮復旧工(人力施工)	再生密粒度7スロ(13) 瀝青材散布なし 仕上厚5cm 車道及び路肩	m2・1層	2			第20号代価表, SZ1070//20 令和3必携第2編1-1-8		
合計		式	1					

- 74 -

(020092-0)

管撤去工 (A-5) 第35号内訳書 AZ2303-0000-01		土工 1式当り内訳書				種別: 形状: 備考:	
名 称	規 格	単 位	数 量	単 価	金 額	摘 要	
小型バックホウ掘削積込	小型BH クレー型 山積0.13m3排ｶﾞｽ2次	m3	43.4			第25号代価表, SS1000//1 令和3必携第2編1-1-1	
発生土運搬費	積込2次0.13m3、ﾀﾞﾝﾌﾟﾄﾗｯｸ2t車 L=3.1km 土砂 DID区域内	m3	86.8			第26号代価表, SS1030//7 令和3必携第2編1-1-6	
管路埋戻工(機械)	改良土 20~0mm (昼間) 小型BH クレー型 山積0.13m3排ｶﾞｽ2次	m3	43.4			第50号代価表, SZ1010//4 令和3必携第2編1-1-2	
合 計		式	1				

(020092-0)

交通管理工A 第36号内訳書 A0001-0000-12		交通管理工A 1式当り内訳書				種別: 形状: 備考:	
名 称	規 格	単 位	数 量	単 価	金 額	摘 要	
交通誘導警備員B		人				R4450 県単価・R0804	
交通誘導警備員B	夜間	人				R4450 県単価・R0804	
合 計		式	1				

(020092-0)

配水管布設工B 第37号内訳書 AZ3002-0000-01		材料費 1式当り内訳書				種別： 形状： 備考：
名 称	規 格	単 位	数 量	単 価	金 額	摘 要
明示シート(鉄管類)	上下水道局に連絡して下さい印字 幅40cm	m	4			TSA1010 局独自
耐震絶縁継手	φ150 DIP×SSP	個	2			V0005//1(特)
急速空気弁	φ25 7.5K φ75フランジ付 町野式口金付	個	1			V0006//1(特)
急速空気弁 防寒カバー	補修弁一体型(L=150mm)	個	1			V0008//1(特)
1フランジ付チーズ	150A×80A sus304 sch10 t=3.5mm L=4.0m 外面ポリウレタン被覆	個	1			V0007//1(特)
補修弁(ボリ弁 2種 RF形-GF形)	JWWA B 126 φ75 L=150mm ボリ式 内外面粉体塗装	基	1			H401076 局独自
SSP直管(SUS304、SCH10)	JISG3459 150×4.0(ボリ管)	本	1			F201150 局独自
SSPボリ管 SUS304 SCH10	JISB2313 150×90°	個	4			F2D1150 局独自
フランジ接合部品(7.5K GF-1型)	六角ボリ 亜硫酸処理付(16×75)4本 ボリ管(GF-1型) φ75	組	2			DN06075 局独自
合 計		式	1			

- 77 -

(020092-0)

配水管布設工B 第38号内訳書 A0001-0000-14		土工 1式当り内訳書				種別： 形状： 備考：
名 称	規 格	単 位	数 量	単 価	金 額	摘 要
構造物とりこわし工	無筋構造物 時間制約無 夜間無 人力施工 対策無	m3	0.1			第178号代価表, SA0360//3 令和3県土木VI-1-④-1
殻運搬(人力施工・昼間)	Co構造物とりこわし DID区間あり L=3.1km 2tダンプトラック	m3	0.1			第161号代価表, SKD1202//1
廃材処理料(東部地区)	無筋Co殻	m3	0.1			第179号代価表, SX1000//7
コンクリート 小型構造物	人力打設18-8-25(20)(高炉) 一般養生 小運搬無	m3	0.1			第180号代価表, SPZ5010//2 令和3県土木II-4-①-1
型枠	一般型枠 小型構造物	m2	1.4			第181号代価表, SP15110//1 令和3県土木II-4-②-1
合 計		式	1			

- 78 -

(020092-0)

名 称	規 格	単 位	数 量	単 価	金 額	種別： 形状： 備考：	
						摘	要
φ300以下天端明示テープ工		m	4				第86号代価表, SKD2204//1
ポリエチレンスリーブ被覆工	150mm 粘着テープ	m	4				第98号代価表, SS0200//1 令和3必携第1編2-3-13
管明示テープ工(铸铁管)	φ150×5m 胴巻4箇所 天端明示無し	m	4				第99号代価表, SS0770//1 令和3必携第1編2-3-15
管明示シート工		m	4				第100号代価表, SS0780//1 令和3必携第1編2-3-16
鋼管吊込み据付工(機械)	φ150mm A種	m	8				第182号代価表, SS0230//1 令和3必携第1編2-4-2
ステンレス鋼管電気溶接工	φ150mm(3.4mm) 直流溶接	箇所	10				第183号代価表, SS0260//2 令和3必携第1編2-4-6
ステンレス鋼管切断工	切断+開先加工 φ150mm(3.4mm)	口	4				第184号代価表, SS0450//1 令和3必携第1編2-8-5
フランジ継手工	7.5K 75mm (80)	口	2				第90号代価表, SS0140//3 令和3必携第1編2-3-5
外面塗装工(ジョイントコート)	φ150mm 熱収縮系タイプ	箇所	10				第185号代価表, S0001//2(特)
絶縁防食工	φ150 耐震絶縁継手部	箇所	2				第186号代価表, S0001//1(特)
合 計		式	1				

(020092-0)

名 称	規 格	単 位	数 量	単 価	金 額	種別： 形状： 備考：	
						摘	要
管撤去工	φ100 SP	m	8				第187号代価表, SKF2023//1
合 計		式	1				

(020092-0)

消火栓設置撤去工C 第41号内訳書 AZ3202-0000-01		材料費 1式当り内訳書				種別： 形状： 備考：	
名 称	規 格	単 位	数 量	単 価	金 額	摘 要	
フランジ短管 (形式2)	JWWA G 114、内面粉体(JWWA G 112) φ75×400(2類)	個	1			D8J2080 局独自	
フランジ接合部品(7.5K GF-1型)	六角ボルト 蔭酸処理付(16×75)4本 パッキン(GF-1型) φ75	組	1			DN06075 局独自	
消火栓(単口)	JWWA B 103・右開 φ75 内外面粉体塗装	基	3			H301075 局独自	
補修弁(ボ-弁 2種 R形-G形 浅埋用)	JWWA B 126 φ75 L=100mm レバー式 内外面粉体塗装	基	3			H401075 局独自	
消火栓用鉄ぶた(ジツボ用)接合部品含む	JWWA B132 600(横須賀型)	組	3			HW11020 局独自	
消火栓用レジコンボックス(A+C+底板)	JWWA K148 600×600(2タイプ合計)	組	2			HW14010 局独自	
消火栓用レジコンボックス(A+B+C+底板)	JWWA K148 600×800(3タイプ合計)	組	1			HW14020 局独自	
合 計		式	1				

- 81 -

(020092-0)

消火栓設置撤去工C 第42号内訳書 AZ3204-0000-01		管工 1式当り内訳書				種別： 形状： 備考：	
名 称	規 格	単 位	数 量	単 価	金 額	摘 要	
フレンジ継手工	7.5K 75mm (80)	口	1			第90号代価表, SS0140//3 令和3必携第1編2-3-5	
消火栓撤去工 機械	単口 副弁無	箇所	3			第188号代価表, SKF2106//2	
消火栓設置工 (複合)	機械/単口 土被り1.2m未満	箇所	2			第189号代価表, SKF2102//3	
消火栓設置工 (複合)	機械/単口 土被り1.2m以上	箇所	1			第190号代価表, SKF2102//4	
合 計		式	1				

- 82 -

(020092-0)

消火栓設置撤去工 (C-1) 第43号内訳書の1 AZ3203-0000-01		土工 1式当り内訳書				種別:
名 称	規 格	単位	数 量	単 価	金 額	備 考
舗装版切断 アスファルト舗装版	舗装厚:15cmを超え30cm以下	m	7			第21号代価表,SP1D210//3 令和3県土木IV-3-③-1
舗装版破砕 アスファルト舗装版	15cmを超え35cm以下 騒音振動対策必要 障害無 積込有	m ²	3			第22号代価表,SP1D110//4 令和3県土木IV-3-②-1
殻運搬 舗装版破砕	機械積込:騒音対策不要15cm超,又騒音対策要 DID:有り 4.0km以下	m ³	0.8			第23号代価表,SP13L10//2 令和3県土木II-2-25-1
廃材処理料 (東部地区)	AS殻	m ³	0.8			第24号代価表, SX1000//1
小型バックホウ掘削積込	小型BH クロー型 山積0.13m ³ 排ガ ^ス 2次	m ³	4			第25号代価表, SS1000//1 令和3必携第2編1-1-1
発生土運搬費	積込2次0.13m ³ 、クランプトラック2t車 L=3.1km 土砂 DID区域内	m ³	6.1			第26号代価表, SS1030//7 令和3必携第2編1-1-6
廃材処理料 (東部地区)	路盤材 (上層・下層)	m ³	1.9			第27号代価表, SX1010//1
管路埋戻工 (機械)	再生クワッション RC-40 小型BH クロー型 山積0.13m ³ 排ガ ^ス 2次	m ³	1.8			第49号代価表, SZ1010//1 令和3必携第2編1-1-2
管路埋戻工 (機械)	改良土 40~0mm (昼間) 小型BH クロー型 山積0.13m ³ 排ガ ^ス 2次	m ³	2.1			第51号代価表, SZ1010//2 令和3必携第2編1-1-2
下層路盤工	仕上り厚 20cm 1層 (幅1.8m未満) 再生クワッション RC-40	m ²	3			第32号代価表, SZ1050//2 令和3必携第2編1-1-4
仮復旧工 (人力施工)	再生粗粒度750(20) 瀝青材散布なし 仕上厚5cm 車道及び路肩	m ² ・1層	3			第33号代価表, SZ1070//5 令和3必携第2編1-1-8
仮復旧工 (人力施工)	再生密粒度750(13) 瀝青材散布なし 仕上厚5cm 車道及び路肩	m ² ・1層	3			第34号代価表, SZ1070//10 令和3必携第2編1-1-8

- 83 -

(020092-0)

消火栓設置撤去工 (C-1) 第43号内訳書の2 AZ3203-0000-01		土工 1式当り内訳書				種別:
名 称	規 格	単位	数 量	単 価	金 額	備 考
合 計		式	1			

- 84 -

(020092-0)

消火栓設置撤去工 (C-2) 第44号内訳書の1 AZ3603-0000-01		土工 1式当り内訳書				種別:	形状:	備考:
名 称	規 格	単 位	数 量	単 価	金 額	摘 要		
舗装版切断 アスファルト舗装版	舗装厚:15cm以下	m	14			第35号代価表, SP1D210//1 令和3県土木IV-3-③-1		
舗装版取り壊し積込工	0cm超え10cm以下 小型BH クロー型山積0.13m3排ガス2次	m2	6			第36号代価表, SS1040//1 令和3必携第2編1-1-3		
発生土運搬費	積込2次0.13m3、タンブトラック2t車 L=3.1km As塊 DID区域内	m3	0.3			第37号代価表, SS1030//4 令和3必携第2編1-1-6		
廃材処理料 (東部地区)	AS殻	m3	0.3			第24号代価表, SX1000//1		
小型バックホウ掘削積込	小型BH クロー型 山積0.13m3排ガス2次	m3	9.4			第25号代価表, SS1000//1 令和3必携第2編1-1-1		
発生土運搬費	積込2次0.13m3、タンブトラック2t車 L=3.1km 土砂 DID区域内	m3	16.9			第26号代価表, SS1030//7 令和3必携第2編1-1-6		
廃材処理料 (東部地区)	路盤材 (上層・下層)	m3	1.3			第27号代価表, SX1010//1		
発生土運搬費	積込2次0.13m3、タンブトラック2t車 L=5.6km 土砂 DID区域内	m3	0.3			第47号代価表, SS1030//12 令和3必携第2編1-1-6		
土砂受入処分料 (指定処分)	普通土砂 (久里浜UCR処分場)	m3	0.3			第39号代価表, SX1020//1		
管路埋戻工 (機械)	改良土 40~0mm (昼間) 小型BH クロー型 山積0.13m3排ガス2次	m3	7.8			第51号代価表, SZ1010//2 令和3必携第2編1-1-2		
下層路盤工	仕上り厚 25cm 2層 (幅1.8m未満) 再生クワシヤレン RC-40	m2	6			第40号代価表, SZ1050//6 令和3必携第2編1-1-4		
仮復旧工 (人力施工)	再生密粒度730(13) 瀝青材散布なし 仕上厚5cm 車道及び路肩	m2・1層	6			第34号代価表, SZ1070//10 令和3必携第2編1-1-8		

(020092-0)

消火栓設置撤去工 (C-2) 第44号内訳書の2 AZ3603-0000-01		土工 1式当り内訳書				種別:	形状:	備考:
名 称	規 格	単 位	数 量	単 価	金 額	摘 要		
合 計		式	1					

(020092-0)

第45号内訳書 A0001-0000-09		通水洗管工 1式当り内訳書			種別:	形状:	備考:					
名	称	規	格	単位	数	量	単	価	金	額	摘	要
通水洗管工		φ150以下	ホリック	m	478							第338号代価表, SKD2181//1
合	計			式	1							

(020092-0)

第46号内訳書 A0001-0000-10		スクラップ評価額 1式当り内訳書			種別:	形状:	備考:					
名	称	規	格	単位	数	量	単	価	金	額	摘	要
スクラップ費		鑄鉄管類	(ライニング有)	kg	18,086							TSS1010 局独自
スクラップ費		鑄鉄管類	(ライニング無)	kg	1,411							TSS1020 局独自
スクラップ費		鋼管類		kg	98							TSS1110 局独自
合	計			式	1							

(020092-0)

第47号内訳書 A0001-0000-20		準備費別途計上 1式当り内訳書				種別： 形状： 備考：
名 称	規 格	単 位	数 量	単 価	金 額	摘 要
検定費		式	1			第48号内訳書, A0001//21
合 計		式	1			

- 89 -

(020092-0)

第48号内訳書 A0001-0000-21		検定費 1式当り内訳書				種別： 形状： 備考： 間接工事費対象外
名 称	規 格	単 位	数 量	単 価	金 額	摘 要
土砂検定費(諸経費含)	28項目(久里浜UCR処分場)	検体	1			TSB1010 県単価・Z149040200
六価クロム溶出試験(諸経費含)	前処理費・溶出液作成料含む	検体	1			TSB1110 建設物価、積算資料 Web版、電子版
合 計		式	1			

- 90 -

(020092-0)

第49号内訳書 A0001-0000-23		X線検査工 1式当り内訳書				種別： 形状： 備考：	
名 称	規 格	単 位	数 量	単 価	金 額	摘 要	
X線検査工	水管橋部 1,000mm未満	枚	4			第339号代価表, SS0300//1 令和3必携第1編2-4-9	
合 計		式	1				

(020092-0)

第1号代価表 S12000-0000-06		舗装版切断濁水処理 1式当り				種別：ダンプトラック2t積級 運搬回数15回 形状：アスファルトコンクリート舗装版 東部地区 備考：令和3県土木 参考資料13-2	
名 称	規 格	単 位	数 量	単 価	金 額	雑 費	
舗装版切断濁水運搬費	ダンプトラック2t積級	回	15			K551010 県単価・Z132542700	
舗装版切断濁水処分費(東部地区)	処分費の対象 アスファルト舗装版	m3	6.067			K552010 県単価・Z132543710	
舗装版切断濁水処分費(東部地区)	処分費の対象 コンクリート舗装版	m3	0.237			K552040 県単価・Z132543810	
合 計		式	1				
単 位 当 り		式	1				

第2号代価表
SP1210-0000-04

舗装版切断 アスファルト舗装版 1m当り 夜間

種別：舗装厚：15cm以下
形式：
備考：令和3県土木IV-3-③-1

代表機材規格	構成比	基準単価	積算規格	地区単価	備考
K	6.24				
K1					M2080/5
[基準単価]コリトック損料/パネ式・湿式 切削深20cm級 プレート径56cm	4.22	Q2080/5	コリトック損料/パネ式・湿式 切削深20cm級 プレート径56cm		機械損料・11-61-211-020-001
R	54.57				
R1					R0100
[基準単価]特殊作業員	19.07	U0100	特殊作業員	夜間	県単価・R0101
R2					R4000
[基準単価]土木一般世話役	9.53	U4000	土木一般世話役	夜間	県単価・R0125
R3					R0200
[基準単価]普通作業員	8.29	U0200	普通作業員	夜間	県単価・R0102
Z	39.19				
Z1					T2412
[基準単価]カッタープレート/径56cm(22インチ)	36.35	J2412	カッタープレート/径56cm(22インチ)		県単価・Z006540003
Z2					T0700
[基準単価]ガソリン/レギュラー(スタンド渡し)	1.92	J0700	ガソリン/レギュラー		県単価・Z006704001
			合計		
			単位当り		

(020092-0)

第3号代価表
SS1040-0000-02

舗装版取り壊し積込工 100m2当り 夜間

種別：0cm超え10cm以下
形状：小型用 加積山積0.13m3排ガス対策型2次
備考：令和3必携第2編1-1-3

名称	規格	単位	数量	単価	金額	雑	摘要
夜間 土木一般世話役		人					R4000 県単価・R0125
夜間 普通作業員		人					R0200 県単価・R0102
夜間 小型トラックの運転	クローラ型 山積0.13m3 排ガス対策型2次	日					第191号代価表, SM020//3 令和3県機械運転 機-18
諸雑費		式	1				Z9000
合計		m2	100				
単位当り		m2	1				

(020092-0)

第4号代価表 SS1030-0000-05		発生土運搬費 10m3当り 夜間				種別：積込2次0.13m3、ダンプトラック2t車 形状：L=3.1km As塊 DID区域内 備考：令和3必携第2編1-1-6		
名 称	規 格	単 位	数 量	単 価	金 額	雑	摘 要	
夜間 ダンプトラック運転	普通コンクリート 2t積	日					第192号代価表、SM070//2 令和3県機械運転 機-22	
諸雑費		式	1				Z9000	
合 計		m3	10					
単 位 当 り		m3	1					

(020092-0)

第5号代価表 SK1000-0000-04		廃材処理料（東部地区） 1m3当り				種別：AS鼓、夜間 形状： 備考：		
名 称	規 格	単 位	数 量	単 価	金 額	雑	摘 要	
廃材処理料（東部地区）	処分費の対象 AS鼓、夜間	m3	1				K511220 県単価・Z132597000+Z132597050	
合 計		m3	1					
単 位 当 り		m3	1					

(020092-0)

第6号代価表 SS1000-0000-02		小型バックホウ掘削積込 100m3当り 夜間				種別：小型附 加型 山積 0.13m3掛り2次 形状： 備考：令和3必携第2編1-1-1	
名 称	規 格	単 位	数 量	単 価	金 額	雑 額	摘 要
夜間 土木一般世話役		人					R4000 県単価・R0125
夜間 普通作業員		人					R0200 県単価・R0102
夜間 小型バックホウ運転	クローラ型 山積0.13m3 排出ガス対策型2次	日					第191号代価表, SM020//3 令和3県機械運転 機-18
諸雑費		式	1				Z9000
合 計		m3	100				
単 位 当 り		m3	1				

(020092-0)

第7号代価表 SS1030-0000-08		発生土運搬費 10m3当り 夜間				種別：積込2次0.13m3、ダンプトラック2t車 形状：L=3.1km 土砂 DID区域内 備考：令和3必携第2編1-1-6	
名 称	規 格	単 位	数 量	単 価	金 額	雑 額	摘 要
夜間 ダンプトラック運転	普通ディーゼル 2t積	日					第192号代価表, SM070//2 令和3県機械運転 機-22
諸雑費		式	1				Z9000
合 計		m3	10				
単 位 当 り		m3	1				

(020092-0)

第8号代価表 SKF1010-0000-04		廃材処理料 (東部地区) 1m3当り				種別: 路盤材 (上層・下層)、夜間 形状: 備考:	
名 称	規 格	単 位	数 量	単 価	金 額	雑 額	備 考
廃材処理料 (東部地区)	処分費の対象 路盤材 (上層・下層)、夜間	m3	1				K514020 県単価・Z132597040+Z132597050
合 計		m3	1				
単 位 当 り		m3	1				

(020092-0)

第9号代価表 SKF1010-0000-02		人力掘削工 1m3当り 夜間				種別: 形状: 土砂、現場制約あり 備考:	
名 称	規 格	単 位	数 量	単 価	金 額	雑 額	備 考
夜間 床掘り 土砂	現場制約あり	m3	1				第193号代価表, SP12110//2 令和3県土木Ⅱ-1-③-1
夜間 人力積込	土砂	m3	1				第194号代価表, SP12080//2 令和3県土木Ⅱ-1-②-1
諸雑費		式	1				Z9000
合 計		m3	1				
単 位 当 り		m3	1				

第10号代価表
SP12020-0000-04

土砂等運搬 土砂(岩塊・玉石混り土含む) 1m3当り 夜間

種別 : 人力
形式 : DID有り 3.5km以下
備考 : 令和3県土木Ⅱ-1-②-1

代 表 機 材 規 格	構成比	基 準 単 価	積 算 規 格	地 区 単 価	備 考
K	19.75				
K1	19.75	00400	ダンプトラック損料/燃料費(良好含む)標準 2t積載		M0400/5 機械損料・03-01-011-020-001加算
R	70.85				
R1	70.85	U1500	一般運転手 夜間		R1500 県単価・R0115
Z	9.4				
Z1	9.4	J0710	軽油/1.2号		T0710 県単価・Z006702002
			合 計		
			単 位 当 り		

(020092-0)

第11号代価表
SKF1015-0000-10

人力埋戻工 1m3当り 夜間

種別 : 改良土 40~0mm (夜間)
形状 : 現場制約あり、土砂、締固め有り
備考 :

名 称	規 格	単 位	数 量	単 価	金 額	雑 額	備 考
夜間 埋戻し 土砂	現場制約あり 締固め有り	m3	1				第195号代価表, SP12150//2 令和3県土木Ⅱ-1-③-10
改良土	(夜間)40~0mm、処分費の対象	m3	1.25				TS00515 局独自
諸雑費		式	1				Z9000
合 計		m3	1				
単 位 当 り		m3	1				

(020092-0)

第12号代価表 SZ1050-0000-09		下層路盤工 100m2当り 夜間				種別：仕上り厚 10cm 1層(幅1.8m未満) 形状：再生クランチャー RC-40 備考：令和3必携第2編1-1-4		
名 称	規 格	単 位	数 量	単 価	金 額	雑	摘 要	
夜間 普通作業員		人					R0200 県単価・R0102	
再生クランチャーラン	RC-40	m3	12.7				T0545 県単価・Z002122003	
夜間 クバ 運転	60～80kg	日					第196号代価表, SM107//2 令和3県機械運転 機-31	
諸雑費		式	1				Z9000	
合 計		m2	100					
単 位 当 り		m2	1					

- 103 -

(020092-0)

第13号代価表 SZ1070-0000-09		仮復旧工(人力施工) 100m2・1層当り 夜間				種別：再生密粒度7スコン(13) 選青材散布なし 形状：仕上厚3cm 歩道 備考：令和3必携第2編1-1-8		
名 称	規 格	単 位	数 量	単 価	金 額	雑	摘 要	
夜間 土木一般世話役		人				15	R4000 県単価・R0125	
夜間 特殊作業員		人				15	R0100 県単価・R0101	
夜間 普通作業員		人				15	R0200 県単価・R0102	
アスファルト単価	再生密粒度7スコン(13) 小型車	t	7.26				第197号代価表, SY9010//1	
夜間 振動ロー運転	ハンドガイト式 0.5～0.6t	日				15	第198号代価表, SM091//2 令和3県機械運転 機-23	
夜間 振動クバ 運転	前進型 40～60kg	日				15	第199号代価表, SM078//2 令和3県機械運転 機-23	
諸雑費		%					Z1000	
合 計		m2・1層	100					
単 位 当 り		m2・1層	1					

- 104 -

第14号代価表
SP1D210-0000-02

舗装版切断 アスファルト舗装版 1m当り 夜間

種別 : 舗装厚:15cmを超え30cm以下
形式 :
備考 : 令和3県土木IV-3-③-1

代表機材規格	構成比	基準単価	積算規格	地区単価	備考
K	11.76				
K1	7.95	Q2084/10	コケシカク損料(超低騒音型)/パネ式湿式 切断機30cm幅 プレート径75cm		M2084/10 機械損料・11-61-215-030-001
R	39.57				
R1	13.78	U0100	特殊作業員 夜間		R0100 県単価・R0101
R2	6.93	U4000	土木一般世話役 夜間		R4000 県単価・R0125
R3	6.03	U0200	普通作業員 夜間		R0200 県単価・R0102
Z	48.67				
Z1	21.73	J2414	カッタープレート/径75cm(30インチ)		T2414 県単価・Z006540005
Z2	14.9	J2412	カッタープレート/径56cm(22インチ)		T2412 県単価・Z006540003
Z3	9.11	J2420	カッタープレート/径35cm(14インチ)		T2420 県単価・Z006540008
Z4	1.98	J0700	ガソリン/レギュラー		T0700 県単価・Z006704001
			合計		
			単位当り		

第15号代価表
SP1D110-0000-03

舗装版破碎 アスファルト舗装版 1m2当り 夜間

種別 : 15cmを超え35cm以下 騒音振動対策必要
形式 : 障害無 積込有
備考 : 令和3県土木IV-3-②-1

代表機材規格	構成比	基準単価	積算規格	地区単価	備考
K	34.1				
K1	24.5	Q2001	コケシカク圧砕装置損料(大割機)/開口幅735~850mm 破砕力550~980kN		M2001 機械損料・02-91-250-085-001
K2	9.6	QT028	バックホウ貨料/クロー型 山積0.45m3		MT051 県単価・L001010003
R	58.8				
R1	26.48	U1400	特殊運転手 夜間		R1400 県単価・R0114
R2	23.5	U0200	普通作業員 夜間		R0200 県単価・R0102
R3	8.82	U4000	土木一般世話役 夜間		R4000 県単価・R0125
Z	7.1				
Z1	7.1	J0710	軽油/1.2号		T0710 県単価・Z006702002
			合計		
			単位当り		

第16号代価表
SP13L10-0000-03

殻運搬 舗装版破碎 1m3当り 夜間

種別：機械種3、基音対象不要15m超、又騒音対象要
形式：DID：有り 4.0km以下
備考：令和3県土木Ⅱ-2-25-1

代 表 機 材 規 格	構成比	基 準 単 価	積 算 規 格	地 区 単 価	備 考
K	47.38				
K1					M0408/5
[基準単価]ダンプトラック損料/作損料費(良好含む/ガソリン・ディーゼル) 10t 機械	47.38	Q0408	ダンプトラック損料/作損料費(良好含む/ガソリン・ディーゼル) 10t 機械		機械損料・03-01-011-110-001加算
R	37.64				
R1	37.64	U1500	一般運転手	夜間	R1500 県単価・R0115
[基準単価]運転手(一般)	37.64	U1500	一般運転手	夜間	
Z	14.98				
Z1	14.98	J0710	軽油/1.2号		T0710 県単価・Z006702002
[基準単価]軽油/トラック給油	14.98	J0710	軽油/1.2号		
			合 計		
			単 位 当 り		

(020092-0)

第17号代価表
SKF1015-0000-04

人力埋戻工 1m3当り 夜間

種別：再生クラッシャー RC-40
形状：現場制約あり、土砂、締固め有り
備考：

名 称	規 格	単 位	数 量	単 価	金 額	雑 額	備 考
夜間 埋戻し 土砂	現場制約あり 締固め有り	m3	1				第195号代価表, SP12150//2 令和3県土木Ⅱ-1-③-10
再生クラッシャーラン	RC-40	m3	1.27				T0545 県単価・Z002122003
諸雑費		式	1				Z9000
合 計		m3	1				
単 位 当 り		m3	1				

(020092-0)

第18号代価表 SZ1050-0000-04		下層路盤工 100m2当り 夜間				種別：仕上り厚 20cm 1層(幅1.8m未満) 形状：再生クラッシャー RC-40 備考：令和3必携第2編1-1-4	
名 称	規 格	単 位	数 量	単 価	金 額	雑 額	摘 要
夜間 普通作業員		人					R0200 県単価・R0102
再生クラッシャーラン	RC-40	m3	25.4				T0545 県単価・Z002122003
夜間 クバ運転	60～80kg	日					第196号代価表, SM107//2 令和3県機械運転 機-31
諸雑費		式	1				Z9000
合 計		m2	100				
単 位 当 り		m2	1				

- 109 -

(020092-0)

第19号代価表 SZ1070-0000-03		仮復旧工(人力施工) 100m2・1層当り 夜間				種別：再生粗粒度アスコン(20) 選材散布なし 形状：仕上厚5cm 車道及び路肩 備考：令和3必携第2編1-1-8	
名 称	規 格	単 位	数 量	単 価	金 額	雑 額	摘 要
夜間 土木一般世話役		人				15	R4000 県単価・R0125
夜間 特殊作業員		人				15	R0100 県単価・R0101
夜間 普通作業員		人				15	R0200 県単価・R0102
アスファルト単価	再生粗粒度アスコン(20) 小型車	t	12.573				第200号代価表, SY9010//2
夜間 振動ロー運転	ハト'ガ'イト'式 0.5～0.6t	日				15	第198号代価表, SM091//2 令和3県機械運転 機-23
夜間 振動クバ'ク'運転	前進型 40～60kg	日				15	第199号代価表, SM078//2 令和3県機械運転 機-23
諸雑費		%					Z1000
合 計		m2・1層	100				
単 位 当 り		m2・1層	1				

- 110 -

第20号代価表 S21070-0000-20		仮復旧工(人力施工) 100m ² ・1層当り 夜間				種別：再生密粒度7 ¹³ (13) 選材散布なし 形状：仕上厚5cm 車道及び路肩 備考：令和3必携第2編1-1-8		
名 称	規 格	単 位	数 量	単 価	金 額	雑	摘 要	
夜間 土木一般世話役		人				15	R4000 県単価・R0125	
夜間 特殊作業員		人				15	R0100 県単価・R0101	
夜間 普通作業員		人				15	R0200 県単価・R0102	
アスファルト単価	再生密粒度アスコン(13) 小型車	t	12.573				第197号代価表, SY9010//1	
夜間 振動ローリ運転	ハト`カ`イ`式 0.5~0.6t	日				15	第198号代価表, SM091//2 令和3県機械運転 機-23	
夜間 振動コンバ`ク`運転	前進型 40~60kg	日				15	第199号代価表, SM078//2 令和3県機械運転 機-23	
諸雑費		%					Z1000	
合 計		m ² ・1層	100					
単 位 当 り		m ² ・1層	1					

第21号代価表 SP10210-0000-03		舗装版切断 アスファルト舗装版 1m当り				種別：舗装厚:15cmを超え30cm以下 形式： 備考：令和3県土木IV-3-③-1		
代 表 機 材 規 格	構成比	基 準 単 価	積 算 規 格	地 区 単 価	備 考			
K	11.76							
K1	[基準単価]コンバ`ク`損料(超低騒音型)ハ`ネ`式`湿`式`切削深30cm版`ノ`径75cm	7.95	Q2084/10	コンバ`ク`損料(超低騒音型)ハ`ネ`式`湿`式`切削深30cm版`ノ`径75cm	M2084/10	機械損料・11-61-215-030-001		
R	39.57							
R1	[基準単価]特殊作業員	13.78	R0100	特殊作業員	R0100	県単価・R0101		
R2	[基準単価]土木一般世話役	6.93	R4000	土木一般世話役	R4000	県単価・R0125		
R3	[基準単価]普通作業員	6.03	R0200	普通作業員	R0200	県単価・R0102		
Z	48.67							
Z1	[基準単価]カッター`レ`ド`/径75cm(30インチ)	21.73	J2414	カッター`レ`ド`/径75cm(30インチ)	T2414	県単価・Z006540005		
Z2	[基準単価]カッター`レ`ド`/径56cm(22インチ)	14.9	J2412	カッター`レ`ド`/径56cm(22インチ)	T2412	県単価・Z006540003		
Z3	[基準単価]カッター`レ`ド`/径35cm(14インチ)	9.11	J2420	カッター`レ`ド`/径35cm(14インチ)	T2420	県単価・Z006540008		
Z4	[基準単価]ガ`ソ`リ`ン`レ`ギ`ュ`ラ`ー(スタンド`渡`し)	1.98	T0700	ガソリンレギュラー	T0700	県単価・Z006704001		
			合 計					
			単 位 当 り					

第22号代価表
SP1D10-0000-04

舗装版破碎 アスファルト舗装版 1m2当り

種別 : 15cmを超え35cm以下 騒音振動対策必要
形式 : 障害無 積込有
備考 : 令和3県土木IV-3-②-1

代表機材規格	構成比	基準単価	積算規格	地区単価	備考
K	34.1				
K1					M2001
[基準単価]コケシ圧砕装置損料(大割機)/開口幅735~850mm 破砕力550~980kN	24.5	Q2001	コケシ圧砕装置損料(大割機)/開口幅735~850mm 破砕力550~980kN		機械損料・02-91-250-085-001
K2					MT051
[基準単価]バックホウ賃料/クローブ型 山積0.45m3	9.6	QT028	バックホウ賃料 排出ダスト対策型(3次)/クローブ型 山積0.45m3		県単価・L001010003
R	58.8				
R1					R1400
[基準単価]運転手(特殊)	26.48	U1400	特殊運転手		県単価・R0114
R2					R0200
[基準単価]普通作業員	23.5	U0200	普通作業員		県単価・R0102
R3					R4000
[基準単価]土木一般世話役	8.82	U4000	土木一般世話役		県単価・R0125
Z	7.1				
Z1					T0710
[基準単価]軽油/ハトロー給油	7.1	J0710	軽油/1.2号		県単価・Z006702002
			合計		
			単位当り		

第23号代価表
SP1D10-0000-02

殻運搬 舗装版破碎 1m3当り

種別 : 機械積込 騒音対策不要15cm超、又騒音対策要
形式 : DID:有り 4.0km以下
備考 : 令和3県土木II-2-25-1

代表機材規格	構成比	基準単価	積算規格	地区単価	備考
K	47.38				
K1					M0408/5
[基準単価]ダンプトラック損料/作損耗費(良材)含む/10t積載	47.38	Q0408	ダンプトラック損料/作損耗費(良材)含む/10t積載		機械損料・03-01-011-110-001加算
R	37.64				
R1					R1500
[基準単価]運転手(一般)	37.64	U1500	一般運転手		県単価・R0115
Z	14.98				
Z1					T0710
[基準単価]軽油/ハトロー給油	14.98	J0710	軽油/1.2号		県単価・Z006702002
			合計		
			単位当り		

第24号代価表 SX1000-0000-01		廃材処理料（東部地区） 1m3当り				種別：AS殻 形状： 備考：	
名 称	規 格	単 位	数 量	単 価	金 額	雑	摘 要
廃材処理料（東部地区）	処分費の対象 AS殻	m3	1				K511210 県単価・Z132597000
合 計		m3	1				
単 位 当 り		m3	1				

第25号代価表 SS1000-0000-01		小型バックホウ掘削積込 100m3当り				種別：小型皿 ｶｰﾄﾞ型 山積0.13m3積込2次 形状： 備考：令和3必携第2編1-1-1	
名 称	規 格	単 位	数 量	単 価	金 額	雑	摘 要
土木一般世話役		人					R4000 県単価・R0125
普通作業員		人					R0200 県単価・R0102
小型ﾊﾞｯｸﾎﾞｳの運転	ｸﾛｰﾗ型 山積0.13m3 排出ｶﾞｽ対策型2次	日					第201号代価表, SM020//2 令和3県機械運転 機-18
諸雑費		式	1				Z9000
合 計		m3	100				
単 位 当 り		m3	1				

第26号代価表 SS1030-0000-07		発生土運搬費 10m3当り				種別：積込2次0.13m3、ダンプトラック2t車 形状：L=3.1km 土砂 DID区域内 備考：令和3必携第2編1-1-6		
名 称	規 格	単 位	数 量	単 価	金 額	雑	摘 要	
ダンプトラック運転	普通ディーゼル 2t積	日					第202号代価表、SM070//1 令和3県機械運転 機-22	
諸雑費		式	1				Z9000	
合 計		m3	10					
単 位 当 り		m3	1					

第27号代価表 SK1010-0000-01		廃材処理料（東部地区） 1m3当り				種別：路盤材（上層・下層） 形状： 備考：		
名 称	規 格	単 位	数 量	単 価	金 額	雑	摘 要	
廃材処理料（東部地区）	処分費の対象 路盤材（上層・下層）	m3	1				K514010 県単価・Z132597040	
合 計		m3	1					
単 位 当 り		m3	1					

第28号代価表 SKF1010-0000-01		人力掘削工 1m3当り				種別： 形状：土砂、現場制約あり 備考：		
名 称	規 格	単 位	数 量	単 価	金 額	雑	備 考	
床掘り 土砂	現場制約あり	m3	1				第164号代価表, SP12110//1 令和3県土木Ⅱ-1-③-1	
人力積込	土砂	m3	1				第203号代価表, SP12080//1 令和3県土木Ⅱ-1-②-1	
諸雑費		式	1				Z9000	
合 計		m3	1					
単 位 当 り		m3	1					

第29号代価表 SP12020-0000-02		土砂等運搬 土砂(岩塊・玉石混り土含む) 1m3当り				種別：人力 形式：DID有り 3.5km以下 備考：令和3県土木Ⅱ-1-②-1		
代 表 機 材 規 格	構 成 比	基 準 単 価	積 算 規 格	地 区 単 価	備 考			
K	19.75							
KI	19.75	Q0400	ダンプトラック損料/燃料消費費(良材)含む/標準・ディーゼル 2t 積級		M0400/5 機械損料・03-01-011-020-001加算			
R	70.85							
R1	70.85	R1500	一般運転手		R1500 県単価・R0115			
Z	9.4							
Z1	9.4	J0710	軽油/1.2号		T0710 県単価・Z006702002			
			合 計					
			単 位 当 り					

(020092-0)

第30号代価表 SKF1015-0000-01		人力埋戻工 1m3当り				種別：改良土 40～0mm（昼間） 形状：現場制約あり、土砂、締固め有り 備考：	
名 称	規 格	単 位	数 量	単 価	金 額	雑	摘 要
埋戻し 土砂	現場制約あり 締固め有り	m3	1				第165号代価表, SP12150//1 令和3県土木Ⅱ-1-③-10
改良土	(昼間)40～0mm、処分費の対象	m3	1.25				TS00510 局独自
諸雑費		式	1				Z9000
合 計		m3	1				
単 位 当 り		m3	1				

(020092-0)

第31号代価表 SKF1015-0000-07		人力埋戻工 1m3当り				種別：再生クワッシャー RC-40 形状：現場制約あり、土砂、締固め有り 備考：	
名 称	規 格	単 位	数 量	単 価	金 額	雑	摘 要
埋戻し 土砂	現場制約あり 締固め有り	m3	1				第165号代価表, SP12150//1 令和3県土木Ⅱ-1-③-10
再生クワッシャーラン	RC-40	m3	1.27				T0545 県単価・Z002122003
諸雑費		式	1				Z9000
合 計		m3	1				
単 位 当 り		m3	1				

(020092-0)

第32号代価表 SZ1050-0000-02		下層路盤工 100m2当り				種別：仕上り厚 20cm 1層(幅1.8m未満) 形状：再生クラッシャーレン RC-40 備考：令和3必携第2編1-1-4	
名 称	規 格	単 位	数 量	単 価	金 額	雑 額	摘 要
普通作業員		人					R0200 県単価・R0102
再生クラッシャーレン	RC-40	m3	25.4				T0545 県単価・Z002122003
クワ運転	60～80kg	日					第204号代価表, SM107//1 令和3県機械運転 機-31
諸雑費		式	1				Z9000
合 計		m2	100				
単 位 当 り		m2	1				

- 123 -

(020092-0)

第33号代価表 SZ1070-0000-05		仮復旧工(人力施工) 100m2・1層当り				種別：再生粗粒度アスコン(20) 選材散布なし 形状：仕上厚5cm 車道及び路肩 備考：令和3必携第2編1-1-8	
名 称	規 格	単 位	数 量	単 価	金 額	雑 額	摘 要
土木一般世話役		人				15	R4000 県単価・R0125
特殊作業員		人				15	R0100 県単価・R0101
普通作業員		人				15	R0200 県単価・R0102
アスファルト単価	再生粗粒度アスコン(20) 小型車	t	12.573				第200号代価表, SY9010//2
振動ロー運転	ハンドガイト式 0.5～0.6t	日				15	第205号代価表, SM091//1 令和3県機械運転 機-23
振動コンバク運転	前進型 40～60kg	日				15	第206号代価表, SM078//1 令和3県機械運転 機-23
諸雑費		%					Z1000
合 計		m2・1層	100				
単 位 当 り		m2・1層	1				

- 124 -

第34号代価表 S21070-0000-10		仮復旧工(人力施工) 100m2・1層当り				種別：再生密粒度7 ¹³ (13) 選材散布なし 形状：仕上厚5cm 車道及び路肩 備考：令和3必携第2編1-1-8		
名 称	規 格	単 位	数 量	単 価	金 額	雑	摘 要	
土木一般世話役		人				15	R4000 県単価・R0125	
特殊作業員		人				15	R0100 県単価・R0101	
普通作業員		人				15	R0200 県単価・R0102	
アスファルト単価	再生密粒度アスコン(13) 小型車	t	12.573				第197号代価表, SY9010//1	
振動ロータリ運転	ハットカイト式 0.5~0.6t	日				15	第205号代価表, SM091//1 令和3県機械運転 機-23	
振動コンパクタ運転	前進型 40~60kg	日				15	第206号代価表, SM078//1 令和3県機械運転 機-23	
諸雑費		%					Z1000	
合 計		m2・1層	100					
単 位 当 り		m2・1層	1					

第35号代価表 SP10210-0000-01		舗装版切断 アスファルト舗装版 1m当り				種別：舗装厚:15cm以下 形式： 備考：令和3県土木IV-3-③-1		
代 表 機 材 規 格	構成比	基 準 単 価	積 算 規 格	地 区 単 価	備 考			
K	6.24							
K1	[基準単価]コケシ損料/バネ式・湿式 切削深20cm級 プレート径56cm	4.22	Q2080/5		M2080/5 機械損料・11-61-211-020-001			
R	54.57							
R1	[基準単価]特殊作業員	19.07	U0100	特殊作業員	R0100 県単価・R0101			
R2	[基準単価]土木一般世話役	9.53	U4000	土木一般世話役	R4000 県単価・R0125			
R3	[基準単価]普通作業員	8.29	U0200	普通作業員	R0200 県単価・R0102			
Z	39.19							
Z1	[基準単価]カッタープレート/径56cm(22インチ)	36.35	J2412	カッタープレート/径56cm(22インチ)	T2412 県単価・Z006540003			
Z2	[基準単価]ガソリン/レギュラー(スタンド渡し)	1.92	J0700	ガソリン/レギュラー	T0700 県単価・Z006704001			
			合 計					
			単 位 当 り					

(020092-0)

第36号代価表 SS1040-0000-01		舗装版取り壊し積込工 100m2当り				種別：0cm超え10cm以下 形状：小型型 容量0.13m3排 備考：令和3必携第2編1-1-3		
名 称	規 格	単 位	数 量	単 価	金 額	雑	摘 要	
土木一般世話役		人					R4000 県単価・R0125	
普通作業員		人					R0200 県単価・R0102	
小型パレットの運転	クローラ型 山積0.13m3 排出カース対策型2次	日					第201号代価表, SM020//2 令和3県機械運転 機-18	
諸雑費		式	1				Z9000	
合 計		m2	100					
単 位 当 り		m2	1					

(020092-0)

第37号代価表 SS1030-0000-04		発生土運搬費 10m3当り				種別：積込2次0.13m3、ダンプトラック2t車 形状：L=3.1km As塊 DID区域内 備考：令和3必携第2編1-1-6		
名 称	規 格	単 位	数 量	単 価	金 額	雑	摘 要	
ダンプトラックの運転	普通タイプセトル 2t積	日					第202号代価表, SM070//1 令和3県機械運転 機-22	
諸雑費		式	1				Z9000	
合 計		m3	10					
単 位 当 り		m3	1					

第38号代価表
SP12020-0000-05

土砂等運搬 土砂(岩塊・玉石混り土含む) 1m3当り

種別：人力
形式：DID有り 6.0km以下
備考：令和3県土木Ⅱ-1-②-1

代 表 機 材 規 格	構成比	基 準 単 価	積 算 規 格	地 区 単 価	備 考
K	19.75				
K1					M0400/5
[基準単価]コンクリート損料(作損料費(良好含む)付)2t機級	19.75	00400	コンクリート損料(作損料費(良好含む)付)2t機級		機械損料・03-01-011-020-001加算
R	70.85				
R1					R1500
[基準単価]運転手(一般)	70.85	U1500	一般運転手		県単価・R0115
Z	9.4				
Z1					T0710
[基準単価]軽油/パトロール給油	9.4	J0710	軽油/1.2号		県単価・Z006702002
			合 計		
			単 位 当 り		

(020092-0)

第39号代価表
SK1020-0000-01

土砂受入処分料 (指定処分) 1m3当り

種別：普通土砂(久里浜UCR処分場)
形状：
備考：

名 称	規 格	単 位	数 量	単 価	金 額	雑 額	備 考
土砂受入処分料(指定処分)	処分費の対象 普通土砂(久里浜UCR処分場)	m3	1				K521010 局独自
合 計		m3	1				
単 位 当 り		m3	1				

(020092-0)

第40号代価表 SZ1050-0000-06		下層路盤工 100m2当り				種別：仕上り厚 25cm 2層(幅1.8m未満) 形状：再生クラッシャーレン RC-40 備考：令和3必携第2編1-1-4	
名 称	規 格	単 位	数 量	単 価	金 額	雑 額	備 考
普通作業員		人					R0200 県単価・R0102
再生クラッシャーレン	RC-40	m3	31.75				T0545 県単価・Z002122003
クバ 運転	60～80kg	日					第204号代価表, SM107//1 令和3県機械運転 機-31
諸雑費		式	1				Z9000
合 計		m2	100				
単 位 当 り		m2	1				

- 131 -

(020092-0)

第41号代価表の1 SKF2120-0000-01		仮設給水管付替工 1箇所当り				種別：φ20 PEP 形状：設置・撤去、材工共 備考：	
名 称	規 格	単 位	数 量	単 価	金 額	雑 額	備 考
(水道用)ポリエチレン管	JIS K 6762 φ20(二層管)1種	m	2				G101020 建設物価、積算資料 Web版、電子版
PEソケット(PE×VP)	JWWA B 116 φ20(塩ビ管エボクソケット、パイロット付)	個	1				G2E4020 積算資料 電子版
PEめねじソケット	JWWA B 116 φ20(PE×GP)	個	1				G2E3020 積算資料 電子版
バルブボックス賃料		個	1				HW63010 局独自
ポリエチレン管継手工	φ20mm	口	2				第207号代価表, SS0360//2 令和3必携第1編2-6-1～2
小口径鋼管継手工	ねじ込み接合 φ20mm	口	2				第208号代価表, SS0220//3 令和3必携第1編2-4-1-1～2-4-1-3
ポリエチレン管据付工	φ20mm	m	2				第209号代価表, SS0350//1 令和3必携第1編2-6-1～2
ポリエチレン管撤去工	φ20mm	m	2				第210号代価表, SS0351//1 令和3必携第1編2-6-1、2-10-5
諸雑費		式	1				Z9000
合 計		箇所	1				

- 132 -

(020092-0)

第41号代価表の2 SKF2120-0000-01		仮設給水管付替工 1箇所当り					種別：φ20 PEP 形状：設置・撤去、材工共 備考：	
名 称	規 格	単 位	数 量	単 価	金 額	雑	備 考	
単 位 当 り		箇所	1					

- 133 -

(020092-0)

第42号代価表の1 SKF2120-0000-02		仮設給水管付替工 1箇所当り					種別：φ25 PEP 形状：設置・撤去、材工共 備考：	
名 称	規 格	単 位	数 量	単 価	金 額	雑	備 考	
(水道用)ポリエチレン管	JIS K 6762 φ25(二層管)1種	m	2				G101025 建設物価、積算資料 Web版、電子版	
PEソケット (PE×VP)	JWWA B 116 φ25(塩ビ管エボソケット、グイドナット付)	個	1				G2E4025 積算資料 電子版	
PEめねじソケット	JWWA B 116 φ25 (PE×GP)	個	1				G2E3025 積算資料 電子版	
バルブボックス賃料		個	1				HW63010 局独自	
ポリエチレン管継手工	φ25mm	口	2				第211号代価表, SS0360//3 令和3必携第1編2-6-1~2	
小口径鋼管継手工	ねじ込み接合 φ25mm	口	2				第212号代価表, SS0220//4 令和3必携第1編2-4-1-1~2-4-1-3	
ポリエチレン管据付工	φ25mm	m	2				第213号代価表, SS0350//2 令和3必携第1編2-6-1~2	
ポリエチレン管撤去工	φ25mm	m	2				第214号代価表, SS0351//2 令和3必携第1編2-6-1、2-10-5	
諸雑費		式	1				Z9000	
合 計		箇所	1					

- 134 -

(020092-0)

第42号代価表の2 SKF2120-0000-02		仮設給水管付替工 1箇所当り					種別：φ25 PEP 形状：設置・撤去、材工共 備考：	
名 称	規 格	単 位	数 量	単 価	金 額	雑	備 考	
単位当り		箇所	1					

(020092-0)

第43号代価表の1 SKF2121-0000-01		仮設給水管付替工 1箇所当り					種別：φ50 HIVP 形状：設置・撤去、材工共 備考：	
名 称	規 格	単 位	数 量	単 価	金 額	雑	備 考	
HIVP直管(耐衝撃性硬質ポリ塩化ビニル管)	JIS K 6742 φ50×4m	m	2				E201050 局独自	
HIVPエルボ	JIS K 6743 φ50×90°	個	2				E2C1050 建設物価 Web版	
鋼管ソケット	JIS B 2301 φ50	個	1				L202050 建設物価 Web版	
LAソケット (HILA-S AB)	φ50 (VP,GP用) 2インチ	個	1				L201050 局独自	
バルブソケット(HI)Ⅱ型	JIS K 6743 φ50(金属入り)	個	1				E2F5050 建設物価 Web版	
バルブボックス賃料		個	1				HW63010 局独自	
T S継手工	φ50mm	口	5				第215号代価表,SS0330//3 令和3必携第1編2-5-1	
小口径鋼管継手工	ねじ込み接合 φ50mm	口	4				第216号代価表,SS0220//2 令和3必携第1編2-4-1-1~2-4-1-3	
硬質塩化ビニル管据付工	φ50mm	m	2				第217号代価表,SS0320//1 令和3必携第1編2-5-1	
硬質塩化ビニル管撤去工	φ50mm	m	2				第218号代価表,SS0321//1 令和3必携第1編2-5-1,2-10-5	

(020092-0)

第43号代価表の2 SKF2121-0000-01		仮設給水管付替工 1箇所当り					種別：φ50 HIVP 形状：設置・撤去、材工共 備考：	
名 称	規 格	単 位	数 量	単 価	金 額	雑	摘 要	
諸雑費		式	1				Z9000	
合 計		箇所	1					
単 位 当 り		箇所	1					

(020092-0)

第44号代価表 SKD2160-0000-01		断水連絡工(切断含む) 1箇所当り					種別：φ50~100 形状： 備考：	
名 称	規 格	単 位	数 量	単 価	金 額	雑	摘 要	
配管工		人	0.66				RW3200 県単価・R0136	
普通作業員		人	0.33				RW0200 県単価・R0102	
軽作業員		人	0.33				RW0300 県単価・R0103	
諸雑費		式	1				Z9000	
合 計		箇所	1					
単 位 当 り		箇所	1					

(020092-0)

第45号代価表 SKD1111-0000-01		水替工(断水連絡用) 1日当り				種別: 形状: φ50 備考:	
名称	規格	単位	数量	単価	金額	雑	摘要
発動発電機損料	ガソリンエンジン駆動 1kva	日	1			1	MW2840 機械損料・15-10-017-001-001
特殊作業員		人	0.028			1	RW0100 県単価・R0101
普通作業員		人	0.013			1	RW0200 県単価・R0102
工事用水中モーターポンプ 損料	普通型(潜水ポンプ) 径50mm 5m	日	1			1	MW2548 機械損料・13-21-017-050-005
ポンプ 据付撤去	50~80mm	台	1				第219号代価表, SKD1114//1
諸雑費		%	18				Z1W000
合計		日					
単位当り		日					

- 139 -

(020092-0)

第46号代価表 SKD2220-0000-01		広報用各戸ビラ 500枚当り				種別: 形状: 備考:	
名称	規格	単位	数量	単価	金額	雑	摘要
軽作業員		人	1			1	RW0300 県単価・R0103
諸雑費		%	20				Z1W000
合計		枚	500				
単位当り		枚	1				

- 140 -

第47号代価表 SS1030-0000-12		発生土運搬費 10m3当り				種別：積込2次0.13m3、ダンプトラック2t車 形状：L=5.6km 土砂 DID区域内 備考：令和3必携第2編1-1-6		
名 称	規 格	単 位	数 量	単 価	金 額	雑	摘 要	
ダンプトラック運転	普通タイプセル 2t積	日					第202号代価表, SM070//1 令和3県機械運転 機-22	
諸雑費		式	1				Z9000	
合 計		m3	10					
単 位 当 り		m3	1					

第48号代価表 SZ1010-0000-03		管路埋戻工(機械) 100m3当り				種別：再生砂 RC-10 形状：小型附加型 山積0.13m3掛2次 備考：令和3必携第2編1-1-2		
名 称	規 格	単 位	数 量	単 価	金 額	雑	摘 要	
土木一般世話役		人					R4000 県単価・R0125	
普通作業員		人					R0200 県単価・R0102	
再生砂	RC-10	m3	126				TP34010 県単価・Z110960100	
小型バックホ運転	クロー型 山積0.13m3 排出ガス対策型2次	日					第201号代価表, SM020//2 令和3県機械運転 機-18	
クバ 運転	60~80kg	日					第220号代価表, SM107//3 令和3県機械運転 機-31	
諸雑費		式	1				Z9000	
合 計		m3	100					
単 位 当 り		m3	1					

(020092-0)

第49号代価表 SZ1010-0000-01		管路埋戻工(機械) 100m3当り				種別:再生クワッシャー RC-40 形状:小型加型山積0.13m3排ガス対策2次 備考:令和3必携第2編1-1-2	
名 称	規 格	単 位	数 量	単 価	金 額	雑 額	摘 要
土木一般世話役		人					R4000 県単価・R0125
普通作業員		人					R0200 県単価・R0102
再生クワッシャー	RC-40	m3	127				T0545 県単価・Z002122003
小型バックホウ運転	クローラ型 山積0.13m3 排出ガス対策型2次	日					第201号代価表, SM020//2 令和3県機械運転 機-18
クワ 運転	60~80kg	日					第220号代価表, SM107//3 令和3県機械運転 機-31
諸雑費		式	1				Z9000
合 計		m3	100				
単 位 当 り		m3	1				

- 143 -

(020092-0)

第50号代価表 SZ1010-0000-04		管路埋戻工(機械) 100m3当り				種別:改良土 20~0mm(昼間) 形状:小型加型山積0.13m3排ガス対策2次 備考:令和3必携第2編1-1-2	
名 称	規 格	単 位	数 量	単 価	金 額	雑 額	摘 要
土木一般世話役		人					R4000 県単価・R0125
普通作業員		人					R0200 県単価・R0102
改良土	(昼間)20~0mm、処分費の対象	m3	125				TS00500 局独自
小型バックホウ運転	クローラ型 山積0.13m3 排出ガス対策型2次	日					第201号代価表, SM020//2 令和3県機械運転 機-18
クワ 運転	60~80kg	日					第220号代価表, SM107//3 令和3県機械運転 機-31
諸雑費		式	1				Z9000
合 計		m3	100				
単 位 当 り		m3	1				

- 144 -

(020092-0)

第51号代価表 SZ1010-0000-02		管路埋戻工(機械) 100m3当り				種別:改良土 40~0mm (昼間) 形状:小型圓カマ型 山積0.13m3掛12次 備考:令和3必携第2編1-1-2	
名 称	規 格	単 位	数 量	単 価	金 額	雑 額	備 考
土木一般世話役		人					R4000 県単価・R0125
普通作業員		人					R0200 県単価・R0102
改良土	(昼間)40~0mm、処分費の対象	m3	125				TS00510 局独自
小型バックホ運転	クローラ型 山積0.13m3 排出ガス対策型2次	日					第201号代価表, SM020//2 令和3県機械運転 機-18
クバ 運転	60~80kg	日					第220号代価表, SM107//3 令和3県機械運転 機-31
諸雑費		式	1				Z9000
合 計		m3	100				
単 位 当 り		m3	1				

(020092-0)

第52号代価表 SKD2204-0000-02		φ300以下天端明示テープ工 100m当り 夜間				種別: 形状: 備考:	
名 称	規 格	単 位	数 量	単 価	金 額	雑 額	備 考
夜間 普通作業員		人	0.04				RW0200 県単価・R0102
諸雑費		式	1				Z9000
合 計		m	100				
単 位 当 り		m	1				

(020092-0)

第53号代価表 SS0110-0000-02		鑄鉄管吊込み据付工(機械) 10m当り 夜間				種別:呼び径φ150mm 形状: 備考:令和3必携第1編2-3-1~2	
名 称	規 格	単 位	数 量	単 価	金 額	雑	摘 要
夜間 配管工		人					R3200 県単価・R0136
夜間 普通作業員		人					R0200 県単価・R0102
夜間 トラック(クレーン装置付)運転	クレーン装置付 4t積 2.9t吊	時間					第221号代価表, SM140//2 令和3県機械運転 機-1
諸雑費		式	1				Z9000
合 計		m	10				
単 位 当 り		m	1				

(020092-0)

第54号代価表 SS0140-0000-05		フランジ継手工 1口当り 夜間				種別:7.5K 75mm (80) 形状: 備考:令和3必携第1編2-3-5	
名 称	規 格	単 位	数 量	単 価	金 額	雑	摘 要
夜間 配管工		人				1	R3200 県単価・R0136
夜間 普通作業員		人				1	R0200 県単価・R0102
諸雑費		%					Z1000
合 計		口	1				
単 位 当 り		口	1				

(020092-0)

第55号代価表 SS0165-0000-10		GX形継手接合工 1口当り 夜間				種別:異形管 φ75mm 形状: 備考:令和3必携第1編2-3-8	
名 称	規 格	単 位	数 量	単 価	金 額	雑 額	摘 要
夜間 配管工		人				1	R3200 県単価・R0136
夜間 普通作業員		人				1	R0200 県単価・R0102
諸雑費		%					Z1000
合 計		口	1				
単 位 当 り		口	1				

(020092-0)

第56号代価表 SS0165-0000-11		GX形継手接合工 1口当り 夜間				種別:直管 φ150mm 形状: 備考:令和3必携第1編2-3-8	
名 称	規 格	単 位	数 量	単 価	金 額	雑 額	摘 要
夜間 配管工		人				1	R3200 県単価・R0136
夜間 普通作業員		人				1	R0200 県単価・R0102
諸雑費		%					Z1000
合 計		口	1				
単 位 当 り		口	1				

(020092-0)

第57号代価表 SS0165-0000-12		GX形継手接合工 1口当り 夜間				種別:異形管 φ150mm 形状: 備考:令和3必携第1編2-3-8	
名 称	規 格	単 位	数 量	単 価	金 額	雑	摘 要
夜間 配管工		人				1	R3200 県単価・R0136
夜間 普通作業員		人				1	R0200 県単価・R0102
諸雑費		%					Z1000
合 計		口	1				
単 位 当 り		口	1				

(020092-0)

第58号代価表 SS0165-0000-13		GX形継手接合工 1口当り 夜間				種別:異形管(G-Link接合) φ150mm 形状: 備考:令和3必携第1編2-3-8	
名 称	規 格	単 位	数 量	単 価	金 額	雑	摘 要
夜間 配管工		人				1	R3200 県単価・R0136
夜間 普通作業員		人				1	R0200 県単価・R0102
諸雑費		%					Z1000
合 計		口	1				
単 位 当 り		口	1				

(020092-0)

第59号代価表 SS0200-0000-02		ポリエチレンスリーブ被覆工 100m当り 夜間				種別:150mm 粘着テープ 形状: 備考:令和3必携第1編2-3-13	
名 称	規 格	単 位	数 量	単 価	金 額	雑	摘 要
夜間 配管工		人					R3200 県単価・R0136
夜間 普通作業員		人					R0200 県単価・R0102
ポリエチレンスリーブ L=6m	JWWA K 158準拠 φ150	m	144				DZ1030 局独自
防食テープ	プラスチックテープ 幅50mm ポリエチレンスリーブ固定用	m	83.6				TZ0280 建設物価、積算資料 Web版、電子版
諸雑費		式	1				Z9000
合 計		m	100				
単 位 当 り		m	1				

- 153 -

(020092-0)

第60号代価表 SS0220-0000-06		小口径鋼管継手工 2口当り 夜間				種別:ねじ込み接合 φ50mm 形状: 備考:令和3必携第1編2-4-1-1~2-4-1-3	
名 称	規 格	単 位	数 量	単 価	金 額	雑	摘 要
夜間 配管工		人				1	R3200 県単価・R0136
夜間 普通作業員		人				1	R0200 県単価・R0102
諸雑費		%					Z1000
合 計		口	2				
単 位 当 り		口	1				

- 154 -

(020092-0)

第61号代価表 SS0770-0000-02		管明示テープ工(鑄鉄管) 100m当り 夜間				種別: φ150×5m 形状: 胴巻4箇所 天端明示無し 備考: 令和3必携第1編2-3-15	
名 称	規 格	単 位	数 量	単 価	金 額	雑 額	摘 要
夜間 普通作業員		人					R0200 県単価・R0102
諸雑費		式	1				Z9000
合 計		m	100				
単 位 当 り		m	1				

(020092-0)

第62号代価表 SS0780-0000-02		管明示シート工 100m当り 夜間				種別: 形状: 備考: 令和3必携第1編2-3-16	
名 称	規 格	単 位	数 量	単 価	金 額	雑 額	摘 要
夜間 普通作業員		人					R0200 県単価・R0102
諸雑費		式	1				Z9000
合 計		m	100				
単 位 当 り		m	1				

(020092-0)

第63号代価表 SZ0420-0000-04		鑄鉄管切断・溝切り加工工 1箇所当り 夜間				種別：φ75mm GX形/2工程(専用工具使用) 形状： 備考：令和3必携第1編2-8-3	
名 称	規 格	単 位	数 量	単 価	金 額	雑	摘 要
夜間 特殊作業員		人				1	R0100 県単価・R0101
夜間 普通作業員		人				1	R0200 県単価・R0102
鑄鉄管切断機損料	GX形専用工具 タビソねじ用 φ75	日					MZ03610 局独自
溝切り・切断刃損耗費	φ75	枚	1				K390010 局独自
諸雑費		%					Z1000
合 計		箇所	1				
単 位 当 り		箇所	1				

(020092-0)

第64号代価表 SZ0420-0000-05		鑄鉄管切断・溝切り加工工 1箇所当り 夜間				種別：φ150mm GX形/2工程(専用工具使用) 形状： 備考：令和3必携第1編2-8-3	
名 称	規 格	単 位	数 量	単 価	金 額	雑	摘 要
夜間 特殊作業員		人				1	R0100 県単価・R0101
夜間 普通作業員		人				1	R0200 県単価・R0102
鑄鉄管切断機損料	GX形専用工具 タビソねじ用 φ150	日					MZ03630 局独自
溝切り・切断刃損耗費	φ150	枚	1				K390030 局独自
諸雑費		%					Z1000
合 計		箇所	1				
単 位 当 り		箇所	1				

(020092-0)

第65号代価表 S20420-0000-06		鑄鉄管溝切り加工工 1箇所当り 夜間				種別：φ150mm GX形/専用工具使用 形状： 備考：令和3必携第1編2-8-3	
名 称	規 格	単 位	数 量	単 価	金 額	雑	摘 要
夜間 特殊作業員		人				1	R0100 県単価・R0101
夜間 普通作業員		人				1	R0200 県単価・R0102
鑄鉄管切断機損料	GX形専用工具 タッピンねじ用 φ150	日					MZ03630 局独自
溝切り・切断刃損耗費	φ150	枚	0.7				K390030 局独自
諸雑費		%					Z1000
合 計		箇所	1				
単 位 当 り		箇所	1				

(020092-0)

第66号代価表 S80175-0000-01		GX継手挿口加工工 1口当り 夜間				種別：φ75 タッピンねじ式 形状： 備考：令和3必携第1編2-3-10	
名 称	規 格	単 位	数 量	単 価	金 額	雑	摘 要
夜間 配管工		人				1	R3200 県単価・R0136
夜間 普通作業員		人				1	R0200 県単価・R0102
諸雑費		%					Z1000
合 計		口	1				
単 位 当 り		口	1				

(020092-0)

第67号代価表 SS0175-0000-02		GX継手挿口加工工 1口当り 夜間				種別：φ150 タブレットねじ式 形状： 備考：令和3必携第1編2-3-10	
名称	規格	単位	数量	単価	金額	雑	摘要
夜間 配管工		人				1	R3200 県単価・R0136
夜間 普通作業員		人				1	R0200 県単価・R0102
諸雑費		%					Z1000
合計		口	1				
単位当り		口	1				

(020092-0)

第68号代価表 SKD2160-0000-03		断水連絡工(切断含む) 1箇所当り 夜間				種別：φ150~300 形状： 備考：	
名称	規格	単位	数量	単価	金額	雑	摘要
夜間 配管工		人	2				RW3200 県単価・R0136
夜間 普通作業員		人	1				RW0200 県単価・R0102
夜間 軽作業員		人	1				RW0300 県単価・R0103
諸雑費		式	1				Z9000
合計		箇所	1				
単位当り		箇所	1				

(020092-0)

第69号代価表 SKD1111-0000-02		水替工(断水連絡用) 1日当り 夜間				種別: 形状:φ50 備考:	
名 称	規 格	単 位	数 量	単 価	金 額	雑	摘 要
発動発電機損料	ガソリンエンジン駆動 1kva	日	1			1	MW2840 機械損料・15-10-017-001-001
夜間 特殊作業員		人	0.028			1	RW0100 県単価・R0101
夜間 普通作業員		人	0.013			1	RW0200 県単価・R0102
工事用水中モーターポンプ 損料	普通型(潜水ポンプ) 径50mm 5m	日	1			1	MW2548 機械損料・13-21-017-050-005
夜間 ポンプ 据付撤去	50~80mm	台	1				第222号代価表, SKD1114//2
諸雑費		%	18				Z1W000
合 計		日					
単 位 当 り		日					

- 163 -

(020092-0)

第70号代価表 SKD2220-0000-02		広報用各戸ビラ 500枚当り 夜間				種別: 形状: 備考:	
名 称	規 格	単 位	数 量	単 価	金 額	雑	摘 要
夜間 軽作業員		人	1			1	RW0300 県単価・R0103
諸雑費		%	20				Z1W000
合 計		枚	500				
単 位 当 り		枚	1				

- 164 -

(020092-0)

第71号代価表 SKF2019-0000-03		HIVP布設工 10m当り 夜間				種別：φ50 接合、シート、テープ 共 形状： 備考：		
名 称	規 格	単 位	数 量	単 価	金 額	雑	摘 要	
夜間 硬質塩化ビニル管据付工	φ50mm	m	10				第223号代価表, SS0320//2 令和3必携第1編2-5-1	
夜間 TS継手工	φ50mm	口	6				第224号代価表, SS0330//4 令和3必携第1編2-5-1	
夜間 硬質塩化ビニル管切断工	φ50	口	1				第225号代価表, SS0455//2 令和3必携第1編2-8-6	
夜間 明示テープ はり付	φ50以下	m	10				第226号代価表, SKF2203//1	
夜間 明示シート敷設工	VP類 幅15cm	m	10				第227号代価表, SKF2205//2	
諸雑費		式	1				Z9000	
合 計		m	10					
単 位 当 り		m	1					

- 165 -

(020092-0)

第72号代価表 SKF2071-0000-04		仕切弁設置工 1基当り 夜間				種別：φ75 形状： 備考：		
名 称	規 格	単 位	数 量	単 価	金 額	雑	摘 要	
夜間 仕切弁きょう取付工		箇所	1				第228号代価表, SKF2093//2	
夜間 鑄鉄製仕切弁設置工 (機械)	φ75mm たて型	基	1				第229号代価表, SS0460//4 令和3必携第1編2-9-1	
諸雑費		式	1				Z9000	
合 計		基	1					
単 位 当 り		基	1					

- 166 -

(020092-0)

第73号代価表 SKF2071-0000-05		仕切弁設置工 1基当り 夜間				種別：φ150 形状： 備考：	
名 称	規 格	単 位	数 量	単 価	金 額	雑	摘 要
夜間 仕切弁きょう取付工		箇所	1				第228号代価表, SKF2093//2
夜間 鑄鉄製仕切弁設置工 (機械)	φ150mm たて型	基	1				第230号代価表, SS0460//5 令和3必携第1編2-9-1
諸雑費		式	1				Z9000
合 計		基	1				
単 位 当 り		基	1				

(020092-0)

第74号代価表 SS1030-0000-10		発生土運搬費 10m3当り 夜間				種別：積込2次0.13m3、ダンプトラック2t車 形状：L=5.6km 土砂 DID区域内 備考：令和3必携第2編1-1-6	
名 称	規 格	単 位	数 量	単 価	金 額	雑	摘 要
夜間 ダンプトラック運転	普通ディーゼル 2t積	日					第192号代価表, SM070//2 令和3県機械運転 機-22
諸雑費		式	1				Z9000
合 計		m3	10				
単 位 当 り		m3	1				

第75号代価表 SX1020-0000-03		土砂受入処分料（指定処分） 1m3当り				種別：普通土砂（久里浜OCR処分場） 形状：夜間 備考：	
名 称	規 格	単 位	数 量	単 価	金 額	雑	摘 要
土砂受入処分料（指定処分）	処分費の対象 普通土砂（久里浜OCR処分場）、夜間用	m3	1				K521020 局独自
合 計		m3	1				
単 位 当 り		m3	1				

第76号代価表 SZ1010-0000-06		管路埋戻工（機械） 100m3当り 夜間				種別：再生砂 RC-10 形状：小型附加型 山積0.13m3排ガス対策型2次 備考：令和3必携第2編1-1-2	
名 称	規 格	単 位	数 量	単 価	金 額	雑	摘 要
夜間 土木一般世話役		人					R4000 県単価・R0125
夜間 普通作業員		人					R0200 県単価・R0102
再生砂	RC-10	m3	126				TP34010 県単価・Z110960100
夜間 小型バックホの運転	クローラ型 山積0.13m3 排ガス対策型2次	日					第191号代価表, SM020//3 令和3県機械運転 機-18
夜間 クバの運転	60～80kg	日					第231号代価表, SM107//4 令和3県機械運転 機-31
諸雑費		式	1				Z9000
合 計		m3	100				
単 位 当 り		m3	1				

(020092-0)

第77号代価表 SZ1010-0000-05		管路埋戻工(機械) 100m3当り 夜間				種別:改良土 40~0mm (夜間) 形状:小型加型 山積0.13m3排ガス対策2次 備考:令和3必携第2編1-1-2	
名 称	規 格	単 位	数 量	単 価	金 額	雑 費	備 考
夜間 土木一般世話役		人					R4000 県単価・R0125
夜間 普通作業員		人					R0200 県単価・R0102
改良土	(夜間)40~0mm、処分費の対象	m3	125				TS00515 局独自
夜間 小型バックホウ運転	クローラ型 山積0.13m3 排ガス対策型2次	日					第191号代価表, SM020//3 令和3県機械運転 機-18
夜間 クバ 運転	60~80kg	日					第231号代価表, SM107//4 令和3県機械運転 機-31
諸雑費		式	1				Z9000
合 計		m3	100				
単 位 当 り		m3	1				

- 171 -

(020092-0)

第78号代価表 SZ1010-0000-10		管路埋戻工(機械) 100m3当り 夜間				種別:再生クワッシャー RC-40 形状:小型加型 山積0.13m3排ガス対策2次 備考:令和3必携第2編1-1-2	
名 称	規 格	単 位	数 量	単 価	金 額	雑 費	備 考
夜間 土木一般世話役		人					R4000 県単価・R0125
夜間 普通作業員		人					R0200 県単価・R0102
再生クワッシャーラン	RC-40	m3	127				T0545 県単価・Z002122003
夜間 小型バックホウ運転	クローラ型 山積0.13m3 排ガス対策型2次	日					第191号代価表, SM020//3 令和3県機械運転 機-18
夜間 クバ 運転	60~80kg	日					第231号代価表, SM107//4 令和3県機械運転 機-31
諸雑費		式	1				Z9000
合 計		m3	100				
単 位 当 り		m3	1				

- 172 -

(020092-0)

第79号代価表 SS1040-0000-07		舗装版取り壊し積込工 100m2当り 夜間				種別:0cm超え10cm以下 形状:小型型 山積0.13m3排 備考:令和3必携第2編1-1-3	
名 称	規 格	単 位	数 量	単 価	金 額	雑 額	摘 要
夜間 土木一般世話役		人					R4000 県単価・R0125
夜間 普通作業員		人					R0200 県単価・R0102
夜間 小型バックホの運転	クローラ型 山積0.13m3 排出ガス対策型2次	日					第232号代価表, SM020//5 令和3県機械運転 機-18
諸雑費		式	1				Z9000
合 計		m2	100				
単 位 当 り		m2	1				

(020092-0)

第80号代価表 SS1030-0000-25		発生土運搬費 10m3当り 夜間				種別:積込2次0.13m3、ダンプトラック2t車 形状:L=3.1km As地 DID区域内 備考:令和3必携第2編1-1-6	
名 称	規 格	単 位	数 量	単 価	金 額	雑 額	摘 要
夜間 ダンプトラック運転	普通ディーゼル 2t積	日					第233号代価表, SM070//5 令和3県機械運転 機-22
諸雑費		式	1				Z9000
合 計		m3	10				
単 位 当 り		m3	1				

第81号代価表 SS1000-0000-08		小型バックホウ掘削積込 100m3当り 夜間				種別：小型附加型山積0.13m3排12次 形状： 備考：令和3必携第2編1-1-1	
名称	規格	単位	数量	単価	金額	雑	摘要
夜間 土木一般世話役		人					R4000 県単価・R0125
夜間 普通作業員		人					R0200 県単価・R0102
夜間 小型バックホウ運転	クローラ型 山積0.13m3 排出カス対策型2次	日					第232号代価表, SM020//5 令和3県機械運転 機-18
諸雑費		式	1				Z9000
合計		m3	100				
単位当り		m3	1				

第82号代価表 SZ1010-0000-19		管路埋戻工(機械) 100m3当り 夜間				種別：発生土 形状：小型附加型山積0.13m3排12次 備考：令和3必携第2編1-1-2	
名称	規格	単位	数量	単価	金額	雑	摘要
夜間 土木一般世話役		人					R4000 県単価・R0125
夜間 普通作業員		人					R0200 県単価・R0102
夜間 小型バックホウ運転	クローラ型 山積0.13m3 排出カス対策型2次	日					第232号代価表, SM020//5 令和3県機械運転 機-18
夜間 刃バ運転	60~80kg	日					第234号代価表, SM107//5 令和3県機械運転 機-31
諸雑費		式	1				Z9000
合計		m3	100				
単位当り		m3	1				

(020092-0)

第83号代価表 SZ1050-0000-19		下層路盤工 100m2当り 夜間				種別：仕上り厚 20cm 1層(幅1.8m未満) 形状：路盤材なし 備考：令和3必携第2編1-1-4		
名 称	規 格	単 位	数 量	単 価	金 額	雑	摘 要	
夜間 普通作業員		人					R0200 県単価・R0102	
夜間 クバ 運転	60～80kg	日					第235号代価表, SM107//6 令和3県機械運転 機-31	
諸雑費		式	1				Z9000	
合 計		m2	100					
単 位 当 り		m2	1					

- 177 -

(020092-0)

第84号代価表 SZ1070-0000-22		仮復旧工(人力施工) 100m2・1層当り 夜間				種別：再生粗粒度7スコン(20) 選書材散布なし 形状：仕上厚5cm 車道及び路肩 備考：令和3必携第2編1-1-8		
名 称	規 格	単 位	数 量	単 価	金 額	雑	摘 要	
夜間 土木一般世話役		人				15	R4000 県単価・R0125	
夜間 特殊作業員		人				15	R0100 県単価・R0101	
夜間 普通作業員		人				15	R0200 県単価・R0102	
アスファルト単価	再生粗粒度7スコン(20) 小型車	t	12.573				第200号代価表, SY9010//2	
夜間 振動ロー運転	ハト'ガ'イト'式 0.5～0.6t	日				15	第236号代価表, SM091//3 令和3県機械運転 機-23	
夜間 振動コンバ'ク'運転	前進型 40～60kg	日				15	第237号代価表, SM078//3 令和3県機械運転 機-23	
諸雑費		%					Z1000	
合 計		m2・1層	100					
単 位 当 り		m2・1層	1					

- 178 -

(020092-0)

第85号代価表 SZ1070-0000-23		仮復旧工(人力施工) 100m2・1層当り 夜間				種別：再生密粒度7以下(13) 瀝青材散布なし 形状：仕上厚5cm 車道及び路肩 備考：令和3必携第2編1-1-8		
名 称	規 格	単 位	数 量	単 価	金 額	雑	摘 要	
夜間 土木一般世話役		人				15	R4000 県単価・R0125	
夜間 特殊作業員		人				15	R0100 県単価・R0101	
夜間 普通作業員		人				15	R0200 県単価・R0102	
アスファルト単価	再生密粒度7スコン(13) 小型車	t	12.573				第197号代価表, SY9010//1	
夜間 振動ロータリー運転	ハト`カ`イト`式 0.5~0.6t	日				15	第236号代価表, SM091//3 令和3県機械運転 機-23	
夜間 振動コンパ`ク`運転	前進型 40~60kg	日				15	第237号代価表, SM078//3 令和3県機械運転 機-23	
諸雑費		%					Z1000	
合 計		m2・1層	100					
単 位 当 り		m2・1層	1					

(020092-0)

第86号代価表 SKD2204-0000-01		φ 300以下天端明示テープ工 100m当り				種別： 形状： 備考：		
名 称	規 格	単 位	数 量	単 価	金 額	雑	摘 要	
普通作業員		人	0.04				RW0200 県単価・R0102	
諸雑費		式	1				Z9000	
合 計		m	100					
単 位 当 り		m	1					

(020092-0)

第87号代価表 SKF2071-0000-01							仕切弁設置工 1基当り		種別：φ100 形状： 備考：	
名 称	規 格	単 位	数 量	単 価	金 額	雑	摘 要			
仕切弁きょう取付工		箇所	1				第238号代価表, SKF2093//1			
鋳鉄製仕切弁設置工 (機械)	φ100mm たて型	基	1				第239号代価表, SS0460//1 令和3必携第1編2-9-1			
諸雑費		式	1				Z9000			
合 計		基	1							
単 位 当 り		基	1							

(020092-0)

第88号代価表 SKF2071-0000-03							仕切弁設置工 1基当り		種別：φ150 形状： 備考：	
名 称	規 格	単 位	数 量	単 価	金 額	雑	摘 要			
仕切弁きょう取付工		箇所	1				第238号代価表, SKF2093//1			
鋳鉄製仕切弁設置工 (機械)	φ150mm たて型	基	1				第240号代価表, SS0460//3 令和3必携第1編2-9-1			
諸雑費		式	1				Z9000			
合 計		基	1							
単 位 当 り		基	1							

(020092-0)

第89号代価表 SS0110-0000-01		鑄鉄管吊込み据付工(機械) 10m当り				種別:呼び径φ150mm 形状: 備考:令和3必携第1編2-3-1~2	
名 称	規 格	単 位	数 量	単 価	金 額	雑 額	摘 要
配管工		人					R3200 県単価・R0136
普通作業員		人					R0200 県単価・R0102
トラック(クレーン装置付)運転	クレーン装置付 4t積 2.9t吊	時間					第241号代価表, SM140//1 令和3県機械運転 機-1
諸雑費		式	1				Z9000
合 計		m	10				
単 位 当 り		m	1				

- 183 -

(020092-0)

第90号代価表 SS0140-0000-03		フランジ継手工 1口当り				種別:7.5K 75mm (80) 形状: 備考:令和3必携第1編2-3-5	
名 称	規 格	単 位	数 量	単 価	金 額	雑 額	摘 要
配管工		人				1	R3200 県単価・R0136
普通作業員		人				1	R0200 県単価・R0102
諸雑費		%					Z1000
合 計		口	1				
単 位 当 り		口	1				

- 184 -

(020092-0)

第91号代価表 SS0140-0000-04		フランジ継手工 1口当り				種別:7.5K 150mm 形状: 備考:令和3必携第1編2-3-5	
名 称	規 格	単 位	数 量	単 価	金 額	雑 額	摘 要
配管工		人				1	R3200 県単価・R0136
普通作業員		人				1	R0200 県単価・R0102
諸雑費		%					Z1000
合 計		口	1				
単 位 当 り		口	1				

(020092-0)

第92号代価表 SS0165-0000-02		GX形継手接合工 1口当り				種別:直管 φ100mm 形状: 備考:令和3必携第1編2-3-8	
名 称	規 格	単 位	数 量	単 価	金 額	雑 額	摘 要
配管工		人				1	R3200 県単価・R0136
普通作業員		人				1	R0200 県単価・R0102
諸雑費		%					Z1000
合 計		口	1				
単 位 当 り		口	1				

(020092-0)

第93号代価表 SS0165-0000-03		G X形継手接合工 1口当り				種別：異形管 φ100mm 形状： 備考：令和3必携第1編2-3-8	
名 称	規 格	単 位	数 量	単 価	金 額	雑 額	摘 要
配管工		人				1	R3200 県単価・R0136
普通作業員		人				1	R0200 県単価・R0102
諸雑費		%					Z1000
合 計		口	1				
単 位 当 り		口	1				

(020092-0)

第94号代価表 SS0165-0000-04		G X形継手接合工 1口当り				種別：異形管(G-Link接合) φ100mm 形状： 備考：令和3必携第1編2-3-8	
名 称	規 格	単 位	数 量	単 価	金 額	雑 額	摘 要
配管工		人				1	R3200 県単価・R0136
普通作業員		人				1	R0200 県単価・R0102
諸雑費		%					Z1000
合 計		口	1				
単 位 当 り		口	1				

(020092-0)

第95号代価表 SS0165-0000-05		G X形継手接合工 1口当り					種別:直管 φ150mm 形状: 備考:令和3必携第1編2-3-8	
名 称	規 格	単 位	数 量	単 価	金 額	雑	摘 要	
配管工		人				1	R3200 県単価・R0136	
普通作業員		人				1	R0200 県単価・R0102	
諸雑費		%					Z1000	
合 計		口	1					
単 位 当 り		口	1					

(020092-0)

第96号代価表 SS0165-0000-06		G X形継手接合工 1口当り					種別:異形管 φ150mm 形状: 備考:令和3必携第1編2-3-8	
名 称	規 格	単 位	数 量	単 価	金 額	雑	摘 要	
配管工		人				1	R3200 県単価・R0136	
普通作業員		人				1	R0200 県単価・R0102	
諸雑費		%					Z1000	
合 計		口	1					
単 位 当 り		口	1					

(020092-0)

第97号代価表
SS0165-0000-07

G X形継手接合工 1口当り

種別：異形管(G-Link接合) φ150mm
形状：
備考：令和3必携第1編2-3-8

名 称	規 格	単 位	数 量	単 価	金 額	雑 額	摘 要
配管工		人				1	R3200 県単価・R0136
普通作業員		人				1	R0200 県単価・R0102
諸雑費		%					Z1000
合 計		口	1				
単 位 当 り		口	1				

(020092-0)

第98号代価表
SS0200-0000-01

ポリエチレンスリーブ被覆工 100m当り

種別：150mm 粘着テープ
形状：
備考：令和3必携第1編2-3-13

名 称	規 格	単 位	数 量	単 価	金 額	雑 額	摘 要
配管工		人					R3200 県単価・R0136
普通作業員		人					R0200 県単価・R0102
ポリエチレンスリーブ L=6m	JWWA K 158準拠 φ150	m	144				DZ1030 局独自
防食テープ	プラスチックテープ 幅50mm ポリエチレンスリーブ固定用	m	83.6				TZ0280 建設物価、積算資料 Web版、電子版
諸雑費		式	1				Z9000
合 計		m	100				
単 位 当 り		m	1				

(020092-0)

第99号代価表 SS0770-0000-01		管明示テープ工(鑄鉄管) 100m当り				種別: φ150×5m 形状: 胴巻4箇所 天端明示無し 備考: 令和3必携第1編2-3-15		
名 称	規 格	単 位	数 量	単 価	金 額	雑	摘 要	
普通作業員		人					R0200 県単価・R0102	
諸雑費		式	1				Z9000	
合 計		m	100					
単 位 当 り		m	1					

(020092-0)

第100号代価表 SS0780-0000-01		管明示シート工 100m当り				種別: 形状: 備考: 令和3必携第1編2-3-16		
名 称	規 格	単 位	数 量	単 価	金 額	雑	摘 要	
普通作業員		人					R0200 県単価・R0102	
諸雑費		式	1				Z9000	
合 計		m	100					
単 位 当 り		m	1					

(020092-0)

第101号代価表 SZ0420-0000-02		鑄鉄管切断・溝切り加工工 1箇所当り				種別：φ100mm GX形/2工程(専用工具使用) 形状： 備考：令和3必携第1編2-8-3	
名 称	規 格	単 位	数 量	単 価	金 額	雑 額	摘 要
特殊作業員		人				1	R0100 県単価・R0101
普通作業員		人				1	R0200 県単価・R0102
鑄鉄管切断機損料	GX形専用工具 タビソねじ用 φ100	日					MZ03620 局独自
溝切り・切断刃損耗費	φ100	枚	1				K390020 局独自
諸雑費		%					Z1000
合 計		箇所	1				
単 位 当 り		箇所	1				

(020092-0)

第102号代価表 SZ0420-0000-03		鑄鉄管切断・溝切り加工工 1箇所当り				種別：φ150mm GX形/2工程(専用工具使用) 形状： 備考：令和3必携第1編2-8-3	
名 称	規 格	単 位	数 量	単 価	金 額	雑 額	摘 要
特殊作業員		人				1	R0100 県単価・R0101
普通作業員		人				1	R0200 県単価・R0102
鑄鉄管切断機損料	GX形専用工具 タビソねじ用 φ150	日					MZ03630 局独自
溝切り・切断刃損耗費	φ150	枚	1				K390030 局独自
諸雑費		%					Z1000
合 計		箇所	1				
単 位 当 り		箇所	1				

(020092-0)

第103号代価表 SZ0420-0000-07		鑄鉄管溝切り加工工 1箇所当り				種別：φ150mm GX形/専用工具使用 形状： 備考：令和3必携第1編2-8-3	
名 称	規 格	単 位	数 量	単 価	金 額	雑	摘 要
特殊作業員		人				1	R0100 県単価・R0101
普通作業員		人				1	R0200 県単価・R0102
鑄鉄管切断機損料	GX形専用工具 タビソネジ用 φ150	日					MZ03630 局独自
溝切り・切断刃損耗費	φ150	枚	0.7				K390030 局独自
諸雑費		%					Z1000
合 計		箇所	1				
単 位 当 り		箇所	1				

(020092-0)

第104号代価表 SS0175-0000-03		GX継手挿口加工工 1口当り				種別：φ100 タビソネジ式 形状： 備考：令和3必携第1編2-3-10	
名 称	規 格	単 位	数 量	単 価	金 額	雑	摘 要
配管工		人				1	R3200 県単価・R0136
普通作業員		人				1	R0200 県単価・R0102
諸雑費		%					Z1000
合 計		口	1				
単 位 当 り		口	1				

(020092-0)

第105号代価表 SS0175-0000-04		G X継手挿口加工工 1口当り					種別: φ150 タビンねじ式 形状: 備考: 令和3必携第1編2-3-10	
名 称	規 格	単 位	数 量	単 価	金 額	雑	摘 要	
配管工		人				1	R3200 県単価・R0136	
普通作業員		人				1	R0200 県単価・R0102	
諸雑費		%					Z1000	
合 計		口	1					
単 位 当 り		口	1					

(020092-0)

第106号代価表 SZ0760-0000-02		不断水連絡工 1箇所当り					種別: 本管 φ150×取出 φ150 形状: 備考: 令和3必携第1編2-3-14	
名 称	規 格	単 位	数 量	単 価	金 額	雑	摘 要	
特殊作業員		人				1	R0100 県単価・R0101	
配管工		人				1	R3200 県単価・R0136	
普通作業員		人				1	R0200 県単価・R0102	
不断水穿孔機損料	不断水穿孔機 (200mm以下)	日					MZ0334 局独自	
諸雑費		%					Z1000	
合 計		箇所	1					
単 位 当 り		箇所	1					

(020092-0)

第107号代価表 SZ1010-0000-16		管路埋戻工(機械) 100m3当り				種別:発生土 形状:小型圓カマ型 山積0.13m3 備考:令和3必携第2編1-1-2	
名 称	規 格	単 位	数 量	単 価	金 額	雑 額	摘 要
土木一般世話役		人					R4000 県単価・R0125
普通作業員		人					R0200 県単価・R0102
小型バックホの運転	クローラ型 山積0.13m3 排出ガス対策型2次	日					第201号代価表, SM020//2 令和3県機械運転 機-18
クバの運転	60~80kg	日					第220号代価表, SM107//3 令和3県機械運転 機-31
諸雑費		式	1				Z9000
合 計		m3	100				
単 位 当 り		m3	1				

(020092-0)

第108号代価表 SZ1050-0000-20		下層路盤工 100m2当り				種別:仕上り厚 20cm 1層(幅1.8m未満) 形状:路盤材なし 備考:令和3必携第2編1-1-4	
名 称	規 格	単 位	数 量	単 価	金 額	雑 額	摘 要
普通作業員		人					R0200 県単価・R0102
クバの運転	60~80kg	日					第204号代価表, SM107//1 令和3県機械運転 機-31
諸雑費		式	1				Z9000
合 計		m2	100				
単 位 当 り		m2	1				

(020092-0)

第109号代価表 SZ1050-0000-21		下層路盤工 100m2当り				種別:仕上り厚 25cm 2層(幅1.8m未満) 形状:路盤材なし 備考:令和3必携第2編1-1-4	
名 称	規 格	単 位	数 量	単 価	金 額	雑 額	摘 要
普通作業員		人					R0200 県単価・R0102
クハ 運転	60~80kg	日					第204号代価表, SM107//1 令和3県機械運転 機-31
諸雑費		式	1				Z9000
合 計		m2	100				
単 位 当 り		m2	1				

- 203 -

(020092-0)

第110号代価表 SS0110-0000-04		铸铁管吊込み据付工(機械) 10m当り 夜間				種別:呼び径φ75mm以下 形状: 備考:令和3必携第1編2-3-1~2	
名 称	規 格	単 位	数 量	単 価	金 額	雑 額	摘 要
夜間 配管工		人					R3200 県単価・R0136
夜間 普通作業員		人					R0200 県単価・R0102
夜間 トラック(クレーン装置付)運転	クレーン装置付 4t積 2.9t吊	時間					第221号代価表, SM140//2 令和3県機械運転 機-1
諸雑費		式	1				Z9000
合 計		m	10				
単 位 当 り		m	1				

- 204 -

(020092-0)

第111号代価表 SS0200-0000-05		ポリエチレンスリーブ被覆工 100m当り 夜間				種別:75mm 粘着テープ 形状: 備考:令和3必携第1編2-3-13	
名称	規格	単位	数量	単価	金額	雑	摘要
夜間 配管工		人					R3200 県単価・R0136
夜間 普通作業員		人					R0200 県単価・R0102
ポリエチレンスリーブ L=5m	JWWA K 158準拠 φ75	m	150				DZ1010 局独自
防食テープ	プラスチックテープ 幅50mm ポリエチレンスリーブ固定用	m	51				TZ0280 建設物価、積算資料 Web版、電子版
諸雑費		式	1				Z9000
合計		m	100				
単位当り		m	1				

- 205 -

(020092-0)

第112号代価表 SS0770-0000-04		管明示テープ工(铸铁管) 100m当り 夜間				種別:φ75×4m 形状:胴巻3箇所 天端明示無し 備考:令和3必携第1編2-3-15	
名称	規格	単位	数量	単価	金額	雑	摘要
夜間 普通作業員		人					R0200 県単価・R0102
諸雑費		式	1				Z9000
合計		m	100				
単位当り		m	1				

- 206 -

(020092-0)

第113号代価表 SS0165-0000-14		GX形継手接合工 1口当り 夜間				種別:直管 φ75mm 形状: 備考:令和3必携第1編2-3-8	
名 称	規 格	単 位	数 量	単 価	金 額	雑 額	摘 要
夜間 配管工		人				1	R3200 県単価・R0136
夜間 普通作業員		人				1	R0200 県単価・R0102
諸雑費		%					Z1000
合 計		口	1				
単 位 当 り		口	1				

(020092-0)

第114号代価表 SS0165-0000-15		GX形継手接合工 1口当り 夜間				種別:異形管(G-Link接合) φ75mm 形状: 備考:令和3必携第1編2-3-8	
名 称	規 格	単 位	数 量	単 価	金 額	雑 額	摘 要
夜間 配管工		人				1	R3200 県単価・R0136
夜間 普通作業員		人				1	R0200 県単価・R0102
諸雑費		%					Z1000
合 計		口	1				
単 位 当 り		口	1				

(020092-0)

第115号代価表 SKD2160-0000-04		断水連絡工(切断含む) 1箇所当り 夜間				種別: φ50~100 形状: 備考:	
名 称	規 格	単 位	数 量	単 価	金 額	雑 額	備 考
夜間 配管工		人	0.66				RW3200 県単価・R0136
夜間 普通作業員		人	0.33				RW0200 県単価・R0102
夜間 軽作業員		人	0.33				RW0300 県単価・R0103
諸雑費		式	1				Z9000
合 計		箇所	1				
単 位 当 り		箇所	1				

(020092-0)

第116号代価表 SKF2094-0000-02		仕切弁きょう撤去工 1箇所当り 夜間				種別: 形状: 備考:	
名 称	規 格	単 位	数 量	単 価	金 額	雑 額	備 考
夜間 仕切弁きょう取付整備工	(底版使用)	箇所	0.6				第242号代価表, SKF2091//2
仕切弁きょう運搬処分工		箇所	1				第243号代価表, SKF2095//1
諸雑費		式	1				Z9000
合 計		箇所	1				
単 位 当 り		箇所	1				

(020092-0)

第117号代価表 SKF2081-0000-01		仕切弁撤去工 1基当り 夜間				種別：φ75 形状： 備考：	
名称	規格	単位	数量	単価	金額	雑	摘要
夜間 鋳鉄製仕切弁撤去工 (機械)	φ75mm たて型	基	1				第244号代価表, SS0461//1 令和3必携第1編2-9-1
仕切弁運搬処分工	φ75	基	1				第245号代価表, SKF2082//1
諸雑費		式	1				Z9000
合計		基	1				
単位当り		基	1				

- 211 -

(020092-0)

第118号代価表 SKF2021-0000-04		管撤去工 6m当り 夜間				種別：φ75 形状：DIP 備考：	
名称	規格	単位	数量	単価	金額	雑	摘要
夜間 鋳鉄管撤去工 (機械)	呼び径75mm以下	m	6				第246号代価表, SS0111//4 令和3必携第1編2-3-1~2、2-10-5
夜間 鋳鉄管切断工 (撤去時)	ダクタイル鋳鉄管 (FCD) φ75mm エンジンカッター	口	1				第247号代価表, SS0411//4 令和3必携第1編2-8-2、2-10-2
管類運搬処分工	φ75 (DIP・CIP)	m	6				第248号代価表, SKF2022//3
諸雑費		式	1				Z9000
合計		m	6				
単位当り		m	1				

- 212 -

(020092-0)

第119号代価表 SS0110-0000-03		鑄鉄管吊込み据付工(機械) 10m当り				種別:呼び径φ75mm以下 形状: 備考:令和3必携第1編2-3-1~2	
名 称	規 格	単 位	数 量	単 価	金 額	雑 額	摘 要
配管工		人					R3200 県単価・R0136
普通作業員		人					R0200 県単価・R0102
トラック(クレーン装置付)運転	クレーン装置付 4t積 2.9t吊	時間					第241号代価表, SM140//1 令和3県機械運転 機-1
諸雑費		式	1				Z9000
合 計		m	10				
単 位 当 り		m	1				

- 213 -

(020092-0)

第120号代価表 SS0175-0000-05		GX継手挿口加工 1口当り				種別:φ75 タッピンねじ式 形状: 備考:令和3必携第1編2-3-10	
名 称	規 格	単 位	数 量	単 価	金 額	雑 額	摘 要
配管工		人				1	R3200 県単価・R0136
普通作業員		人				1	R0200 県単価・R0102
諸雑費		%					Z1000
合 計		口	1				
単 位 当 り		口	1				

- 214 -

(020092-0)

第121号代価表 SS0200-0000-06		ポリエチレンスリーブ被覆工 100m当り				種別:75mm 粘着テープ 形状: 備考:令和3必携第1編2-3-13	
名 称	規 格	単 位	数 量	単 価	金 額	雑 額	摘 要
配管工		人					R3200 県単価・R0136
普通作業員		人					R0200 県単価・R0102
ポリエチレンスリーブ L=5m	JWWA K 158準拠 φ75	m	150				DZ1010 局独自
防食テープ	プラスチックテープ 幅50mm ポリエチレンスリーブ固定用	m	51				TZ0280 建設物価、積算資料 Web版、電子版
諸雑費		式	1				Z9000
合 計		m	100				
単 位 当 り		m	1				

- 215 -

(020092-0)

第122号代価表 SS0350-0000-03		ポリエチレン管据付工 10m当り				種別:φ50mm 形状: 備考:令和3必携第1編2-6-1~2	
名 称	規 格	単 位	数 量	単 価	金 額	雑 額	摘 要
配管工		人					R3200 県単価・R0136
普通作業員		人					R0200 県単価・R0102
諸雑費		式	1				Z9000
合 計		m	10				
単 位 当 り		m	1				

- 216 -

(020092-0)

第123号代価表 SS0770-0000-05		管明示テープ工(鑄鉄管) 100m当り				種別: φ75×4m 形状: 胴巻3箇所 天端明示無し 備考: 令和3必携第1編2-3-15		
名 称	規 格	単 位	数 量	単 価	金 額	雑	摘 要	
普通作業員		人					R0200 県単価・R0102	
諸雑費		式	1				Z9000	
合 計		m	100					
単 位 当 り		m	1					

(020092-0)

第124号代価表 SS1220-0000-01		管明示テープ工(ホリェチン管) 100m当り				種別: φ50 形状: 胴巻4箇所 天端明示無し 備考: 令和3必携第1編2-6-4		
名 称	規 格	単 位	数 量	単 価	金 額	雑	摘 要	
普通作業員		人					R0200 県単価・R0102	
諸雑費		式	1				Z9000	
合 計		m	100					
単 位 当 り		m	1					

(020092-0)

第125号代価表 SZ0420-0000-08		鑄鉄管溝切り加工工 1箇所当り				種別：φ75mm GX形/専用工具使用 形状： 備考：令和3必携第1編2-8-3	
名 称	規 格	単 位	数 量	単 価	金 額	雑	摘 要
特殊作業員		人				1	R0100 県単価・R0101
普通作業員		人				1	R0200 県単価・R0102
鑄鉄管切断機損料	GX形専用工具 タビソソねじ用 φ75	日					MZ03610 局独自
溝切り・切断刃損耗費	φ75	枚	0.7				K390010 局独自
諸雑費		%					Z1000
合 計		箇所	1				
単 位 当 り		箇所	1				

- 219 -

(020092-0)

第126号代価表 SZ1230-0000-01		ロケーティングワイヤー(ホリエチレン管) 100m当り				種別： 形状： 備考：令和3必携第1編2-6-5	
名 称	規 格	単 位	数 量	単 価	金 額	雑	摘 要
普通作業員		人					R0200 県単価・R0102
ロケーティングワイヤー		m	110				TSA3010 局独自
諸雑費		式	1				Z9000
合 計		m	100				
単 位 当 り		m	1				

- 220 -

第127号代価表 SZ1250-0000-01		溶剤浸透防護スリーブ被覆工 100m当り				種別:50mm 粘着テープ 形状: 備考:令和3必携第1編2-6-6	
名 称	規 格	単 位	数 量	単 価	金 額	雑 額	摘 要
配管工		人					R3200 県単価・R0136
普通作業員		人					R0200 県単価・R0102
浸透防止スリーブ L=6m	φ50以下	m	144				TSA2010 局独自
給水用防食テープ	プラスチックテープ 幅50mm 厚0.4mm×巾50mm×長10m	m	51				L421050 建設物価、積算資料 Web版、電子版
諸雑費		式	1				Z9000
合 計		m	100				
単 位 当 り		m	1				

第128号代価表 SKF2071-0000-02		仕切弁設置工 1基当り				種別:φ75 形状: 備考:	
名 称	規 格	単 位	数 量	単 価	金 額	雑 額	摘 要
仕切弁きょう取付工		箇所	1				第238号代価表, SKF2093//1
鋳鉄製仕切弁設置工 (機械)	φ75mm たて型	基	1				第249号代価表, SS0460//2 令和3必携第1編2-9-1
諸雑費		式	1				Z9000
合 計		基	1				
単 位 当 り		基	1				

(020092-0)

第129号代価表 SS0130-0000-01		メニカル継手工 1口当り				種別:75mm K形 形状:特殊継手 備考:令和3必携第1編2-3-3	
名 称	規 格	単 位	数 量	単 価	金 額	雑 額	摘 要
配管工		人				1	R3200 県単価・R0136
普通作業員		人				1	R0200 県単価・R0102
諸雑費		%					Z1000
合 計		口	1				
単 位 当 り		口	1				

(020092-0)

第130号代価表 SS0165-0000-08		GX形継手接合工 1口当り				種別:直管 φ75mm 形状: 備考:令和3必携第1編2-3-8	
名 称	規 格	単 位	数 量	単 価	金 額	雑 額	摘 要
配管工		人				1	R3200 県単価・R0136
普通作業員		人				1	R0200 県単価・R0102
諸雑費		%					Z1000
合 計		口	1				
単 位 当 り		口	1				

(020092-0)

第131号代価表 SS0165-0000-01		G X形継手接合工 1口当り				種別: 異形管 φ75mm 形状: 備考: 令和3必携第1編2-3-8	
名 称	規 格	単 位	数 量	単 価	金 額	雑 額	摘 要
配管工		人				1	R3200 県単価・R0136
普通作業員		人				1	R0200 県単価・R0102
諸雑費		%					Z1000
合 計		口	1				
単 位 当 り		口	1				

(020092-0)

第132号代価表 SS0165-0000-09		G X形継手接合工 1口当り				種別: 異形管(G-Link接合) φ75mm 形状: 備考: 令和3必携第1編2-3-8	
名 称	規 格	単 位	数 量	単 価	金 額	雑 額	摘 要
配管工		人				1	R3200 県単価・R0136
普通作業員		人				1	R0200 県単価・R0102
諸雑費		%					Z1000
合 計		口	1				
単 位 当 り		口	1				

(020092-0)

第133号代価表 SS0360-0000-01		ホリエチレン管継手工 2口当り				種別：φ50mm 融着(EF)継手・両受 形状： 備考：令和3必携第1編2-6-1~2	
名 称	規 格	単 位	数 量	単 価	金 額	雑 額	摘 要
配管工		人				1	R3200 県単価・R0136
普通作業員		人				1	R0200 県単価・R0102
諸雑費		%					Z1000
合 計		口	2				
単 位 当 り		口	1				

(020092-0)

第134号代価表 SS0365-0000-01		ホリエチレン管(メカニカル継手)布設工 1口当り				種別：φ50mm 形状： 備考：令和3必携第1編2-6-3	
名 称	規 格	単 位	数 量	単 価	金 額	雑 額	摘 要
配管工		人				1	R3200 県単価・R0136
普通作業員		人				1	R0200 県単価・R0102
諸雑費		%					Z1000
合 計		口	1				
単 位 当 り		口	1				

第135号代価表 SS0457-0000-01		ポリエチレン管切断工 1口当り				種別：φ50 形状： 備考：令和3必携第1編2-8-7	
名 称	規 格	単 位	数 量	単 価	金 額	雑 額	摘 要
配管工		人				1	R3200 県単価・R0136
普通作業員		人				1	R0200 県単価・R0102
諸雑費		%					Z1000
合 計		口	1				
単 位 当 り		口	1				

第136号代価表 SZ0420-0000-01		鋳鉄管切断・溝切り加工工 1箇所当り				種別：φ75mm GX形/2工程(専用工具使用) 形状： 備考：令和3必携第1編2-8-3	
名 称	規 格	単 位	数 量	単 価	金 額	雑 額	摘 要
特殊作業員		人				1	R0100 県単価・R0101
普通作業員		人				1	R0200 県単価・R0102
鋳鉄管切断機損料	GX形専用工具 タビソねじ用 φ75	日					MZ03610 局独自
溝切り・切断刃損耗費	φ75	枚	1				K390010 局独自
諸雑費		%					Z1000
合 計		箇所	1				
単 位 当 り		箇所	1				

(020092-0)

第137号代価表 SKF2094-0000-01							仕切弁きょう撤去工 1箇所当り		種別： 形状： 備考：	
名 称	規 格	単 位	数 量	単 価	金 額	雑	備 考	要		
仕切弁きょう取付整備工	(底版使用)	箇所	0.6					第250号代価表, SKF2091//1		
仕切弁きょう運搬処分工		箇所	1					第243号代価表, SKF2095//1		
諸雑費		式	1					Z9000		
合 計		箇所	1							
単 位 当 り		箇所	1							

- 231 -

(020092-0)

第138号代価表 SKF2081-0000-02							仕切弁撤去工 1基当り		種別：φ75 形状： 備考：	
名 称	規 格	単 位	数 量	単 価	金 額	雑	備 考	要		
鋳鉄製仕切弁撤去工 (機械)	φ75mm たて型	基	1					第251号代価表, SS0461//2 令和3必携第1編2-9-1		
仕切弁運搬処分工	φ75	基	1					第245号代価表, SKF2082//1		
諸雑費		式	1					Z9000		
合 計		基	1							
単 位 当 り		基	1							

- 232 -

(020092-0)

第139号代価表 SKF2081-0000-03		仕切弁撤去工 1基当り					種別：φ100 形状： 備考：	
名 称	規 格	単 位	数 量	単 価	金 額	雑	摘 要	
鋳鉄製仕切弁撤去工 (機械)	φ100mm たて型	基	1				第252号代価表, SS0461//3 令和3必携第1編2-9-1	
仕切弁運搬処分工	φ100	基	1				第253号代価表, SKF2082//2	
諸雑費		式	1				Z9000	
合 計		基	1					
単 位 当 り		基	1					

- 233 -

(020092-0)

第140号代価表 SKF2021-0000-05		管撤去工 6m当り					種別：φ75 形状：DIP 備考：	
名 称	規 格	単 位	数 量	単 価	金 額	雑	摘 要	
鋳鉄管撤去工 (機械)	呼び径75mm以下	m	6				第254号代価表, SS0111//5 令和3必携第1編2-3-1~2、2-10-5	
鋳鉄管切断工 (撤去時)	ダクタイル鋳鉄管 (FCD) φ75mm エンジンカッター	口	1				第255号代価表, SS0411//5 令和3必携第1編2-8-2、2-10-2	
管類運搬処分工	φ75 (DIP・CIP)	m	6				第248号代価表, SKF2022//3	
諸雑費		式	1				Z9000	
合 計		m	6					
単 位 当 り		m	1					

- 234 -

(020092-0)

第141号代価表 SKF202C-0000-01		管撤去工 6m当り				種別：φ50 形状：PEP 備考：	
名 称	規 格	単 位	数 量	単 価	金 額	雑	備 考
ポリエチレン管撤去工	φ50mm	m	6				第256号代価表, SS0351//3 令和3必携第1編2-6-1, 2-10-5
ポリエチレン管切断工(撤去時)	φ50	口	1				第257号代価表, SS0458//1 令和3必携第1編2-8-7, 2-10-2
管類処分工	φ50 (PEP)	m	6				第258号代価表, SKF202D//1
諸雑費		式	1				Z9000
合 計		m	6				
単 位 当 り		m	1				

- 235 -

(020092-0)

第142号代価表の1 SKF2111-0000-01		給水管接続替工 1箇所当り				種別：φ20 SUS316 L=0m 形状：DIP、SUS用 備考：	
名 称	規 格	単 位	数 量	単 価	金 額	雑	備 考
SUS分岐用波状継手II(砲金製袋付・絶縁)	JWWAG115・SUS-316 φ20×1000L	本	1				F112020 局独自
SUS中間用可とう管(波状管)	JWWAG119準拠・SUS-316 φ20×4000L/4	本	1				F114020 局独自
SUSソケット(プレス式)	JWWA G 116 φ20(SUS316)	個	1				F1E2020 建設物価、積算資料 Web版、電子版
SUSエルボ(プレス式)	JWWA G 116 φ20×90° (SUS316)	個	2				F1D2020 建設物価、積算資料 Web版、電子版
分水栓建込工	配管呼び径φ20 本管呼び径鑄鉄管φ150	箇所	1				第259号代価表, SS0710//1 令和3必携第2編1-4-2
コア取付け工	呼び径φ20	箇所	1				第260号代価表, SS0715//1 令和3必携第2編1-4-3
小口径鋼管継手工	ねじ込み接合 φ20mm	口	6				第208号代価表, SS0220//3 令和3必携第1編2-4-1-1~2-4-1-3
ポリエチレン管据付工	φ20mm	m	1.5				第209号代価表, SS0350//1 令和3必携第1編2-6-1~2
水圧テスト		箇所	1				第261号代価表, SKD211X//1
ポリエチレンスリーブ被覆工	50mm 粘着テープ	m	1.6				第262号代価表, SS0200//3 令和3必携第1編2-3-13

- 236 -

第142号代価表の2 SKF2111-0000-01		給水管接続替工 1箇所当り				種別：φ20 SUS316 L=0m 形状：DIP、SUS用 備考：	
名 称	規 格	単 位	数 量	単 価	金 額	雑	摘 要
諸雑費		式	1				29000
合 計		箇所	1				
単 位 当 り		箇所	1				

第143号代価表の1 SKF2112-0000-01		給水管接続替工 1箇所当り				種別：φ25 SUS316 L=0m 形状：DIP、SUS用 備考：	
名 称	規 格	単 位	数 量	単 価	金 額	雑	摘 要
SUS分岐用波状継手II (砲金製袋付・絶縁)	JWWAG115・SUS-316 φ25×1000L	本	1				F112025 局独自
SUS中間用可とう管(波状管)	JWWAG119準拠・SUS-316 φ25×4000L/4	本	1				F114025 局独自
SUSソケット(プレス式)	JWWA G 116 φ25(SUS316)	個	1				F1E2025 建設物価、積算資料 Web版、電子版
SUSエルボ(プレス式)	JWWA G 116 φ25×90° (SUS316)	個	2				F1D2025 建設物価、積算資料 Web版、電子版
分水栓建込工	配管呼び径φ25 本管呼び径鑄鉄管φ150	箇所	1				第263号代価表, SS0710//2 令和3必携第2編1-4-2
コア取付け工	呼び径φ25	箇所	1				第264号代価表, SS0715//2 令和3必携第2編1-4-3
小口径鋼管継手工	ねじ込み接合 φ25mm	口	6				第212号代価表, SS0220//4 令和3必携第1編2-4-1-1~2-4-1-3
ポリエチレン管据付工	φ25mm	m	1.5				第213号代価表, SS0350//2 令和3必携第1編2-6-1~2
水圧テスト		箇所	1				第261号代価表, SKD211X//1
ポリエチレンスリーブ被覆工	50mm 粘着テープ	m	1.6				第262号代価表, SS0200//3 令和3必携第1編2-3-13

第143号代価表の2 SKF2112-0000-01		給水管接続替工 1箇所当り				種別：φ25 SUS316 L=0m 形状：DIP、SUS用 備考：	
名 称	規 格	単 位	数 量	単 価	金 額	雑	備 考
諸雑費		式	1				29000
合 計		箇所	1				
単 位 当 り		箇所	1				

第144号代価表の1 SKF2112-0000-03		給水管接続替工 1箇所当り 夜間				種別：φ25 SUS316 L=2m 形状：DIP、SUS用 備考：	
名 称	規 格	単 位	数 量	単 価	金 額	雑	備 考
SUS分岐用波状継手I (砲金製袋付・絶縁)	JWWAG115・SUS-316 φ25×4000L	本	1				F111025 局独自
SUS中間用可とう管(波状管)	JWWAG119準拠・SUS-316 φ25×4000L/4	本	1				F114025 局独自
止水栓(SUS-SUS)接合材料含・絶縁短管	JWWA B 108 両側DCナット付き絶縁短管 φ25 ボール式・平行おねじ・右開	個	1				L104025 局独自
VU直管(硬質ポリ塩化ビニル管)	JIS K 6741 φ100×0.1~0.5m	本	1				E902100 局独自
止水栓きょう	φ100 樹脂製	個	1				HW41010 局独自
SUSソケット(プレス式)	JWWA G 116 φ25(SUS316)	個	1				F1E2025 建設物価、積算資料 Web版、電子版
SUSエルボ(プレス式)	JWWA G 116 φ25×90° (SUS316)	個	2				F1D2025 建設物価、積算資料 Web版、電子版
赤レンガ	210×100×60 JIS R 1250 普通レンガ4種	個	2				HW61010 積算資料 電子版
夜間 分水栓建込工	配管呼び径φ25 本管呼び径铸铁管φ150	箇所	1				第265号代価表、SS0710//5 令和3必携第2編1-4-2
夜間 コア取付け工	呼び径φ25	箇所	1				第266号代価表、SS0715//5 令和3必携第2編1-4-3

(020092-0)

第144号代価表の2 SKF2112-0000-03		給水管接続替工 1箇所当り 夜間				種別：φ25 SUS316 L=2m 形状：DIP、SUS用 備考：	
名称	規格	単位	数量	単価	金額	雑	摘要
夜間 小口径鋼管継手工	ねじ込み接合 φ25mm	口	6				第267号代価表, SS0220//7 令和3必携第1編2-4-1-1~2-4-1-3
夜間 ポリエチレン管据付工	φ25mm	m	3.5				第268号代価表, SS0350//5 令和3必携第1編2-6-1~2
夜間 止水栓取付工	φ25 鋼管用 止水栓筐取付含む	箇所	1				第269号代価表, SS0720//4 令和3必携第2編1-4-4
夜間 給水管連絡工	φ25 メーカー標準設置含	箇所	1				第270号代価表, SKD211W//5
夜間 水圧テスト		箇所	1				第271号代価表, SKD211X//2
夜間 ポリエチレンスリーブ被覆工	50mm 粘着テープ	m	3.6				第272号代価表, SS0200//4 令和3必携第1編2-3-13
夜間 明示シート敷設工	VP類 幅15cm	m	2				第277号代価表, SKF2205//2
諸雑費		式	1				Z9000
合計		箇所	1				
単位当り		箇所	1				

- 241 -

(020092-0)

第145号代価表の1 SKF2115-0000-01		給水管接続替工 1箇所当り				種別：φ20 PEP L=0m 形状：DIP、SUS用 備考：	
名称	規格	単位	数量	単価	金額	雑	摘要
(水道用)ポリエチレン管	JIS K 6762 φ20(二層管)1種	m	1.3				G101020 建設物価、積算資料 Web版、電子版
PEソケット(PE×VP)	JWWA B 116 φ20(塩ビ管エボソケット、パイプナット付)	個	1				G2E4020 積算資料 電子版
PEエルボ(PE×PE)	JWWA B 116 φ20×90°	個	1				G2C1020 積算資料 電子版
分水・止水栓用PE継手(回転式)	JWWA B 116準拠 φ20	個	1				G2E9020 局独自
分水・止水栓用PE継手	JIS K 6762 φ20	個	1				G2E6020 局独自
ポリエチレン管布設工	φ20接合別(浸透防止スリーブ)	m	1.3				第273号代価表, SKF2015//1
ポリエチレン管継手工	φ20mm	口	8				第207号代価表, SS0360//2 令和3必携第1編2-6-1~2
分水栓建込工	配管呼び径φ20 本管呼び径铸铁管φ150	箇所	1				第259号代価表, SS0710//1 令和3必携第2編1-4-2
コア取付け工	呼び径φ20	箇所	1				第260号代価表, SS0715//1 令和3必携第2編1-4-3
水圧テスト		箇所	1				第261号代価表, SKD211X//1

- 242 -

(020092-0)

第145号代価表の2 SKF2115-0000-01		給水管接続替工 1箇所当り					種別：φ20 PEP L=0m 形状：DIP、SUS用 備考：	
名称	規格	単位	数量	単価	金額	雑	摘要	
諸雑費		式	1				Z9000	
合計		箇所	1					
単位当り		箇所	1					

- 243 -

(020092-0)

第146号代価表の1 SKF2115-0000-02		給水管接続替工 1箇所当り					種別：φ20 PEP L=1m 形状：DIP、SUS用 備考：	
名称	規格	単位	数量	単価	金額	雑	摘要	
(水道用)ポリエチレン管	JIS K 6762 φ20(二層管)1種	m	2.3				G101020 建設物価、積算資料 Web版、電子版	
PEソケット(PE×VP)	JWWA B 116 φ20(塩ビ管エボソケット、アイソソケット付)	個	1				G2E4020 積算資料 電子版	
PEエルボ(PE×PE)	JWWA B 116 φ20×90°	個	1				G2C1020 積算資料 電子版	
分水・止水栓用PE継手(回転式)	JWWA B 116準拠 φ20	個	1				G2E9020 局独自	
分水・止水栓用PE継手	JIS K 6762 φ20	個	1				G2E6020 局独自	
止水栓	JWWA B 108 φ20 ボール式・平行おねじ・右開	個	1				L101020 局独自	
止水栓きょう	φ100 樹脂製	個	1				HW41010 局独自	
VU直管(硬質ポリ塩化ビニル管)	JIS K 6741 φ100×0.1~0.5m	本	1				E902100 局独自	
赤レンガ	210×100×60 JIS R 1250 普通レンガ4種	個	2				HW61010 積算資料 電子版	
ポリエチレン管布設工	φ20接合別(浸透防止シ-ブ)	m	2.3				第273号代価表, SKF2015//1	

- 244 -

(020092-0)

第146号代価表の2 SKF2115-0000-02		給水管接続替工 1箇所当り				種別：φ20 PEP L=1m 形状：DIP、SUS用 備考：	
名称	規格	単位	数量	単価	金額	雑	摘要
ポリエチレン管継手工	φ20mm	口	8				第207号代価表, SS0360//2 令和3必携第1編2-6-1~2
分水栓建込工	配管呼び径φ20 本管呼び径铸铁管φ150	箇所	1				第259号代価表, SS0710//1 令和3必携第2編1-4-2
コア取付け工	呼び径φ20	箇所	1				第260号代価表, SS0715//1 令和3必携第2編1-4-3
止水栓取付工	φ20 鋼管用 止水栓筐取付含む	箇所	1				第274号代価表, SS0720//1 令和3必携第2編1-4-4
給水管連絡工	φ20 メーカー別設置含	箇所	1				第275号代価表, SKD211W//1
水压テスト		箇所	1				第261号代価表, SKD211X//1
明示シート敷設工	VP類 幅15cm	m	1				第276号代価表, SKF2205//1
諸雑費		式	1				Z9000
合計		箇所	1				
単位当り		箇所	1				

- 245 -

(020092-0)

第147号代価表の1 SKF2115-0000-03		給水管接続替工 1箇所当り				種別：φ20 PEP L=2m 形状：DIP、SUS用 備考：	
名称	規格	単位	数量	単価	金額	雑	摘要
(水道用)ポリエチレン管	JIS K 6762 φ20(二層管)1種	m	3.3				G101020 建設物価、積算資料 Web版、電子版
PEソケット(PE×VP)	JWWA B 116 φ20(塩ビ管エボクワット、パイナット付)	個	1				G2E4020 積算資料 電子版
PEエルボ(PE×PE)	JWWA B 116 φ20×90°	個	1				G2C1020 積算資料 電子版
分水・止水栓用PE継手(回転式)	JWWA B 116準拠 φ20	個	1				G2E9020 局独自
分水・止水栓用PE継手	JIS K 6762 φ20	個	1				G2E6020 局独自
止水栓	JWWA B 108 φ20 ボール式・平行おねじ・右開	個	1				L101020 局独自
止水栓きょう	φ100 樹脂製	個	1				HW41010 局独自
VU直管(硬質ポリ塩化ビニル管)	JIS K 6741 φ100×0.1~0.5m	本	1				E902100 局独自
赤レンガ	210×100×60 JIS R 1250 普通レンガ4種	個	2				HW61010 積算資料 電子版
ポリエチレン管布設工	φ20接合別(浸透防止スリーブ)	m	3.3				第273号代価表, SKF2015//1

- 246 -

(020092-0)

第147号代価表の2 SKF2115-0000-03		給水管接続替工 1箇所当り				種別：φ20 PEP L=2m 形状：DIP、SUS用 備考：	
名称	規格	単位	数量	単価	金額	雑	摘要
ポリエチレン管継手工	φ20mm	口	8				第207号代価表, SS0360//2 令和3必携第1編2-6-1~2
分水栓建込工	配管呼び径φ20 本管呼び径铸铁管φ150	箇所	1				第259号代価表, SS0710//1 令和3必携第2編1-4-2
コア取付け工	呼び径φ20	箇所	1				第260号代価表, SS0715//1 令和3必携第2編1-4-3
止水栓取付工	φ20 鋼管用 止水栓筐取付含む	箇所	1				第274号代価表, SS0720//1 令和3必携第2編1-4-4
給水管連絡工	φ20 メーカー別設置含	箇所	1				第275号代価表, SKD211W//1
水压テスト		箇所	1				第261号代価表, SKD211X//1
明示シート敷設工	VP類 幅15cm	m	2				第276号代価表, SKF2205//1
諸雑費		式	1				Z9000
合計		箇所	1				
単位当り		箇所	1				

- 247 -

(020092-0)

第148号代価表の1 SKF2115-0000-04		給水管接続替工 1箇所当り				種別：φ20 PEP L=3m 形状：DIP、SUS用 備考：	
名称	規格	単位	数量	単価	金額	雑	摘要
(水道用)ポリエチレン管	JIS K 6762 φ20(二層管)1種	m	4.3				G101020 建設物価、積算資料 Web版、電子版
PEソケット(PE×VP)	JWWA B 116 φ20(塩ビ管エボクソット、パイナット付)	個	1				G2E4020 積算資料 電子版
PEエルボ(PE×PE)	JWWA B 116 φ20×90°	個	1				G2C1020 積算資料 電子版
分水・止水栓用PE継手(回転式)	JWWA B 116準拠 φ20	個	1				G2E9020 局独自
分水・止水栓用PE継手	JIS K 6762 φ20	個	1				G2E6020 局独自
止水栓	JWWA B 108 φ20 ボール式・平行おねじ・右開	個	1				L101020 局独自
止水栓きょう	φ100 樹脂製	個	1				HW41010 局独自
VU直管(硬質ポリ塩化ビニル管)	JIS K 6741 φ100×0.1~0.5m	本	1				E902100 局独自
赤レンガ	210×100×60 JIS R 1250 普通レンガ4種	個	2				HW61010 積算資料 電子版
ポリエチレン管布設工	φ20接合別(浸透防止スリーブ)	m	4.3				第273号代価表, SKF2015//1

- 248 -

第148号代価表の2 SKF2115-0000-04		給水管接続替工 1箇所当り				種別：φ20 PEP L=3m 形状：DIP、SUS用 備考：	
名称	規格	単位	数量	単価	金額	雑	摘要
ポリエチレン管継手工	φ20mm	口	8				第207号代価表, SS0360//2 令和3必携第1編2-6-1~2
分水栓建込工	配管呼び径φ20 本管呼び径铸铁管φ150	箇所	1				第259号代価表, SS0710//1 令和3必携第2編1-4-2
コア取付け工	呼び径φ20	箇所	1				第260号代価表, SS0715//1 令和3必携第2編1-4-3
止水栓取付工	φ20 鋼管用 止水栓筐取付含む	箇所	1				第274号代価表, SS0720//1 令和3必携第2編1-4-4
給水管連絡工	φ20 メーカー別設置含	箇所	1				第275号代価表, SKD211W//1
水压テスト		箇所	1				第261号代価表, SKD211X//1
明示シート敷設工	VP類 幅15cm	m	3				第276号代価表, SKF2205//1
諸雑費		式	1				Z9000
合計		箇所	1				
単位当り		箇所	1				

第149号代価表の1 SKF2115-0000-05		給水管接続替工 1箇所当り				種別：φ20 PEP L=5m 形状：DIP、SUS用 備考：	
名称	規格	単位	数量	単価	金額	雑	摘要
(水道用)ポリエチレン管	JIS K 6762 φ20(二層管)1種	m	6.3				G101020 建設物価、積算資料 Web版、電子版
PEソケット(PE×VP)	JWWA B 116 φ20(塩ビ管エボクット、パイナット付)	個	1				G2E4020 積算資料 電子版
PEエルボ(PE×PE)	JWWA B 116 φ20×90°	個	1				G2C1020 積算資料 電子版
分水・止水栓用PE継手(回転式)	JWWA B 116準拠 φ20	個	1				G2E9020 局独自
分水・止水栓用PE継手	JIS K 6762 φ20	個	1				G2E6020 局独自
止水栓	JWWA B 108 φ20 ボール式・平行おねじ・右開	個	1				L101020 局独自
止水栓きょう	φ100 樹脂製	個	1				HW41010 局独自
VU直管(硬質ポリ塩化ビニル管)	JIS K 6741 φ100×0.1~0.5m	本	1				E902100 局独自
赤レンガ	210×100×60 JIS R 1250 普通レンガ4種	個	2				HW61010 積算資料 電子版
ポリエチレン管布設工	φ20接合別(浸透防止スリーブ)	m	6.3				第273号代価表, SKF2015//1

(020092-0)

第149号代価表の2 SKF2115-0000-05		給水管接続替工 1箇所当り				種別：φ20 PEP L=5m 形状：DIP、SUS用 備考：	
名称	規格	単位	数量	単価	金額	雑	摘要
ポリエチレン管継手工	φ20mm	口	8				第207号代価表, SS0360//2 令和3必携第1編2-6-1~2
分水栓建込工	配管呼び径φ20 本管呼び径铸铁管φ150	箇所	1				第259号代価表, SS0710//1 令和3必携第2編1-4-2
コア取付け工	呼び径φ20	箇所	1				第260号代価表, SS0715//1 令和3必携第2編1-4-3
止水栓取付工	φ20 鋼管用 止水栓筐取付含む	箇所	1				第274号代価表, SS0720//1 令和3必携第2編1-4-4
給水管連絡工	φ20 メーカー別設置含	箇所	1				第275号代価表, SKD211W//1
水压テスト		箇所	1				第261号代価表, SKD211X//1
明示シート敷設工	VP類 幅15cm	m	5				第276号代価表, SKF2205//1
諸雑費		式	1				Z9000
合計		箇所	1				
単位当り		箇所	1				

- 251 -

(020092-0)

第150号代価表の1 SKF2116-0000-01		給水管接続替工 1箇所当り				種別：φ25 PEP L=0m 形状：DIP、SUS用 備考：	
名称	規格	単位	数量	単価	金額	雑	摘要
(水道用)ポリエチレン管	JIS K 6762 φ25(二層管)1種	m	1.6				G101025 建設物価、積算資料 Web版、電子版
PEソケット(PE×VP)	JWWA B 116 φ25(塩ビ管エボリソケット、パイナット付)	個	1				G2E4025 積算資料 電子版
PEエルボ(PE×PE)	JWWA B 116 φ25×90°	個	1				G2C1025 積算資料 電子版
分水・止水栓用PE継手(回転式)	JWWA B 116準拠 φ25	個	1				G2E9025 局独自
分水・止水栓用PE継手	JIS K 6762 φ25	個	1				G2E6025 局独自
ポリエチレン管布設工	φ25接合別(浸透防止シール)	m	1.6				第277号代価表, SKF2015//2
ポリエチレン管継手工	φ25mm	口	8				第211号代価表, SS0360//3 令和3必携第1編2-6-1~2
分水栓建込工	配管呼び径φ25 本管呼び径铸铁管φ150	箇所	1				第263号代価表, SS0710//2 令和3必携第2編1-4-2
コア取付け工	呼び径φ25	箇所	1				第264号代価表, SS0715//2 令和3必携第2編1-4-3
水压テスト		箇所	1				第261号代価表, SKD211X//1

- 252 -

(020092-0)

第150号代価表の2 SKF2116-0000-01		給水管接続替工 1箇所当り					種別：φ25 PEP L=0m 形状：DIP、SUS用 備考：	
名称	規格	単位	数量	単価	金額	雑	摘要	
諸雑費		式	1				Z9000	
合計		箇所	1					
単位当り		箇所	1					

- 253 -

(020092-0)

第151号代価表の1 SKF2116-0000-02		給水管接続替工 1箇所当り					種別：φ25 PEP L=2m 形状：DIP、SUS用 備考：	
名称	規格	単位	数量	単価	金額	雑	摘要	
(水道用)ポリエチレン管	JIS K 6762 φ25(二層管)1種	m	3.6				G101025 建設物価、積算資料 Web版、電子版	
PEソケット(PE×VP)	JWWA B 116 φ25(塩ビ管エボクット、アイドット付)	個	1				G2E4025 積算資料 電子版	
PEエルボ(PE×PE)	JWWA B 116 φ25×90°	個	1				G2C1025 積算資料 電子版	
分水・止水栓用PE継手(回転式)	JWWA B 116準拠 φ25	個	1				G2E9025 局独自	
分水・止水栓用PE継手	JIS K 6762 φ25	個	1				G2E6025 局独自	
止水栓	JWWA B 108 φ25 ボール式・平行おねじ・右開	個	1				L101025 局独自	
止水栓きょう	φ100 樹脂製	個	1				HW41010 局独自	
VU直管(硬質ポリ塩化ビニル管)	JIS K 6741 φ100×0.1~0.5m	本	1				E902100 局独自	
赤レンガ	210×100×60 JIS R 1250 普通レンガ4種	個	2				HW61010 積算資料 電子版	
ポリエチレン管布設工	φ25接合別(浸透防止シ-フ)	m	3.6				第277号代価表, SKF2015//2	

- 254 -

(020092-0)

第151号代価表の2 SKF2116-0000-02		給水管接続替工 1箇所当り				種別：φ25 PEP L=2m 形状：DIP、SUS用 備考：	
名称	規格	単位	数量	単価	金額	雑	摘要
ポリエチレン管継手工	φ25mm	口	8				第211号代価表, SS0360//3 令和3必携第1編2-6-1~2
分水栓建込工	配管呼び径φ25 本管呼び径铸铁管φ150	箇所	1				第263号代価表, SS0710//2 令和3必携第2編1-4-2
コア取付け工	呼び径φ25	箇所	1				第264号代価表, SS0715//2 令和3必携第2編1-4-3
止水栓取付工	φ25 鋼管用 止水栓筐取付含む	箇所	1				第278号代価表, SS0720//2 令和3必携第2編1-4-4
給水管連絡工	φ25 メーカー別設置含	箇所	1				第279号代価表, SKD211W//2
水压テスト		箇所	1				第261号代価表, SKD211X//1
明示シート敷設工	VP類 幅15cm	m	2				第276号代価表, SKF2205//1
諸雑費		式	1				Z9000
合計		箇所	1				
単位当り		箇所	1				

- 255 -

(020092-0)

第152号代価表の1 SKF2116-0000-03		給水管接続替工 1箇所当り				種別：φ25 PEP L=3m 形状：DIP、SUS用 備考：	
名称	規格	単位	数量	単価	金額	雑	摘要
(水道用)ポリエチレン管	JIS K 6762 φ25(二層管)1種	m	4.6				G101025 建設物価、積算資料 Web版、電子版
PEソケット(PE×VP)	JWWA B 116 φ25(塩ビ管エボリット、パイナット付)	個	1				G2E4025 積算資料 電子版
PEエルボ(PE×PE)	JWWA B 116 φ25×90°	個	1				G2C1025 積算資料 電子版
分水・止水栓用PE継手(回転式)	JWWA B 116準拠 φ25	個	1				G2E9025 局独自
分水・止水栓用PE継手	JIS K 6762 φ25	個	1				G2E6025 局独自
止水栓	JWWA B 108 φ25 ボール式・平行おねじ・右開	個	1				L101025 局独自
止水栓きょう	φ100 樹脂製	個	1				HW41010 局独自
VU直管(硬質ポリ塩化ビニル管)	JIS K 6741 φ100×0.1~0.5m	本	1				E902100 局独自
赤レンガ	210×100×60 JIS R 1250 普通レンガ4種	個	2				HW61010 積算資料 電子版
ポリエチレン管布設工	φ25接合別(浸透防止スリーブ)	m	4.6				第277号代価表, SKF2015//2

- 256 -

第152号代価表の2 SKF2116-0000-03		給水管接続替工 1箇所当り				種別：φ25 PEP L=3m 形状：DIP、SUS用 備考：	
名称	規格	単位	数量	単価	金額	雑	摘要
ポリエチレン管継手工	φ25mm	口	8				第211号代価表, SS0360//3 令和3必携第1編2-6-1~2
分水栓建込工	配管呼び径φ25 本管呼び径铸铁管φ150	箇所	1				第263号代価表, SS0710//2 令和3必携第2編1-4-2
コア取付け工	呼び径φ25	箇所	1				第264号代価表, SS0715//2 令和3必携第2編1-4-3
止水栓取付工	φ25 鋼管用 止水栓筐取付含む	箇所	1				第278号代価表, SS0720//2 令和3必携第2編1-4-4
給水管連絡工	φ25 メーカー別設置含	箇所	1				第279号代価表, SKD211W//2
水压テスト		箇所	1				第261号代価表, SKD211X//1
明示シート敷設工	VP類 幅15cm	m	3				第276号代価表, SKF2205//1
諸雑費		式	1				Z9000
合計		箇所	1				
単位当り		箇所	1				

第153号代価表の1 SKF2116-0000-04		給水管接続替工 1箇所当り				種別：φ25 PEP L=5m 形状：DIP、SUS用 備考：	
名称	規格	単位	数量	単価	金額	雑	摘要
(水道用)ポリエチレン管	JIS K 6762 φ25(二層管)1種	m	6.6				G101025 建設物価、積算資料 Web版、電子版
PEソケット(PE×VP)	JWWA B 116 φ25(塩ビ管エボリット、パイナット付)	個	1				G2E4025 積算資料 電子版
PEエルボ(PE×PE)	JWWA B 116 φ25×90°	個	1				G2C1025 積算資料 電子版
分水・止水栓用PE継手(回転式)	JWWA B 116準拠 φ25	個	1				G2E9025 局独自
分水・止水栓用PE継手	JIS K 6762 φ25	個	1				G2E6025 局独自
止水栓	JWWA B 108 φ25 ボール式・平行おねじ・右開	個	1				L101025 局独自
止水栓きょう	φ100 樹脂製	個	1				HW41010 局独自
VU直管(硬質ポリ塩化ビニル管)	JIS K 6741 φ100×0.1~0.5m	本	1				E902100 局独自
赤レンガ	210×100×60 JIS R 1250 普通レンガ4種	個	2				HW61010 積算資料 電子版
ポリエチレン管布設工	φ25接合別(浸透防止スリーブ)	m	6.6				第277号代価表, SKF2015//2

(020092-0)

第153号代価表の2 SKF2116-0000-04		給水管接続替工 1箇所当り				種別：φ25 PEP L=5m 形状：DIP、SUS用 備考：	
名称	規格	単位	数量	単価	金額	雑	摘要
ポリエチレン管継手工	φ25mm	口	8				第211号代価表, SS0360//3 令和3必携第1編2-6-1~2
分水栓建込工	配管呼び径φ25 本管呼び径铸铁管φ150	箇所	1				第263号代価表, SS0710//2 令和3必携第2編1-4-2
コア取付け工	呼び径φ25	箇所	1				第264号代価表, SS0715//2 令和3必携第2編1-4-3
止水栓取付工	φ25 鋼管用 止水栓筐取付含む	箇所	1				第278号代価表, SS0720//2 令和3必携第2編1-4-4
給水管連絡工	φ25 継手・バルブ設置含	箇所	1				第279号代価表, SKD211W//2
水压テスト		箇所	1				第261号代価表, SKD211X//1
明示シート敷設工	VP類 幅15cm	m	5				第276号代価表, SKF2205//1
諸雑費		式	1				Z9000
合計		箇所	1				
単位当り		箇所	1				

- 259 -

(020092-0)

第154号代価表の1 SKF2119-0000-01		給水管接続替工 1箇所当り				種別：φ50 SUS316 L=0m 形状：DIP、SUS用 備考：	
名称	規格	単位	数量	単価	金額	雑	摘要
SUS分岐用波状継手II (砲金製袋付・絶縁)	JWWAG115・SUS-316 φ50×1500L	本	1				F112050 局独自
SUS中間用可とう管(波状管)	JWWAG119準拠・SUS-316 φ50×4000L/5	本	1				F114050 局独自
SUSソケット(プレス式)	JWWA G 116 φ50(SUS316)	個	1				F1E2050 建設物価、積算資料 Web版、電子版
SUSエルボ(プレス式)	JWWA G 116 φ50×90° (SUS316)	個	2				F1D2050 建設物価、積算資料 Web版、電子版
分水栓建込工	配管呼び径φ50 本管呼び径铸铁管φ150	箇所	1				第280号代価表, SS0710//3 令和3必携第2編1-4-2
コア取付け工	呼び径φ50	箇所	1				第281号代価表, SS0715//3 令和3必携第2編1-4-3
小口径鋼管継手工	ねじ込み接合 φ50mm	口	6				第216号代価表, SS0220//2 令和3必携第1編2-4-1~2-4-1-3
ポリエチレン管据付工	φ50mm	m	1.1				第122号代価表, SS0350//3 令和3必携第1編2-6-1~2
水压テスト		箇所	1				第261号代価表, SKD211X//1
ポリエチレンテープ被覆工	50mm 粘着テープ	m	1.6				第262号代価表, SS0200//3 令和3必携第1編2-3-13

- 260 -

第154号代価表の2 SKF2119-0000-01		給水管接続替工 1箇所当り				種別：φ50 SUS316 L=0m 形状：DIP、SUS用 備考：	
名 称	規 格	単 位	数 量	単 価	金 額	雑	摘 要
諸雑費		式	1				Z9000
合 計		箇所	1				
単 位 当 り		箇所	1				

第155号代価表の1 SKF2119-0000-03		給水管接続替工 1箇所当り 夜間				種別：φ50 SUS316 L=0m 形状：DIP、SUS用 備考：	
名 称	規 格	単 位	数 量	単 価	金 額	雑	摘 要
SUS分岐用波状継手II (砲金製袋付・絶縁)	JWWAG115・SUS-316 φ50×1500L	本	1				F112050 局独自
SUS中間用可とう管(波状管)	JWWAG119準拠・SUS-316 φ50×4000L/5	本	1				F114050 局独自
SUSソケット(プレス式)	JWWA G 116 φ50(SUS316)	個	1				F1E2050 建設物価、積算資料 Web版、電子版
SUSエルボ(プレス式)	JWWA G 116 φ50×90° (SUS316)	個	2				F1D2050 建設物価、積算資料 Web版、電子版
夜間 分水栓建込工	配管呼び径φ50 本管呼び径鑄鉄管φ150	箇所	1				第282号代価表, SS0710//6 令和3必携第2編1-4-2
夜間 コア取付け工	呼び径φ50	箇所	1				第283号代価表, SS0715//6 令和3必携第2編1-4-3
夜間 小口径鋼管継手工	ねじ込み接合 φ50mm	口	6				第60号代価表, SS0220//6 令和3必携第1編2-4-1-1~2-4-1-3
夜間 ポリエチレン管据付工	φ50mm	m	1.1				第284号代価表, SS0350//6 令和3必携第1編2-6-1~2
夜間 水圧テスト		箇所	1				第271号代価表, SKD211X//2
夜間 ポリエチレンスリーブ被覆工	50mm 粘着テープ	m	1.6				第272号代価表, SS0200//4 令和3必携第1編2-3-13

第155号代価表の2 SKF2119-0000-03		給水管接続替工 1箇所当り 夜間				種別：φ50 SUS316 L=0m 形状：DIP、SUS用 備考：	
名 称	規 格	単 位	数 量	単 価	金 額	雑	摘 要
諸雑費		式	1				29000
合 計		箇所	1				
単 位 当 り		箇所	1				

第156号代価表の1 SKF2119-0000-02		給水管接続替工 1箇所当り				種別：φ50 SUS316 L=2m 形状：DIP、SUS用 備考：	
名 称	規 格	単 位	数 量	単 価	金 額	雑	摘 要
SUS分岐用波状継手I (砲金製袋付・絶縁)	JWWAG115・SUS-316 φ50×4000L	本	1				F111050 局独自
SUS中間用可とう管(波状管)	JWWAG119準拠・SUS-316 φ50×4000L/5	本	1				F114050 局独自
青銅ゲート弁 JIS10kg埋設型	φ50	個	1				H151050 局独自
SUSソケット(プレス式)	JWWA G 116 φ50(SUS316)	個	1				F1E2050 建設物価、積算資料 Web版、電子版
SUSエルボ(プレス式)	JWWA G 116 φ50×90° (SUS316)	個	2				F1D2050 建設物価、積算資料 Web版、電子版
GPシモク	φ50	個	1				L211050 局独自
VGユニオンシモク HIVG	φ50 ガイドナット付	個	1				L204050 局独自
HIVP直管(耐衝撃性硬質ポリ塩化ビニル管)	JIS K 6742 φ50×4m	m	0.2				E201050 局独自
HIVPエルボ	JIS K 6743 φ50×90°	個	2				E2C1050 建設物価 Web版
SUS絶縁短管(シモク)	φ50 BCナット付き	個	1				L210050 局独自

(020092-0)

第156号代価表の2 SKF2119-0000-02		給水管接続替工 1箇所当り				種別：φ50 SUS316 L=2m 形状：DIP、SUS用 備考：	
名 称	規 格	単 位	数 量	単 価	金 額	雑	摘 要
分水栓建込工	配管呼び径φ50 本管呼び径铸铁管φ150	箇所	1				第280号代価表, SS0710//3 令和3必携第2編1-4-2
コア取付け工	呼び径φ50	箇所	1				第281号代価表, SS0715//3 令和3必携第2編1-4-3
小口径鋼管継手工	ねじ込み接合 φ50mm	口	6				第216号代価表, SS0220//2 令和3必携第1編2-4-1-1~2-4-1-3
ポリエチレン管据付工	φ50mm	m	3.1				第122号代価表, SS0350//3 令和3必携第1編2-6-1~2
ゲートバルブ設置工	φ50以下	基	1				第285号代価表, SKD2073//1
仕切弁きょう取付整備工	(底版使用)	箇所	1				第250号代価表, SKF2091//1
給水管連絡工	φ50 ゲートバルブ設置含	箇所	1				第286号代価表, SKD211W//3
水压テスト		箇所	1				第261号代価表, SKD211X//1
ポリエチレンスリーブ被覆工	50mm 粘着テープ	m	3.6				第262号代価表, SS0200//3 令和3必携第1編2-3-13
明示シート敷設工	VP類 幅15cm	m	2				第276号代価表, SKF2205//1

- 265 -

(020092-0)

第156号代価表の3 SKF2119-0000-02		給水管接続替工 1箇所当り				種別：φ50 SUS316 L=2m 形状：DIP、SUS用 備考：	
名 称	規 格	単 位	数 量	単 価	金 額	雑	摘 要
諸雑費		式	1				Z9000
合 計		箇所	1				
単 位 当 り		箇所	1				

- 266 -

(020092-0)

第157号代価表の1 SKF2119-0000-04		給水管接続替工 1箇所当り 夜間				種別：φ50 SUS316 L=2m 形状：DIP、SUS用 備考：	
名称	規格	単位	数量	単価	金額	雑	摘要
SUS分岐用波状継手 I (砲金製袋状・絶縁)	JWWAG115・SUS-316 φ50×4000L	本	1				F111050 局独自
SUS中間用可とう管(波状管)	JWWAG119準拠・SUS-316 φ50×4000L/5	本	1				F114050 局独自
青銅ゲート弁 JIS10kg埋設型	φ50	個	1				H151050 局独自
SUSソケット(プレス式)	JWWA G 116 φ50(SUS316)	個	1				F1E2050 建設物価、積算資料 Web版、電子版
SUSエルボ(プレス式)	JWWA G 116 φ50×90° (SUS316)	個	2				F1D2050 建設物価、積算資料 Web版、電子版
GPシモク	φ50	個	1				L211050 局独自
VGユニオンシモク HIVG	φ50 ガイドナット付	個	1				L204050 局独自
HIVP直管(耐衝撃性硬質ポリ塩化ビニル管)	JIS K 6742 φ50×4m	m	0.2				E201050 局独自
HIVPエルボ	JIS K 6743 φ50×90°	個	2				E2C1050 建設物価 Web版
SUS絶縁短管(シモク)	φ50 BCナット付き	個	1				L210050 局独自

- 267 -

(020092-0)

第157号代価表の2 SKF2119-0000-04		給水管接続替工 1箇所当り 夜間				種別：φ50 SUS316 L=2m 形状：DIP、SUS用 備考：	
名称	規格	単位	数量	単価	金額	雑	摘要
夜間 分水栓建込工	配管呼び径φ50 本管呼び径鑄鉄管φ150	箇所	1				第282号代価表, SS0710//6 令和3必携第2編1-4-2
夜間 コア取付け工	呼び径φ50	箇所	1				第283号代価表, SS0715//6 令和3必携第2編1-4-3
夜間 小口径鋼管継手工	ねじ込み接合 φ50mm	口	6				第60号代価表, SS0220//6 令和3必携第1編2-4-1-1~2-4-1-3
夜間 ポリエチレン管据付工	φ50mm	m	3.1				第284号代価表, SS0350//6 令和3必携第1編2-6-1~2
夜間 ゲートバルブ設置工	φ50以下	基	1				第287号代価表, SKD2073//2
夜間 仕切弁きょう取付整備工	(底版使用)	箇所	1				第242号代価表, SKF2091//2
夜間 給水管連絡工	φ50 メーカーバルブ設置含	箇所	1				第288号代価表, SKD211W//6
夜間 水圧テスト		箇所	1				第271号代価表, SKD211X//2
夜間 ポリエチレンスリーブ被覆工	50mm 粘着テープ	m	3.6				第272号代価表, SS0200//4 令和3必携第1編2-3-13
夜間 明示シート敷設工	VP類 幅15cm	m	2				第227号代価表, SKF2205//2

- 268 -

(020092-0)

第157号代価表の3 SKF2119-0000-04		給水管接続替工 1箇所当り 夜間				種別：φ50 SUS316 L=2m 形状：DIP、SUS用 備考：	
名称	規格	単位	数量	単価	金額	雑	摘要
諸雑費		式	1				Z9000
合計		箇所	1				
単位当り		箇所	1				

(020092-0)

第158号代価表 SKD2210-0000-01		給水管接続替調整工 16件当り				種別： 形状： 備考：	
名称	規格	単位	数量	単価	金額	雑	摘要
土木一般世話役		人	1			1	RW4000 県単価・R0125
軽作業員		人	1			1	RW0300 県単価・R0103
諸雑費		%	10				Z1W000
合計		件	16				
単位当り		件	1				

第159号代価表
SP1B210-0000-06

舗装版切断 コンクリート舗装版 1m当り

種別：舗装厚：15cm以下
形式：
備考：令和3県土木IV-3-③-1

代表機材規格	構成比	基準単価	積算規格	地区単価	備考
K	5.03				
K1					M2080/5
[基準単価]コンクリート損料/乾式・湿式 切削深20cm級 プレート径56cm	3.4	Q2080/5	コンクリート損料/乾式・湿式 切削深20cm級 プレート径56cm		機械損料・11-61-211-020-001
R	44				
R1	15.35	U0100	特殊作業員		R0100 県単価・R0101
[基準単価]特殊作業員					R4000
R2	7.69	U4000	土木一般世話役		県単価・R0125
[基準単価]土木一般世話役					R0200
R3	6.69	U0200	普通作業員		県単価・R0102
[基準単価]普通作業員					
Z	50.97				
Z1	48.68	J2412	カッタープレート/径56cm(22インチ)		T2412 県単価・Z006540003
[基準単価]カッタープレート/径56cm(22インチ)					T0700
Z2	1.55	J0700	ガソリン/レギュラー		県単価・Z006704001
[基準単価]ガソリン/レギュラー(スタンド渡し)					
			合計		
			単位当り		

(020092-0)

第160号代価表
SA0360-0000-01

構造物とりこわし工 10m3当り

種別：無筋構造物 時間制約無 夜間無
形状：人力施工 対策無
備考：令和3県土木VI-1-④-1

名称	規格	単位	数量	単価	金額	雑	摘要
構造物とりこわし工(昼)	時間的制約無 無筋構造物取壊し 人力施工	m3	10				T6954 県単価・Q001611002
諸雑費		式	1				Z9000
合計		m3	10				
単位当り		m3	1				

第161号代価表 SKD1202-0000-01		殻運搬(人力施工・昼間) 1m3当り				種別 : 0構造物とりこわし DID区間あり 1=3.1m 形状 : 2tダンプトラック 備考 :	
名 称	規 格	単 位	数 量	単 価	金 額	雑	備 考
殻運搬C0(無筋・鉄筋)構造物とりこわし	人力横込 DIDあり 2tダンプトラック 3.5km以下	m3	1				KZB3035 県単価・Z150001200
合 計		m3	1				
単 位 当 り		m3	1				

第162号代価表 SPZ5010-0000-04		コンクリート 無筋・鉄筋構造物 1m3当り				種別 : 人力打設18-8-25(20) (高炉) 形式 : 一般養生 小運搬無 備考 : 令和3県土木II-4-①-1	
代 表 機 労 材 規 格	構 成 比	基 準 単 価	積 算 規 格		地 区 単 価	備 考	
R	31.75						
R1	[基準単価]普通作業員 15.01	U0200	普通作業員			R0200 県単価・R0102	
R2	[基準単価]特殊作業員 8.43	U0100	特殊作業員			R0100 県単価・R0101	
R3	[基準単価]土木一般世話役 6.1	U4000	土木一般世話役			R4000 県単価・R0125	
Z	68.25						
Z1	[基準単価]生コンクリート(高炉B種)/24-12-25(20) 68.25	J0400	生コンクリート(高炉B種)/小型車/18-8-25(20)W/C指定無し			T0310 県単価・Z120300200+Z112060100	
			合 計				
			単 位 当 り				

第163号代価表
SZ1070-0000-19

舗装工(人力施工) 100m2・1層当り

種別：密粒度7スコン(13) プライムコート
形状：仕上厚5cm 車道及び路肩
備考：令和3必携第2編1-1-8

名 称	規 格	単 位	数 量	単 価	金 額	雑 費	備 考
土木一般世話役		人				15	R4000 県単価・R0125
特殊作業員		人				15	R0100 県単価・R0101
普通作業員		人				15	R0200 県単価・R0102
アスファルト単価	密粒度7スコン(13) 小型車	t	12.573				第289号代価表, SY9010//4
アスファルト乳剤	PK3 プライムコート用	リットル					T0772 県単価・Z004130002
振動ロー運転	ハトガイ式 0.5~0.6t	日				15	第205号代価表, SM091//1 令和3県機械運転 機-23
振動コンバクタ運転	前進型 40~60kg	日				15	第206号代価表, SM078//1 令和3県機械運転 機-23
諸雑費		%					Z1000
合 計		m2・1層	100				
単 位 当 り		m2・1層	1				

第164号代価表
SP12110-0000-01

床掘り 土砂 1m3当り

種別：現場制約あり
形式：
備考：令和3県土木Ⅱ-1-③-1

代 表 機 材 規 格	構 成 比	基 準 単 価	積 算 規 格	地 区 単 価	備 考
R	100				
R1					R0200
[基準単価]普通作業員	100	U0200	普通作業員		県単価・R0102
			合 計		
			単 位 当 り		

第165号代価表
SP12150-0000-01

埋戻し 土砂 1m3当り

種別：現場制約あり
形式：締固め有り
備考：令和3県土木Ⅱ-1-③-10

代表機材規格	構成比	基準単価	積算規格	地区単価	備考
K	0.29				
K1	0.29	QT4674	クハ ^ノ 賃料/60~80kg		MT4674 県単価・L001180001
R	99.42				
R1	88.21	T0200	普通作業員		R0200 県単価・R0102
R2	11.21	T0100	特殊作業員		R0100 県単価・R0101
Z	0.29				
Z1	0.29	J0700	ガソリン/レギュラー		T0700 県単価・Z006704001
			合計		
			単位当り		

(020092-0)

第166号代価表の1
SKF2131-0000-01

メーター移設工 1箇所当り

種別：φ13 SUS316
形状：土工別途計上
備考：

名称	規格	単位	数量	単価	金額	雑	摘要
SUS量水器用可とう管(砲金製袋ナット)	JWWAG119準拠・SUS-316 φ20×600L	本	2				F115020 局独自
片落ユニオン(メーター用)	φ20×13	個	2				L208020 局独自
SUS雌アダプター付ソケット	φ20×3/4(SUS316)	個	1				F1E6020 局独自
VGユニオンシモク HIVG	φ20 ガイドナット付	個	1				L204020 局独自
HIVP直管(衝撃撃性硬質ポリ塩化ビニル管)	JIS K 6742 φ13×4m	m	2				E201013 局独自
HIVPソケット	JIS K 6743 φ20	個	3				E2E1020 建設物価 Web版
メータバルブ(チャッキ付)	E-69 φ20 伸縮、ボール式	個	1				L302020 局独自
メーターきょう	20 樹脂製	個	1				HW31010 局独自
量水器取付工(ねじ込み接合)	φ13 普通型 量水器筐取付含む	箇所	1				第290号代価表, SS0750//1 令和3必携第2編1-4-7
メータバルブ取外し工	φ20	箇所	1				第291号代価表, SKD213W//1

(020092-0)

第166号代価表の2 SKF2131-0000-01		メーター移設工 1箇所当り				種別：φ13 SUS316 形状：土工別途計上 備考：	
名 称	規 格	単 位	数 量	単 価	金 額	雑	備 考
メータボックス取外し工	φ20	箇所	1				第292号代価表, SKD213X//1
小口径鋼管継手工	ねじ込み接合 φ20mm	口	1				第208号代価表, SS0220//3 令和3必携第1編2-4-1-1~2-4-1-3
T S 継手工	φ13mm	口	3				第293号代価表, SS0330//1 令和3必携第1編2-5-1
ポリエチレンスリーブ被覆工	50mm 粘着テープ	m	1.4				第262号代価表, SS0200//3 令和3必携第1編2-3-13
諸雑費		式	1				Z9000
合 計		箇所	1				
単 位 当 り		箇所	1				

- 279 -

(020092-0)

第167号代価表の1 SKF2131-0000-02		メーター移設工 1箇所当り				種別：φ20 SUS316 形状：土工別途計上 備考：	
名 称	規 格	単 位	数 量	単 価	金 額	雑	備 考
SUS量水器用可とう管(砲金製袋ナット)	JWWAG119準拠・SUS-316 φ20×600L	本	2				F115020 局独自
SUS雌アダプター付ソケット	φ20×3/4(SUS316)	個	1				F1E6020 局独自
VGユニオンシモク HIVG	φ20 ガイドナット付	個	1				L204020 局独自
HIVP直管(衝撃性硬質ポリ塩化ビニル管)	JIS K 6742 φ20×4m	m	2				E201020 局独自
HIVPソケット	JIS K 6743 φ20	個	3				E2E1020 建設物価 Web版
メータバルブ(チャッキ付)	E-69 φ20 伸縮、ボール式	個	1				L302020 局独自
メーターきょう	20 樹脂製	個	1				HW31010 局独自
量水器取付工(ねじ込み接合)	φ20 普通型 量水器筐取付含む	箇所	1				第294号代価表, SS0750//2 令和3必携第2編1-4-7
メータバルブ取外し工	φ20	箇所	1				第291号代価表, SKD213W//1
メータボックス取外し工	φ20	箇所	1				第292号代価表, SKD213X//1

- 280 -

(020092-0)

第167号代価表の2 SKF2131-0000-02		メーター移設工 1箇所当り				種別：φ20 SUS316 形状：土工別途計上 備考：	
名称	規格	単位	数量	単価	金額	雑	摘要
小口径鋼管継手工	ねじ込み接合 φ20mm	口	1				第208号代価表, SS0220//3 令和3必携第1編2-4-1-1~2-4-1-3
T S継手工	φ20mm	口	3				第295号代価表, SS0330//2 令和3必携第1編2-5-1
ポリエチレンスリーブ被覆工	50mm 粘着テープ	m	1.4				第262号代価表, SS0200//3 令和3必携第1編2-3-13
諸雑費		式	1				Z9000
合計		箇所	1				
単位当り		箇所	1				

(020092-0)

第168号代価表 SKF2021-0000-03		管撤去工 6m当り				種別：φ150 形状：DIP 備考：	
名称	規格	単位	数量	単価	金額	雑	摘要
铸铁管撤去工(機械)	呼び径150mm	m	6				第296号代価表, SS0111//3 令和3必携第1編2-3-1~2、2-10-5
铸铁管切断工(撤去時)	タクトイロ铸铁管(FCD) φ150mm エンジンカッター	口	1				第297号代価表, SS0411//3 令和3必携第1編2-8-2、2-10-2
管類運搬処分工	φ150 (DIP・CIP)	m	6				第298号代価表, SKF2022//1
諸雑費		式	1				Z9000
合計		m	6				
単位当り		m	1				

(020092-0)

第169号代価表 SKF2021-0000-01		管撤去工 6m当り 夜間				種別：φ150 形状：DIP 備考：	
名 称	規 格	単 位	数 量	単 価	金 額	雑	摘 要
夜間 铸铁管撤去工(機械)	呼び径150mm	m	6				第299号代価表, SS0111//1 令和3必携第1編2-3-1~2, 2-10-5
夜間 铸铁管切断工(撤去時)	タクトイロ铸铁管(FCD) φ150mm エンジンカッター	口	1				第300号代価表, SS0411//1 令和3必携第1編2-8-2, 2-10-2
管類運搬処分工	φ150 (DIP・CIP)	m	6				第298号代価表, SKF2022//1
諸雑費		式	1				Z9000
合 計		m	6				
単 位 当 り		m	1				

- 283 -

(020092-0)

第170号代価表 SKF2021-0000-06		管撤去工 6m当り				種別：φ100 形状：DIP 備考：	
名 称	規 格	単 位	数 量	単 価	金 額	雑	摘 要
铸铁管撤去工(機械)	呼び径100mm	m	6				第301号代価表, SS0111//6 令和3必携第1編2-3-1~2, 2-10-5
铸铁管切断工(撤去時)	タクトイロ铸铁管(FCD) φ100mm エンジンカッター	口	1				第302号代価表, SS0411//6 令和3必携第1編2-8-2, 2-10-2
管類運搬処分工	φ100 (DIP・CIP)	m	6				第303号代価表, SKF2022//4
諸雑費		式	1				Z9000
合 計		m	6				
単 位 当 り		m	1				

- 284 -

(020092-0)

第171号代価表 SKF2021-0000-02		管撤去工 6m当り 夜間				種別：φ300 形状：DIP 備考：	
名 称	規 格	単 位	数 量	単 価	金 額	雑	摘 要
夜間 铸铁管撤去工(機械)	呼び径300mm	m	6				第304号代価表, SS0111//2 令和3必携第1編2-3-1~2, 2-10-5
夜間 铸铁管切断工(撤去時)	タカタイン铸铁管(FCD) φ300mm エンジンカッター	口	1				第305号代価表, SS0411//2 令和3必携第1編2-8-2, 2-10-2
管類運搬処分工	φ300 (DIP・CIP)	m	6				第306号代価表, SKF2022//2
諸雑費		式	1				Z9000
合 計		m	6				
単 位 当 り		m	1				

- 285 -

(020092-0)

第172号代価表 SKF209B-0000-04		消火栓、空気弁きょう撤去工 1箇所当り 夜間				種別： 形状： 備考：	
名 称	規 格	単 位	数 量	単 価	金 額	雑	摘 要
夜間 消火栓、空気弁きょう取付	円形鉄蓋、上・中・下部壁、底版	個	0.6				第307号代価表, SKF209A//4
消火栓、空気弁鉄棒蓋運搬処分工		箇所	1				第308号代価表, SKF209C//1
諸雑費		式	1				Z9000
合 計		箇所	1				
単 位 当 り		箇所	1				

- 286 -

(020092-0)

第173号代価表 SKF2081-0000-05		仕切弁撤去工 1基当り 夜間				種別：φ150 形状： 備考：	
名 称	規 格	単 位	数 量	単 価	金 額	雑	摘 要
夜間 鋳鉄製仕切弁撤去工（機械）	φ150mm たて型	基	1				第309号代価表, SS0461//5 令和3必携第1編2-9-1
仕切弁運搬処分工	φ150	基	1				第310号代価表, SKF2082//3
諸雑費		式	1				Z9000
合 計		基	1				
単 位 当 り		基	1				

(020092-0)

第174号代価表 SS1000-0000-07		バックホウ掘削積込 100m3当り 夜間				種別：BH クラ型 山積0.28m3排ガス対策型2次 形状： 備考：令和3必携第2編1-1-1	
名 称	規 格	単 位	数 量	単 価	金 額	雑	摘 要
夜間 土木一般世話役		人					R4000 県単価・R0125
夜間 普通作業員		人					R0200 県単価・R0102
夜間 バックホウ運転	BH クラ型 山積0.28m3 排ガス対策型2次	時間					第311号代価表, SM025//7 令和3県機械運転 機-1
諸雑費		式	1				Z9000
合 計		m3	100				
単 位 当 り		m3	1				

(020092-0)

第175号代価表 SS1030-0000-31		発生土運搬費 10m3当り 夜間				種別:積込2次0.28m3、ダンプトラック4t車 形状:L=3.1km 土砂 DID区域内 備考:令和3必携第2編1-1-6	
名 称	規 格	単 位	数 量	単 価	金 額	雑 額	摘 要
夜間 ダンプトラック運転	普通タイプセトル 4t積	日					第312号代価表, SM070//7 令和3県機械運転 機-22
諸雑費		式	1				Z9000
合 計		m3	10				
単 位 当 り		m3	1				

(020092-0)

第176号代価表 SZ1010-0000-12		管路埋戻工(機械) 100m3当り 夜間				種別:改良土 40~0mm(夜間) 形状:BH 70-7型 山積0.28m3排ガス対策型2次 備考:令和3必携第2編1-1-2	
名 称	規 格	単 位	数 量	単 価	金 額	雑 額	摘 要
夜間 土木一般世話役		人					R4000 県単価・R0125
夜間 普通作業員		人					R0200 県単価・R0102
改良土	(夜間)40~0mm、処分費の対象	m3	125				TS00515 局独自
夜間 バックホウ運転	BH クロー型 山積0.28m3 排出ガス対策型2次	時間					第311号代価表, SM025//7 令和3県機械運転 機-1
夜間 クバ 運転	60~80kg	日					第231号代価表, SM107//4 令和3県機械運転 機-31
諸雑費		式	1				Z9000
合 計		m3	100				
単 位 当 り		m3	1				

(020092-0)

第177号代価表 SZ1010-0000-11		管路埋戻工(機械) 100m3当り 夜間				種別:再生クッシャー RC-40 形状:BH 加圧型 山積0.28m3排 ¹ 2次 備考:令和3必携第2編1-1-2	
名 称	規 格	単 位	数 量	単 価	金 額	雑 額	摘 要
夜間 土木一般世話役		人					R4000 県単価・R0125
夜間 普通作業員		人					R0200 県単価・R0102
再生クッシャーラン	RC-40	m3	127				T0545 県単価・Z002122003
夜間 バックホ運転	BH クロー型 山積0.28m3 排出ガス対策型2次	時間					第311号代価表, SM025//7 令和3県機械運転 機-1
夜間 クバ 運転	60~80kg	日					第231号代価表, SM107//4 令和3県機械運転 機-31
諸雑費		式	1				Z9000
合 計		m3	100				
単 位 当 り		m3	1				

- 291 -

(020092-0)

第178号代価表 SA0360-0000-03		構造物とりこわし工 10m3当り				種別:無筋構造物 時間制約無 夜間無 形状:人力施工 対策無 備考:令和3県土木VI-1-④-1	
名 称	規 格	単 位	数 量	単 価	金 額	雑 額	摘 要
構造物とりこわし工(昼)	時間的制約無 無筋構造物取壊し 人力施工	m3	10				T6954 県単価・Q001611002
諸雑費		式	1				Z9000
合 計		m3	10				
単 位 当 り		m3	1				

- 292 -

第179号代価表 SX1000-0000-07		廃材処理料（東部地区） 1m3当り				種別：無筋C0殻 形状： 備考：	
名 称	規 格	単 位	数 量	単 価	金 額	雑	備 考
廃材処理料（東部地区）	処分費の対象 無筋C0殻	m3	1				K512010 県単価・Z132597010
合 計		m3	1				
単 位 当 り		m3	1				

第180号代価表 SP25010-0000-02		コンクリート 小型構造物 1m3当り				種 別 : 人力打設18-8-25(20) (高炉) 形 式 : 一般養生 小運搬無 備 考 : 令和3県土木Ⅱ-4-①-1	
代 表 機 労 材 規 格	構 成 比	基 準 単 価	積 算 規 格	地 区 単 価	備 考	備 考	備 考
R		44.55					
R1	[基準単価]普通作業員	25.54	U0200 普通作業員		R0200 県単価・R0102		
R2	[基準単価]特殊作業員	8.75	U0100 特殊作業員		R0100 県単価・R0101		
R3	[基準単価]土木一般世話役	7.99	U4000 土木一般世話役		R4000 県単価・R0125		
Z		53.45					
Z1	[基準単価]生コンクリート(高炉B種)/24-12-25(20)	53.45	J0400 生コンクリート(高炉B種)/小型車/18-8-25(20)W/C指定無し		T0310 県単価・Z120300200+Z112060100		
			合 計				
			単 位 当 り				

(020092-0)

第183号代価表 SS0260-0000-02		ステンレス鋼管電気溶接工 1箇所当り				種別：φ150mm(3.4mm) 直流溶接 形状： 備考：令和3必携第1編2-4-6		
名 称	規 格	単 位	数 量	単 価	金 額	雑	摘 要	
ステン溶接工		人				5	R4700 局独自	
特殊作業員		人				5	R0100 県単価・R0101	
土木一般世話役		人				5	R4000 県単価・R0125	
諸雑費(材料費及び器具損料)	諸雑品有効4桁	%					Z5009	
合 計		箇所	1					
単 位 当 り		箇所	1					

(020092-0)

第184号代価表 SS0450-0000-01		ステンレス鋼管切断工 1口当り				種別：切断+開先加工 φ150mm(3.4mm) 形状： 備考：令和3必携第1編2-8-5		
名 称	規 格	単 位	数 量	単 価	金 額	雑	摘 要	
ステン溶接工		人					R4700 局独自	
諸雑費		%					Z1000	
合 計		口	1					
単 位 当 り		口	1					

(020092-0)

第185号代価表 S0001-0007-02(特)		外面塗装工(ジョイントコート) 1箇所当り				種別: φ150mm 熱収縮系タイプ 形状: 耐震絶縁継手部 備考: 局独自	
名 称	規 格	単 位	数 量	単 価	金 額	雑 額	摘 要
塗装工		人	0.05				R1200 県単価・R0112
ジョイントコート(熱収縮シート)		個	1			4	V0015//1(特)
諸雑費(消耗品及び工具損料)	諸雑品有効4桁	%	6				Z4009//1(特)
合 計		箇所	1				
単 位 当 り		箇所	1				

- 299 -

(020092-0)

第186号代価表の1 S0001-0007-01(特)		絶縁防食工 1箇所当り				種別: φ150 形状: 耐震絶縁継手部 備考: 局独自	
名 称	規 格	単 位	数 量	単 価	金 額	雑 額	摘 要
土木一般世話役		人	1				R4000 県単価・R0125
電工		人	5				R0900 県単価・R0201
ベトドラタム系ペースト		kg	0.04				V0009//1(特)
ベトドラタム系マスタック		kg	2.16				V0010//1(特)
ベトドラタム系テープ		m2	0.54				V0011//1(特)
保護テープ		m2	0.54				V0012//1(特)
保護シート		m2	0.54				V0013//1(特)
機工具損料		式	1				V0014//1(特)
諸雑費		式	1				Z9000
合 計		箇所	1				

- 300 -

(020092-0)

第186号代価表の2 S0001-0000-01(特)		絶縁防食工 1箇所当り				種別：φ150 形状：耐震絶縁継手部 備考：局独自		
名称	規格	単位	数量	単価	金額	雑	摘要	
単位当り		箇所	1					

(020092-0)

第187号代価表 SKF2023-0000-01		管撤去工 6m当り				種別：φ100 形状：SP 備考：		
名称	規格	単位	数量	単価	金額	雑	摘要	
鋼管撤去工(機械)	φ100mm B種	m	6				第313号代価表, SS0231//1 令和3必携第1編2-4-2, 2-10-5	
鋼管切断工(撤去時)	φ100mm B種	口	1				第314号代価表, SS0441//1 令和3必携第1編2-8-4, 2-10-2	
管類運搬処分工	φ100 (SP)	m	6				第315号代価表, SKF2024//1	
諸雑費		式	1				Z9000	
合計		m	6					
単位当り		m	1					

(020092-0)

第188号代価表 SKF2106-0000-02		消火栓撤去工 機械 1箇所当り				種別:単口 副弁無 形状: 備考:	
名 称	規 格	単 位	数 量	単 価	金 額	雑	備 考
消火栓撤去工(機械)	地下式 単口	箇所	1				第316号代価表, SS0525//1 令和3必携第1編2-9-3
消火栓運搬処分工	単口	基	1				第317号代価表, SKF2107//1
消火栓、空気弁きょう撤去工		箇所	1				第318号代価表, SKF209B//2
諸雑費		式	1				Z9000
合 計		箇所	1				
単 位 当 り		箇所	1				

- 303 -

(020092-0)

第189号代価表 SKF2102-0000-03		消火栓設置工 (複合) 1箇所当り				種別:機械/単口 土被り1.2m未満 形状: 備考:	
名 称	規 格	単 位	数 量	単 価	金 額	雑	備 考
消火栓設置 機械	単口	箇所	1				第319号代価表, SKF2101//2
消火栓、空気弁きょう取付	浅埋用(円形鉄蓋、上・下部壁、底板)	個	1				第320号代価表, SKF209A//1
フランジ接合部品(7.5K GF-1型)	六角形 外 防腐酸処理付(16×75)4本 パッキン(GF-1型) φ75	組	1				DN06075 局独自
弁きょう表示プレート	プラスチック製	個	2				HW62010 局独自
諸雑費		式	1				Z9000
合 計		箇所	1				
単 位 当 り		箇所	1				

- 304 -

(020092-0)

第190号代価表 SKF2102-0000-04		消火栓設置工（複合） 1箇所当り				種別：機械/単口 土被り1.2m以上 形状： 備考：	
名 称	規 格	単 位	数 量	単 価	金 額	雑	摘 要
消火栓設置 機械	単口	箇所	1				第319号代価表, SKF2101//2
消火栓、空気弁きょう取付	円形鉄蓋、上・中・下部壁、底版	個	1				第321号代価表, SKF209A//2
フランジ接合部品 (7.5K GF-1型)	六角形 外藤酸処理付 (16×75) 4本 パッキン (GF-1型) φ75	組	1				DN06075 局独自
弁きょう表示プレート	プラスチック製	個	2				HW62010 局独自
諸雑費		式	1				Z9000
合 計		箇所	1				
単 位 当 り		箇所	1				

- 305 -

(020092-0)

第191号代価表 SM020-0000-03		小型パッキン運転 1日当り 夜間				種別：クロー型 山積0.13m3 形状：排出ガス対策型2次 備考：令和3県機械運転 機-18	
名 称	規 格	単 位	数 量	単 価	金 額	雑	摘 要
夜間 特殊運転手		人					R1400 県単価・R0114
軽油	1. 2号	リットル					T0710 県単価・Z006702002
小型パッキン損料 (排出ガス対策型)	クロー型 山積0.13m3 2次基準値	供用日					M0170/15 機械損料・02-01-113-010-001
諸雑費		式	1				Z9000
合 計		日					
単 位 当 り		日					

- 306 -

第192号代価表 SM070-0000-02		ダンプトラック運転 1日当り 夜間				種別：普通ディゼル 2t積 形状： 備考：令和3県機械運転 機-22	
名 称	規 格	単 位	数 量	単 価	金 額	雑 額	備 考
夜間 一般運転手		人					R1500 県単価・R0115
軽油	1. 2号	リットル					T0710 県単価・Z006702002
ダンプトラック損料	オンロード・ディゼル 2t 積級	供用日					M0400 機械損料・03-01-011-020-001
クレーン損料	ダンプトラック 2t(良)	供用日					K3505 県単価・Z010020025
諸雑費		式	1				Z9000
合 計		日					
単 位 当 り		日					

第193号代価表 SP12110-0000-02		床掘り 土砂 1m3当り 夜間				種別：現場制約あり 形式： 備考：令和3県土木Ⅱ-1-③-1	
代 表 機 材 規 格	構 成 比	基 準 単 価	積 算 規 格	地 区 単 価	備 考		
R	100						
R1	100	10200	普通作業員	夜間	R0200 県単価・R0102		
			合 計				
			単 位 当 り				

(020092-0)

第196号代価表 SM107-0000-02		クハ°運転 1日当り 夜間				種別:60~80kg 形状: 備考:令和3県機械運転 機-31	
名称	規格	単位	数量	単価	金額	雑	摘要
夜間 特殊作業員		人					R0100 県単価・R0101
ガソリン	レギュラー	リットル					T0700 県単価・Z006704001
クハ°賃料	60~80kg	日					MT4674 県単価・L001180001
諸雑費		式	1				Z9000
合計		日					
単位当り		日					

(020092-0)

第197号代価表 SY9010-0000-01		アスファルト単価 1t当り				種別:再生密粒度7スコン(13) 形状:小型車 備考:	
名称	規格	単位	数量	単価	金額	雑	摘要
再生アスファルト混合物	小型車 再生密粒度7スコン(13)	t	1				T0665 県単価・Z004101004+Z112080100
合計		t	1				
単位当り		t	1				

(020092-0)

第198号代価表 SM091-0000-02		振動ロー運転 1日当り 夜間				種別: ハドカイト式 0.5~0.6t 形状: 備考: 令和3県機械運転 機-23	
名 称	規 格	単 位	数 量	単 価	金 額	雑	摘 要
夜間 特殊作業員		人					R0100 県単価・R0101
軽油	1. 2号	リットル					T0710 県単価・Z006702002
振動ロー損料	舗装用 ハドカイト式 0.5~0.6 t	供用日					M1830 機械損料・08-41-100-006-001
諸雑費		式	1				Z9000
合 計		日					
単 位 当 り		日					

(020092-0)

第199号代価表 SM078-0000-02		振動コンパクタ運転 1日当り 夜間				種別: 前進型 40~60kg 形状: 備考: 令和3県機械運転 機-23	
名 称	規 格	単 位	数 量	単 価	金 額	雑	摘 要
夜間 特殊作業員		人					R0100 県単価・R0101
ガソリン	レギュラー	リットル					T0700 県単価・Z006704001
振動コンパクタ損料	前進型 40~60kg	供用日					M1854 機械損料・08-70-100-060-001
諸雑費		式	1				Z9000
合 計		日					
単 位 当 り		日					

(020092-0)

第200号代価表
SI9010-0000-02

アスファルト単価 1t当り

種別：再生粗粒度アスコン(20)
形状：小型車
備考：

名 称	規 格	単 位	数 量	単 価	金 額	雑	摘 要
再生アスファルト混合物	小型車 再生粗粒度アスコン(20)	t	1				T0655 県単価・Z004101002+Z112080100
合 計		t	1				
単 位 当 り		t	1				

(020092-0)

第201号代価表
SM020-0000-02

小型バックホウ運転 1日当り

種別：クローラ型 山積0.13m3
形状：排出ガス対策型2次
備考：令和3県機械運転 機-18

名 称	規 格	単 位	数 量	単 価	金 額	雑	摘 要
特殊運転手		人					R1400 県単価・R0114
軽油	1. 2号	リットル					T0710 県単価・Z006702002
小型バックホウ損料(排出ガス対策型)	クローラ型 山積0.13m3 2次基準値	供用日					M0170/15 機械損料・02-01-113-010-001
諸雑費		式	1				Z9000
合 計		日					
単 位 当 り		日					

第202号代価表 SM070-0000-01		ダンプトラック運転 1日当り				種別：普通ディゼル 2t積 形状： 備考：令和3県機械運転 機-22	
名 称	規 格	単 位	数 量	単 価	金 額	雑 額	備 考
一般運転手		人					R1500 県単価・R0115
軽油	1. 2号	リットル					T0710 県単価・Z006702002
ダンプトラック損料	オンロード・ディゼル 2t 積級	供用日					M0400 機械損料・03-01-011-020-001
クレーン損料	ダンプトラック 2t(良)	供用日					K3505 県単価・Z010020025
諸雑費		式	1				Z9000
合 計		日					
単 位 当 り		日					

第203号代価表 SP12080-0000-01		人力積込 1m3当り				種 別：土砂 形 式： 備 考：令和3県土木Ⅱ-1-②-1	
代 表 機 材 規 格	構 成 比	基 準 単 価	積 算 規 格	地 区 単 価	備 考		
R	100						
R1	100	10200	普通作業員		R0200 県単価・R0102		
			合 計				
			単 位 当 り				

第204号代価表 SM107-0000-01		クハ°運転 1日当り				種別:60~80kg 形状: 備考:令和3県機械運転 機-31	
名 称	規 格	単 位	数 量	単 価	金 額	雑 額	摘 要
特殊作業員		人					R0100 県単価・R0101
ガソリン	レギュラー	リットル					T0700 県単価・Z006704001
クハ°賃料	60~80kg	日					MT4674 県単価・L001180001
諸雑費		式	1				Z9000
合 計		日					
単 位 当 り		日					

第205号代価表 SM091-0000-01		振動ロー°運転 1日当り				種別:ハンド°式 0.5~0.6t 形状: 備考:令和3県機械運転 機-23	
名 称	規 格	単 位	数 量	単 価	金 額	雑 額	摘 要
特殊作業員		人					R0100 県単価・R0101
軽油	1. 2号	リットル					T0710 県単価・Z006702002
振動ロー°損料	舗装用 ハンド°式 0.5~0.6 t	供用日					M1830 機械損料・08-41-100-006-001
諸雑費		式	1				Z9000
合 計		日					
単 位 当 り		日					

(020092-0)

第206号代価表 SM078-0000-01		振動コンパクタ運転 1日当り				種別:前進型 40~60kg 形状: 備考:令和3県機械運転 機-23	
名 称	規 格	単 位	数 量	単 価	金 額	雑 額	摘 要
特殊作業員		人					R0100 県単価・R0101
ガソリン	レギュラー	リットル					T0700 県単価・Z006704001
振動コンパクタ損料	前進型 40~60kg	供用日					M1854 機械損料・08-70-100-060-001
諸雑費		式	1				Z9000
合 計		日					
単 位 当 り		日					

(020092-0)

第207号代価表 SS0360-0000-02		ホリチレン管継手工 1口当り				種別:φ20mm 形状: 備考:令和3必携第1編2-6-1~2	
名 称	規 格	単 位	数 量	単 価	金 額	雑 額	摘 要
配管工		人				1	R3200 県単価・R0136
普通作業員		人				1	R0200 県単価・R0102
諸雑費		%					Z1000
合 計		口	1				
単 位 当 り		口	1				

(020092-0)

第208号代価表 SS0220-0000-03		小口径鋼管継手工 2口当り				種別:ねじ込み接合 φ20mm 形状: 備考:令和3必携第1編2-4-1-1~2-4-1-3	
名 称	規 格	単 位	数 量	単 価	金 額	雑 額	摘 要
配管工		人				1	R3200 県単価・R0136
普通作業員		人				1	R0200 県単価・R0102
諸雑費		%					Z1000
合 計		口	2				
単 位 当 り		口	1				

(020092-0)

第209号代価表 SS0350-0000-01		ポリエチレン管据付工 10m当り				種別:φ20mm 形状: 備考:令和3必携第1編2-6-1~2	
名 称	規 格	単 位	数 量	単 価	金 額	雑 額	摘 要
配管工		人					R3200 県単価・R0136
普通作業員		人					R0200 県単価・R0102
諸雑費		式	1				Z9000
合 計		m	10				
単 位 当 り		m	1				

(020092-0)

第210号代価表 SS0351-0000-01		ホリチン管撤去工 10m当り				種別：φ20mm 形状： 備考：令和3必携第1編2-6-1、2-10-5	
名 称	規 格	単 位	数 量	単 価	金 額	雑	摘 要
配管工		人					R3200 県単価・R0136
普通作業員		人					R0200 県単価・R0102
諸雑費		式	1				Z9000
合 計		m	10				
単 位 当 り		m	1				

(020092-0)

第211号代価表 SS0360-0000-03		ホリチン管継手工 1口当り				種別：φ25mm 形状： 備考：令和3必携第1編2-6-1～2	
名 称	規 格	単 位	数 量	単 価	金 額	雑	摘 要
配管工		人				1	R3200 県単価・R0136
普通作業員		人				1	R0200 県単価・R0102
諸雑費		%					Z1000
合 計		口	1				
単 位 当 り		口	1				

(020092-0)

第212号代価表 SS0220-0000-04		小口径鋼管継手工 2口当り				種別:ねじ込み接合 φ25mm 形状: 備考:令和3必携第1編2-4-1-1~2-4-1-3	
名 称	規 格	単 位	数 量	単 価	金 額	雑 額	摘 要
配管工		人				1	R3200 県単価・R0136
普通作業員		人				1	R0200 県単価・R0102
諸雑費		%					Z1000
合 計		口	2				
単 位 当 り		口	1				

(020092-0)

第213号代価表 SS0350-0000-02		ポリエチレン管据付工 10m当り				種別:φ25mm 形状: 備考:令和3必携第1編2-6-1~2	
名 称	規 格	単 位	数 量	単 価	金 額	雑 額	摘 要
配管工		人					R3200 県単価・R0136
普通作業員		人					R0200 県単価・R0102
諸雑費		式	1				Z9000
合 計		m	10				
単 位 当 り		m	1				

(020092-0)

第214号代価表 SS0351-0000-02		ポリチレン管撤去工 10m当り				種別：φ25mm 形状： 備考：令和3必携第1編2-6-1、2-10-5	
名 称	規 格	単 位	数 量	単 価	金 額	雑	摘 要
配管工		人					R3200 県単価・R0136
普通作業員		人					R0200 県単価・R0102
諸雑費		式	1				Z9000
合 計		m	10				
単 位 当 り		m	1				

(020092-0)

第215号代価表 SS0330-0000-03		T S継手工 2口当り				種別：φ50mm 形状： 備考：令和3必携第1編2-5-1	
名 称	規 格	単 位	数 量	単 価	金 額	雑	摘 要
配管工		人				1	R3200 県単価・R0136
普通作業員		人				1	R0200 県単価・R0102
諸雑費		%					Z1000
合 計		口	2				
単 位 当 り		口	1				

(020092-0)

第216号代価表 SS0220-0000-02		小口径鋼管継手工 2口当り				種別:ねじ込み接合 φ50mm 形状: 備考:令和3必携第1編2-4-1-1~2-4-1-3	
名 称	規 格	単 位	数 量	単 価	金 額	雑 額	摘 要
配管工		人				1	R3200 県単価・R0136
普通作業員		人				1	R0200 県単価・R0102
諸雑費		%					Z1000
合 計		口	2				
単 位 当 り		口	1				

(020092-0)

第217号代価表 SS0320-0000-01		硬質塩化ビニル管据付工 10m当り				種別:φ50mm 形状: 備考:令和3必携第1編2-5-1	
名 称	規 格	単 位	数 量	単 価	金 額	雑 額	摘 要
配管工		人					R3200 県単価・R0136
普通作業員		人					R0200 県単価・R0102
諸雑費		式	1				Z9000
合 計		m	10				
単 位 当 り		m	1				

(020092-0)

第218号代価表 SS0321-0000-01		硬質塩化ビニル管撤去工 10m当り				種別：φ50mm 形状： 備考：令和3必携第1編2-5-1、2-10-5	
名 称	規 格	単 位	数 量	単 価	金 額	雑 額	摘 要
配管工		人					R3200 県単価・R0136
普通作業員		人					R0200 県単価・R0102
諸雑費		式	1				Z9000
合 計		m	10				
単 位 当 り		m	1				

- 333 -

(020092-0)

第219号代価表 SKD1114-0000-01		ホンプ据付撤去 1台当り				種別： 形状：50～80mm 備考：	
名 称	規 格	単 位	数 量	単 価	金 額	雑 額	摘 要
普通作業員		人	0.08				RW0200 県単価・R0102
諸雑費		式	1				Z9000
合 計		台	1				
単 位 当 り		台	1				

- 334 -

(020092-0)

第220号代価表 SM107-0000-03		クハ°運転 1日当り				種別:60~80kg 形状: 備考:令和3県機械運転 機-31	
名 称	規 格	単 位	数 量	単 価	金 額	雑 額	摘 要
特殊作業員		人					R0100 県単価・R0101
ガソリン	レギュラー	リットル					T0700 県単価・Z006704001
クハ°賃料	60~80kg	日					MT4674 県単価・L001180001
諸雑費		式	1				Z9000
合 計		日					
単 位 当 り		日					

(020092-0)

第221号代価表 SM140-0000-02		トラック(クレーン装置付)運転 1時間当り 夜間				種別:クレーン装置付 4t積 2.9t吊 形状: 備考:令和3県機械運転 機-1	
名 称	規 格	単 位	数 量	単 価	金 額	雑 額	摘 要
夜間 特殊運転手		人					R1400 県単価・R0114
軽油	1. 2号	リットル					T0710 県単価・Z006702002
トラック損料	クレーン装置付4t級 2.9t吊	時間					M0448 機械損料・03-02-021-043-001
諸雑費		式	1				Z9000
合 計		時間					
単 位 当 り		時間					

(020092-0)

第222号代価表 SKD1114-0000-02		ポンプ 据付撤去 1台当り 夜間				種別： 形状：50～80mm 備考：	
名 称	規 格	単 位	数 量	単 価	金 額	雑	摘 要
夜間 普通作業員		人	0.08				RW0200 県単価・R0102
諸雑費		式	1				Z9000
合 計		台	1				
単 位 当 り		台	1				

(020092-0)

第223号代価表 SS0320-0000-02		硬質塩化ビニル管据付工 10m当り 夜間				種別：φ50mm 形状： 備考：令和3必携第1編2-5-1	
名 称	規 格	単 位	数 量	単 価	金 額	雑	摘 要
夜間 配管工		人					R3200 県単価・R0136
夜間 普通作業員		人					R0200 県単価・R0102
諸雑費		式	1				Z9000
合 計		m	10				
単 位 当 り		m	1				

(020092-0)

第224号代価表 SS0330-0000-04		T S継手工 2口当り 夜間				種別：φ50mm 形状： 備考：令和3必携第1編2-5-1	
名 称	規 格	単 位	数 量	単 価	金 額	雑 額	摘 要
夜間 配管工		人				1	R3200 県単価・R0136
夜間 普通作業員		人				1	R0200 県単価・R0102
諸雑費		%					Z1000
合 計		口	2				
単 位 当 り		口	1				

(020092-0)

第225号代価表 SS0455-0000-02		硬質塩化ビニル管切断工 1口当り 夜間				種別：φ50 形状： 備考：令和3必携第1編2-8-6	
名 称	規 格	単 位	数 量	単 価	金 額	雑 額	摘 要
夜間 配管工		人				1	R3200 県単価・R0136
夜間 普通作業員		人				1	R0200 県単価・R0102
諸雑費		%					Z1000
合 計		口	1				
単 位 当 り		口	1				

(020092-0)

第226号代価表 SKF2203-0000-01		明示テープ はり付 100m当り 夜間				種別：φ50以下 形状： 備考：	
名 称	規 格	単 位	数 量	単 価	金 額	雑	摘 要
夜間 管明示テープ工(铸铁管)	φ50×4m 胴巻3箇所 天端明示無し	m	100				第322号代価表, SS0770//3 令和3必携第1編2-3-15
夜間 φ300以下天端明示テープ工		m	100				第52号代価表, SKD2204//2
諸雑費		式	1				Z9000
合 計		m	100				
単 位 当 り		m	1				

- 341 -

(020092-0)

第227号代価表 SKF2205-0000-02		明示シート敷設工 100m当り 夜間				種別：VP類 幅15cm 形状： 備考：	
名 称	規 格	単 位	数 量	単 価	金 額	雑	摘 要
明示シート(VP類)	水道管注意 印字 幅15cm(アルミ入り)	m	100				TSA1020 局独自
夜間 管明示シート工		m	100				第62号代価表, SS0780//2 令和3必携第1編2-3-16
諸雑費		式	1				Z9000
合 計		m	100				
単 位 当 り		m	1				

- 342 -

(020092-0)

第228号代価表 SKF2093-0000-02		仕切弁きょう取付工 1箇所当り 夜間				種別： 形状： 備考：	
名 称	規 格	単 位	数 量	単 価	金 額	雑	摘 要
夜間 仕切弁きょう取付整備工	(底版使用)	箇所	1				第242号代価表, SKF2091//2
VU直管(硬質ポリ塩化ビニル管)	JIS K 6741 φ200×0.1~1m	本	1				E902200 局独自
仕切弁きょう台座	再生プラスチック 600×45	個	1				HW01060 局独自
弁きょう表示プレート	プラスチック製	個	2				HW62010 局独自
諸雑費		式	1				Z9000
合 計		箇所	1				
単 位 当 り		箇所	1				

- 343 -

(020092-0)

第229号代価表 SS0460-0000-04		鋳鉄製仕切弁設置工(機械) 1基当り 夜間				種別：φ75mm たて型 形状： 備考：令和3必携第1編2-9-1	
名 称	規 格	単 位	数 量	単 価	金 額	雑	摘 要
夜間 配管工		人					R3200 県単価・R0136
夜間 普通作業員		人					R0200 県単価・R0102
夜間 トラック(クレーン装置付)運転	クレーン装置付 4t積 2.9t吊	時間					第221号代価表, SM140//2 令和3県機械運転 機-1
諸雑費		式	1				Z9000
合 計		基	1				
単 位 当 り		基	1				

- 344 -

(020092-0)

第230号代価表 SS0460-0000-05		鑄鉄製仕切弁設置工 (機械) 1基当り 夜間				種別: φ150mm たて型 形状: 備考: 令和3必携第1編2-9-1	
名 称	規 格	単 位	数 量	単 価	金 額	雑	摘 要
夜間 配管工		人					R3200 県単価・R0136
夜間 普通作業員		人					R0200 県単価・R0102
夜間 トラック(クレーン装置付)運転	クレーン装置付 4t積 2.9t吊	時間					第221号代価表, SM140//2 令和3県機械運転 機-1
諸雑費		式	1				Z9000
合 計		基	1				
単 位 当 り		基	1				

- 345 -

(020092-0)

第231号代価表 SM107-0000-04		タンク 運転 1日当り 夜間				種別: 60~80kg 形状: 備考: 令和3県機械運転 機-31	
名 称	規 格	単 位	数 量	単 価	金 額	雑	摘 要
夜間 特殊作業員		人					R0100 県単価・R0101
ガソリン	レギュラー	リットル					T0700 県単価・Z006704001
タンク 賃料	60~80kg	日					MT4674 県単価・L001180001
諸雑費		式	1				Z9000
合 計		日					
単 位 当 り		日					

- 346 -

(020092-0)

第232号代価表 SM020-0000-05		小型バックホー運転 1日当り 夜間				種別:コーラ型 山積0.13m3 形状:排出ガス対策型2次 備考:令和3県機械運転 機-18	
名称	規格	単位	数量	単価	金額	雑	摘要
夜間 特殊運転手		人					R1400 県単価・R0114
軽油	1. 2号	リットル					T0710 県単価・Z006702002
小型バックホー損料(排出ガス対策型)	コーラ型 山積0.13m3 2次基準値	供用日					M0170/15 機械損料・02-01-113-010-001
諸雑費		式	1				Z9000
合計		日					
単位当り		日					

- 347 -

(020092-0)

第233号代価表 SM070-0000-05		ダンプトラック運転 1日当り 夜間				種別:普通デューセル 2t積 形状: 備考:令和3県機械運転 機-22	
名称	規格	単位	数量	単価	金額	雑	摘要
夜間 一般運転手		人					R1500 県単価・R0115
軽油	1. 2号	リットル					T0710 県単価・Z006702002
ダンプトラック損料	オンロード・デューセル 2t 積級	供用日					M0400 機械損料・03-01-011-020-001
タイヤ損料	ダンプトラック 2t(良)	供用日					K3505 県単価・Z010020025
諸雑費		式	1				Z9000
合計		日					
単位当り		日					

- 348 -

(020092-0)

第234号代価表 SM107-0000-05		クハ°運転 1日当り 夜間				種別:60~80kg 形状: 備考:令和3県機械運転 機-31	
名 称	規 格	単 位	数 量	単 価	金 額	雑 額	摘 要
夜間 特殊作業員		人					R0100 県単価・R0101
ガソリン	レギュラー	リットル					T0700 県単価・Z006704001
クハ°賃料	60~80kg	日					MT4674 県単価・L001180001
諸雑費		式	1				Z9000
合 計		日					
単 位 当 り		日					

(020092-0)

第235号代価表 SM107-0000-06		クハ°運転 1日当り 夜間				種別:60~80kg 形状: 備考:令和3県機械運転 機-31	
名 称	規 格	単 位	数 量	単 価	金 額	雑 額	摘 要
夜間 特殊作業員		人					R0100 県単価・R0101
ガソリン	レギュラー	リットル					T0700 県単価・Z006704001
クハ°賃料	60~80kg	日					MT4674 県単価・L001180001
諸雑費		式	1				Z9000
合 計		日					
単 位 当 り		日					

(020092-0)

第236号代価表 SM091-0000-03		振動ロー運転 1日当り 夜間				種別: ハドカイト式 0.5~0.6t 形状: 備考: 令和3県機械運転 機-23	
名称	規格	単位	数量	単価	金額	雑	摘要
夜間 特殊作業員		人					R0100 県単価・R0101
軽油	1. 2号	リットル					T0710 県単価・Z006702002
振動ロー損料	舗装用 ハドカイト式 0.5~0.6 t	供用日					M1830 機械損料・08-41-100-006-001
諸雑費		式	1				Z9000
合計		日					
単位当り		日					

(020092-0)

第237号代価表 SM078-0000-03		振動コンパクタ運転 1日当り 夜間				種別: 前進型 40~60kg 形状: 備考: 令和3県機械運転 機-23	
名称	規格	単位	数量	単価	金額	雑	摘要
夜間 特殊作業員		人					R0100 県単価・R0101
ガソリン	レギュラー	リットル					T0700 県単価・Z006704001
振動コンパクタ損料	前進型 40~60kg	供用日					M1854 機械損料・08-70-100-060-001
諸雑費		式	1				Z9000
合計		日					
単位当り		日					

(020092-0)

第238号代価表 SKF2093-0000-01		仕切弁きょう取付工 1箇所当り					種別： 形状： 備考：	
名 称	規 格	単 位	数 量	単 価	金 額	雑	摘 要	
仕切弁きょう取付整備工	(底版使用)	箇所	1				第250号代価表, SKF2091//1	
VU直管(硬質ポリ塩化ビニル管)	JIS K 6741 φ200×0.1~1m	本	1				E902200 局独自	
仕切弁きょう台座	再生プラスチック 600×45	個	1				HW01060 局独自	
弁きょう表示プレート	プラスチック製	個	2				HW62010 局独自	
諸雑費		式	1				Z9000	
合 計		箇所	1					
単 位 当 り		箇所	1					

- 353 -

(020092-0)

第239号代価表 SS0460-0000-01		鑄鉄製仕切弁設置工(機械) 1基当り					種別：φ100mm たて型 形状： 備考：令和3必携第1編2-9-1	
名 称	規 格	単 位	数 量	単 価	金 額	雑	摘 要	
配管工		人					R3200 県単価・R0136	
普通作業員		人					R0200 県単価・R0102	
トラック(クレーン装置付)運転	クレーン装置付 4t積 2.9t吊	時間					第241号代価表, SM140//1 令和3県機械運転 機-1	
諸雑費		式	1				Z9000	
合 計		基	1					
単 位 当 り		基	1					

- 354 -

第240号代価表 SS0460-0000-03		鑄鉄製仕切弁設置工（機械） 1基当り				種別：φ150mm たて型 形状： 備考：令和3必携第1編2-9-1	
名 称	規 格	単 位	数 量	単 価	金 額	雑	摘 要
配管工		人					R3200 県単価・R0136
普通作業員		人					R0200 県単価・R0102
トラック(クレーン装置付)運転	クレーン装置付 4t積 2.9t吊	時間					第241号代価表, SM140//1 令和3県機械運転 機-1
諸雑費		式	1				Z9000
合 計		基	1				
単 位 当 り		基	1				

第241号代価表 SM140-0000-01		トラック(クレーン装置付)運転 1時間当り				種別：クレーン装置付 4t積 2.9t吊 形状： 備考：令和3県機械運転 機-1	
名 称	規 格	単 位	数 量	単 価	金 額	雑	摘 要
特殊運転手		人					R1400 県単価・R0114
軽油	1. 2号	リットル					T0710 県単価・Z006702002
トラック損料	クレーン装置付4t級 2.9t吊	時間					M0448 機械損料・03-02-021-043-001
諸雑費		式	1				Z9000
合 計		時間					
単 位 当 り		時間					

(020092-0)

第242号代価表 SKF2091-0000-02		仕切弁きょう取付整備工 1箇所当り 夜間				種別： 形状：(底版使用) 備考：	
名 称	規 格	単 位	数 量	単 価	金 額	雑	摘 要
夜間 ねじ式弁篋設置	A・B形 底版を使用する	箇所	1				第323号代価表, SZ0903//2 令和3必携第1編2-9-5
諸雑費		式	1				Z9000
合 計		箇所	1				
単 位 当 り		箇所	1				

(020092-0)

第243号代価表 SKF2092-0000-01		仕切弁きょう運搬処分工 1箇所当り				種別： 形状： 備考：	
名 称	規 格	単 位	数 量	単 価	金 額	雑	摘 要
現場発成品及び支給品運搬	片道運搬距離10km ルン装置付 積載質量4t積 2.9 t 吊	t	0.048				KZA3010 局独自
諸雑費		式	1				Z9000
合 計		箇所	1				
単 位 当 り		箇所	1				

(020092-0)

第244号代価表 SS0461-0000-01		鑄鉄製仕切弁撤去工 (機械) 1基当り 夜間				種別: φ75mm たて型 形状: 備考: 令和3必携第1編2-9-1	
名 称	規 格	単 位	数 量	単 価	金 額	雑	摘 要
夜間 配管工		人					R3200 県単価・R0136
夜間 普通作業員		人					R0200 県単価・R0102
夜間 トラック(クレーン装置付)運転	クレーン装置付 4t積 2.9t吊	時間					第221号代価表, SM140//2 令和3県機械運転 機-1
諸雑費		式	1				Z9000
合 計		基	1				
単 位 当 り		基	1				

(020092-0)

第245号代価表 SKF2082-0000-01		仕切弁運搬処分工 1基当り				種別: φ75 形状: 備考:	
名 称	規 格	単 位	数 量	単 価	金 額	雑	摘 要
現場発生品及び支給品運搬	片道運搬距離10km クレーン装置付 積載質量4t積 2.9t吊	t	0.04				KZA3010 局独自
諸雑費		式	1				Z9000
合 計		基	1				
単 位 当 り		基	1				

(020092-0)

第246号代価表 SS0111-0000-04		鑄鉄管撤去工(機械) 10m当り 夜間				種別:呼び径75mm以下 形状: 備考:令和3必携第1編2-3-1~2,2-10-5	
名 称	規 格	単 位	数 量	単 価	金 額	雑	摘 要
夜間 配管工		人					R3200 県単価・R0136
夜間 普通作業員		人					R0200 県単価・R0102
夜間 トラック(クレーン装置付)運転	クレーン装置付 4t積 2.9t吊	時間					第221号代価表, SM140//2 令和3県機械運転 機-1
諸雑費		式	1				Z9000
合 計		m	10				
単 位 当 り		m	1				

- 361 -

(020092-0)

第247号代価表 SS0411-0000-04		鑄鉄管切断工(撤去時) 1口当り 夜間				種別:ダクタイル鑄鉄管(FCD) φ75mm 形状:エンジンカッター 備考:令和3必携第1編2-8-2,2-10-2	
名 称	規 格	単 位	数 量	単 価	金 額	雑	摘 要
夜間 特殊作業員		人				1	R0100 県単価・R0101
夜間 普通作業員		人				1	R0200 県単価・R0102
鑄鉄管切断機損料	エンジンカッター(既設管撤去用)	日					MZ0240/3 局独自
諸雑費		%					Z1000
合 計		口	1				
単 位 当 り		口	1				

- 362 -

(020092-0)

第248号代価表 SKF2022-0000-03		管類運搬処分工 10m当り				種別：φ75 形状：(DIP・CIP) 備考：	
名 称	規 格	単 位	数 量	単 価	金 額	雑 額	備 考
現場発生品及び支給品運搬	片道運搬距離10km クレーン装置付 積載質量4t積 2.9t吊	t	0.209				KZA3010 局独自
諸雑費		式	1				Z9000
合 計		m	10				
単 位 当 り		m	1				

(020092-0)

第249号代価表 SS0460-0000-02		鑄鉄製仕切弁設置工 (機械) 1基当り				種別：φ75mm たて型 形状： 備考：令和3必携第1編2-9-1	
名 称	規 格	単 位	数 量	単 価	金 額	雑 額	備 考
配管工		人					R3200 県単価・R0136
普通作業員		人					R0200 県単価・R0102
トラック(クレーン装置付)運転	クレーン装置付 4t積 2.9t吊	時間					第241号代価表, SM140//1 令和3県機械運転 機-1
諸雑費		式	1				Z9000
合 計		基	1				
単 位 当 り		基	1				

(020092-0)

第250号代価表 SKF2091-0000-01		仕切弁きょう取付整備工 1箇所当り				種別： 形状：(底版使用) 備考：	
名 称	規 格	単 位	数 量	単 価	金 額	雑	摘 要
ねじ式弁篋設置	A・B形 底版を使用する	箇所	1				第324号代価表, SZ0903//1 令和3必携第1編2-9-5
諸雑費		式	1				Z9000
合 計		箇所	1				
単 位 当 り		箇所	1				

(020092-0)

第251号代価表 SS0461-0000-02		鑄鉄製仕切弁撤去工 (機械) 1基当り				種別：φ75mm たて型 形状： 備考：令和3必携第1編2-9-1	
名 称	規 格	単 位	数 量	単 価	金 額	雑	摘 要
配管工		人					R3200 県単価・R0136
普通作業員		人					R0200 県単価・R0102
トラック(クレーン装置付)運転	クレーン装置付 4t積 2.9t吊	時間					第241号代価表, SM140//1 令和3県機械運転 機-1
諸雑費		式	1				Z9000
合 計		基	1				
単 位 当 り		基	1				

(020092-0)

第252号代価表 SS0461-0000-03		鑄鉄製仕切弁撤去工 (機械) 1基当り				種別: φ100mm たて型 形状: 備考: 令和3必携第1編2-9-1	
名 称	規 格	単 位	数 量	単 価	金 額	雑	摘 要
配管工		人					R3200 県単価・R0136
普通作業員		人					R0200 県単価・R0102
トラック(クレーン装置付)運転	クレーン装置付 4t積 2.9t吊	時間					第241号代価表, SM140//1 令和3県機械運転 機-1
諸雑費		式	1				Z9000
合 計		基	1				
単 位 当 り		基	1				

- 367 -

(020092-0)

第253号代価表 SKF2082-0000-02		仕切弁運搬処分工 1基当り				種別: φ100 形状: 備考:	
名 称	規 格	単 位	数 量	単 価	金 額	雑	摘 要
現場発生品及び支給品運搬	片道運搬距離10km クレーン装置付 積載質量4t積 2.9t吊	t	0.055				KZA3010 局独自
諸雑費		式	1				Z9000
合 計		基	1				
単 位 当 り		基	1				

- 368 -

(020092-0)

第254号代価表 SS0111-0000-05		鑄鉄管撤去工(機械) 10m当り				種別:呼び径75mm以下 形状: 備考:令和3必携第1編2-3-1~2、2-10-5	
名 称	規 格	単 位	数 量	単 価	金 額	雑	摘 要
配管工		人					R3200 県単価・R0136
普通作業員		人					R0200 県単価・R0102
トラック(クレーン装置付)運転	クレーン装置付 4t積 2.9t吊	時間					第241号代価表, SM140//1 令和3県機械運転 機-1
諸雑費		式	1				Z9000
合 計		m	10				
単 位 当 り		m	1				

(020092-0)

第255号代価表 SS0411-0000-05		鑄鉄管切断工(撤去時) 1口当り				種別:ダクタイル鑄鉄管(FCD) φ75mm 形状:エンジンカッター 備考:令和3必携第1編2-8-2、2-10-2	
名 称	規 格	単 位	数 量	単 価	金 額	雑	摘 要
特殊作業員		人				1	R0100 県単価・R0101
普通作業員		人				1	R0200 県単価・R0102
鑄鉄管切断機損料	エンジンカッター(既設管撤去用)	日					MZ0240/3 局独自
諸雑費		%					Z1000
合 計		口	1				
単 位 当 り		口	1				

(020092-0)

第256号代価表 SS0351-0000-03		ホ°ポリエチレン管撤去工 10m当り				種別：φ50mm 形状： 備考：令和3必携第1編2-6-1,2-10-5	
名 称	規 格	単 位	数 量	単 価	金 額	雑 額	摘 要
配管工		人					R3200 県単価・R0136
普通作業員		人					R0200 県単価・R0102
諸雑費		式	1				Z9000
合 計		m	10				
単 位 当 り		m	1				

- 371 -

(020092-0)

第257号代価表 SS0458-0000-01		ホ°ポリエチレン管切断工(撤去時) 1口当り				種別：φ50 形状： 備考：令和3必携第1編2-8-7,2-10-2	
名 称	規 格	単 位	数 量	単 価	金 額	雑 額	摘 要
配管工		人				1	R3200 県単価・R0136
普通作業員		人				1	R0200 県単価・R0102
諸雑費		%					Z1000
合 計		口	1				
単 位 当 り		口	1				

- 372 -

(020092-0)

第258号代価表 SKF202D-0000-01		管類処分工 10m当り				種別：φ50 形状：(PEP) 備考：	
名 称	規 格	単 位	数 量	単 価	金 額	雑	摘 要
廢材処理料	処分費の対象 VP, PEP類、処分費の対象	k g	11.2				K515010 局独自
現場発生品及び支給品運搬	片道運搬距離10km ル→装置付 積載質量4t積 2.9 t 吊	t	0.011				KZA3010 局独自
諸雑費		式	1				Z9000
合 計		m	10				
単 位 当 り		m	1				

- 373 -

(020092-0)

第259号代価表 SS0710-0000-01		分水栓建込工 1箇所当り				種別：配管呼び径φ20 形状：本管呼び径鑄鉄管φ150 備考：令和3必携第2編1-4-2	
名 称	規 格	単 位	数 量	単 価	金 額	雑	摘 要
配管工		人				1	R3200 県単価・R0136
普通作業員		人				1	R0200 県単価・R0102
諸雑費		%					Z1000
合 計		箇所	1				
単 位 当 り		箇所	1				

- 374 -

(020092-0)

第260号代価表 SS0715-0000-01		コア取付け工 1箇所当り				種別：呼び径φ20 形状： 備考：令和3必携第2編1-4-3	
名 称	規 格	単 位	数 量	単 価	金 額	雑 額	摘 要
配管工		人				1	R3200 県単価・R0136
普通作業員		人				1	R0200 県単価・R0102
諸雑費		%					Z1000
合 計		箇所	1				
単 位 当 り		箇所	1				

(020092-0)

第261号代価表 SKD211X-0000-01		水圧テスト 1箇所当り				種別： 形状： 備考：	
名 称	規 格	単 位	数 量	単 価	金 額	雑 額	摘 要
配管工		人	0.04				RW3200 県単価・R0136
諸雑費		式	1				Z9000
合 計		箇所	1				
単 位 当 り		箇所	1				

(020092-0)

第262号代価表 SS0200-0000-03		ポリエチレンスリーブ被覆工 100m当り				種別:50mm 粘着テープ 形状: 備考:令和3必携第1編2-3-13	
名称	規格	単位	数量	単価	金額	雑	摘要
配管工		人					R3200 県単価・R0136
普通作業員		人					R0200 県単価・R0102
ポリエチレンスリーブ L=4m	JWWA K 158準拠 φ50	m	125				DZ1000 局独自
防食テープ	プラスチックテープ 幅50mm ポリエチレンスリーブ固定用	m	51				TZ0280 建設物価、積算資料 Web版、電子版
諸雑費		式	1				Z9000
合計		m	100				
単位当り		m	1				

(020092-0)

第263号代価表 SS0710-0000-02		分水栓建込工 1箇所当り				種別:配管呼び径φ25 形状:本管呼び径铸铁管φ150 備考:令和3必携第2編1-4-2	
名称	規格	単位	数量	単価	金額	雑	摘要
配管工		人				1	R3200 県単価・R0136
普通作業員		人				1	R0200 県単価・R0102
諸雑費		%					Z1000
合計		箇所	1				
単位当り		箇所	1				

(020092-0)

第264号代価表 SS0715-0000-02		コア取付け工 1箇所当り				種別：呼び径φ25 形状： 備考：令和3必携第2編1-4-3	
名 称	規 格	単 位	数 量	単 価	金 額	雑 額	摘 要
配管工		人				1	R3200 県単価・R0136
普通作業員		人				1	R0200 県単価・R0102
諸雑費		%					Z1000
合 計		箇所	1				
単 位 当 り		箇所	1				

(020092-0)

第265号代価表 SS0710-0000-05		分水栓建込工 1箇所当り 夜間				種別：配管呼び径φ25 形状：本管呼び径铸铁管φ150 備考：令和3必携第2編1-4-2	
名 称	規 格	単 位	数 量	単 価	金 額	雑 額	摘 要
夜間 配管工		人				1	R3200 県単価・R0136
夜間 普通作業員		人				1	R0200 県単価・R0102
諸雑費		%					Z1000
合 計		箇所	1				
単 位 当 り		箇所	1				

(020092-0)

第266号代価表 SS0715-0000-05		コア取付け工 1箇所当り 夜間				種別:呼び径φ25 形状: 備考:令和3必携第2編1-4-3	
名 称	規 格	単 位	数 量	単 価	金 額	雑 額	摘 要
夜間 配管工		人				1	R3200 県単価・R0136
夜間 普通作業員		人				1	R0200 県単価・R0102
諸雑費		%					Z1000
合 計		箇所	1				
単 位 当 り		箇所	1				

(020092-0)

第267号代価表 SS0220-0000-07		小口径鋼管継手工 2口当り 夜間				種別:ねじ込み接合 φ25mm 形状: 備考:令和3必携第1編2-4-1-1~2-4-1-3	
名 称	規 格	単 位	数 量	単 価	金 額	雑 額	摘 要
夜間 配管工		人				1	R3200 県単価・R0136
夜間 普通作業員		人				1	R0200 県単価・R0102
諸雑費		%					Z1000
合 計		口	2				
単 位 当 り		口	1				

(020092-0)

第268号代価表 SS0350-0000-05		ホリチン管据付工 10m当り 夜間				種別：φ25mm 形状： 備考：令和3必携第1編2-6-1~2	
名 称	規 格	単 位	数 量	単 価	金 額	雑 額	摘 要
夜間 配管工		人					R3200 県単価・R0136
夜間 普通作業員		人					R0200 県単価・R0102
諸雑費		式	1				Z9000
合 計		m	10				
単 位 当 り		m	1				

(020092-0)

第269号代価表 SS0720-0000-04		止水栓取付工 1箇所当り 夜間				種別：φ25 鋼管用 形状：止水栓筐取付含む 備考：令和3必携第2編1-4-4	
名 称	規 格	単 位	数 量	単 価	金 額	雑 額	摘 要
夜間 配管工		人				1	R3200 県単価・R0136
夜間 普通作業員		人				1	R0200 県単価・R0102
諸雑費		%					Z1000
合 計		箇所	1				
単 位 当 り		箇所	1				

(020092-0)

第270号代価表 SKD211W-0000-05		給水管連絡工 1箇所当り 夜間				種別：φ25 メーターハブ設置含 形状： 備考：	
名 称	規 格	単 位	数 量	単 価	金 額	雑 費	備 考
夜間 配管工		人	0.1				RW3200 県単価・R0136
諸雑費		式	1				Z9000
合 計		箇所	1				
単 位 当 り		箇所	1				

(020092-0)

第271号代価表 SKD211X-0000-02		水圧テスト 1箇所当り 夜間				種別： 形状： 備考：	
名 称	規 格	単 位	数 量	単 価	金 額	雑 費	備 考
夜間 配管工		人	0.04				RW3200 県単価・R0136
諸雑費		式	1				Z9000
合 計		箇所	1				
単 位 当 り		箇所	1				

(020092-0)

第272号代価表 SS0200-0000-04		ポリエチレンスリーブ被覆工 100m当り 夜間				種別:50mm 粘着テープ 形状: 備考:令和3必携第1編2-3-13	
名 称	規 格	単 位	数 量	単 価	金 額	雑	摘 要
夜間 配管工		人					R3200 県単価・R0136
夜間 普通作業員		人					R0200 県単価・R0102
ポリエチレンスリーブ L=4m	JWWA K 158準拠 φ50	m	125				DZ1000 局独自
防食テープ	プラスチックテープ 幅50mm ポリエチレンスリーブ固定用	m	51				TZ0280 建設物価、積算資料 Web版、電子版
諸雑費		式	1				Z9000
合 計		m	100				
単 位 当 り		m	1				

- 387 -

(020092-0)

第273号代価表 SKF2015-0000-01		ポリエチレン管布設工 10m当り				種別:φ20複合別(浸透防止スリーブ) 形状: 備考:	
名 称	規 格	単 位	数 量	単 価	金 額	雑	摘 要
ポリエチレン管据付工	φ20mm	m	10				第209号代価表, SS0350//1 令和3必携第1編2-6-1~2
溶剤浸透防護スリーブ被覆工	50mm以下(給水管用)	m	10				第325号代価表, SKD2203//1
諸雑費		式	1				Z9000
合 計		m	10				
単 位 当 り		m	1				

- 388 -

(020092-0)

第274号代価表 SS0720-0000-01		止水栓取付工 1箇所当り				種別：φ20 鋼管用 形状：止水栓管取付含む 備考：令和3必携第2編1-4-4	
名 称	規 格	単 位	数 量	単 価	金 額	雑 額	摘 要
配管工		人				1	R3200 県単価・R0136
普通作業員		人				1	R0200 県単価・R0102
諸雑費		%					Z1000
合 計		箇所	1				
単 位 当 り		箇所	1				

(020092-0)

第275号代価表 SKD211W-0000-01		給水管連絡工 1箇所当り				種別：φ20 メーターハブ設置含 形状： 備考：	
名 称	規 格	単 位	数 量	単 価	金 額	雑 額	摘 要
配管工		人	0.05				RW3200 県単価・R0136
諸雑費		式	1				Z9000
合 計		箇所	1				
単 位 当 り		箇所	1				

(020092-0)

第276号代価表 SKF2205-0000-01		明示シート敷設工 100m当り				種別：VP類 幅15cm 形状： 備考：	
名 称	規 格	単 位	数 量	単 価	金 額	雑	摘 要
明示シート(VP類)	水道管注意 印字 幅15cm(アルミ入り)	m	100				TSA1020 局独自
管明示シート工		m	100				第100号代価表, SS0780//1 令和3必携第1編2-3-16
諸雑費		式	1				Z9000
合 計		m	100				
単 位 当 り		m	1				

(020092-0)

第277号代価表 SKF2015-0000-02		ポリエチレン管布設工 10m当り				種別：φ25接合別(浸透防止テープ) 形状： 備考：	
名 称	規 格	単 位	数 量	単 価	金 額	雑	摘 要
ポリエチレン管据付工	φ25mm	m	10				第213号代価表, SS0350//2 令和3必携第1編2-6-1~2
溶剤浸透防護テープ被覆工	50mm以下(給水管用)	m	10				第325号代価表, SKD2203//1
諸雑費		式	1				Z9000
合 計		m	10				
単 位 当 り		m	1				

(020092-0)

第278号代価表 SS0720-0000-02		止水栓取付工 1箇所当り				種別：φ25 鋼管用 形状：止水栓管取付含む 備考：令和3必携第2編1-4-4	
名 称	規 格	単 位	数 量	単 価	金 額	雑 額	摘 要
配管工		人				1	R3200 県単価・R0136
普通作業員		人				1	R0200 県単価・R0102
諸雑費		%					Z1000
合 計		箇所	1				
単 位 当 り		箇所	1				

(020092-0)

第279号代価表 SKD211W-0000-02		給水管連絡工 1箇所当り				種別：φ25 メーターハブ設置含 形状： 備考：	
名 称	規 格	単 位	数 量	単 価	金 額	雑 額	摘 要
配管工		人	0.1				RW3200 県単価・R0136
諸雑費		式	1				Z9000
合 計		箇所	1				
単 位 当 り		箇所	1				

(020092-0)

第280号代価表 SS0710-0000-03		分水栓建込工 1箇所当り					種別：配管呼び径φ50 形状：本管呼び径鉄管φ150 備考：令和3必携第2編1-4-2	
名 称	規 格	単 位	数 量	単 価	金 額	雑	摘 要	
配管工		人				1	R3200 県単価・R0136	
普通作業員		人				1	R0200 県単価・R0102	
諸雑費		%					Z1000	
合 計		箇所	1					
単 位 当 り		箇所	1					

(020092-0)

第281号代価表 SS0715-0000-03		コア取付け工 1箇所当り					種別：呼び径φ50 形状： 備考：令和3必携第2編1-4-3	
名 称	規 格	単 位	数 量	単 価	金 額	雑	摘 要	
配管工		人				1	R3200 県単価・R0136	
普通作業員		人				1	R0200 県単価・R0102	
諸雑費		%					Z1000	
合 計		箇所	1					
単 位 当 り		箇所	1					

(020092-0)

第282号代価表 SS0710-0000-06		分水栓建込工 1箇所当り 夜間				種別：配管呼び径φ50 形状：本管呼び径鉄管φ150 備考：令和3必携第2編1-4-2	
名 称	規 格	単 位	数 量	単 価	金 額	雑	摘 要
夜間 配管工		人				1	R3200 県単価・R0136
夜間 普通作業員		人				1	R0200 県単価・R0102
諸雑費		%					Z1000
合 計		箇所	1				
単 位 当 り		箇所	1				

(020092-0)

第283号代価表 SS0715-0000-06		コア取付け工 1箇所当り 夜間				種別：呼び径φ50 形状： 備考：令和3必携第2編1-4-3	
名 称	規 格	単 位	数 量	単 価	金 額	雑	摘 要
夜間 配管工		人				1	R3200 県単価・R0136
夜間 普通作業員		人				1	R0200 県単価・R0102
諸雑費		%					Z1000
合 計		箇所	1				
単 位 当 り		箇所	1				

(020092-0)

第284号代価表 SS0350-0000-06		ポリエチレン管据付工 10m当り 夜間				種別：φ50mm 形状： 備考：令和3必携第1編2-6-1~2	
名 称	規 格	単 位	数 量	単 価	金 額	雑 額	摘 要
夜間 配管工		人					R3200 県単価・R0136
夜間 普通作業員		人					R0200 県単価・R0102
諸雑費		式	1				Z9000
合 計		m	10				
単 位 当 り		m	1				

(020092-0)

第285号代価表 SKD2073-0000-01		ゲートバルブ設置工 1基当り				種別：φ50以下 形状： 備考：	
名 称	規 格	単 位	数 量	単 価	金 額	雑 額	摘 要
配管工		人	0.03				RW3200 県単価・R0136
普通作業員		人	0.12				RW0200 県単価・R0102
諸雑費		式	1				Z9000
合 計		基	1				
単 位 当 り		基	1				

(020092-0)

第286号代価表
SKD211W-0000-03

給水管連絡工 1箇所当り

種別：φ50 ゲートバルブ設置含
形状：
備考：

名 称	規 格	単 位	数 量	単 価	金 額	雑 額	備 考
配管工		人	0.2				RW3200 県単価・R0136
諸雑費		式	1				Z9000
合 計		箇所	1				
単 位 当 り		箇所	1				

(020092-0)

第287号代価表
SKD2073-0000-02

ゲートバルブ設置工 1基当り 夜間

種別：φ50以下
形状：
備考：

名 称	規 格	単 位	数 量	単 価	金 額	雑 額	備 考
夜間 配管工		人	0.03				RW3200 県単価・R0136
夜間 普通作業員		人	0.12				RW0200 県単価・R0102
諸雑費		式	1				Z9000
合 計		基	1				
単 位 当 り		基	1				

(020092-0)

第288号代価表 SKD211W-0000-06		給水管連絡工 1箇所当り 夜間				種別：φ50 継手ハブ設置含 形状： 備考：	
名 称	規 格	単 位	数 量	単 価	金 額	雑	摘 要
夜間 配管工		人	0.2				RW3200 県単価・R0136
諸雑費		式	1				Z9000
合 計		箇所	1				
単 位 当 り		箇所	1				

(020092-0)

第289号代価表 SY9010-0000-04		アスファルト単価 1t当り				種別：密粒度7スコン(13) 形状：小型車 備考：	
名 称	規 格	単 位	数 量	単 価	金 額	雑	摘 要
アスファルト混合物	小型車 密粒度7スコン(13)	t	1				T0660 県単価・Z004100004+Z112080100
合 計		t	1				
単 位 当 り		t	1				

(020092-0)

第290号代価表 SS0750-0000-01		量水器取付工(ねじ込み接合) 1箇所当り				種別：φ13 普通型 形状：量水器管取付含む 備考：令和3必携第2編1-4-7	
名 称	規 格	単 位	数 量	単 価	金 額	雑 額	摘 要
配管工		人				1	R3200 県単価・R0136
普通作業員		人				1	R0200 県単価・R0102
諸雑費		%					Z1000
合 計		箇所	1				
単 位 当 り		箇所	1				

(020092-0)

第291号代価表 SKD213W-0000-01		メータバルブ取外し工 1箇所当り				種別：φ20 形状： 備考：	
名 称	規 格	単 位	数 量	単 価	金 額	雑 額	摘 要
配管工		人	0.05				RW3200 県単価・R0136
諸雑費		式	1				Z9000
合 計		箇所	1				
単 位 当 り		箇所	1				

(020092-0)

第292号代価表 SKD213X-0000-01		メータボックス取外し工 1箇所当り				種別：φ20 形状： 備考：	
名 称	規 格	単 位	数 量	単 価	金 額	雑	摘 要
普通作業員		人	0.03				RW0200 県単価・R0102
諸雑費		式	1				Z9000
合 計		箇所	1				
単 位 当 り		箇所	1				

(020092-0)

第293号代価表 SS0330-0000-01		T S継手工 2口当り				種別：φ13mm 形状： 備考：令和3必携第1編2-5-1	
名 称	規 格	単 位	数 量	単 価	金 額	雑	摘 要
配管工		人				1	R3200 県単価・R0136
普通作業員		人				1	R0200 県単価・R0102
諸雑費		%					Z1000
合 計		口	2				
単 位 当 り		口	1				

第294号代価表 SS0750-0000-02		量水器取付工(ねじ込み接合) 1箇所当り				種別: φ20 普通型 形状: 量水器取付含む 備考: 令和3必携第2編1-4-7	
名 称	規 格	単 位	数 量	単 価	金 額	雑 額	摘 要
配管工		人				1	R3200 県単価・R0136
普通作業員		人				1	R0200 県単価・R0102
諸雑費		%					Z1000
合 計		箇所	1				
単 位 当 り		箇所	1				

第295号代価表 SS0330-0000-02		T S継手工 2口当り				種別: φ20mm 形状: 備考: 令和3必携第1編2-5-1	
名 称	規 格	単 位	数 量	単 価	金 額	雑 額	摘 要
配管工		人				1	R3200 県単価・R0136
普通作業員		人				1	R0200 県単価・R0102
諸雑費		%					Z1000
合 計		口	2				
単 位 当 り		口	1				

(020092-0)

第296号代価表 SS0111-0000-03		鑄鉄管撤去工(機械) 10m当り				種別:呼び径150mm 形状: 備考:令和3必携第1編2-3-1~2、2-10-5	
名 称	規 格	単 位	数 量	単 価	金 額	雑	摘 要
配管工		人					R3200 県単価・R0136
普通作業員		人					R0200 県単価・R0102
トラック(クレーン装置付)運転	クレーン装置付 4t積 2.9t吊	時間					第241号代価表, SM140//1 令和3県機械運転 機-1
諸雑費		式	1				Z9000
合 計		m	10				
単 位 当 り		m	1				

- 411 -

(020092-0)

第297号代価表 SS0411-0000-03		鑄鉄管切断工(撤去時) 1口当り				種別:ダクタイル鑄鉄管(FCD) φ150mm 形状:エンジンカッター 備考:令和3必携第1編2-8-2、2-10-2	
名 称	規 格	単 位	数 量	単 価	金 額	雑	摘 要
特殊作業員		人				1	R0100 県単価・R0101
普通作業員		人				1	R0200 県単価・R0102
鑄鉄管切断機損料	エンジンカッター (既設管撤去用)	日					MZ0240/3 局独自
諸雑費		%					Z1000
合 計		口	1				
単 位 当 り		口	1				

- 412 -

(020092-0)

第298号代価表 SKF2022-0000-01		管類運搬処分工 10m当り				種別：φ150 形状：(DIP-CIP) 備考：	
名 称	規 格	単 位	数 量	単 価	金 額	雑 額	摘 要
現場発生品及び支給品運搬	片道運搬距離10km クレーン装置付 積載質量4t積 2.9t吊	t	0.382				KZA3010 局独自
諸雑費		式	1				Z9000
合 計		m	10				
単 位 当 り		m	1				

(020092-0)

第299号代価表 SS0111-0000-01		鑄鉄管撤去工(機械) 10m当り 夜間				種別：呼び径150mm 形状： 備考：令和3必携第1編2-3-1~2、2-10-5	
名 称	規 格	単 位	数 量	単 価	金 額	雑 額	摘 要
夜間 配管工		人					R3200 県単価・R0136
夜間 普通作業員		人					R0200 県単価・R0102
夜間 トラック(クレーン装置付)運転	クレーン装置付 4t積 2.9t吊	時間					第221号代価表, SM140//2 令和3県機械運転 機-1
諸雑費		式	1				Z9000
合 計		m	10				
単 位 当 り		m	1				

(020092-0)

第300号代価表 SS0411-0000-01		鑄鉄管切断工（撤去時） 1口当り 夜間				種別：ダクタイル鑄鉄管(FCD) φ150mm 形状：エンジンカッター 備考：令和3必携第1編2-8-2、2-10-2	
名 称	規 格	単 位	数 量	単 価	金 額	雑 額	摘 要
夜間 特殊作業員		人				1	R0100 県単価・R0101
夜間 普通作業員		人				1	R0200 県単価・R0102
鑄鉄管切断機損料	エンジンカッター（既設管撤去用）	日					MZ0240/3 局独自
諸雑費		%					Z1000
合 計		口	1				
単 位 当 り		口	1				

- 415 -

(020092-0)

第301号代価表 SS0111-0000-06		鑄鉄管撤去工（機械） 10m当り				種別：呼び径100mm 形状： 備考：令和3必携第1編2-3-1~2、2-10-5	
名 称	規 格	単 位	数 量	単 価	金 額	雑 額	摘 要
配管工		人					R3200 県単価・R0136
普通作業員		人					R0200 県単価・R0102
トラック(クレーン装置付)運転	クレーン装置付 4t積 2.9t吊	時間					第241号代価表, SM140//1 令和3県機械運転 機-1
諸雑費		式	1				Z9000
合 計		m	10				
単 位 当 り		m	1				

- 416 -

(020092-0)

第302号代価表 SS0411-0000-06		鑄鉄管切断工（撤去時） 1口当り				種別：ダクタイル鑄鉄管(FCD) φ100mm 形状：エンジンカッター 備考：令和3必携第1編2-8-2、2-10-2	
名 称	規 格	単 位	数 量	単 価	金 額	雑 費	備 考
特殊作業員		人				1	R0100 県単価・R0101
普通作業員		人				1	R0200 県単価・R0102
鑄鉄管切断機損料	エンジンカッター（既設管撤去用）	日					MZ0240/3 局独自
諸雑費		%					Z1000
合 計		口	1				
単 位 当 り		口	1				

(020092-0)

第303号代価表 SKF2022-0000-04		管類運搬処分工 10m当り				種別：φ100 形状：(DIP・CIP) 備考：	
名 称	規 格	単 位	数 量	単 価	金 額	雑 費	備 考
現場発生産品及び支給品運搬	片道運搬距離10km ルン装置付 積載質量4t積 2.9 t 吊	t	0.269				KZA3010 局独自
諸雑費		式	1				Z9000
合 計		m	10				
単 位 当 り		m	1				

(020092-0)

第304号代価表 SS0111-0000-02		鑄鉄管撤去工(機械) 10m当り 夜間				種別:呼び径300mm 形状: 備考:令和3必携第1編2-3-1~2、2-10-5	
名 称	規 格	単 位	数 量	単 価	金 額	雑 額	摘 要
夜間 配管工		人					R3200 県単価・R0136
夜間 普通作業員		人					R0200 県単価・R0102
夜間 トラック(クレーン装置付)運転	クレーン装置付 4t積 2.9t吊	時間					第221号代価表, SM140//2 令和3県機械運転 機-1
諸雑費		式	1				Z9000
合 計		m	10				
単 位 当 り		m	1				

(020092-0)

第305号代価表 SS0411-0000-02		鑄鉄管切断工(撤去時) 1口当り 夜間				種別:ダクタイル鑄鉄管(FCD) φ300mm 形状:エンジンカッター 備考:令和3必携第1編2-8-2、2-10-2	
名 称	規 格	単 位	数 量	単 価	金 額	雑 額	摘 要
夜間 特殊作業員		人				1	R0100 県単価・R0101
夜間 普通作業員		人				1	R0200 県単価・R0102
鑄鉄管切断機損料	エンジンカッター (既設管撤去用)	日					MZ0240/3 局独自
諸雑費		%					Z1000
合 計		口	1				
単 位 当 り		口	1				

(020092-0)

第306号代価表 SKF2022-0000-02		管類運搬処分工 10m当り				種別：φ300 形状：(DIP・CIP) 備考：	
名 称	規 格	単 位	数 量	単 価	金 額	雑 額	備 考
現場発生品及び支給品運搬	片道運搬距離10km ルン装置付 積載質量4t積 2.9 t 吊	t	0.746				KZA3010 局独自
諸雑費		式	1				Z9000
合 計		m	10				
単 位 当 り		m	1				

- 421 -

(020092-0)

第307号代価表 SKF209A-0000-04		消火栓、空気弁きょう取付 1個当り 夜間				種別：円形鉄蓋、上・中・下部壁、底板 形状： 備考：	
名 称	規 格	単 位	数 量	単 価	金 額	雑 額	備 考
夜間 鉄蓋設置	円形6号 900mm 無収縮モルタル計上しない	個	1				第326号代価表, SS0900//2 令和3必携第1編2-9-5
夜間 レンコンクリート製ボックス設置(円形)	4号 上部壁 H=200mm	個	1				第327号代価表, SS0904//5 令和3必携第1編2-9-5
夜間 レンコンクリート製ボックス設置(円形)	4号 中部壁 H=200mm	個	1				第328号代価表, SS0904//8 令和3必携第1編2-9-5
夜間 レンコンクリート製ボックス設置(円形)	4号 下部壁 H=300mm	個	1				第329号代価表, SS0904//6 令和3必携第1編2-9-5
夜間 レンコンクリート製ボックス設置(円形)	4号 底板 H=40mm	個	1				第330号代価表, SS0904//7 令和3必携第1編2-9-5
諸雑費		式	1				Z9000
合 計		個	1				
単 位 当 り		個	1				

- 422 -

(020092-0)

第308号代価表 SKF209C-0000-01		消火栓、空気弁鉄枠蓋運搬処分工 1箇所当り				種別： 形状： 備考：	
名 称	規 格	単 位	数 量	単 価	金 額	雑 額	備 考
現場発生品及び支給品運搬	片道運搬距離10km クレーン装置付 積載質量4t積 2.9t吊	t	0.082				KZA3010 局独自
諸雑費		式	1				Z9000
合 計		箇所	1				
単 位 当 り		箇所	1				

(020092-0)

第309号代価表 SS0461-0000-05		鋳鉄製仕切弁撤去工（機械） 1基当り 夜間				種別：φ150mm たて型 形状： 備考：令和3必携第1編2-9-1	
名 称	規 格	単 位	数 量	単 価	金 額	雑 額	備 考
夜間 配管工		人					R3200 県単価・R0136
夜間 普通作業員		人					R0200 県単価・R0102
夜間 トラック(クレーン装置付)運転	クレーン装置付 4t積 2.9t吊	時間					第221号代価表, SM140//2 令和3県機械運転 機-1
諸雑費		式	1				Z9000
合 計		基	1				
単 位 当 り		基	1				

(020092-0)

第310号代価表 SKF2082-0000-03		仕切弁運搬処分工 1基当り				種別：φ150 形状： 備考：	
名 称	規 格	単 位	数 量	単 価	金 額	雑	摘 要
現場発生品及び支給品運搬	片道運搬距離10km クレーン装置付 積載質量4t積 2.9t吊	t	0.1				KZA3010 局独自
諸雑費		式	1				Z9000
合 計		基	1				
単 位 当 り		基	1				

(020092-0)

第311号代価表 SM025-0000-07		バックホー運転 1時間当り 夜間				種別：BH クレーン型 山積0.28m3 形状：排出ガス対策型2次 備考：令和3県機械運転 機-1	
名 称	規 格	単 位	数 量	単 価	金 額	雑	摘 要
夜間 特殊運転手		人					R1400 県単価・R0114
軽油	1. 2号	リットル					T0710 県単価・Z006702002
バックホー損料 排出ガス対策型	クレーン型 山積0.28m3 2次基準値	時間					M0175/10 機械損料・02-02-113-020-001
諸雑費		式	1				Z9000
合 計		時間					
単 位 当 り		時間					

(020092-0)

第312号代価表 SM070-0000-07		ダンプトラック運転 1日当り 夜間				種別:普通ディゼル 4t積 形状: 備考:令和3県機械運転 機-22	
名 称	規 格	単 位	数 量	単 価	金 額	雑 額	摘 要
夜間 一般運転手		人					R1500 県単価・R0115
軽油	1. 2号	リットル					T0710 県単価・Z006702002
ダンプトラック損料	オンロード・ディゼル 4t 積級	供用日					M0402 機械損料・03-01-011-040-001
クレーン損料	ダンプトラック 4t(良)	供用日					K3515 県単価・Z010020045
諸雑費		式	1				Z9000
合 計		日					
単 位 当 り		日					

- 427 -

(020092-0)

第313号代価表 SS0231-0000-01		鋼管撤去工 (機械) 10m当り				種別:φ100mm B種 形状: 備考:令和3必携第1編2-4-2、2-10-5	
名 称	規 格	単 位	数 量	単 価	金 額	雑 額	摘 要
配管工		人					R3200 県単価・R0136
普通作業員		人					R0200 県単価・R0102
トラック(クレーン装置付)運転	クレーン装置付 4t積 2.9t吊	時間					第241号代価表, SM140//1 令和3県機械運転 機-1
諸雑費		式	1				Z9000
合 計		m	10				
単 位 当 り		m	1				

- 428 -

(020092-0)

第314号代価表 SS0441-0000-01		鋼管切断工(撤去時) 1口当り				種別: φ100mm B種 形状: 備考: 令和3必携第1編2-8-4,2-10-2	
名 称	規 格	単 位	数 量	単 価	金 額	雑 額	摘 要
溶接工		人				4	R1300 県単価・R0113
諸雑費(消耗品及び工具損料)	諸雑品有効4桁	%					Z4009
合 計		口	1				
単 位 当 り		口	1				

(020092-0)

第315号代価表 SKF2024-0000-01		管類運搬処分工 10m当り				種別: φ100 形状:(SP) 備考:	
名 称	規 格	単 位	数 量	単 価	金 額	雑 額	摘 要
現場発成品及び支給品運搬	片道運搬距離10km ルン装置付 積載質量4t積 2.9 t 吊	t	0.122				KZA3010 局独自
諸雑費		式	1				Z9000
合 計		m	10				
単 位 当 り		m	1				

(020092-0)

第316号代価表 SS0525-0000-01		消火栓撤去工(機械) 1箇所当り				種別:地下式 単口 形状: 備考:令和3必携第1編2-9-3	
名 称	規 格	単 位	数 量	単 価	金 額	雑 額	摘 要
配管工		人				1	R3200 県単価・R0136
普通作業員		人				1	R0200 県単価・R0102
トラック(クレーン装置付)運転	クレーン装置付 4t積 2.9t吊	時間					第241号代価表, SM140//1 令和3県機械運転 機-1
諸雑費		%					Z1000
合 計		箇所	1				
単 位 当 り		箇所	1				

(020092-0)

第317号代価表 SKF2107-0000-01		消火栓運搬処分工 1基当り				種別:単口 形状: 備考:	
名 称	規 格	単 位	数 量	単 価	金 額	雑 額	摘 要
現場発生品及び支給品運搬	片道運搬距離10km クレーン装置付 積載質量4t積 2.9t吊	t	0.03				KZA3010 局独自
諸雑費		式	1				Z9000
合 計		基	1				
単 位 当 り		基	1				

(020092-0)

第318号代価表 SKF209B-0000-02		消火栓、空気弁きょう撤去工 1箇所当り				種別： 形状： 備考：	
名 称	規 格	単 位	数 量	単 価	金 額	雑	摘 要
消火栓、空気弁きょう取付	円形鉄蓋、上・中・下部壁、底版	個	0.6				第321号代価表, SKF209A//2
消火栓、空気弁鉄棒蓋運搬処分工		箇所	1				第308号代価表, SKF209C//1
諸雑費		式	1				Z9000
合 計		箇所	1				
単 位 当 り		箇所	1				

- 433 -

(020092-0)

第319号代価表 SKF2101-0000-02		消火栓設置 機械 1箇所当り				種別：単口 形状： 備考：	
名 称	規 格	単 位	数 量	単 価	金 額	雑	摘 要
基礎砕石工(人力投入)		m3	0.17				第331号代価表, SKD1101//1
普通ポ*ホ*ト*セ*メント 25kg 袋入	小口	t	0.04				TP87010 県単価・Z110550200
消火栓設置工(機械)	地下式 単口	箇所	1				第332号代価表, SS0521//1 令和3必携第1編2-9-3
諸雑費		式	1				Z9000
合 計		箇所	1				
単 位 当 り		箇所	1				

- 434 -

第320号代価表 SKF209A-0000-01		消火栓、空気弁きょう取付 1個当り				種別：浅埋用(円形鉄蓋、上・下部壁、底版) 形状： 備考：	
名 称	規 格	単 位	数 量	単 価	金 額	雑	摘 要
鉄蓋設置	円形6号 900mm 無収縮モルタル計上しない	個	1				第333号代価表, SS0900//1 令和3必携第1編2-9-5
レゾンコンクリート製ボックス設置(円形)	4号 上部壁 H=200mm	個	1				第334号代価表, SS0904//1 令和3必携第1編2-9-5
レゾンコンクリート製ボックス設置(円形)	4号 下部壁 H=300mm	個	1				第335号代価表, SS0904//2 令和3必携第1編2-9-5
レゾンコンクリート製ボックス設置(円形)	4号 底版 H=40mm	個	1				第336号代価表, SS0904//3 令和3必携第1編2-9-5
諸雑費		式	1				Z9000
合 計		個	1				
単 位 当 り		個	1				

第321号代価表 SKF209A-0000-02		消火栓、空気弁きょう取付 1個当り				種別：円形鉄蓋、上・中・下部壁、底版 形状： 備考：	
名 称	規 格	単 位	数 量	単 価	金 額	雑	摘 要
鉄蓋設置	円形6号 900mm 無収縮モルタル計上しない	個	1				第333号代価表, SS0900//1 令和3必携第1編2-9-5
レゾンコンクリート製ボックス設置(円形)	4号 上部壁 H=200mm	個	1				第334号代価表, SS0904//1 令和3必携第1編2-9-5
レゾンコンクリート製ボックス設置(円形)	4号 中部壁 H=200mm	個	1				第337号代価表, SS0904//4 令和3必携第1編2-9-5
レゾンコンクリート製ボックス設置(円形)	4号 下部壁 H=300mm	個	1				第335号代価表, SS0904//2 令和3必携第1編2-9-5
レゾンコンクリート製ボックス設置(円形)	4号 底版 H=40mm	個	1				第336号代価表, SS0904//3 令和3必携第1編2-9-5
諸雑費		式	1				Z9000
合 計		個	1				
単 位 当 り		個	1				

(020092-0)

第322号代価表 SS0770-0000-03		管明示テープ工(鑄鉄管) 100m当り 夜間				種別: φ50×4m 形状: 胴巻3箇所 天端明示無し 備考: 令和3必携第1編2-3-15	
名 称	規 格	単 位	数 量	単 価	金 額	雑 額	摘 要
夜間 普通作業員		人					R0200 県単価・R0102
諸雑費		式	1				Z9000
合 計		m	100				
単 位 当 り		m	1				

(020092-0)

第323号代価表 SZ0903-0000-02		ねじ式弁篋設置 1箇所当り 夜間				種別: A・B形 底版を使用する 形状: 備考: 令和3必携第1編2-9-5	
名 称	規 格	単 位	数 量	単 価	金 額	雑 額	摘 要
夜間 普通作業員		人					R0200 県単価・R0102
諸雑費		式	1				Z9000
合 計		箇所	1				
単 位 当 り		箇所	1				

(020092-0)

第324号代価表 SZ0903-0000-01		ねじ式弁篋設置 1箇所当り					種別 : A・B形 底版を使用する 形状 : 備考 : 令和3必携第1編2-9-5	
名 称	規 格	単 位	数 量	単 価	金 額	雑 費	備 考	
普通作業員		人					R0200 県単価・R0102	
諸雑費		式	1				Z9000	
合 計		箇所	1					
単 位 当 り		箇所	1					

(020092-0)

第325号代価表 SKD2203-0000-01		溶剤浸透防護スリーブ被覆工 100m当り					種別 : 50mm以下(給水管用) 形状 : 備考 :	
名 称	規 格	単 位	数 量	単 価	金 額	雑 費	備 考	
配管工		人	0.25				RW3200 県単価・R0136	
普通作業員		人	0.25				RW0200 県単価・R0102	
浸透防止スリーブ L=6m	φ50以下	m	125				TSA2010 局独自	
給水用防食テープ	プラスチックテープ 幅50mm 厚0.4mm×巾50mm×長10m	m	51				L421050 建設物価、積算資料 Web版、電子版	
諸雑費		式	1				Z9000	
合 計		m	100					
単 位 当 り		m	1					

(020092-0)

第326号代価表 SS0900-0000-02		鉄蓋設置 1個当り 夜間				種別:円形6号 900mm 形状:無収縮モルタル計上しない 備考:令和3必携第1編2-9-5	
名 称	規 格	単 位	数 量	単 価	金 額	雑	摘 要
夜間 普通作業員		人					R0200 県単価・R0102
諸雑費		式	1				Z9000
合 計		個	1				
単 位 当 り		個	1				

(020092-0)

第327号代価表 SS0904-0000-05		レジンコンクリート製ボックス設置(円形) 1個当り 夜間				種別:4号 上部壁 H=200mm 形状: 備考:令和3必携第1編2-9-5	
名 称	規 格	単 位	数 量	単 価	金 額	雑	摘 要
夜間 普通作業員		人					R0200 県単価・R0102
諸雑費		式	1				Z9000
合 計		個	1				
単 位 当 り		個	1				

(020092-0)

第328号代価表 SS0904-0000-08		レジンコンクリート製ボックス設置(円形) 1個当り 夜間				種別:4号 中部壁 H=200mm 形状: 備考:令和3必携第1編2-9-5	
名 称	規 格	単 位	数 量	単 価	金 額	雑 額	摘 要
夜間 普通作業員		人					R0200 県単価・R0102
諸雑費		式	1				Z9000
合 計		個	1				
単 位 当 り		個	1				

(020092-0)

第329号代価表 SS0904-0000-06		レジンコンクリート製ボックス設置(円形) 1個当り 夜間				種別:4号 下部壁 H=300mm 形状: 備考:令和3必携第1編2-9-5	
名 称	規 格	単 位	数 量	単 価	金 額	雑 額	摘 要
夜間 普通作業員		人					R0200 県単価・R0102
諸雑費		式	1				Z9000
合 計		個	1				
単 位 当 り		個	1				

(020092-0)

第330号代価表 SS0904-0000-07		レジンコンクリート製ボックス設置(円形) 1個当り 夜間				種別:4号 底版 H=40mm 形状: 備考:令和3必携第1編2-9-5	
名 称	規 格	単 位	数 量	単 価	金 額	雑 額	摘 要
夜間 普通作業員		人					R0200 県単価・R0102
諸雑費		式	1				Z9000
合 計		個	1				
単 位 当 り		個	1				

(020092-0)

第331号代価表 SKD1101-0000-01		基礎砕石工(人力投入) 10m3当り				種別: 形状: 備考:	
名 称	規 格	単 位	数 量	単 価	金 額	雑 額	摘 要
再生クラッシャーラン	RC-40	m3	12				T0545 県単価・Z002122003
特殊作業員		人	0.3			1	RW0100 県単価・R0101
普通作業員		人	1.8			1	RW0200 県単価・R0102
諸雑費		%	3				Z1W000
合 計		m3	10				
単 位 当 り		m3	1				

(020092-0)

第332号代価表 SS0521-0000-01		消火栓設置工(機械) 1箇所当り				種別:地下式 単口 形状: 備考:令和3必携第1編2-9-3	
名 称	規 格	単 位	数 量	単 価	金 額	雑 額	摘 要
配管工		人				1	R3200 県単価・R0136
普通作業員		人				1	R0200 県単価・R0102
トラック(クレーン装置付)運転	クレーン装置付 4t積 2.9t吊	時間					第241号代価表, SM140//1 令和3県機械運転 機-1
諸雑費		%					Z1000
合 計		箇所	1				
単 位 当 り		箇所	1				

(020092-0)

第333号代価表 SS0900-0000-01		鉄蓋設置 1個当り				種別:円形6号 900mm 形状:無収縮モルタル計上しない 備考:令和3必携第1編2-9-5	
名 称	規 格	単 位	数 量	単 価	金 額	雑 額	摘 要
普通作業員		人					R0200 県単価・R0102
諸雑費		式	1				Z9000
合 計		個	1				
単 位 当 り		個	1				

(020092-0)

第334号代価表 SS0904-0000-01		レゾンコンクリート製ボックス設置(円形) 1個当り				種別:4号 上部壁 H=200mm 形状: 備考:令和3必携第1編2-9-5	
名 称	規 格	単 位	数 量	単 価	金 額	雑 額	摘 要
普通作業員		人					R0200 県単価・R0102
諸雑費		式	1				Z9000
合 計		個	1				
単 位 当 り		個	1				

(020092-0)

第335号代価表 SS0904-0000-02		レゾンコンクリート製ボックス設置(円形) 1個当り				種別:4号 下部壁 H=300mm 形状: 備考:令和3必携第1編2-9-5	
名 称	規 格	単 位	数 量	単 価	金 額	雑 額	摘 要
普通作業員		人					R0200 県単価・R0102
諸雑費		式	1				Z9000
合 計		個	1				
単 位 当 り		個	1				

(020092-0)

第336号代価表 SS0904-0000-03		レゾンコンクリート製ボックス設置(円形) 1個当り				種別:4号 底版 H=40mm 形状: 備考:令和3必携第1編2-9-5	
名 称	規 格	単 位	数 量	単 価	金 額	雑 額	摘 要
普通作業員		人					R0200 県単価・R0102
諸雑費		式	1				Z9000
合 計		個	1				
単 位 当 り		個	1				

(020092-0)

第337号代価表 SS0904-0000-04		レゾンコンクリート製ボックス設置(円形) 1個当り				種別:4号 中部壁 H=200mm 形状: 備考:令和3必携第1編2-9-5	
名 称	規 格	単 位	数 量	単 価	金 額	雑 額	摘 要
普通作業員		人					R0200 県単価・R0102
諸雑費		式	1				Z9000
合 計		個	1				
単 位 当 り		個	1				

(020092-0)

第338号代価表 SKD2181-0000-01		通水洗管工 1m当り				種別：φ150以下ボリビツク 形状： 備考：	
名 称	規 格	単 位	数 量	単 価	金 額	雑 額	備 考
通水準備洗管工	φ150以下	m	1				第340号代価表, SKD2182//1
スワブ損料	φ150以下、洗管用	m	1				TSB2020 局独自
ジュラフォーム損料	φ150以下、洗管用	m	1				TSB2120 局独自
諸雑費		式	1				Z9000
合 計		m	1				
単 位 当 り		m	1				

- 453 -

(020092-0)

第339号代価表 SS0300-0000-01		X線検査工 6枚当り				種別：水管橋部 1,000mm未満 形状： 備考：令和3必携第1編2-4-9	
名 称	規 格	単 位	数 量	単 価	金 額	雑 額	備 考
技師(A)		人				5	R5200 県単価・R0403
技師(B)		人				5	R5300 県単価・R0404
普通作業員		人				5	R0200 県単価・R0102
機械器具費		%					Z5014
諸雑費		式	1				Z9000
合 計		枚	6				
単 位 当 り		枚	1				

- 454 -

第340号代価表
SKD2182-0000-01

通水準備洗管工 1500m当り

種別：φ150以下
形状：
備考：

名 称	規 格	単 位	数 量	単 価	金 額	雑 額	備 考
配管工		人	3			1	RW3200 県単価・R0136
普通作業員		人	3			1	RW0200 県単価・R0102
諸雑費		%	20				Z1W000
合 計		m	1,500				
単 位 当 り		m	1				

見 積 参 考 資 料

特有基礎単価一覧

名称 / 規格	単位	数量	単価	金額	摘要
仮設管賃料 (運搬費含む) A工事 φ100 L=346m 160日間	式	1	1,775,000		V0001//1 局独自 管材費の対象
施工費 A工事 φ100 L=346m	式	1	710,200		V0002//1 局独自
GX形両受メタルシート仕切弁 φ75 (3種・10K) JWWA B 122 準拠	基	1	150,700		V0003//1 局独自 管材費の対象
GX型両受メタルシート仕切弁 φ150 (3種・10K) JWWA B 122 準拠	基	1	289,300		V0004//1 局独自 管材費の対象
耐震絶縁継手 φ150 DIP×SSP	個	1	326,900		V0005//1 局独自 管材費の対象
急速空気弁 φ25 7.5K φ75フランジ付 町野式口金付	個	1	86,830		V0006//1 局独自 管材費の対象
1フランジ付チーズ 150A×80A sus304 sch10 t=3.5mm L=4.0m 外面ポリウレタン被覆	個	1	329,400		V0007//1 局独自 管材費の対象
急速空気弁 防寒カバー 補修弁一体型(L=150mm)	個	1	53,300		V0008//1 局独自
ペトロラタム系ペースト	kg	1	5,400		V0009//1 局独自
ペトロラタム系マスチック	kg	1	1,200		V0010//1 局独自

特有基礎単価一覧

名称 / 規格	単位	数量	単価	金額	摘要
ペトロラタム系テープ	m ²	1	3,700		V0011//1 局独自
保護テープ	m ²	1	900		V0012//1 局独自
保護シート	m ²	1	2,500		V0013//1 局独自
機工具損料	式	1	7,000		V0014//1 局独自
ジョイントコート(熱収縮シート)	個	1	5,280		V0015//1 局独自

位置図

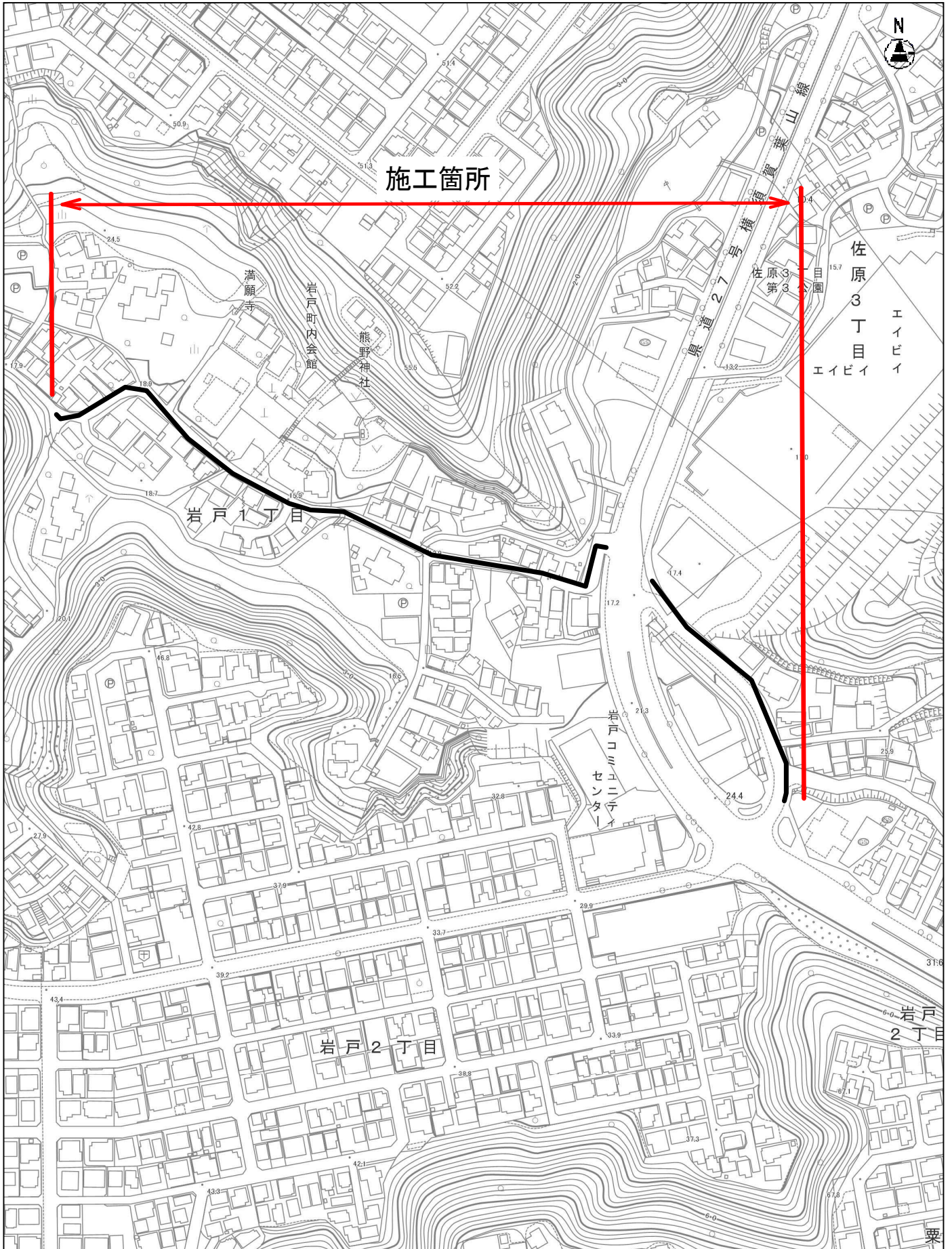

工事名 : 岩戸地区配水管布設工事(2021の4)
工事場所 : 横須賀市岩戸1丁目3番先から佐原3丁目21番先まで