

現場説明書

- 1 工 事 名 森崎地区配水管布設工事 (2021 の 1)
2 監 督 員 技術部 水道管路課

説明事項

1. 入札等に関する事項について

- (1) この工事の入札又は見積(以下「入札等」という。)は、工事請負契約書又は工事請負請書(以下「契約書等」という。)、入札公告又は指名競争入札執行通知書及びこの説明書に記載する条件により、横須賀市の上下水道局契約規程によりその例によることとされている契約規則、契約履行規則及び工事等検査規則(以下「契約規則等」という。)に従って行う。
- (2) 入札等後は、設計書、仕様書及び図面(この説明書及び質問回答書を含む。以下「設計図書」という。)、契約書等若しくは契約規則等の内容又は工事場所の状況について、不明等を理由として異議の申立てはできないので、入札等前に十分究明すること。

2. 契約の保証について

契約の保証 要 ~~不要~~
契約の保証を付す場合は、落札者は、契約書等の案を提出するとともに、次の各号のいずれかの書類を提示又は提出すること。ただし、契約保証金の額、保証金額又は保険金額は、請負代金額の 100 分の 10 以上とすること。

- (1) 契約保証金の納付を証する領収書
(2) 契約保証金に代わる担保としての国債又は地方債等
(3) 債務の不履行により生ずる損害金の支払を保証する銀行、横須賀市上下水道事業管理者が確実と認める金融機関又は公共工事の前払金保証事業に関する法律(昭和 27 年法律第 184 号)第 2 条第 4 項に規定する保証事業会社の保証書
(4) 債務の履行を保証する公共工事履行保証証券による保証証券
(5) 債務の不履行により生ずる損害をてん補する履行保証保険契約の証券

3. 前払金について

前払金 する ~~しない~~
前払金を受けようとする場合は、その旨を申し出ること。

4. 中間前払金について

中間前払金 する ~~しない~~
中間前払金を受けようとする場合は、申請手続が必要なので、要件を満たした旨を申し出ること。

5. 部分払について

部分払 する(~~一回以内~~) ~~しない~~

~~6. 継続事業に係る工事の各会計年度別支払限度額及び前払金について~~

- ~~(1) 継続事業に係る工事の各会計年度における請負代金額の支払限度額及び前払金の上限割合は、次のとおりである。~~

| 会計年度 | 支払限度額 (請負代金額に対する割合) | 前払金の上限 |
|------------------------------------|-----------------------------------|---|
| 初年度(年度) | % | 支払限度額 請負代金額の % |
| 第 2 年度(年度) | % | 支払限度額 請負代金額の % |
| 第 3 年度(年度) | % | 支払限度額 請負代金額の % |

- ~~(2) 各会計年度における請負代金額の支払限度額は、請負者決定後工事請負契約書を作成するまでに請負者に通知する。~~

7. 契約に関する事項について

(1) 設計図書関係

- ア 土木工事等の場合における工種別等の契約数量は、設計書の数量の内訳書に表示された数量による。
- イ 仮設、工法等工事目的物を完成するために必要な一切の手段については、設計図書に特別の定めがある場合を除き、請負者の責任において定めること。
- ウ 契約の締結にあたっては、契約書等に設計図書を袋とし、割印をすること。ただし、図面が大型等の場合にあつては、別冊とすること。

(2) 提出書類関係

- ア 請負代金内訳書 要提出(契約締結後7日以内)
提出不要

- イ 工 程 表 要提出(契約締結後7日以内)
提出不要

- ウ 着 手 届 着手後5日以内に提出すること。

- エ 現場代理人及び主任技術者等届 契約までに現場代理人及び主任技術者等の経歴書も同時に提出すること。

- オ 下請負関係書類 下請負を発注の都度、下記書類の写しを提出すること。
 - ・ 施工体制台帳
 - ・ 施工体系図
 - ・ 再下請負通知書（再下請負の発注がある場合）

- カ 直 営 工 事 届 下請負を発注しない又はその予定がない場合は、遅滞なく提出すること。

(3) 監督員通知関係

監督員を2人以上置くこととした場合において、権限を分担させるときは、各監督員の権限の内容を別に通知する。

(4) 支給材料、貸与品関係

- ア 支 給 材 料 ~~あり~~ なし
- イ 貸 与 品 ~~あり~~ なし

(5) 条件変更等の関係

工事の施行に当たり、設計図書と現場の状態とが一致しないこと等の事実を発見したときは、単に事実関係のみでなく、設計図書の訂正に必要な資料、図面等を添付した書面で通知すること。

(6) 設計変更等の関係

必要により工事内容を変更する場合は、原則としてその必要が生じた都度契約変更の手続を行うが、軽微なものは監督員の指示により工事内容の変更を行い、これに伴う契約変更の手続は、工期の末に行う。

(7) 部分引渡し関係

- 部分引渡し指定部分 ~~あり~~ なし

(8) 火災保険等の関係

- 火災保険その他の保険の付保条件 ~~あり~~ なし

8. 現場代理人の常駐義務について

請負代金額が500万円以上の工事について現場代理人は常駐とするが、横須賀市ホームページ > 入札の広場 > 工事 > 入札制度関連情報<工事> において、重複配置の特例がある場合は兼務することができる。

9. コリンズの登録について

請負者は、受注時又は変更時及びしゅん工時において請負代金額が500万円以上の工事について、工事実績情報サービス(CORINS)入力システムに基づき、監督員に登録内容の確認を受けた後に、(一財)日本建設情報総合センターに登録申請しなければならない。

また、(一財)日本建設情報総合センター発行の「登録内容確認書」が請負者に届いた際には、その写しを直ちに監督員に提出しなければならない。

登録申請の期限は、次のとおりとする。

- (1) 受注時登録データの提出期限は、契約締結後10日以内とする。
- (2) しゅん工時登録データの提出期限は、しゅん工後10日以内とする。
- (3) 施工中に受注時登録データの内容に変更があった場合は、変更があった日から10日以内に更新データを提出しなければならない。
- (4) 変更時としゅん工までの間が10日間に満たない場合は、監督員の承諾を得て変更時の提出を省略できるものとする。

10. 建設業退職金共済制度への加入について

- (1) 請負者は、建設業退職金共済(以下「建退共」という。)に加入するとともに、その建設業退職金共済制度の対象となる労働者について証紙を購入し、当該労働者の共済手帳に証紙を貼り付けること。
- (2) 請負者は、当初請負代金額が500万円以上の場合、建退共の発注者用掛金収納書を貼った「建設業退職金共済証紙購入状況報告書」(第1号様式(建退共))、「建設業退職金共済関係提出書」(第2号様式(建退共))、「建設業退職金共済証紙貼付実績報告書」(第3号様式(建退共))を工事しゅん工時に監督員に提出すること。ただし、この制度に代わる退職金共済等に加入している場合又は対象労働者がいない場合については、内容を記載した「確認書」(第4号様式(建退共))を契約締結後1箇月以内に監督員に提出すること。
なお、当初請負代金額が500万円未満の場合においても本市が証紙購入状況を把握する必要があると認めるときは、関係資料を提出しなければならない。
- (3) 下請契約を締結する際は、当該下請負者に対してこの制度の趣旨を説明し、掛金相当額を下請代金中に算入するか、又は共済証紙の現物交付をすることにより、当該下請負者の建退共加入並びに証紙の購入及び貼付の促進に努めること。
- (4) 下請負者の規模が小さく、管理事務の処理面で万全でない場合、元請負者は建退共加入手続及び建退共関係事務の処理について、下請負者からの依頼には積極的に受託するよう努めること。
- (5) 請負者は、工事現場に建設業退職金共済制度適用事業主の工事現場であることを明示する標識を掲示すること。
- (6) 正当な理由がなく建退共に参加せず、又は証紙の購入若しくは貼付が不十分な請負者は工事成績評価において考慮される事となる。

11. 施工計画書の提出について

(1) 施工計画書の作成

請負者は、契約後速やかに監督員の指示に従って施工計画書を作成し提出すること。ただし、監督員が別に指示する場合を除いて、次のいずれかに該当する工事については、提出を要しない。

- ア 当初請負代金額が500万円未満の工事、又は当初工期が60日未満の工事
- イ 契約後、直ちに現場着手を要する等の緊急工事
- ウ 工事内容に基づき、監督員が提出を要しないと判断した工事

(2) 施工計画書の記載事項等

施工計画書等記載事項は、横須賀市ホームページ > 入札の広場 > 検査情報に記載（別表）のとおりとする。ただし、請負者は、施工計画書の提出を不要とした工事であっても、監督員が必要と指示する書面を速やかに提出すること。

(3) 計画工程表の作成

請負者は、計画工程表の提出にあたって、作業間の関連把握や工事の進捗状況等を把握できる工程管理方法について、監督員と協議を行うこと。

(4) 実施工程との比較照査

請負者は、工事施工中において、問題が発生した場合又は計画工程と実施工程を比較照査し、差異が生じた場合は速やかに監督員へ報告すること。

12. ワンデーレスポンスの取り組みについて

- (1) 本市では、請負者からの質問、協議に対して、基本的に「その日のうち」に回答するよう、ワンデーレスポンスに取り組んでいる。

なお、即日回答が困難な場合は、いつまでに回答が必要なのかを請負者と協議のうえ、回答期限を設けるなど、何らかの回答を「その日のうち」にすることとする。

- (2) 発注者が効果・課題等を把握するためアンケート等のフォローアップ調査を実施する場合、請負者は協力すること。

13. 中間及び抜打ち状況調査の実施について

中間状況調査又は抜打ち状況調査は、検査員が随時行う。この場合、請負者は調査に協力しなければならない。

14. 下請負者について

- (1) 下請負者を使用する場合には、市内業者を優先的に選定するように配慮すること。
- (2) 下請契約を締結する際は、当該下請負者に対して法定福利費の内訳が明示された国の標準見積書等の提出を指導するとともに、提出された場合は尊重し、適切な法定福利費を含んだ契約を締結すること。

15. 一括下請けの禁止について

請負者は、本工事の全部若しくはその主たる部分又は他の部分から独立してその機能を発揮する工作物の工事を一括して第三者に委任し、又は請け負わせてはならない。

16. 技術的事項について（別紙）

森崎地区配水管布設工事（2021の1）特記仕様書

本工事の仕様は、当局水道工事共通仕様書（平成28年10月）に定められたもののほか、当特記仕様書によるものとする。なお、共通仕様書内の付編Ⅱ及び付編Ⅲについては、水道工事共通仕様書 付編書式（平成29年12月）を参照すること。

1 工事コストの表示について

- (1) 工事請負額 1,000 万円以上の工事を対象とする。
- (2) 工事請負額の表示は、工事現場に設置する「工事看板」に表示する。
- (3) 表示金額は、万円単位など分かりやすい単位とする。

~~2 公共建設発生土処分について~~

(1) 受入場所

処分地等の名称： UCR（久里浜港）

場 所： 横須賀市久里浜 8 丁目 2567 番 62

(2) 受入日時

受 入 日： 月曜日から金曜日の平日

（土曜日・日曜日・祝祭日・旧盆・年末年始は、休業です。）

受入時間： 8：00～17：00

※悪天候、突発的事故により受入れが停止または、制限される場合がある。

(3) 受入単価

名 称： 土砂受入処分料（指定処分）

規格1： 普通土砂（久里浜 UCR 処分場）

規格2： 処分費の対象

単 価： 地山 1 m³ あたり 3,972 円

(4) 久里浜UCR受入地に指定された地質分析等試験

地質分析等試験は、試料採取から分析、結果証明までを同一の分析会社が行うこと。

~~3 土砂検定費等について~~

土砂検定費（1～28項目一括実施）、土砂検定費（ヒ素+銅）及び六価クロム溶出試験の単価には、諸経費、技術料及び報告書作成の一切の費用を含むため、その他の間接費の対象とならない。

4 共通仮設費の対象外となる桁等購入費について

桁等購入費 ~~あり~~ なし

5 数値基準、単価世代及び積算参考資料について

数値基準、単価世代及び積算参考資料については、上下水道局ホームページ→事業者の皆さまへ→請負工事に関する各種書類のダウンロード→上水道→水道工事積算単価関係内の「水道工事の数値基準等について」を参照すること。

6 共通単価について

共通単価については、上下水道局ホームページ→事業者の皆さまへ→請負工事に関する各種書類のダウンロード→上水道→水道工事積算単価関係内の「共通単価一覧表」を参照すること。

- 7 施工パッケージ型積算について
 - (1) ダンプトラックの基準単価は、タイヤ損耗費及び補修費を含んだ金額が設定されているため、地区単価も建設機械等損料表の損料金額にタイヤ損耗費及び補修費を加算した金額で計上している。
 - (2) 施工パッケージ型積算方式による一位代価表の積算注意事項は、局ホームページの「施工パッケージ型積算方式による積算」を参照すること。
- 8 個人情報資料の借用について

工事に必要な個人情報に関する資料の借用にあたっては、以下の内容を明記した借用願（様式あり）を担当課長あてに提出すること。

 - (1) 借用期間
 - (2) 借用する個人情報資料の項目
 - (3) 個人情報の管理に関する責任者、個人情報を取り扱う工事従事者
 - (4) 貸出条件(取り扱いにあたる注意事項等)
 - (5) その他監督員が必要とする事項
- 9 工事に関することについて
 - (1) 身分証明書の提示

請負者は顔写真、氏名、有効期限等を記載した身分証明書を発行し、給水管接続替調整工等の業務に従事する者に身分証明書を常時携帯させなければならない。

上記業務に従事する者は、水道使用者等の住居その他を訪問する場合はこれを提示すること。また、監督員から請求があったときもこれを提示すること。
 - (2) 給水管接続替調整工の作業内容
 - ア 給水台帳の確認
 - イ 現場調査
 - ウ 居住者及び土地所有者への工事説明及び掘削等の確認
 - エ 上記ア.イ.ウの実施内容の整理及び監督員への報告確認作業（宅地（私道）内掘削確認表など）
 - (3) 試掘調査及び既設埋設物の近隣掘削について

舗装取りこわし工等を除き試掘調査及び既設埋設物の近隣掘削については、安全施工の観点から人力施工とする。ただし、状況により機械施工を行う場合は監督員と事前協議すること。
- 10 舗装版切断時に発生する濁水の処理について
 - (1) 処理方法

舗装版切断作業時に発生した濁水については、産業廃棄物の汚泥として処理すること。
 - (2) 条件

請負者は、産業廃棄物の汚泥の処分業許可を得ている業者と委託契約を締結しなければならないものとする。

また、請負者が、自ら運搬を行う場合を除き、産業廃棄物の汚泥の収集運搬業許可を得ている業者と委託契約を締結しなければならないものとする。

(3) 提出書類等

請負者は、施工計画書に舗装版切断時に発生する濁水の収集・運搬・処分に関する計画書、請負者と処分業者とで締結した委託契約書の写し及び処分業者の許可証の写しを添付すること。

また、請負者が濁水の収集運搬を委託した場合は、請負者と収集運搬業者とで締結した委託契約書の写し及び収集運搬業者の許可証の写しを添付すること。

なお、請負者は、産業廃棄物管理票（紙マニフェスト）又は電子マニフェストにより、適正に処理されていることを確かめるとともに、監督員に提示しなければならない。

~~11 別途発注される測量業務について~~

(1) 請負者は、本工事施工前に測量業務受託者と契約後速やかに打合せを行い、請負者が責任をもって測量の工程が記入された実工程表を作成すること。

(2) 請負者は、工事に伴い境界標等の移設（撤去）が生じた場合は、引照杭を設け、測量業務受託者の確認を受けること。

(3) 測量業務受託者の行う境界標等の移設（撤去）及び復元に際しては、原則として本工事の現場代理人が立ち会って確認すること。

12 建設副産物実態調査の作業手順（元請業者が行う）について

別途添付の「建設副産物実態調査に係る特記仕様書」を参照とする。

13 基準書等の適用について

本工事は、以下の基準書等を使用し、積算している。

- | | |
|-----------------------|-----------|
| 1) 水道事業実務必携 | 令和3年度版 |
| 2) 土木工事標準積算基準書（土木工事編） | 令和3年7月1日版 |
| 3) 積算参考資料（土木工事編） | 令和3年7月1日版 |
| 4) 建設機械等損料表 | 令和3年度版 |

~~5) 下水道用設計標準歩掛表~~

- | | |
|-------------------------|-------------------|
| 第1巻 管路 | 令和3年度版 |
| 第2巻 ポンプ場・処理場 | 令和3年度版 |
| 第3巻 設計委託 | 令和3年度版 |

14 市場単価及び標準単価の端数処理について

市場単価及び標準単価方式による単価表の加算・補正後の金額は、円止めとする。

なお、単価補正が行われた場合の単価についても円止め（小数点以下切り捨て）として計算し、数量×単価＝金額を算出している。

15 しゅん工検査時に必要な書類について

しゅん工検査時は「管路工事しゅん工図書等提出物一覧表で指定している図書」及び、「工事履行報告書」を作成し、提出すること。なお、「工事履行報告書」は請負金額500万円以上の場合のみ提出すること。

1) 管路工事しゅん工図書等提出物一覧表

横須賀上下水道局 水道工事共通仕様書 平成28年10月の別冊

2) 工事履行報告書

横須賀市ホームページ>市政情報>入札・契約・検査>検査情報>土木工事関係書類一覧表

16 法定外の労災保険について

本工事の現場管理費には、法定外の労災保険の経費を含んでいるので、その写しを提出すること。

17 下検査の実施について

しゅん工検査前に、現場代理人が立合いの上、上下水道局が実施する下検査を受けなければならない。

18 その他

上記の内容について疑義が生じた場合は、別途監督員と協議するものとする。

建設副産物実態調査に係る特記仕様書

- 1 元請業者は、当該年度に終了した最終請負額が100万円以上の工事（調査対象となる建設資材の利用及び建設副産物の発生・搬出がない工事は除く）は、次項の建設副産物実態調査作業手順にもとづき調査データを提出するものとする。ただし、複数年度にまたがる債務工事等の工事額は、当該年度の年割り額を記入し、工事内容は当該年度分の資材利用量、建設副産物発生量・搬出量のみを記入する。なお、この手順により作成されたデータおよび帳票は、「資源の有効な利用の促進に関する法律」で定められた「再生資源利用 {促進} 計画書（実施書）の作成」を兼ねるものとする。

本調査の対象品目は、表1の通りである。

表1 調査対象品目

| 対象 | 調査対象品目 | 備 考 |
|----------------------------|---------------------------------|--|
| 搬入する建設資材 | コンクリート | 生コンクリート、コンクリート二次製品（有筋、無筋）など |
| | 木材 | |
| | アスファルト・コンクリート | |
| | 土砂 | 山砂、建設発生土、土質改良土、建設汚泥処理土、再生コンクリート（RC-10）など |
| | 砕石 | 鉦さい、クラッシャーラン、ぐり石など |
| | 塩化ビニル管・継手 | |
| | 石膏ボード | |
| | その他の建設資材 | |
| 搬出する建設副産物 | コンクリート塊 | |
| | 建設発生木材A（柱、ボードなどの木製資材が廃棄物となったもの） | 建設発生木材等のうち、解体木くず、新築端材木くず等が該当する。 |
| | アスファルト・コンクリート塊 | |
| | その他がれき類 | |
| | 建設発生木材B（立木、除根材などが廃棄物となったもの） | 建設発生木材等のうち、建設工事（工作物の新築、改築又は除去に係るものに限る。）に伴って副次的に得られる伐木材、伐根材が該当する。 |
| | 建設汚泥 | |
| | 混合状態の廃棄物（建設混合廃棄物） | 現場へ搬出する状態で判断し、発生と搬出の間に分別された場合には、分別後の品目が発生したものとみなす。 |
| | 金属くず | |
| | 廃塩化ビニル管・継手 | |
| | 廃プラスチック（廃塩化ビニル管・継手を除く） | |
| | 廃石膏ボード | |
| | 紙くず | |
| | アスベスト（飛散性） | |
| | その他の分別された廃棄物 | |
| 第一種～第四種建設発生土及び浚渫土（建設汚泥を除く） | | |

2 建設副産物実態調査の作業手順は、次のとおりとし、元請業者が行うものとする。

- (1) 一般財団法人日本建設情報総合センターのホームページ<http://www.recycle.jacic.or.jp/>から建設副産物情報交換システムにログインする。
システムの操作方法については、「各種マニュアル」ページ内の「建設副産物情報交換システム」の操作マニュアル「排出事業者用」を参照する。
- (2) 当初契約時点でのデータを入力する。（「再生資源利用(促進)計画書—建設リサイクルガイドライン様式—」の作成）
- (3) 工事検索画面から当該工事を検索し、「登録証明書の印刷」により「建設副産物情報交換システム工事登録証明書(計画)」を印刷し、監督員に提出する。
- (4) 工事完成時に実施書（最終データに修正）に書き換える。
- (5) 各種書類の印刷により、「チェックリスト」を出力し、必須エラーが発生していないことを確認する。
- (6) 工事検索画面から当該工事を検索し、「登録証明書の印刷」により「建設副産物情報交換システム工事登録証明書(実施)」を印刷し、監督員に提出する。
- (7) 建設副産物情報交換システムに工事情報を登録した場合は、再生資源利用(促進)計画書、再生資源利用(促進)実施書および建設リサイクル法に基づく再資源化報告書は監督員に提出されたものとみなす。

3 データ入力上の留意点

(1) 建設発生土の入力値について

建設発生土については、埋戻しなどのように、現場内利用がある場合には、建設副産物発生・搬出（一種発生土～浚渫土）には、「地山m₃」で入力し、建設資材利用（土砂）には、「締めm₃」（表2、土量の変化率Cを考慮）で入力する。

表2 土量の変化率C

| レキ質土 | | 砂質土及び砂 | | 粘性土 | | 岩塊 玉石 |
|------|------|--------|--------------|------|-------------|-------|
| レキ | レキ質土 | 砂 | 砂質土 (普通土) | 粘性土 | 高含水比 粘性土 | |
| 0.95 | 0.90 | 0.95 | 0.90 | 0.90 | 0.90 | 1.00 |

| 軟岩 I | 軟岩 II | 中硬岩 | 硬岩 I |
|------|-------|------|------|
| 1.15 | 1.20 | 1.25 | 1.40 |

(例)

掘削 100 m₃

埋戻し 20 m₃ (締めm₃)・・・「土砂 建設資材 利用量(A)」欄に入力する。

22 m₃ (地山m₃)・・・「一種発生土～浚渫土 ②利用量」欄に入力する。

20 m₃/変化率C (仮に0.9とする) = 22 m₃

処分 78 m₃ (地山m₃)・・・「一種発生土～浚渫土 ④現場外搬出量」欄に入力する。

$$100 \text{ m}_3 - 22 \text{ m}_3 = 78 \text{ m}_3$$

(2) 建設資材利用について

ア 建設リサイクル資材を利用する場合は、建設資材利用の欄に以下の方法により入力する。

- ・表3にまとめる調査対象品目の分類ごとに建設リサイクル資材をそれぞれ入力する。建設リサイクル資材の品目名については、神奈川県建設リサイクル資材認定資材一覧表（以下、認定一覧表という）を参照する。

表3 調査対象品目と建設リサイクル資材品目名

| 調査対象品目(建設資材の「分類」) | 建設リサイクル資材の品目名 |
|-------------------|--|
| 土砂(建設汚泥処理土) | 再生改良土 |
| | 再生流動性埋戻材 |
| アスファルト・コンクリート | 再生加熱アスファルト混合物 |
| 砕石 | 再生骨材等 |
| コンクリート | 再生コンクリート二次製品(無筋)※ |
| | 再生舗装用ブロック (平板、インターロッキングブロック、レンガブロック等) |
| コンクリート及び鉄から成る建設資材 | 再生コンクリート二次製品(有筋)※ |
| 木材 | 再生木質ボード |
| | 再生集成材・合板 |
| 塩化ビニル管・継手 | 排水・通気用再生硬質塩化ビニル管 |

※再生コンクリート二次製品に該当する建設リサイクル資材が無筋コンクリートの場合、調査対象品目のうち「コンクリート」に、再生コンクリート二次製品に該当する建設リサイクル資材が有筋コンクリートの場合、調査対象品目のうち「コンクリート及び鉄から成る建設資材」に入力する。

- ・「規格」は認定一覧表の「寸法・規格等」を入力する。
- ・「再生資材の供給元施設、工事等の名称」については認定一覧表の「製造工場」を入力し、「再生資材の供給元場所住所」については、認定一覧表の製造工場の住所を入力する。
- ・「再生資材利用量」は、利用量と同じ値を入力する。

イ 新材を利用する場合は、調査対象品目の中で箇所を変えて入力する。また、その際の「再生資材利用量」には0を入力する。

ウ RC-10（再生砂）を利用する場合は、「土砂」の「再生コンクリート砂」欄に入力する。

(3) 建設副産物発生・搬出（コンクリート塊、アスファルト・コンクリート塊、建設発生木材A・B、建設汚泥、建設発生土（第一種～第四種建設発生土及び浚渫土））について

ア コンクリート塊、アスファルト・コンクリート塊を神奈川県コンクリート塊等処理指定工場に搬出する場合は、「搬出先の種類のコード」を「5 中間処理施設（合材プラント以外の再資源化施設）」と選択する。

イ 建設発生木材等のうち解体木くず、新築端材木くずを神奈川県建設発生木材等再資源化指定事業者の指定施設に搬出する場合は、「建設発生木材A（柱、ボードなどの木製資材が廃棄物になったもの）」欄に入力することとし、「搬出先の種類のコード」を「5 中間処理施設（合材プラント以外の再資源化施設）」と選択する。

ウ 建設発生木材等のうち伐木材、除根材を神奈川県建設発生木材等再資源化指定事業者の指定施設に搬出する場合は、「建設発生木材B（立木、除根材などが廃棄物となったもの）」欄に入力することとし、「搬出先の種類のコード」を「5 中間処理施設（合材プラント以外の再資源化施設）」と選択する。

エ 建設汚泥を一部であっても改良土等に処理している施設などに搬出する場合は、「搬出先の種類のコード」を「5 中間処理施設（合材プラント以外の再資源化施設）」と選択する。

オ 再利用が決まっている建設発生土を仮置き場に搬出する際は、「搬出先の種類のコード」を5 工事予定地・仮置場・ストックヤード(再利用の目的がある場合)」と選択する。

施工時期が真夏日となる場合の現場管理費補正の試行に関する特記仕様書

1 対象期間

工事の始期（契約日）から工事の終期（しゅん工届が提出される日）までの期間とする。

なお、年末年始6日間、夏季休暇3日間、工場製作のみを実施している期間、工事全体を一時中止している期間は含まない。

2 真夏日の算出

受注者は、指定の様式を用いて真夏日にあたる日数を算出し、その算出結果を監督員へ報告するものとする。

3 現場管理費の補正

本補正は、受注者が経費補正を希望した場合に適用する。

現場管理費の補正は、指定の様式を用いて真夏日率及び補正值を算出し、現場管理費率に加算する。なお、補正は変更契約において行う。

4 提出書類及び提出期限

受注者は、しゅん工届提出日の20日前までに、指定の様式を用いて作成した以下の報告書を監督員に提出するものとする。

- ① 真夏日率等算定表
- ② 最高気温観測結果

5 様式ほか資料

施工時期が真夏日となる場合の現場管理費補正の試行に係る報告様式、要領およびQ&Aは、上下水道局のホームページ「請負工事に関する情報」で確認すること。

https://www.water.yokosuka.kanagawa.jp/user_2.html

施工条件明示事項

工事名 森崎地区配水管布設工事(2021の1)

- 当該工事の施工条件明示事項欄の、下記表□内黒塗り部分が作業に当って、特に制約を受けることになるので明示する。
又、明示されていない事項で請負者が、施工条件に該当すると思われる場合には、その都度監督員と協議すること。
- 明示事項内容及び参考欄の内、参考と記載している箇所は見積り参考数値で、作業制約条件ではない。

| 明示項目 | 明 示 事 項 | 明示事項内容及び参考 | | | | | | | | | | | | | | | | | | | | | | | | | | | | | | | | | | | | | | | | | | | | | | | | | | | | | | | | | | | | | | | | | | | | | |
|--|---|---|--------|--------|-----------|--------|-----------|--------|---------|--|----|--------|--------|--------|--------|--------|--------|---|--------|---|---|---|---|---|---|-------|-------|--------|---|---|---|---|---|---|-------|---|---------|---|---|---|---|---|---|-------|-------|---------|---|---|---|---|---|---|-------|---------|------|---|---|---|---|---|---|-------|-------|------|---|---|---|---|---|---|-------|
| ■ 工程関係 | <input type="checkbox"/> 他の工事の開始又は完了の時期による影響 | | | | | | | | | | | | | | | | | | | | | | | | | | | | | | | | | | | | | | | | | | | | | | | | | | | | | | | | | | | | | | | | | | | | | | |
| | <input type="checkbox"/> 施工時期、施工時間及び施工方法の制限 (準備工期の設定等) | | | | | | | | | | | | | | | | | | | | | | | | | | | | | | | | | | | | | | | | | | | | | | | | | | | | | | | | | | | | | | | | | | | | | | |
| | <input type="checkbox"/> 関係機関等との協議の未成立 | | | | | | | | | | | | | | | | | | | | | | | | | | | | | | | | | | | | | | | | | | | | | | | | | | | | | | | | | | | | | | | | | | | | | | |
| | ■ 関係機関等との協議条件による影響 | 1) 交通管理者協議により、作業時間の制約があった場合は厳守すること。 | | | | | | | | | | | | | | | | | | | | | | | | | | | | | | | | | | | | | | | | | | | | | | | | | | | | | | | | | | | | | | | | | | | | | |
| | <input type="checkbox"/> 地下埋設物、埋蔵文化財等の事前調査及び移設期間 | | | | | | | | | | | | | | | | | | | | | | | | | | | | | | | | | | | | | | | | | | | | | | | | | | | | | | | | | | | | | | | | | | | | | | |
| | <input type="checkbox"/> 設計上、見込んでいる休日日数等以外の作業不能日数 | | | | | | | | | | | | | | | | | | | | | | | | | | | | | | | | | | | | | | | | | | | | | | | | | | | | | | | | | | | | | | | | | | | | | | |
| □ 用地関係 | <input type="checkbox"/> 工事用地等の未処理部分 | | | | | | | | | | | | | | | | | | | | | | | | | | | | | | | | | | | | | | | | | | | | | | | | | | | | | | | | | | | | | | | | | | | | | | |
| | <input type="checkbox"/> 工事用仮設道路・資機材置き場の民有地等の借地 | | | | | | | | | | | | | | | | | | | | | | | | | | | | | | | | | | | | | | | | | | | | | | | | | | | | | | | | | | | | | | | | | | | | | | |
| | <input type="checkbox"/> 発注者が借り上げた土地の使用 | | | | | | | | | | | | | | | | | | | | | | | | | | | | | | | | | | | | | | | | | | | | | | | | | | | | | | | | | | | | | | | | | | | | | | |
| | <input type="checkbox"/> 工事用地等の使用終了後における復旧内容 | | | | | | | | | | | | | | | | | | | | | | | | | | | | | | | | | | | | | | | | | | | | | | | | | | | | | | | | | | | | | | | | | | | | | | |
| ■ (公害・排水等) 周辺環境関係 | ■ 工事に伴う公害防止(騒音、振動、粉塵、排出ガス等)対策 | 1) 設計図書に示すとおり、排ガス対策型機械等を使用すること。 | | | | | | | | | | | | | | | | | | | | | | | | | | | | | | | | | | | | | | | | | | | | | | | | | | | | | | | | | | | | | | | | | | | | | |
| | ■ 水替え・流入防止施設 | 1) 本工事における水替工は断水連絡工による水替えを考えている。 | | | | | | | | | | | | | | | | | | | | | | | | | | | | | | | | | | | | | | | | | | | | | | | | | | | | | | | | | | | | | | | | | | | | | |
| | ■ 濁水、湧水等の処理対策 | 1) 舗装版切断作業時に発生した濁水については、産業廃棄物の汚泥として処理すること。 | | | | | | | | | | | | | | | | | | | | | | | | | | | | | | | | | | | | | | | | | | | | | | | | | | | | | | | | | | | | | | | | | | | | | |
| | <input type="checkbox"/> 事業損失防止関係 | | | | | | | | | | | | | | | | | | | | | | | | | | | | | | | | | | | | | | | | | | | | | | | | | | | | | | | | | | | | | | | | | | | | | | |
| ■ 安全対策関係 | ■ 交通安全施設等の指定 | 1) 現場調査を実施し、安全施設計画図を監督員に提出すること。 2) 関係機関との協議により安全施設計画図に変更が生じた場合、監督員と別途協議する。 | | | | | | | | | | | | | | | | | | | | | | | | | | | | | | | | | | | | | | | | | | | | | | | | | | | | | | | | | | | | | | | | | | | | | |
| | <input type="checkbox"/> 近接工事での施工方法、作業時間等の制限 | | | | | | | | | | | | | | | | | | | | | | | | | | | | | | | | | | | | | | | | | | | | | | | | | | | | | | | | | | | | | | | | | | | | | | |
| | <input type="checkbox"/> 落石、土砂崩落等に対する防護施設 | | | | | | | | | | | | | | | | | | | | | | | | | | | | | | | | | | | | | | | | | | | | | | | | | | | | | | | | | | | | | | | | | | | | | | |
| | ■ 交通誘導警備員、警戒船等の保安設備、保安要員の配置 | 1) 交通誘導警備員 地元又は道路管理者等との調整により、配置体制に変更が生じた場合には、監督員と協議する。 ① 主な工種の配置体制 | | | | | | | | | | | | | | | | | | | | | | | | | | | | | | | | | | | | | | | | | | | | | | | | | | | | | | | | | | | | | | | | | | | | | |
| | | <table border="1"> <thead> <tr> <th rowspan="2">区分</th> <th rowspan="2">工 種</th> <th colspan="2">配置人員(人/日)</th> <th colspan="2">交替要員(人/日)</th> <th colspan="2">合計(人/日)</th> <th rowspan="2">備考</th> </tr> <tr> <th>交通誘導員A</th> <th>交通誘導員B</th> <th>交通誘導員A</th> <th>交通誘導員B</th> <th>交通誘導員A</th> <th>交通誘導員B</th> </tr> </thead> <tbody> <tr> <td>A</td> <td>配水管布設工</td> <td>—</td> <td>2</td> <td>—</td> <td>1</td> <td>—</td> <td>3</td> <td>市道・昼間</td> </tr> <tr> <td>B,C,D</td> <td>配水管布設工</td> <td>—</td> <td>3</td> <td>—</td> <td>1</td> <td>—</td> <td>4</td> <td>市道・昼間</td> </tr> <tr> <td>A</td> <td>給水管布設替工</td> <td>—</td> <td>2</td> <td>—</td> <td>1</td> <td>—</td> <td>3</td> <td>市道・昼間</td> </tr> <tr> <td>B,C,D</td> <td>給水管布設替工</td> <td>—</td> <td>3</td> <td>—</td> <td>1</td> <td>—</td> <td>4</td> <td>市道・昼間</td> </tr> <tr> <td>A,C-2,D</td> <td>路面復旧</td> <td>—</td> <td>3</td> <td>—</td> <td>1</td> <td>—</td> <td>4</td> <td>市道・昼間</td> </tr> <tr> <td>B,C-1</td> <td>路面復旧</td> <td>—</td> <td>5</td> <td>—</td> <td>1</td> <td>—</td> <td>6</td> <td>市道・昼間</td> </tr> </tbody> </table> | 区分 | 工 種 | 配置人員(人/日) | | 交替要員(人/日) | | 合計(人/日) | | 備考 | 交通誘導員A | 交通誘導員B | 交通誘導員A | 交通誘導員B | 交通誘導員A | 交通誘導員B | A | 配水管布設工 | — | 2 | — | 1 | — | 3 | 市道・昼間 | B,C,D | 配水管布設工 | — | 3 | — | 1 | — | 4 | 市道・昼間 | A | 給水管布設替工 | — | 2 | — | 1 | — | 3 | 市道・昼間 | B,C,D | 給水管布設替工 | — | 3 | — | 1 | — | 4 | 市道・昼間 | A,C-2,D | 路面復旧 | — | 3 | — | 1 | — | 4 | 市道・昼間 | B,C-1 | 路面復旧 | — | 5 | — | 1 | — | 6 | 市道・昼間 |
| | 区分 | 工 種 | | | 配置人員(人/日) | | 交替要員(人/日) | | 合計(人/日) | | | 備考 | | | | | | | | | | | | | | | | | | | | | | | | | | | | | | | | | | | | | | | | | | | | | | | | | | | | | | | | | | | |
| | | | 交通誘導員A | 交通誘導員B | 交通誘導員A | 交通誘導員B | 交通誘導員A | 交通誘導員B | | | | | | | | | | | | | | | | | | | | | | | | | | | | | | | | | | | | | | | | | | | | | | | | | | | | | | | | | | | | | | | |
| | A | 配水管布設工 | — | 2 | — | 1 | — | 3 | 市道・昼間 | | | | | | | | | | | | | | | | | | | | | | | | | | | | | | | | | | | | | | | | | | | | | | | | | | | | | | | | | | | | | | |
| | B,C,D | 配水管布設工 | — | 3 | — | 1 | — | 4 | 市道・昼間 | | | | | | | | | | | | | | | | | | | | | | | | | | | | | | | | | | | | | | | | | | | | | | | | | | | | | | | | | | | | | | |
| | A | 給水管布設替工 | — | 2 | — | 1 | — | 3 | 市道・昼間 | | | | | | | | | | | | | | | | | | | | | | | | | | | | | | | | | | | | | | | | | | | | | | | | | | | | | | | | | | | | | | |
| B,C,D | 給水管布設替工 | — | 3 | — | 1 | — | 4 | 市道・昼間 | | | | | | | | | | | | | | | | | | | | | | | | | | | | | | | | | | | | | | | | | | | | | | | | | | | | | | | | | | | | | | | |
| A,C-2,D | 路面復旧 | — | 3 | — | 1 | — | 4 | 市道・昼間 | | | | | | | | | | | | | | | | | | | | | | | | | | | | | | | | | | | | | | | | | | | | | | | | | | | | | | | | | | | | | | | |
| B,C-1 | 路面復旧 | — | 5 | — | 1 | — | 6 | 市道・昼間 | | | | | | | | | | | | | | | | | | | | | | | | | | | | | | | | | | | | | | | | | | | | | | | | | | | | | | | | | | | | | | | |
| | ② 交通誘導警備員の資格 交通誘導警備員全て警備業法による警備員とすること。 | | | | | | | | | | | | | | | | | | | | | | | | | | | | | | | | | | | | | | | | | | | | | | | | | | | | | | | | | | | | | | | | | | | | | | |
| <input type="checkbox"/> 有毒ガス及び酸素欠乏等の換気設備等対策 | | | | | | | | | | | | | | | | | | | | | | | | | | | | | | | | | | | | | | | | | | | | | | | | | | | | | | | | | | | | | | | | | | | | | | | |

| 明示項目 | 明示事項 | 明示事項内容及び参考 |
|------------------------------|---|--|
| □ 工事路関係 | <input type="checkbox"/> 工事用資機材等の搬入経路、使用期間等の制限 | |
| | <input type="checkbox"/> 搬入路の使用後及び使用後の処置 | |
| | <input type="checkbox"/> 仮設道路の設置 | |
| | <input type="checkbox"/> 一般道路の占有 | |
| ■ 仮設備関係 | <input type="checkbox"/> 仮設物(仮土留、足場等)の他工事への転用若しくは兼用 | |
| | ■ 仮設備の構造及び施工方法の指定 | 1) 仮設配管材 ①水道用資機材の浸出試験(JWWA Z 108, JWWA Z 110)の検査結果を提出する。 ②静水圧0.74MPaに衝撃圧を加えた水圧及び車両等荷重に十分対応する構造でかつ漏水しないものであること。 ③仮設材再使用時は再使用保守管理実施計画及び再利用時検査事項を提出する。 |
| | <input type="checkbox"/> 仮設備の設計条件の指定 | |
| ■ 建設副産物関係 | ■ 残土の受け入れ及び仮置き場所までの距離、時間等の処分条件 | 1) 公共建設発生土 ①確認処分とする。 ②受入条件は受入先の条件による。 |
| | ■ 建設副産物の現場内での再利用及び減量化 | 1) 改良土 設計図書のとおりとし、受入条件については受入先の条件による。 2) その他についても設計図書に基づき、再生資材を使用する。 なお、使用に際し品質が適正なものであるか確認するものとする。 |
| | ■ 建設副産物及び建設廃棄物の処理 | 1) 設計図書のとおりとし、受入条件については受入先条件による。 |
| □ 薬液注入関係 | <input type="checkbox"/> 薬液注入工法の施工 | |
| | <input type="checkbox"/> 周辺環境への調査 | |
| □ 工事物支障等 | <input type="checkbox"/> 占有物件の有無及び占有物件等による工事支障物の存在 | |
| | <input type="checkbox"/> 地上、地下等の占有物件工事との重複施工 | |
| ■ その他 | <input type="checkbox"/> 工事用資機材の保管及び仮置き | |
| | ■ 工事現場発生品 | 1) 設計図書に基づき、適切な処分を行うこと。 なお、配管残材及び撤去管等は処分先の受入書等の写しを監督員に提出すること。 |
| | <input type="checkbox"/> 支給材料及び貸与品 | |
| | <input type="checkbox"/> 関係機関・自治体等との近接工事協議に係る条件等 | |
| | <input type="checkbox"/> 架設工法の指定 | |
| | <input type="checkbox"/> 工事用水、電力等の指定 | |
| | <input type="checkbox"/> 新技術・新工法・特許工法の指定 | |
| | <input type="checkbox"/> 部分使用 | |
| | <input type="checkbox"/> 給水の必要 | |
| | <input type="checkbox"/> 電子納品対象工事特記仕様書 | |
| <input type="checkbox"/> その他 | | |

森崎地区配水管布設工事（2021の1） 工 事 設 計 書

単価適用日 令和3年10月1日

総括表
設計

| | | | | | | | | | | |
|------------------|---|------------------------|-------|-------|--------|-----------|--------------------------|--------|----|-------|
| 令和 3年度 | 工事番号 | | 技術管理者 | 課長 | 係長等 | 予算担当 | 係長等 | 係長等 | 審査 | |
| 工事名 | | 森崎地区配水管布設工事（2021の1） | | | | | | | | |
| ブロック番号 | | 4304, 3113 | | | 工事場所 | | 横須賀市森崎2丁目22番先から3丁目14番先まで | | | |
| 予算科目 | | 資本的支出 | | 建設改良費 | | 配水施設整備事業費 | | 配水管整備費 | | 工事請負費 |
| 工 事 概 要 | <p>本工事は、上記地内の既設配水管（φ50，HIVPほか）を耐震管φ50，PEPほかに変更するものであり、工事概要は下記のとおりである。</p> | | | | | | | | | |
| | 記 | | | | | | | | | |
| | A | 配水管布設工事 | φ50 | PEP | L=165m | | | | | |
| | B | 配水管布設工事 | φ100 | GXDIP | L=160m | | | | | |
| | C | 配水管布設工事 | φ150 | GXDIP | L=17m | | | | | |
| | D | 配水管布設工事 | φ75 | GXDIP | L=14m | | | | | |
| | E | 消火栓設置工事 | 単口 | | 1基 | | | | | |
| | | 撤去管 | φ50 | HIVP | L=165m | | | | | |
| | | 撤去管 | φ200 | ADIP | L=165m | | | | | |
| | | 撤去管 | φ150 | NSDIP | L=7m | | | | | |
| | 撤去管 | φ50 | GP | L=7m | | | | | | |
| | 撤去管 | φ50 | PEP | L=7m | | | | | | |
| | 撤去管 | φ150 | TDIP | L=5m | | | | | | |
| | 消火栓撤去 | 単口 | | 1基 | | | | | | |
| 工期 | | 自令和 年 月 日 至令和 年 月 日 | | | | | | | | |
| 工事日数 | 190 日 | | | | | | | | | |

(030060-0)

本 工 事 内 訳 書

工種:

| 費 目 | 工 種 | 種 別 | 細 別 / 規 格 | 単 位 | 数 量 | 単 価 | 金 額 | 摘 要 |
|-------|-----|------------|-----------|-----|-----|-----|-----|-------------------|
| 直接工事費 | | | | 式 | 1 | | | |
| 共通仮設費 | | | | 式 | 1 | | | |
| | | 共通仮設費率計算額 | | 式 | 1 | | | |
| | | 共通仮設費 積上額計 | | 式 | 1 | | | |
| | | 運搬費 | | 式 | 1 | | | |
| | | | 運搬費 | 式 | 1 | | | 第66号内訳書, A0001//3 |
| | | 技術管理費 | | 式 | 1 | | | |
| | | | 通水洗管工 | 式 | 1 | | | 第64号内訳書, A0001//1 |
| 純工事費 | | | | 式 | 1 | | | |
| | | 現場管理費 | | 式 | 1 | | | |
| | | 現場管理費率計算額 | | 式 | 1 | | | |
| 工事原価 | | | | 式 | 1 | | | |

- 1 -

(030060-0)

本 工 事 内 訳 書

工種:

| 費 目 | 工 種 | 種 別 | 細 別 / 規 格 | 単 位 | 数 量 | 単 価 | 金 額 | 摘 要 |
|--------|-----|-----------|-----------|-----|-----|-----|-----|-------------------|
| | | 一般管理費等 | | 式 | 1 | | | |
| | | 一般管理費率計算額 | | 式 | 1 | | | |
| | | 契約保証費 | | 式 | 1 | | | |
| 工事価格 | | | | 式 | 1 | | | |
| | | 工事価格積上額 | | 式 | 1 | | | |
| | | | スクラップ評価額 | 式 | 1 | | | 第65号内訳書, A0001//2 |
| 消費税相当額 | | | | 式 | 1 | | | |
| 本工事費 | | | | 式 | 1 | | | |
| | | | | | | | | |
| | | | | | | | | |
| | | | | | | | | |

- 2 -

(030060-0)

直接工事費内訳書

工種:

| 費目 | 工種 | 種別 | 細別 / 規格 | 単位 | 数量 | 単価 | 金額 | 摘要 |
|-------------|-----|----|---------|----|----|----|----|-------------------|
| 試掘工A | | | | | | | | Y10001//1 |
| | 土工 | | | 式 | 1 | | | 第1号内訳書, AZ0003//1 |
| 仮設管布設撤去工A | | | | | | | | Y10101//1 |
| | 土工 | | | 式 | 1 | | | 第2号内訳書, AZ0103//1 |
| | 管工 | | | 式 | 1 | | | 第3号内訳書, AZ0103//2 |
| 配水管布設工A | | | | | | | | Y10201//1 |
| | 材料費 | | | 式 | 1 | | | 第4号内訳書, AZ0202//1 |
| | 土工 | | | 式 | 1 | | | 第5号内訳書, AZ0203//1 |
| | 管工 | | | 式 | 1 | | | 第6号内訳書, AZ0204//1 |
| 公道内給水管接続替工A | | | | | | | | Y10301//1 |
| | 材料 | | | 式 | 1 | | | 第7号内訳書, AZ0303//2 |
| | 土工 | | | 式 | 1 | | | 第8号内訳書, AZ0303//1 |

- 3 -

(030060-0)

直接工事費内訳書

工種:

| 費目 | 工種 | 種別 | 細別 / 規格 | 単位 | 数量 | 単価 | 金額 | 摘要 |
|-------------|--------|----|---------|----|----|----|----|--------------------|
| | 管工 | | | 式 | 1 | | | 第9号内訳書, AZ0303//3 |
| 宅地内給水管接続替工A | | | | | | | | Y10401//1 |
| | 土工 | | | 式 | 1 | | | 第10号内訳書, AZ0401//1 |
| | 管工 | | | 式 | 1 | | | 第11号内訳書, AZ0401//2 |
| 管撤去工A | | | | | | | | Y10501//1 |
| | 土工 | | | 式 | 1 | | | 第12号内訳書, AZ0503//1 |
| | 管工 | | | 式 | 1 | | | 第13号内訳書, AZ0504//1 |
| 路面復旧工A | | | | | | | | Y10601//1 |
| | 土工 | | | 式 | 1 | | | 第14号内訳書, AZ0601//1 |
| 交通管理工A | | | | | | | | Y10701//1 |
| | 交通管理工A | | | 式 | 1 | | | 第15号内訳書, AZ0701//1 |
| 試掘工B | | | | | | | | Y10801//1 |

- 4 -

(030060-0)

直接工事費内訳書

工種:

| 費目 | 工種 | 種別 | 細別 / 規格 | 単位 | 数量 | 単価 | 金額 | 摘要 |
|-------------|-----|----|---------|----|----|----|----|--------------------|
| | 土工 | | | 式 | 1 | | | 第16号内訳書, AZ0803//1 |
| 仮設管布設撤去工B | | | | | | | | Y10901//1 |
| | 土工 | | | 式 | 1 | | | 第17号内訳書, AZ0903//1 |
| | 管工 | | | 式 | 1 | | | 第18号内訳書, AZ0903//2 |
| 配水管布設工B | | | | | | | | Y11001//1 |
| | 材料費 | | | 式 | 1 | | | 第19号内訳書, AZ1002//1 |
| | 土工 | | | 式 | 1 | | | 第20号内訳書, AZ1003//1 |
| | 管工 | | | 式 | 1 | | | 第21号内訳書, AZ1004//1 |
| 公道内給水管接続替工B | | | | | | | | Y11101//1 |
| | 材料 | | | 式 | 1 | | | 第22号内訳書, AZ1102//1 |
| | 土工 | | | 式 | 1 | | | 第23号内訳書, AZ1103//1 |
| | 管工 | | | 式 | 1 | | | 第24号内訳書, AZ1104//1 |

- 5 -

(030060-0)

直接工事費内訳書

工種:

| 費目 | 工種 | 種別 | 細別 / 規格 | 単位 | 数量 | 単価 | 金額 | 摘要 |
|----------------|--------|----|---------|----|----|----|----|--------------------|
| 宅地内給水管接続替工B | | | | | | | | Y11201//1 |
| | 土工 | | | 式 | 1 | | | 第25号内訳書, AZ1201//1 |
| | 管工 | | | 式 | 1 | | | 第26号内訳書, AZ1201//2 |
| 管撤去工B | | | | | | | | Y11301//1 |
| | 土工 | | | 式 | 1 | | | 第27号内訳書, AZ1303//1 |
| | 管工 | | | 式 | 1 | | | 第28号内訳書, AZ1302//1 |
| 路盤入替工B | | | | | | | | Y11401//1 |
| | 土工 | | | 式 | 1 | | | 第29号内訳書, AZ1401//1 |
| 路面復旧工B(D-1を含む) | | | | | | | | Y11501//1 |
| | 土工 | | | 式 | 1 | | | 第30号内訳書, AZ1501//1 |
| 交通管理工B | | | | | | | | Y11601//1 |
| | 交通管理工B | | | 式 | 1 | | | 第31号内訳書, AZ1601//1 |

- 6 -

(030060-0)

直接工事費内訳書

工種:

| 費目 | 工種 | 種別 | 細別 / 規格 | 単位 | 数量 | 単価 | 金額 | 摘要 |
|---------------|-----|----|---------|----|----|----|----|--------------------|
| 試掘工C-1 | | | | | | | | Y11701//1 |
| | 土工 | | | 式 | 1 | | | 第32号内訳書, AZ1703//1 |
| 試掘工C-2 | | | | | | | | Y11801//1 |
| | 土工 | | | 式 | 1 | | | 第33号内訳書, AZ1803//1 |
| 配水管布設工C | | | | | | | | Y14101//1 |
| | 材料費 | | | 式 | 1 | | | 第34号内訳書, AZ4102//1 |
| | 管工 | | | 式 | 1 | | | 第35号内訳書, AZ4104//1 |
| 配水管布設工C-1 | | | | | | | | Y11901//1 |
| | 土工 | | | 式 | 1 | | | 第36号内訳書, AZ1903//1 |
| 配水管布設工C-2 | | | | | | | | Y12001//1 |
| | 土工 | | | 式 | 1 | | | 第37号内訳書, AZ2003//1 |
| 公道内給水管接続替工C-1 | | | | | | | | Y12101//1 |

- 7 -

(030060-0)

直接工事費内訳書

工種:

| 費目 | 工種 | 種別 | 細別 / 規格 | 単位 | 数量 | 単価 | 金額 | 摘要 |
|---------------|----|----|---------|----|----|----|----|--------------------|
| | 材料 | | | 式 | 1 | | | 第38号内訳書, AZ2102//1 |
| | 土工 | | | 式 | 1 | | | 第39号内訳書, AZ2103//1 |
| | 管工 | | | 式 | 1 | | | 第40号内訳書, AZ2104//1 |
| 宅地内給水管接続替工C-1 | | | | | | | | Y12201//1 |
| | 土工 | | | 式 | 1 | | | 第41号内訳書, AZ2201//1 |
| | 管工 | | | 式 | 1 | | | 第42号内訳書, AZ2202//1 |
| 管撤去工C | | | | | | | | Y12301//1 |
| | 土工 | | | 式 | 1 | | | 第43号内訳書, AZ2303//1 |
| | 管工 | | | 式 | 1 | | | 第44号内訳書, AZ2304//1 |
| 路盤入替工C-1 | | | | | | | | Y12401//1 |
| | 土工 | | | 式 | 1 | | | 第45号内訳書, AZ2402//1 |
| 路面復旧工C-1 | | | | | | | | Y12501//1 |

- 8 -

(030060-0)

直接工事費内訳書

工種:

| 費目 | 工種 | 種別 | 細別 / 規格 | 単位 | 数量 | 単価 | 金額 | 摘要 |
|-----------|--------|----|---------|----|----|----|----|--------------------|
| | 土工 | | | 式 | 1 | | | 第46号内訳書, AZ2502//1 |
| 路面復旧工C-2 | | | | | | | | Y12601//1 |
| | 土工 | | | 式 | 1 | | | 第47号内訳書, AZ2602//1 |
| 交通管理工C | | | | | | | | Y12701//1 |
| | 交通管理工C | | | 式 | 1 | | | 第48号内訳書, AZ2702//1 |
| 試掘工D-2 | | | | | | | | Y12901//1 |
| | 土工 | | | 式 | 1 | | | 第49号内訳書, AZ2903//1 |
| 配水管布設工D | | | | | | | | Y14201//1 |
| | 材料費 | | | 式 | 1 | | | 第50号内訳書, AZ4202//1 |
| | 管工 | | | 式 | 1 | | | 第51号内訳書, AZ4204//1 |
| 配水管布設工D-1 | | | | | | | | Y13001//1 |
| | 土工 | | | 式 | 1 | | | 第52号内訳書, AZ3003//1 |

- 9 -

(030060-0)

直接工事費内訳書

工種:

| 費目 | 工種 | 種別 | 細別 / 規格 | 単位 | 数量 | 単価 | 金額 | 摘要 |
|---------------|-----|----|---------|----|----|----|----|--------------------|
| 配水管布設工D-2 | | | | | | | | Y13101//1 |
| | 土工 | | | 式 | 1 | | | 第53号内訳書, AZ3103//1 |
| 公道内給水管接続替工D-2 | | | | | | | | Y13201//1 |
| | 材料費 | | | 式 | 1 | | | 第54号内訳書, AZ3202//1 |
| | 土工 | | | 式 | 1 | | | 第55号内訳書, AZ3203//1 |
| | 管工 | | | 式 | 1 | | | 第56号内訳書, AZ3204//1 |
| 管撤去工D | | | | | | | | Y13401//1 |
| | 土工 | | | 式 | 1 | | | 第57号内訳書, AZ3403//1 |
| | 管工 | | | 式 | 1 | | | 第58号内訳書, AZ3404//1 |
| 路面復旧工D-2 | | | | | | | | Y13501//1 |
| | 土工 | | | 式 | 1 | | | 第59号内訳書, AZ3502//1 |
| 交通管理工D | | | | | | | | Y13601//1 |

- 10 -

(030060-0)

直接工事費内訳書

工種:

| 費目 | 工種 | 種別 | 細別 / 規格 | 単位 | 数量 | 単価 | 金額 | 摘要 |
|-----------|--------|----|---------|----|----|----|----|--------------------|
| | 交通管理工D | | | 式 | 1 | | | 第60号内訳書, AZ3602//1 |
| 消火栓設置撤去工E | | | | | | | | Y14001//1 |
| | 材料費 | | | 式 | 1 | | | 第61号内訳書, AZ4002//1 |
| | 土工 | | | 式 | 1 | | | 第62号内訳書, AZ4003//1 |
| | 管工 | | | 式 | 1 | | | 第63号内訳書, AZ4004//1 |
| 直接工事費計 | | | | | | | | |
| | | | | | | | | |
| | | | | | | | | |
| | | | | | | | | |
| | | | | | | | | |
| | | | | | | | | |
| | | | | | | | | |

- 11 -

(030060-0)

試掘工A
第1号内訳書の1
AZ0003-0000-01

土工 1式当り内訳書

種別:
形状:
備考:

| 名称 | 規格 | 単位 | 数量 | 単価 | 金額 | 摘要 |
|----------------------|--|----|-----|----|----|---------------------------------------|
| 舗装版切断 アスファルト舗装版 | 舗装厚:15cm以下 | m | 16 | | | 第1号代価表, SP1D210//1 令和3県土木IV-3-③-1 |
| 舗装版取り壊し積込工 | 0cm超え10cm以下 小型BH クローラ山積0.13m3排ガス2次 | m2 | 4 | | | 第2号代価表, SS1040//1 令和3必携第2編1-1-3 |
| 発生土運搬費 | 積込2次0.13m3、クランプトラック2t車 L=4.8km As塊 DID区域内 | m3 | 0.2 | | | 第3号代価表, SS1030//5 令和3必携第2編1-1-6 |
| 廃材処理料 (東部地区) | AS殻 | m3 | 0.2 | | | 第4号代価表, SX1000//1 |
| 小型バックホウ掘削積込 | 小型BH クローラ型 山積0.13m3排ガス2次 | m3 | 0.8 | | | 第5号代価表, SS1000//1 令和3必携第2編1-1-1 |
| 発生土運搬費 | 積込2次0.13m3、クランプトラック2t車 L=4.8km 土砂 DID区域内 | m3 | 0.8 | | | 第6号代価表, SS1030//6 令和3必携第2編1-1-6 |
| 廃材処理料 (東部地区) | 路盤材 (上層・下層) | m3 | 0.8 | | | 第7号代価表, SX1010//1 |
| 人力掘削工 | 土砂、現場制約あり | m3 | 5 | | | 第8号代価表, SKF1010//1 |
| 土砂等運搬 土砂(岩塊・玉石混り土含む) | 人力 DID有り 10.5km以下 | m3 | 0.2 | | | 第9号代価表, SP12020//1 令和3県土木II-1-②-1 |
| 土砂受入処分料 (確認処分) | 普通土砂、2t車 | m3 | 0.2 | | | 第10号代価表, SX1020//2 |
| 土砂等運搬 土砂(岩塊・玉石混り土含む) | 人力 DID有り 6.0km以下 | m3 | 9.6 | | | 第11号代価表, SP12020//2 令和3県土木II-1-②-1 |
| 人力埋戻工 | 改良土 40~0mm (昼間) 現場制約あり、土砂、締固め有り | m3 | 4.8 | | | 第12号代価表, SKF1015//1 |

- 12 -

(030060-0)

| 配水管布設工A 第4号内訳書 AZ0202-0000-01 | | 材料費 1式当り内訳書 | | | | 種別： 形状： 備考： |
|-------------------------------------|---|-------------|-----|-----|-----|-------------------------------|
| 名 称 | 規 格 | 単 位 | 数 量 | 単 価 | 金 額 | 摘 要 |
| PE直管(水道配水用ポリエチレン管) | JWWA K 144 φ50×5m | 本 | 33 | | | G301050 建設物価、積算資料 Web版、電子版 |
| フランジ接合部品(7.5K GF-1型) | 六角ボルト 防腐処理付(16×75)4本 パッキン(GF-1型) φ50 | 組 | 1 | | | DN06050 局独自 |
| PE EFソケット | JWWA K 145 φ50 | 個 | 37 | | | G3E1050 建設物価、積算資料 Web版、電子版 |
| PE ベンド | JWWA K 145 φ50×45° | 個 | 2 | | | G4C2050 建設物価、積算資料 Web版、電子版 |
| PE ベンド | JWWA K 145 φ50×11 1/4° | 個 | 1 | | | G4C4050 建設物価、積算資料 Web版、電子版 |
| PE Sベンド | JWWA K 145 φ50 450H | 個 | 1 | | | G4H1051 建設物価、積算資料 Web版、電子版 |
| PE フランジ G形(7.5K) | JWWA K 145 φ50(フランジ部FCD) | 個 | 1 | | | G4K8050 局独自 |
| PEメカニカルソケット(PEP×PEP) | PTC G 30 φ50 | 個 | 2 | | | GAE1050 局独自 |
| 明示シート(鉄管類) | 上下水道局に連絡して下さい印字 幅40cm | m | 165 | | | TSA1010 局独自 |
| 合 計 | | 式 | 1 | | | |
| | | | | | | |
| | | | | | | |

- 17 -

(030060-0)

| 配水管布設工A 第5号内訳書の1 AZ0203-0000-01 | | 土工 1式当り内訳書 | | | | 種別： 形状： 備考： |
|---------------------------------------|--|------------|-------|-----|-----|-------------------------------------|
| 名 称 | 規 格 | 単 位 | 数 量 | 単 価 | 金 額 | 摘 要 |
| 舗装版切断 アスファルト舗装版 | 舗装厚：15cm以下 | m | 340 | | | 第1号代価表、SP1D210//1 令和3県土木IV-3-③-1 |
| 舗装版取り壊し積込工 | 0cm超え10cm以下 小型BH クローラ山積0.13m3排ガス2次 | m2 | 94 | | | 第2号代価表、SS1040//1 令和3必携第2編1-1-3 |
| 発生土運搬費 | 積込2次0.13m3、クントラック2t車 L=4.8km As塊 DID区域内 | m3 | 4.7 | | | 第3号代価表、SS1030//5 令和3必携第2編1-1-6 |
| 廃材処理料(東部地区) | AS殻 | m3 | 4.7 | | | 第4号代価表、SX1000//1 |
| 小型バックホウ掘削積込 | 小型BH クローラ型 山積0.13m3排ガス2次 | m3 | 86.3 | | | 第5号代価表、SS1000//1 令和3必携第2編1-1-1 |
| 発生土運搬費 | 積込2次0.13m3、クントラック2t車 L=4.8km 土砂 DID区域内 | m3 | 18.7 | | | 第6号代価表、SS1030//6 令和3必携第2編1-1-6 |
| 廃材処理料(東部地区) | 路盤材(上層・下層) | m3 | 18.7 | | | 第7号代価表、SX1010//1 |
| 発生土運搬費 | 積込2次0.13m3、クントラック2t車 L=10km 土砂 DID区域内 | m3 | 0.3 | | | 第15号代価表、SS1030//1 令和3必携第2編1-1-6 |
| 土砂受入処分料(確認処分) | 普通土砂、2t車 | m3 | 0.3 | | | 第10号代価表、SX1020//2 |
| 発生土運搬費 | 積込2次0.13m3、クントラック2t車 L=5.1km 土砂 DID区域内 | m3 | 134.7 | | | 第16号代価表、SS1030//7 令和3必携第2編1-1-6 |
| 管路埋戻工(機械) | 改良土 20~0mm(昼間) 小型BH クローラ型 山積0.13m3排ガス2次 | m3 | 43.1 | | | 第24号代価表、SZ1010//2 令和3必携第2編1-1-2 |
| 管路埋戻工(機械) | 改良土 40~0mm(昼間) 小型BH クローラ型 山積0.13m3排ガス2次 | m3 | 24.2 | | | 第17号代価表、SZ1010//1 令和3必携第2編1-1-2 |

- 18 -

(030060-0)

| 配水管布設工A 第5号内訳書の2 AZ0203-0000-01 | | 土工 1式当り内訳書 | | | | 種別： 形状： 備考： |
|---------------------------------------|--|--------------------|-----|-----|-----|-------------------------------------|
| 名 称 | 規 格 | 単 位 | 数 量 | 単 価 | 金 額 | 摘 要 |
| 下層路盤工 | 仕上り厚 25cm 2層(幅1.8m未満) 再生クアツヤアソ RC-40 | m ² | 94 | | | 第13号代価表, SZ1050//1 令和3必携第2編1-1-4 |
| 舗装工(人力施工) | 再生密粒度7スコン(13) 瀝青材散布なし 仕上厚5cm 車道及び路肩 | m ² ・1層 | 94 | | | 第14号代価表, SZ1070//2 令和3必携第2編1-1-8 |
| 舗装版取り壊し積込工 | 0cm超え10cm以下 小型BH クローラ山積0.13m3排ガス2次 | m ² | 4 | | | 第2号代価表, SS1040//1 令和3必携第2編1-1-3 |
| 発生土運搬費 | 積込2次0.13m3、クランプトラック2t車 L=4.8km As塊 DID区域内 | m ³ | 0.2 | | | 第3号代価表, SS1030//5 令和3必携第2編1-1-6 |
| 廃材処理料(東部地区) | AS殻 | m ³ | 0.2 | | | 第4号代価表, SX1000//1 |
| 小型バックホウ掘削積込 | 小型BH クローラ型 山積0.13m3排ガス2次 | m ³ | 3.6 | | | 第5号代価表, SS1000//1 令和3必携第2編1-1-1 |
| 管路埋戻工(機械) | 発生土 小型BH クローラ型 山積0.13m3排ガス2次 | m ³ | 2.5 | | | 第25号代価表, SZ1010//5 令和3必携第2編1-1-2 |
| 下層路盤工 | 仕上り厚 25cm 2層(幅1.8m未満) 路盤材なし | m ² | 4 | | | 第26号代価表, SZ1050//4 令和3必携第2編1-1-4 |
| 舗装工(人力施工) | 再生密粒度7スコン(13) 瀝青材散布なし 仕上厚5cm 車道及び路肩 | m ² ・1層 | 4 | | | 第14号代価表, SZ1070//2 令和3必携第2編1-1-8 |
| 合 計 | | 式 | 1 | | | |
| | | | | | | |
| | | | | | | |

- 19 -

(030060-0)

| 配水管布設工A 第6号内訳書の1 AZ0204-0000-01 | | 管工 1式当り内訳書 | | | | 種別： 形状： 備考： |
|---------------------------------------|---------------------|------------|-----|-----|-----|---------------------------------------|
| 名 称 | 規 格 | 単 位 | 数 量 | 単 価 | 金 額 | 摘 要 |
| フレンジ継手工 | 7.5K 50mm | 口 | 1 | | | 第27号代価表, SS0140//1 令和3必携第1編2-3-5 |
| ボリエレン管継手工 | φ50mm 融着(EF)継手・両受 | 口 | 74 | | | 第28号代価表, SS0360//1 令和3必携第1編2-6-1~2 |
| ボリエレン管(メカニカル継手)布設工 | φ50mm | 口 | 4 | | | 第29号代価表, SS0365//1 令和3必携第1編2-6-3 |
| ボリエレン管切断工 | φ50 | 口 | 2 | | | 第30号代価表, SS0457//1 令和3必携第1編2-8-7 |
| φ300以下天端明示テープ工 | | m | 165 | | | 第31号代価表, SKD2204//1 |
| ボリエレン管据付工 | φ50mm | m | 165 | | | 第32号代価表, SS0350//1 令和3必携第1編2-6-1~2 |
| 管明示シート工 | | m | 165 | | | 第33号代価表, SS0780//1 令和3必携第1編2-3-16 |
| 管明示テープ工(ボリエレン管) | φ50 胴巻4箇所 天端明示無し | m | 165 | | | 第34号代価表, SS1220//1 令和3必携第1編2-6-4 |
| ロケティンクワイヤー(ボリエレン管) | | m | 165 | | | 第35号代価表, SZ1230//1 令和3必携第1編2-6-5 |
| 溶剤浸透防護テープ被覆工 | 50mm 粘着テープ | m | 165 | | | 第36号代価表, SZ1250//1 令和3必携第1編2-6-6 |
| 断水連絡工(切断含む) | φ50~100 | 箇所 | 2 | | | 第21号代価表, SKD2160//1 |
| 水替工(断水連絡用) | φ50 | 日 | | | | 第22号代価表, SKD1111//1 |

- 20 -

(030060-0)

| 公道内給水管接続替工A 第9号内訳書 AZ0303-0000-03 | | 管工 1式当り内訳書 | | | | 種別： 形状： 備考： |
|---|----------------------------|------------|-----|-----|-----|----------------------|
| 名 称 | 規 格 | 単 位 | 数 量 | 単 価 | 金 額 | 摘 要 |
| 給水管接続替工 | φ25 SUS316 L=0m PEP、VP用 | 箇所 | 5 | | | 第38号代価表, SKF2114//1 |
| 給水管接続替工 | φ20 PEP L=0m PEP、VP用 | 箇所 | 1 | | | 第39号代価表, SKF2117//1 |
| 給水管接続替工 | φ20 PEP L=6m PEP、VP用 | 箇所 | 3 | | | 第40号代価表, S0001//2(特) |
| 給水管接続替調整工 | | 件 | 9 | | | 第41号代価表, SKD2210//1 |
| 合 計 | | 式 | 1 | | | |
| | | | | | | |
| | | | | | | |
| | | | | | | |
| | | | | | | |
| | | | | | | |
| | | | | | | |
| | | | | | | |
| | | | | | | |

- 25 -

(030060-0)

| 宅地内給水管接続替工A 第10号内訳書 AZ0401-0000-01 | | 土工 1式当り内訳書 | | | | 種別： 形状： 備考： |
|--|---|------------|------|-----|-----|--|
| 名 称 | 規 格 | 単 位 | 数 量 | 単 価 | 金 額 | 摘 要 |
| 舗装版切断 コンクリート舗装版 | 舗装厚:15cm以下 | m | 1 | | | 第42号代価表, SP1D210//2 令和3県土木IV-3-③-1 |
| 構造物とりこわし工 | 無筋構造物 時間制約無 夜間無 人力施工 対策無 | m3 | 0.02 | | | 第43号代価表, SA0360//1 令和3県土木VI-1-④-1 |
| 般運搬(人力施工・昼間) | Co構造物とりこわし DID区間あり L=4.8km 2tダンプトラック | m3 | 0.02 | | | 第44号代価表, SKD1202//1 |
| 廃材処理料(東部地区) | 無筋CO殻 | m3 | 0.02 | | | 第45号代価表, SX1000//2 |
| コンクリート 無筋・鉄筋構造物 | 人力打設18-8-25(20)(高炉) 一般養生 小運搬無 | m3 | 0.02 | | | 第46号代価表, SPZ5010//2 令和3県土木II-4-①-1 |
| 床掘り 土砂 | 現場制約あり | m3 | 1.3 | | | 第47号代価表, SP12110//1 令和3県土木II-1-③-1 |
| 埋戻し 土砂 | 現場制約あり 締固め有り | m3 | 1.3 | | | 第48号代価表, SP12150//1 令和3県土木II-1-③-10 |
| 合 計 | | 式 | 1 | | | |
| | | | | | | |
| | | | | | | |
| | | | | | | |
| | | | | | | |

- 26 -

(030060-0)

| 仮設管布設撤去工B 第17号内訳書の2 AZ0903-0000-01 | | 土工 1式当り内訳書 | | | | 種別： 形状： 備考： |
|--|--|------------|-----|-----|-----|-------------------------------------|
| 名 称 | 規 格 | 単 位 | 数 量 | 単 価 | 金 額 | 摘 要 |
| 下層路盤工 | 仕上り厚 30cm 2層(幅1.8m未満) 再生クワツシャアソ RC-40 | m2 | 114 | | | 第59号代価表, SZ1050//3 令和3必携第2編1-1-4 |
| 下層路盤工 | 仕上り厚 25cm 2層(幅1.8m未満) 再生クワツシャアソ RC-40 | m2 | 3 | | | 第13号代価表, SZ1050//1 令和3必携第2編1-1-4 |
| 下層路盤工 | 仕上り厚 20cm 1層(幅1.8m未満) 再生クワツシャアソ RC-40 | m2 | 9 | | | 第18号代価表, SZ1050//2 令和3必携第2編1-1-4 |
| 舗装工(人力施工) | 再生密粒度アスコン(13) 瀝青材散布なし 仕上厚5cm 車道及び路肩 | m2・1層 | 125 | | | 第14号代価表, SZ1070//2 令和3必携第2編1-1-8 |
| 舗装工(人力施工) | 再生粗粒度アスコン(20) 瀝青材散布なし 仕上厚5cm 車道及び路肩 | m2・1層 | 114 | | | 第60号代価表, SZ1070//3 令和3必携第2編1-1-8 |
| 合 計 | | 式 | 1 | | | |
| | | | | | | |
| | | | | | | |
| | | | | | | |
| | | | | | | |
| | | | | | | |

- 35 -

(030060-0)

| 仮設管布設撤去工B 第18号内訳書 AZ0903-0000-02 | | 管工 1式当り内訳書 | | | | 種別： 形状： 備考： |
|--|--|------------|-----|-----|-----|---------------------|
| 名 称 | 規 格 | 単 位 | 数 量 | 単 価 | 金 額 | 摘 要 |
| 仮設管賃料(運搬費含む) | B工事φ150,L=18m, φ100,L=101m, φ50,L=44m 100日間 | 式 | 1 | | | V0001//3(特) |
| 施工費 | B工事φ150,L=18m, φ100,L=101m, φ50,L=44m | 式 | 1 | | | V0001//4(特) |
| 仮設給水管付替工 | φ20 PEP 設置・撤去、材工共 | 箇所 | 18 | | | 第19号代価表, SKF2120//1 |
| 仮設給水管付替工 | φ25 PEP 設置・撤去、材工共 | 箇所 | 2 | | | 第20号代価表, SKF2120//2 |
| 仮設給水管付替工 | φ50 HIVP 設置・撤去、材工共 | 箇所 | 1 | | | 第61号代価表, SKF2121//1 |
| 断水連絡工(切断含む) | φ50~100 | 箇所 | 1 | | | 第21号代価表, SKD2160//1 |
| 断水連絡工(切断含む) | φ150~300 | 箇所 | 2 | | | 第62号代価表, SKD2160//2 |
| 水替工(断水連絡用) | φ50 | 日 | | | | 第22号代価表, SKD1111//1 |
| 広報用各戸ビラ | | 枚 | 23 | | | 第23号代価表, SKD2220//1 |
| 合 計 | | 式 | 1 | | | |
| | | | | | | |
| | | | | | | |

- 36 -

(030060-0)

| 配水管布設工B 第19号内訳書の1 AZ1002-0000-01 | | 材料費 1式当り内訳書 | | | | 種別： 形状： 備考： |
|--|--|-------------|-----|-----|-----|-------------------------------|
| 名 称 | 規 格 | 単 位 | 数 量 | 単 価 | 金 額 | 摘 要 |
| GX形直管(1種) | JWWA G 120、内面粉体(JWWA G 112) φ100×4m(接合部品含む) | 本 | 42 | | | DA04100 建設物価、積算資料 Web版、電子版 |
| GX形T字(二受T字管) | JWWA G 121 φ100×75 | 個 | 1 | | | DAA2100 建設物価、積算資料 Web版、電子版 |
| GX形受さし | JWWA G 121 φ150×100 | 個 | 1 | | | DAB1150 建設物価、積算資料 Web版、電子版 |
| GX形受さし | JWWA G 121 φ200×150 | 個 | 1 | | | DAB1201 建設物価、積算資料 Web版、電子版 |
| GX形曲管 | JWWA G 121 φ100×90° | 個 | 2 | | | DAC1100 建設物価、積算資料 Web版、電子版 |
| GX形曲管 | JWWA G 121 φ100×11 1/4° | 個 | 1 | | | DAC4100 建設物価、積算資料 Web版、電子版 |
| GX形うず巻式フランジT字(7.5K) | JWWA G 121 φ100×75 | 個 | 1 | | | DAH2100 建設物価、積算資料 Web版、電子版 |
| GX形継輪 | JWWA G 121 φ100 | 個 | 1 | | | DAK1100 建設物価、積算資料 Web版、電子版 |
| GX形両受短管 | JWWA G 121 φ100 | 個 | 1 | | | DAM6100 建設物価、積算資料 Web版、電子版 |
| フランジ接合部品(7.5K GF-1型) | 六角ボルト蔭酸処理カット付(16×75)4本 パッキン(GF-1型)φ75 | 組 | 1 | | | DN06075 局独自 |
| GX形接合部品(異形管・ソトシール弁用) | JWWA G 120、121 φ100(ゴム輪、押輪、T頭B・N含む) | 組 | 12 | | | DQ02100 建設物価、積算資料 Web版、電子版 |
| GX形接合部品(異形管・ソトシール弁用) | JWWA G 120、121 φ150(ゴム輪、押輪、T頭B・N含む) | 組 | 1 | | | DQ02150 建設物価、積算資料 Web版、電子版 |

- 37 -

(030060-0)

| 配水管布設工B 第19号内訳書の2 AZ1002-0000-01 | | 材料費 1式当り内訳書 | | | | 種別： 形状： 備考： |
|--|---|-------------|-----|-----|-----|-------------------------------|
| 名 称 | 規 格 | 単 位 | 数 量 | 単 価 | 金 額 | 摘 要 |
| G-LINK(GX形) | JWWA G 120、121 φ100(ゴム輪、T頭ボルト・ナット含む) | 組 | 2 | | | DQ04100 建設物価、積算資料 Web版、電子版 |
| G-LINK(GX形) | JWWA G 120、121 φ200(ゴム輪、T頭ボルト・ナット含む) | 組 | 1 | | | DQ04200 建設物価、積算資料 Web版、電子版 |
| GX形ライナ(ライナボード含む) | JWWA G 120、121 φ100 | 個 | 13 | | | DQ55100 建設物価、積算資料 Web版、電子版 |
| GX形受挿しSF仕切弁 | JWWA B 120 準拠 浅埋型・右開 φ100 (3種 10K) | 基 | 1 | | | H122100 建設物価、積算資料 Web版、電子版 |
| 明示シート(鉄管類) | 上下水道局に連絡して下さい印字 幅40cm | m | 160 | | | TSA1010 局独自 |
| GX形メタルシート仕切弁 | JWWA B122準拠 浅埋型・右開 φ100 (3種 10K) | 個 | 2 | | | V0001//5(特) |
| 仕切弁きょう | 短 | 個 | 6 | | | HW01040 局独自 |
| 仕切弁きょう鉄蓋 | 表示プレート対応型 | 個 | 6 | | | HW01010 局独自 |
| GX形挿しロッキング(タッピン) | JWWA G 120、121 φ100 | 個 | 9 | | | DQ60100 建設物価 Web版 |
| サドル付分水栓(防食7/8、密着コア含) | JWWA規格形 A形 φ100×25 CIP、ACP、SP用 | 個 | 3 | | | L001102 局独自 |
| 合 計 | | 式 | 1 | | | |

- 38 -

(030060-0)

| 配水管布設工B 第20号内訳書の1 AZ1003-0000-01 | | 土工 1式当り内訳書 | | | | 種別： 形状： 備考： |
|--|--|------------|-------|-----|-----|--------------------------------------|
| 名 称 | 規 格 | 単 位 | 数 量 | 単 価 | 金 額 | 摘 要 |
| 舗装版切断 アスファルト舗装版 | 舗装厚：15cmを超え30cm以下 | m | 327 | | | 第56号代価表、SP1D210//3 令和3県土木IV-3-③-1 |
| 舗装版取り壊し積込工 | 0cm超え10cm以下 BH クローラ山積0.28m3排ガス2次 | m2 | 99 | | | 第52号代価表、SS1040//2 令和3必携第2編1-1-3 |
| 発生土運搬費 | 積込2次0.28m3、クランプトラック4t車 L=4.8km As塊 DID区域内 | m3 | 9.9 | | | 第53号代価表、SS1030//15 令和3必携第2編1-1-6 |
| 廃材処理料（東部地区） | AS殻 | m3 | 9.9 | | | 第4号代価表、SX1000//1 |
| バックホウ掘削積込 | BH クローラ型 山積0.28m3排ガス2次 | m3 | 86.9 | | | 第57号代価表、SS1000//2 令和3必携第2編1-1-1 |
| 発生土運搬費 | 積込2次0.28m3、クランプトラック4t車 L=4.8km 土砂 DID区域内 | m3 | 29.7 | | | 第58号代価表、SS1030//16 令和3必携第2編1-1-6 |
| 廃材処理料（東部地区） | 路盤材（上層・下層） | m3 | 29.7 | | | 第7号代価表、SX1010//1 |
| 発生土運搬費 | 積込2次0.28m3、クランプトラック4t車 L=5.1km 土砂 DID区域内 | m3 | 114.5 | | | 第63号代価表、SS1030//17 令和3必携第2編1-1-6 |
| 管路埋戻工（機械） | 改良土 20～0mm（昼間） BH クローラ型 山積0.28m3排ガス2次 | m3 | 46.1 | | | 第64号代価表、SZ1010//4 令和3必携第2編1-1-2 |
| 管路埋戻工（機械） | 改良土 40～0mm（昼間） BH クローラ型 山積0.28m3排ガス2次 | m3 | 11.1 | | | 第65号代価表、SZ1010//3 令和3必携第2編1-1-2 |
| 下層路盤工 | 仕上り厚 30cm 2層（幅1.8m未満） 再生クワツヤラン RC-40 | m2 | 99 | | | 第59号代価表、SZ1050//3 令和3必携第2編1-1-4 |
| 舗装工（人力施工） | 再生密粒度7スコン(13) 瀝青材散布なし 仕上厚5cm 車道及び路肩 | m2・1層 | 99 | | | 第14号代価表、SZ1070//2 令和3必携第2編1-1-8 |

- 39 -

(030060-0)

| 配水管布設工B 第20号内訳書の2 AZ1003-0000-01 | | 土工 1式当り内訳書 | | | | 種別： 形状： 備考： |
|--|--|------------|-----|-----|-----|-------------------------------------|
| 名 称 | 規 格 | 単 位 | 数 量 | 単 価 | 金 額 | 摘 要 |
| 舗装工（人力施工） | 再生粗粒度7スコン(20) 瀝青材散布なし 仕上厚5cm 車道及び路肩 | m2・1層 | 99 | | | 第60号代価表、SZ1070//3 令和3必携第2編1-1-8 |
| 舗装版取り壊し積込工 | 0cm超え10cm以下 BH クローラ山積0.28m3排ガス2次 | m2 | 5 | | | 第52号代価表、SS1040//2 令和3必携第2編1-1-3 |
| 発生土運搬費 | 積込2次0.28m3、クランプトラック4t車 L=4.8km As塊 DID区域内 | m3 | 0.5 | | | 第53号代価表、SS1030//15 令和3必携第2編1-1-6 |
| 廃材処理料（東部地区） | AS殻 | m3 | 0.5 | | | 第4号代価表、SX1000//1 |
| バックホウ掘削積込 | BH クローラ型 山積0.28m3排ガス2次 | m3 | 4.4 | | | 第57号代価表、SS1000//2 令和3必携第2編1-1-1 |
| 管路埋戻工（機械） | 発生土 BH クローラ型 山積0.28m3排ガス2次 | m3 | 2.8 | | | 第66号代価表、SZ1010//6 令和3必携第2編1-1-2 |
| 下層路盤工 | 仕上り厚 30cm 2層（幅1.8m未満） 路盤材なし | m2 | 5 | | | 第67号代価表、SZ1050//5 令和3必携第2編1-1-4 |
| 舗装工（人力施工） | 再生粗粒度7スコン(20) 瀝青材散布なし 仕上厚5cm 車道及び路肩 | m2・1層 | 5 | | | 第60号代価表、SZ1070//3 令和3必携第2編1-1-8 |
| 舗装工（人力施工） | 再生密粒度7スコン(13) 瀝青材散布なし 仕上厚5cm 車道及び路肩 | m2・1層 | 5 | | | 第14号代価表、SZ1070//2 令和3必携第2編1-1-8 |
| 合 計 | | 式 | 1 | | | |

- 40 -

(030060-0)

| 配水管布設工B 第21号内訳書の1 AZ1004-0000-01 | | 管工 1式当り内訳書 | | | | 種別： 形状： 備考： |
|--|-------------------------|------------|-----|-----|-----|------------------------------------|
| 名 称 | 規 格 | 単 位 | 数 量 | 単 価 | 金 額 | 摘 要 |
| 仕切弁設置工 | φ100 | 基 | 3 | | | 第68号代価表,SKF2071//1 |
| フランジ継手工 | 7.5K 75mm (80) | 口 | 1 | | | 第69号代価表,SS0140//2 令和3必携第1編2-3-5 |
| G X形継手接合工 | 直管 φ100mm | 口 | 42 | | | 第70号代価表,SS0165//1 令和3必携第1編2-3-8 |
| G X形継手接合工 | 異形管 φ100mm | 口 | 12 | | | 第71号代価表,SS0165//2 令和3必携第1編2-3-8 |
| G X形継手接合工 | 異形管(G-Link接合) φ100mm | 口 | 2 | | | 第72号代価表,SS0165//3 令和3必携第1編2-3-8 |
| G X形継手接合工 | 異形管 φ150mm | 口 | 1 | | | 第73号代価表,SS0165//4 令和3必携第1編2-3-8 |
| G X形継手接合工 | 異形管(G-Link接合) φ200mm | 口 | 1 | | | 第74号代価表,SS0165//5 令和3必携第1編2-3-8 |
| 鋳鉄管切断・溝切り加工工 | φ100mm G X形/2工程(専用工具使用) | 箇所 | 9 | | | 第75号代価表,SZ0420//1 令和3必携第1編2-8-3 |
| 断水連絡工(切断含む) | φ150～300 | 箇所 | 1 | | | 第62号代価表,SKD2160//2 |
| 水替工(断水連絡用) | φ50 | 日 | | | | 第22号代価表,SKD1111//1 |
| 広報用各戸ビラ | | 枚 | 19 | | | 第23号代価表,SKD2220//1 |
| φ300以下天端明示テープ工 | | m | 160 | | | 第31号代価表,SKD2204//1 |

- 41 -

(030060-0)

| 配水管布設工B 第21号内訳書の2 AZ1004-0000-01 | | 管工 1式当り内訳書 | | | | 種別： 形状： 備考： |
|--|-------------------------|------------|-----|-----|-----|--------------------------------------|
| 名 称 | 規 格 | 単 位 | 数 量 | 単 価 | 金 額 | 摘 要 |
| 鋳鉄管吊込み据付工(機械) | 呼び径 φ100mm | m | 160 | | | 第76号代価表,SS0110//1 令和3必携第1編2-3-1～2 |
| ポリエチレンスリーブ被覆工 | 100mm 粘着テープ | m | 160 | | | 第77号代価表,SS0200//1 令和3必携第1編2-3-13 |
| 管明示テープ工(鋳鉄管) | φ100×4m 胴巻3箇所 天端明示無し | m | 160 | | | 第78号代価表,SS0770//1 令和3必携第1編2-3-15 |
| 管明示シート工 | | m | 160 | | | 第33号代価表,SS0780//1 令和3必携第1編2-3-16 |
| ドレン設置工 | | 箇所 | 3 | | | 第79号代価表,SKD2170//1 |
| G X継手挿口加工工 | φ100 タッピンねじ式 | 口 | 9 | | | 第80号代価表,SS0175//1 令和3必携第1編2-3-10 |
| 合 計 | | 式 | 1 | | | |
| | | | | | | |
| | | | | | | |
| | | | | | | |
| | | | | | | |

- 42 -

(030060-0)

| 公道内給水管接続替工B 第23号内訳書の2 AZ1103-0000-01 | | 土工 1式当り内訳書 | | | | 種別： 形状： 備考： |
|--|---|------------|-----|-----|-----|-------------------------------------|
| 名 称 | 規 格 | 単 位 | 数 量 | 単 価 | 金 額 | 摘 要 |
| 管路埋戻工(機械) | 改良土 40~0mm (昼間) 小型BH 加圧型 山積0.13m3排ガス2次 | m3 | 4.1 | | | 第17号代価表, SZ1010//1 令和3必携第2編1-1-2 |
| 下層路盤工 | 仕上り厚 30cm 2層(幅1.8m未満) 再生クワッシュアソ RC-40 | m2 | 26 | | | 第59号代価表, SZ1050//3 令和3必携第2編1-1-4 |
| 下層路盤工 | 仕上り厚 10cm 1層(幅1.8m未満) 再生クワッシュアソ RC-40 | m2 | 4 | | | 第81号代価表, SZ1050//6 令和3必携第2編1-1-4 |
| 舗装工(人力施工) | 再生密粒度7スコン(13) 瀝青材散布なし 仕上り厚5cm 車道及び路肩 | m2・1層 | 26 | | | 第14号代価表, SZ1070//2 令和3必携第2編1-1-8 |
| 舗装工(人力施工) | 再生粗粒度7スコン(20) 瀝青材散布なし 仕上り厚5cm 車道及び路肩 | m2・1層 | 26 | | | 第60号代価表, SZ1070//3 令和3必携第2編1-1-8 |
| 舗装工(人力施工) | 再生密粒度7スコン(13) 瀝青材散布なし 仕上り厚5cm 歩道 | m2・1層 | 4 | | | 第82号代価表, SZ1070//7 令和3必携第2編1-1-8 |
| 合 計 | | 式 | 1 | | | |
| | | | | | | |
| | | | | | | |
| | | | | | | |
| | | | | | | |
| | | | | | | |

- 45 -

(030060-0)

| 公道内給水管接続替工B 第24号内訳書 AZ1104-0000-01 | | 管工 1式当り内訳書 | | | | 種別： 形状： 備考： |
|--|-----------------------------|------------|-----|-----|-----|----------------------|
| 名 称 | 規 格 | 単 位 | 数 量 | 単 価 | 金 額 | 摘 要 |
| 給水管接続替工 | φ25 SUS316 L=0m DIP、SUS用 | 箇所 | 1 | | | 第83号代価表, SKF2112//1 |
| 給水管接続替工 | φ20 PEP L=2m DIP、SUS用 | 箇所 | 9 | | | 第84号代価表, SKF2115//1 |
| 給水管接続替工 | φ25 PEP L=2m DIP、SUS用 | 箇所 | 1 | | | 第85号代価表, SKF2116//1 |
| 給水管接続替工 | φ20 PEP L=7m DIP、SUS用 | 箇所 | 6 | | | 第86号代価表, S0001//3(特) |
| 給水管接続替調整工 | | 件 | 17 | | | 第41号代価表, SKD2210//1 |
| 合 計 | | 式 | 1 | | | |
| | | | | | | |
| | | | | | | |
| | | | | | | |
| | | | | | | |
| | | | | | | |
| | | | | | | |

- 46 -

(030060-0)

| 管撤去工B 第28号内訳書 AZ1302-0000-01 | | 管工 1式当り内訳書 | | | | 種別： 形状： 備考： |
|------------------------------------|-------------|------------|-----|-----|-----|---------------------|
| 名 称 | 規 格 | 単 位 | 数 量 | 単 価 | 金 額 | 摘 要 |
| 管撤去工 | φ200 DIP | m | 160 | | | 第91号代価表, SKF2021//1 |
| 仕切弁撤去工 | φ150 | 基 | 2 | | | 第92号代価表, SKF2081//1 |
| 仕切弁撤去工 | φ200 | 基 | 2 | | | 第93号代価表, SKF2081//2 |
| 仕切弁きょう撤去工 | | 箇所 | 4 | | | 第94号代価表, SKF2094//1 |
| 合 計 | | 式 | 1 | | | |
| | | | | | | |
| | | | | | | |
| | | | | | | |
| | | | | | | |
| | | | | | | |
| | | | | | | |
| | | | | | | |
| | | | | | | |
| | | | | | | |

- 51 -

(030060-0)

| 路盤入替工B 第29号内訳書の1 AZ1401-0000-01 | | 土工 1式当り内訳書 | | | | 種別： 形状： 備考： |
|---------------------------------------|--|--------------------|------|-----|-----|--|
| 名 称 | 規 格 | 単 位 | 数 量 | 単 価 | 金 額 | 摘 要 |
| 舗装版切断 アスファルト舗装版 | 舗装厚:15cmを超え30cm以下 | m | 162 | | | 第56号代価表, SP1D210//3 令和3県土木IV-3-③-1 |
| 舗装版破碎 アスファルト舗装版 | 15cmを超え35cm以下 騒音振動対策必要 障害無 積込有 | m ² | 192 | | | 第95号代価表, SP1D110//1 令和3県土木IV-3-②-1 |
| 般運搬 舗装版破碎 | 機械積込:騒音対策不要15cm超,又騒音対策要 DID:有り 5.5km以下 | m ³ | 38.4 | | | 第96号代価表, SP13L10//1 令和3県土木II-2-25-1 |
| 廃材処理料 (東部地区) | AS殻 | m ³ | 38.4 | | | 第4号代価表, SX1000//1 |
| バックホウ掘削積込 | BH クロー型 山積0.28m ³ 排ガス2次 | m ³ | 34.6 | | | 第57号代価表, SS1000//2 令和3必携第2編1-1-1 |
| 発生土運搬費 | 積込2次0.28m ³ 、クランプトラック4t車 L=4.8km 土砂 DID区域内 | m ³ | 34.6 | | | 第58号代価表, SS1030//16 令和3必携第2編1-1-6 |
| 廃材処理料 (東部地区) | 路盤材 (上層・下層) | m ³ | 34.6 | | | 第7号代価表, SX1010//1 |
| 不陸整正工 | 仕上り厚3cm(幅1.8m以上) 再生クワツヤン RC-40 | m ² | 18 | | | 第54号代価表, SZ1060//3 令和3必携第2編1-1-5 |
| 下層路盤工 | 仕上り厚 20cm 1層(幅1.8m以上) 再生クワツヤン RC-40 | m ² | 173 | | | 第97号代価表, SZ1050//7 令和3必携第2編1-1-4 |
| 上層路盤(車道・路肩部) | 1.4m未満(1層当平均仕上厚50超100mm以下) 再生瀝青安定処理材(40) 100mm | m ² | 192 | | | 第98号代価表, SPZB040//1 令和3県土木IV-1-①-1 |
| 舗装工(人力施工) | 再生粗粒度アスコン(20) 瀝青材散布なし 仕上厚5cm 車道及び路肩 | m ² ・1層 | 192 | | | 第60号代価表, SZ1070//3 令和3必携第2編1-1-8 |
| 舗装工(人力施工) | 再生密粒度アスコン(13) 瀝青材散布なし 仕上厚5cm 車道及び路肩 | m ² ・1層 | 192 | | | 第14号代価表, SZ1070//2 令和3必携第2編1-1-8 |

- 52 -

(030060-0)

| 配水管布設工C 第35号内訳書の2 AZ4104-0000-01 | | 管工 1式当り内訳書 | | | | 種別： 形状： 備考： |
|--|--------------|------------|-----|-----|-----|---------------------------------------|
| 名 称 | 規 格 | 単 位 | 数 量 | 単 価 | 金 額 | 摘 要 |
| 水替工(断水連絡用) | φ50 | 目 | | | | 第22号代価表, SKD1111//1 |
| 広報用各戸ビラ | | 枚 | 17 | | | 第23号代価表, SKD2220//1 |
| 仕切弁きょう取替工(きょう再利用) | | 箇所 | 1 | | | 第37号代価表, SKF2098//1 |
| G X継手挿口加工工 | φ150 タッピンねじ式 | 口 | 1 | | | 第117号代価表, SS0175//2 令和3必携第1編2-3-10 |
| 合 計 | | 式 | 1 | | | |
| | | | | | | |
| | | | | | | |
| | | | | | | |
| | | | | | | |
| | | | | | | |
| | | | | | | |
| | | | | | | |

- 65 -

(030060-0)

| 配水管布設工C-1 第36号内訳書の1 AZ1903-0000-01 | | 土工 1式当り内訳書 | | | | 種別： 形状： 備考： |
|--|--|------------|------|-----|-----|---------------------------------------|
| 名 称 | 規 格 | 単 位 | 数 量 | 単 価 | 金 額 | 摘 要 |
| 舗装版切断 アスファルト舗装版 | 舗装厚:15cmを超え30cm以下 | m | 27 | | | 第56号代価表, SP1D210//3 令和3県土木IV-3-③-1 |
| 舗装版取り壊し積込工 | 0cm超え10cm以下 BH クロー型 山積0.28m3排ガス2次 | m2 | 9 | | | 第52号代価表, SS1040//2 令和3必携第2編1-1-3 |
| 発生土運搬費 | 積込2次0.28m3、クントラック4t車 L=4.8km As塊 DID区域内 | m3 | 0.9 | | | 第53号代価表, SS1030//15 令和3必携第2編1-1-6 |
| 廃材処理料(東部地区) | AS殻 | m3 | 0.9 | | | 第4号代価表, SX1000//1 |
| バックホウ掘削積込 | BH クロー型 山積0.28m3排ガス2次 | m3 | 10.4 | | | 第57号代価表, SS1000//2 令和3必携第2編1-1-1 |
| 発生土運搬費 | 積込2次0.28m3、クントラック4t車 L=4.8km 土砂 DID区域内 | m3 | 2.7 | | | 第58号代価表, SS1030//16 令和3必携第2編1-1-6 |
| 廃材処理料(東部地区) | 路盤材(上層・下層) | m3 | 2.7 | | | 第7号代価表, SX1010//1 |
| 発生土運搬費 | 積込2次0.28m3、クントラック4t車 L=5.1km 土砂 DID区域内 | m3 | 15.4 | | | 第63号代価表, SS1030//17 令和3必携第2編1-1-6 |
| 管路埋戻工(機械) | 改良土 20~0mm(昼間) BH クロー型 山積0.28m3排ガス2次 | m3 | 5.6 | | | 第64号代価表, SZ1010//4 令和3必携第2編1-1-2 |
| 管路埋戻工(機械) | 改良土 40~0mm(昼間) BH クロー型 山積0.28m3排ガス2次 | m3 | 2.1 | | | 第65号代価表, SZ1010//3 令和3必携第2編1-1-2 |
| 下層路盤工 | 仕上り厚 30cm 2層(幅1.8m未満) 再生クワツヤン RC-40 | m2 | 9 | | | 第59号代価表, SZ1050//3 令和3必携第2編1-1-4 |
| 舗装工(人力施工) | 再生密粒度アコン(13) 瀝青材散布なし 仕上厚5cm 車道及び路肩 | m2・1層 | 9 | | | 第14号代価表, SZ1070//2 令和3必携第2編1-1-8 |

- 66 -

(030060-0)

| 公道内給水管接続替工C-1 第39号内訳書の1 AZ2103-0000-01 | | 土工 1式当り内訳書 | | | | 種別： 形状： 備考： |
|--|--|------------|------|-----|-----|---------------------------------------|
| 名 称 | 規 格 | 単 位 | 数 量 | 単 価 | 金 額 | 摘 要 |
| 舗装版切断 アスファルト舗装版 | 舗装厚：15cmを超え30cm以下 | m | 12 | | | 第56号代価表, SP1D210//3 令和3県土木IV-3-③-1 |
| 舗装版切断 アスファルト舗装版 | 舗装厚：15cm以下 | m | 3 | | | 第1号代価表, SP1D210//1 令和3県土木IV-3-③-1 |
| 舗装版取り壊し積込工 | 0cm超え10cm以下 小型BH クロー型山積0.13m3排ガス2次 | m2 | 4 | | | 第2号代価表, SS1040//1 令和3必携第2編1-1-3 |
| 発生土運搬費 | 積込2次0.13m3、クランプトラック2t車 L=4.8km As塊 DID区域内 | m3 | 0.3 | | | 第3号代価表, SS1030//5 令和3必携第2編1-1-6 |
| 廃材処理料（東部地区） | AS殻 | m3 | 0.3 | | | 第4号代価表, SX1000//1 |
| 小型バックホウ掘削積込 | 小型BH クロー型 山積0.13m3排ガス2次 | m3 | 2.8 | | | 第5号代価表, SS1000//1 令和3必携第2編1-1-1 |
| 発生土運搬費 | 積込2次0.13m3、クランプトラック2t車 L=4.8km 土砂 DID区域内 | m3 | 1 | | | 第6号代価表, SS1030//6 令和3必携第2編1-1-6 |
| 廃材処理料（東部地区） | 路盤材（上層・下層） | m3 | 1 | | | 第7号代価表, SX1010//1 |
| 発生土運搬費 | 積込2次0.13m3、クランプトラック2t車 L=10km 土砂 DID区域内 | m3 | 0.01 | | | 第15号代価表, SS1030//1 令和3必携第2編1-1-6 |
| 土砂受入処分料（確認処分） | 普通土砂、2t車 | m3 | 0.01 | | | 第10号代価表, SX1020//2 |
| 発生土運搬費 | 積込2次0.13m3、クランプトラック2t車 L=5.1km 土砂 DID区域内 | m3 | 3.6 | | | 第16号代価表, SS1030//7 令和3必携第2編1-1-6 |
| 管路埋戻工（機械） | 改良土 20～0mm（昼間） 小型BH クロー型 山積0.13m3排ガス2次 | m3 | 1.2 | | | 第24号代価表, SZ1010//2 令和3必携第2編1-1-2 |

- 71 -

(030060-0)

| 公道内給水管接続替工C-1 第39号内訳書の2 AZ2103-0000-01 | | 土工 1式当り内訳書 | | | | 種別： 形状： 備考： |
|--|---|------------|-----|-----|-----|-------------------------------------|
| 名 称 | 規 格 | 単 位 | 数 量 | 単 価 | 金 額 | 摘 要 |
| 管路埋戻工（機械） | 改良土 40～0mm（昼間） 小型BH クロー型 山積0.13m3排ガス2次 | m3 | 0.6 | | | 第17号代価表, SZ1010//1 令和3必携第2編1-1-2 |
| 下層路盤工 | 仕上り厚 30cm 2層（幅1.8m未満） 再生クワツヤアソ RC-40 | m2 | 3 | | | 第59号代価表, SZ1050//3 令和3必携第2編1-1-4 |
| 下層路盤工 | 仕上り厚 10cm 1層（幅1.8m未満） 再生クワツヤアソ RC-40 | m2 | 0.7 | | | 第81号代価表, SZ1050//6 令和3必携第2編1-1-4 |
| 舗装工（人力施工） | 再生密粒度7スコン（13） 瀝青材散布なし 仕上厚5cm 車道及び路肩 | m2・1層 | 3 | | | 第14号代価表, SZ1070//2 令和3必携第2編1-1-8 |
| 舗装工（人力施工） | 再生粗粒度7スコン（20） 瀝青材散布なし 仕上厚5cm 車道及び路肩 | m2・1層 | 3 | | | 第60号代価表, SZ1070//3 令和3必携第2編1-1-8 |
| 舗装工（人力施工） | 再生密粒度7スコン（13） 瀝青材散布なし 仕上厚5cm 歩道 | m2・1層 | 0.7 | | | 第82号代価表, SZ1070//7 令和3必携第2編1-1-8 |
| 合 計 | | 式 | 1 | | | |
| | | | | | | |
| | | | | | | |
| | | | | | | |
| | | | | | | |

- 72 -

(030060-0)

| 公道内給水管接続替工C-1 第40号内訳書 AZ2104-0000-01 | | 管工 1式当り内訳書 | | | | 種別： 形状： 備考： |
|--|-----------------------------|------------|-----|-----|-----|----------------------|
| 名 称 | 規 格 | 単 位 | 数 量 | 単 価 | 金 額 | 摘 要 |
| 給水管接続替工 | φ50 SUS316 L=0m DIP、SUS用 | 箇所 | 1 | | | 第118号代価表, SKF2119//1 |
| 給水管接続替工 | φ20 PEP L=7m DIP、SUS用 | 箇所 | 1 | | | 第86号代価表, S0001//3(特) |
| 給水管接続替調整工 | | 件 | 2 | | | 第41号代価表, SKD2210//1 |
| 合 計 | | 式 | 1 | | | |
| | | | | | | |
| | | | | | | |
| | | | | | | |
| | | | | | | |
| | | | | | | |
| | | | | | | |
| | | | | | | |
| | | | | | | |
| | | | | | | |

- 73 -

(030060-0)

| 宅地内給水管接続替工C-1 第41号内訳書 AZ2201-0000-01 | | 土工 1式当り内訳書 | | | | 種別： 形状： 備考： |
|--|---|------------|-----|-----|-----|--|
| 名 称 | 規 格 | 単 位 | 数 量 | 単 価 | 金 額 | 摘 要 |
| 舗装版切断 コンクリート舗装版 | 舗装厚:15cm以下 | m | 13 | | | 第42号代価表, SP1D210//2 令和3県土木IV-3-③-1 |
| 構造物とりこわし工 | 無筋構造物 時間制約無 夜間無 人力施工 対策無 | m3 | 0.2 | | | 第43号代価表, SA0360//1 令和3県土木VI-1-④-1 |
| 般運搬(人力施工・昼間) | Co構造物とりこわし DID区間あり L=4.8km 2tダンプトラック | m3 | 0.2 | | | 第44号代価表, SKD1202//1 |
| 廃材処理料(東部地区) | 無筋CO殻 | m3 | 0.2 | | | 第45号代価表, SX1000//2 |
| コンクリート 無筋・鉄筋構造物 | 人力打設18-8-25(20)(高炉) 一般養生 小運搬無 | m3 | 0.2 | | | 第46号代価表, SPZ5010//2 令和3県土木II-4-①-1 |
| 床掘り 土砂 | 現場制約あり | m3 | 2.2 | | | 第47号代価表, SP12110//1 令和3県土木II-1-③-1 |
| 埋戻し 土砂 | 現場制約あり 締固め有り | m3 | 2.2 | | | 第48号代価表, SP12150//1 令和3県土木II-1-③-10 |
| 合 計 | | 式 | 1 | | | |
| | | | | | | |
| | | | | | | |
| | | | | | | |
| | | | | | | |

- 74 -

(030060-0)

| 管撤去工C 第44号内訳書 AZ2304-0000-01 | | 管工 1式当り内訳書 | | | | 種別： 形状： 備考： |
|------------------------------------|-------------|------------|-----|-----|-----|----------------------|
| 名 称 | 規 格 | 単 位 | 数 量 | 単 価 | 金 額 | 摘 要 |
| 管撤去工 | φ200 DIP | m | 5 | | | 第91号代価表, SKF2021//1 |
| 管撤去工 | φ150 DIP | m | 12 | | | 第119号代価表, SKF2021//2 |
| 仕切弁撤去工 | φ150 | 基 | 3 | | | 第92号代価表, SKF2081//1 |
| 仕切弁きょう撤去工 | | 箇所 | 3 | | | 第94号代価表, SKF2094//1 |
| 合 計 | | 式 | 1 | | | |
| | | | | | | |
| | | | | | | |
| | | | | | | |
| | | | | | | |
| | | | | | | |
| | | | | | | |
| | | | | | | |
| | | | | | | |
| | | | | | | |

- 77 -

(030060-0)

| 路盤入替工C-1 第45号内訳書の1 AZ2402-0000-01 | | 土工 1式当り内訳書 | | | | 種別： 形状： 備考： |
|---|--|--------------------|-----|-----|-----|--|
| 名 称 | 規 格 | 単 位 | 数 量 | 単 価 | 金 額 | 摘 要 |
| 舗装版切断 アスファルト舗装版 | 舗装厚:15cmを超え30cm以下 | m | 11 | | | 第56号代価表, SP1D210//3 令和3県土木IV-3-③-1 |
| 舗装版破碎 アスファルト舗装版 | 15cmを超え35cm以下 騒音振動対策必要 障害無 積込有 | m ² | 12 | | | 第95号代価表, SP1D110//1 令和3県土木IV-3-②-1 |
| 般運搬 舗装版破碎 | 機械積込:騒音対策不要15cm超,又騒音対策要 DID:有り 5.5km以下 | m ³ | 2.4 | | | 第96号代価表, SP13L10//1 令和3県土木II-2-25-1 |
| 廃材処理料 (東部地区) | AS殻 | m ³ | 2.4 | | | 第4号代価表, SX1000//1 |
| バックホウ掘削積込 | BH クローラ型 山積0.28m ³ 排ガス2次 | m ³ | 2 | | | 第57号代価表, SS1000//2 令和3必携第2編1-1-1 |
| 発生土運搬費 | 積込2次0.28m ³ 、クランプトラック4t車 L=4.8km 土砂 DID区域内 | m ³ | 2 | | | 第58号代価表, SS1030//16 令和3必携第2編1-1-6 |
| 廃材処理料 (東部地区) | 路盤材 (上層・下層) | m ³ | 2 | | | 第7号代価表, SX1010//1 |
| 不陸整正工 | 仕上り厚3cm(幅1.8m以上) 再生クワッチャン RC-40 | m ² | 2 | | | 第54号代価表, SZ1060//3 令和3必携第2編1-1-5 |
| 下層路盤工 | 仕上り厚 20cm 1層(幅1.8m以上) 再生クワッチャン RC-40 | m ² | 10 | | | 第97号代価表, SZ1050//7 令和3必携第2編1-1-4 |
| 上層路盤(車道・路肩部) | 1.4m未満(1層当平均仕上厚50超100mm以下) 再生瀝青安定処理材(40) 100mm | m ² | 12 | | | 第98号代価表, SPZB040//1 令和3県土木IV-1-①-1 |
| 舗装工(人力施工) | 再生粗粒度アスコン(20) 瀝青材散布なし 仕上厚5cm 車道及び路肩 | m ² ・1層 | 12 | | | 第60号代価表, SZ1070//3 令和3必携第2編1-1-8 |
| 舗装工(人力施工) | 再生密粒度アスコン(13) 瀝青材散布なし 仕上厚5cm 車道及び路肩 | m ² ・1層 | 12 | | | 第14号代価表, SZ1070//2 令和3必携第2編1-1-8 |

- 78 -

(030060-0)

| 路面復旧工C-2 第47号内訳書 AZ2602-0000-01 | | 土工 1式当り内訳書 | | | | 種別： 形状： 備考： | |
|---------------------------------------|---|------------|-----|-----|-----|---------------------------------------|--|
| 名 称 | 規 格 | 単 位 | 数 量 | 単 価 | 金 額 | 摘 要 | |
| 舗装版切断 アスファルト舗装版 | 舗装厚：15cm以下 | m | 15 | | | 第1号代価表, SP1D210//1 令和3県土木IV-3-③-1 | |
| 舗装版取り壊し積込工 | 0cm超え10cm以下 BH クレーン積0.28m3排ガス2次 | m2 | 51 | | | 第52号代価表, SS1040//2 令和3必携第2編1-1-3 | |
| 発生土運搬費 | 積込2次0.28m3、ダンプトラック4t車 L=4.8km As塊 DID区域内 | m3 | 2.6 | | | 第53号代価表, SS1030//15 令和3必携第2編1-1-6 | |
| 廃材処理料（東部地区） | AS殻 | m3 | 2.6 | | | 第4号代価表, SX1000//1 | |
| 不陸整正工 | 仕上り厚3cm(幅1.8m以上) 再生クワッシュン RC-40 | m2 | 51 | | | 第54号代価表, SZ1060//3 令和3必携第2編1-1-5 | |
| 表層(車道・路肩部) プライムコート PK-3 | 1.4m以上3.0m以下 50mm 密粒度アスコン(13) | m2 | 51 | | | 第55号代価表, SPZB130//1 令和3県土木IV-1-②-1 | |
| 合 計 | | 式 | 1 | | | | |
| | | | | | | | |
| | | | | | | | |
| | | | | | | | |
| | | | | | | | |
| | | | | | | | |

(030060-0)

| 交通管理工C 第48号内訳書 AZ2702-0000-01 | | 交通管理工C 1式当り内訳書 | | | | 種別： 形状： 備考： | |
|-------------------------------------|-----|----------------|-----|-----|-----|--------------------|--|
| 名 称 | 規 格 | 単 位 | 数 量 | 単 価 | 金 額 | 摘 要 | |
| 交通誘導警備員B | | 人 | | | | R4450 県単価・R0804 | |
| 合 計 | | 式 | 1 | | | | |
| | | | | | | | |
| | | | | | | | |
| | | | | | | | |
| | | | | | | | |
| | | | | | | | |
| | | | | | | | |
| | | | | | | | |
| | | | | | | | |

(030060-0)

| 配水管布設工D 第51号内訳書の1 AZ4204-0000-01 | | 管工 1式当り内訳書 | | | | 種別： 形状： 備考： |
|--|------------------------|------------|-----|-----|-----|--|
| 名 称 | 規 格 | 単 位 | 数 量 | 単 価 | 金 額 | 摘 要 |
| 仕切弁設置工 | φ75 | 基 | 1 | | | 第120号代価表, SKF2071//3 |
| メカカシ継手工 | 75mm K形 特殊継手 | 口 | 1 | | | 第121号代価表, SS0130//1 令和3必携第1編2-3-3 |
| G X形継手接合工 | 直管 φ75mm | 口 | 2 | | | 第122号代価表, SS0165//8 令和3必携第1編2-3-8 |
| G X形継手接合工 | 異形管 φ75mm | 口 | 4 | | | 第123号代価表, SS0165//9 令和3必携第1編2-3-8 |
| ボリエレン管継手工 | φ50mm 融着(EF)継手・両受 | 口 | 4 | | | 第28号代価表, SS0360//1 令和3必携第1編2-6-1~2 |
| ボリエレン管(メカカシ継手)布設工 | φ50mm | 口 | 3 | | | 第29号代価表, SS0365//1 令和3必携第1編2-6-3 |
| ボリエレン管切断工 | φ50 | 口 | 2 | | | 第30号代価表, SS0457//1 令和3必携第1編2-8-7 |
| 鋳鉄管切断・溝切り加工工 | φ75mm G X形/2工程(専用工具使用) | 箇所 | 2 | | | 第124号代価表, SZ0420//3 令和3必携第1編2-8-3 |
| φ300以下天端明示テープ工 | | m | 14 | | | 第31号代価表, SKD2204//1 |
| 鋳鉄管吊込み据付工(機械) | 呼び径 φ75mm以下 | m | 14 | | | 第125号代価表, SS0110//3 令和3必携第1編2-3-1~2 |
| ボリエレンスリーブ被覆工 | 75mm 粘着テープ | m | 14 | | | 第126号代価表, SS0200//3 令和3必携第1編2-3-13 |
| 管明示テープ工(鋳鉄管) | φ75×4m 胴巻3箇所 天端明示無し | m | 14 | | | 第127号代価表, SS0770//3 令和3必携第1編2-3-15 |

- 87 -

(030060-0)

| 配水管布設工D 第51号内訳書の2 AZ4204-0000-01 | | 管工 1式当り内訳書 | | | | 種別： 形状： 備考： |
|--|-------------|------------|-----|-----|-----|---------------------------------------|
| 名 称 | 規 格 | 単 位 | 数 量 | 単 価 | 金 額 | 摘 要 |
| 管明示シート工 | | m | 14 | | | 第33号代価表, SS0780//1 令和3必携第1編2-3-16 |
| 断水連絡工(切断含む) | φ50~100 | 箇所 | 1 | | | 第21号代価表, SKD2160//1 |
| 水替工(断水連絡用) | φ50 | 日 | | | | 第22号代価表, SKD1111//1 |
| 広報用各戸ビラ | | 枚 | 4 | | | 第23号代価表, SKD2220//1 |
| G X継手挿口加工工 | φ75 タッピンねじ式 | 口 | 2 | | | 第128号代価表, SS0175//3 令和3必携第1編2-3-10 |
| 合 計 | | 式 | 1 | | | |
| | | | | | | |
| | | | | | | |
| | | | | | | |
| | | | | | | |
| | | | | | | |
| | | | | | | |

- 88 -

(030060-0)

| 管撤去工D 第57号内訳書 AZ3403-0000-01 | | 土工 1式当り内訳書 | | | | 種別： 形状： 備考： |
|------------------------------------|--|------------|-----|-----|-----|-------------------------------------|
| 名 称 | 規 格 | 単 位 | 数 量 | 単 価 | 金 額 | 摘 要 |
| 小型バックホウ掘削積込 | 小型BH ケ-ラ型 山積0.13m3排ガス2次 | m3 | 1 | | | 第5号代価表, SS1000//1 令和3必携第2編1-1-1 |
| 発生土運搬費 | 積込2次0.13m3、クマントラック2t車 L=5.1km 土砂 DID区域内 | m3 | 2.1 | | | 第16号代価表, SS1030//7 令和3必携第2編1-1-6 |
| 管路埋戻工(機械) | 改良土 20~0mm (昼間) 小型BH ケ-ラ型 山積0.13m3排ガス2次 | m3 | 1 | | | 第24号代価表, SZ1010//2 令和3必携第2編1-1-2 |
| 合 計 | | 式 | 1 | | | |
| | | | | | | |
| | | | | | | |
| | | | | | | |
| | | | | | | |
| | | | | | | |
| | | | | | | |
| | | | | | | |
| | | | | | | |
| | | | | | | |

- 97 -

(030060-0)

| 管撤去工D 第58号内訳書 AZ3404-0000-01 | | 管工 1式当り内訳書 | | | | 種別： 形状： 備考： |
|------------------------------------|---------------|------------|-----|-----|-----|--------------------------------------|
| 名 称 | 規 格 | 単 位 | 数 量 | 単 価 | 金 額 | 摘 要 |
| 管撤去工 | φ50 PEP | m | 7 | | | 第130号代価表, SKF202C//1 |
| 管撤去工 | φ50 GP(人力) | m | 7 | | | 第131号代価表, SKF2025//1 |
| 鋳鉄製仕切弁撤去工(機械) | φ50mm たて型 | 基 | 1 | | | 第132号代価表, SS0461//3 令和3必携第1編2-9-1 |
| 仕切弁運搬処分工 | φ50 | 基 | 1 | | | 第133号代価表, S0001//5(特) |
| 仕切弁きょう撤去工 | | 箇所 | 2 | | | 第94号代価表, SKF2094//1 |
| 合 計 | | 式 | 1 | | | |
| | | | | | | |
| | | | | | | |
| | | | | | | |
| | | | | | | |
| | | | | | | |
| | | | | | | |
| | | | | | | |
| | | | | | | |

- 98 -

(030060-0)

| 路面復旧工D-2 第59号内訳書 AZ3502-0000-01 | | 土工 1式当り内訳書 | | | | 種別： 形状： 備考： | |
|---------------------------------------|---|------------|-----|-----|-----|---------------------------------------|--|
| 名 称 | 規 格 | 単 位 | 数 量 | 単 価 | 金 額 | 摘 要 | |
| 舗装版切断 アスファルト舗装版 | 舗装厚：15cm以下 | m | 12 | | | 第1号代価表, SP1D210//1 令和3県土木IV-3-③-1 | |
| 舗装版取り壊し積込工 | 0cm超え10cm以下 BH クレーン積0.28m3排ガス2次 | m2 | 37 | | | 第52号代価表, SS1040//2 令和3必携第2編1-1-3 | |
| 発生土運搬費 | 積込2次0.28m3、ダンプトラック4t車 L=4.8km As塊 DID区域内 | m3 | 1.9 | | | 第53号代価表, SS1030//15 令和3必携第2編1-1-6 | |
| 廃材処理料（東部地区） | AS殻 | m3 | 1.9 | | | 第4号代価表, SX1000//1 | |
| 不陸整正工 | 仕上り厚3cm(幅1.8m以上) 再生クワッシュン RC-40 | m2 | 37 | | | 第54号代価表, SZ1060//3 令和3必携第2編1-1-5 | |
| 表層(車道・路肩部) プライムコート PK-3 | 1.4m以上3.0m以下 50mm 密粒度アスコン(13) | m2 | 37 | | | 第55号代価表, SPZB130//1 令和3県土木IV-1-②-1 | |
| 合 計 | | 式 | 1 | | | | |
| | | | | | | | |
| | | | | | | | |
| | | | | | | | |
| | | | | | | | |
| | | | | | | | |

(030060-0)

| 交通管理工D 第60号内訳書 AZ3602-0000-01 | | 交通管理工D 1式当り内訳書 | | | | 種別： 形状： 備考： | |
|-------------------------------------|-----|----------------|-----|-----|-----|--------------------|--|
| 名 称 | 規 格 | 単 位 | 数 量 | 単 価 | 金 額 | 摘 要 | |
| 交通誘導警備員B | | 人 | | | | R4450 県単価・R0804 | |
| 合 計 | | 式 | 1 | | | | |
| | | | | | | | |
| | | | | | | | |
| | | | | | | | |
| | | | | | | | |
| | | | | | | | |
| | | | | | | | |
| | | | | | | | |
| | | | | | | | |
| | | | | | | | |

(030060-0)

| 消火栓設置撤去工E 第61号内訳書 AZ4002-0000-01 | | 材料費 1式当り内訳書 | | | | 種別： 形状： 備考： |
|--|--|-------------|-----|-----|-----|-------------------|
| 名 称 | 規 格 | 単 位 | 数 量 | 単 価 | 金 額 | 摘 要 |
| 消火栓(単口) | JWWA B 103・右開 φ75 内外面粉体塗装 | 基 | 1 | | | H301075 局独自 |
| 補修弁(ボ-ル弁 2種 RC形-G形 浅埋用) | JWWA B 126 φ75 L=100mm レバ-式 内外面粉体塗装 | 基 | 1 | | | H401075 局独自 |
| 消火栓用鉄ぶた(ボックス用)接合部品含む | JWWA B132 600(横須賀型) | 組 | 1 | | | HW11020 局独自 |
| 消火栓用レジンボックス(A+C+底板) | JWWA K148 600×600(2タイプ合計) | 組 | 1 | | | HW14010 局独自 |
| 合 計 | | 式 | 1 | | | |
| | | | | | | |
| | | | | | | |
| | | | | | | |
| | | | | | | |
| | | | | | | |
| | | | | | | |
| | | | | | | |
| | | | | | | |
| | | | | | | |

- 101 -

(030060-0)

| 消火栓設置撤去工E 第62号内訳書の1 AZ4003-0000-01 | | 土工 1式当り内訳書 | | | | 種別： 形状： 備考： |
|--|--|------------|-----|-----|-----|---------------------------------------|
| 名 称 | 規 格 | 単 位 | 数 量 | 単 価 | 金 額 | 摘 要 |
| 舗装版切断 アスファルト舗装版 | 舗装厚:15cmを超え30cm以下 | m | 7 | | | 第56号代価表, SP1D210//3 令和3県土木IV-3-③-1 |
| 舗装版取り壊し積込工 | 0cm超え10cm以下 BH クローラ山積0.28m3排ガス2次 | m2 | 3 | | | 第52号代価表, SS1040//2 令和3必携第2編1-1-3 |
| 発生土運搬費 | 積込2次0.28m3、クントラック4t車 L=4.8km As塊 DID区域内 | m3 | 0.3 | | | 第53号代価表, SS1030//15 令和3必携第2編1-1-6 |
| 廃材処理料(東部地区) | AS殻 | m3 | 0.3 | | | 第4号代価表, SX1000//1 |
| バックホウ掘削積込 | BH クローラ型 山積0.28m3排ガス2次 | m3 | 4.6 | | | 第57号代価表, SS1000//2 令和3必携第2編1-1-1 |
| 発生土運搬費 | 積込2次0.28m3、クントラック4t車 L=4.8km 土砂 DID区域内 | m3 | 1 | | | 第58号代価表, SS1030//16 令和3必携第2編1-1-6 |
| 廃材処理料(東部地区) | 路盤材(上層・下層) | m3 | 1 | | | 第7号代価表, SX1010//1 |
| 発生土運搬費 | 積込2次0.28m3、クントラック4t車 L=5.1km 土砂 DID区域内 | m3 | 7.1 | | | 第63号代価表, SS1030//17 令和3必携第2編1-1-6 |
| 管路埋戻工(機械) | 改良土 40~0mm(昼間) BH クローラ型 山積0.28m3排ガス2次 | m3 | 3.6 | | | 第65号代価表, SZ1010//3 令和3必携第2編1-1-2 |
| 下層路盤工 | 仕上り厚 30cm 2層(幅1.8m未満) 再生クラッシュヤシ RC-40 | m2 | 3 | | | 第59号代価表, SZ1050//3 令和3必携第2編1-1-4 |
| 舗装工(人力施工) | 再生密粒度アスコン(13) 瀝青材散布なし 仕上厚5cm 車道及び路肩 | m2・1層 | 3 | | | 第14号代価表, SZ1070//2 令和3必携第2編1-1-8 |
| 舗装工(人力施工) | 再生粗粒度アスコン(20) 瀝青材散布なし 仕上厚5cm 車道及び路肩 | m2・1層 | 3 | | | 第60号代価表, SZ1070//3 令和3必携第2編1-1-8 |

- 102 -

(030060-0)

| 第2号代価表 SS1040-0000-01 | | 舗装版取り壊し積込工 100m2当り | | | | 種別：0cm超え10cm以下 形状：小型型 加圧山積0.13m3 備考：令和3必携第2編1-1-3 | |
|--------------------------|----------------------------|--------------------|-----|-----|-----|---|-------------------------------------|
| 名 称 | 規 格 | 単 位 | 数 量 | 単 価 | 金 額 | 雑 額 | 摘 要 |
| 土木一般世話役 | | 人 | | | | | R4000 県単価・R0125 |
| 普通作業員 | | 人 | | | | | R0200 県単価・R0102 |
| 小型バックホフ運転 | クロー型 山積0.13m3 排出ガス対策型2次 | 日 | | | | | 第136号代価表, SM020//2 令和3県機械運転 機-18 |
| 諸雑費 | | 式 | 1 | | | | Z9000 |
| 合 計 | | m2 | 100 | | | | |
| 単 位 当 り | | m2 | 1 | | | | |
| | | | | | | | |
| | | | | | | | |
| | | | | | | | |
| | | | | | | | |

- 109 -

(030060-0)

| 第3号代価表 SS1030-0000-05 | | 発生土運搬費 10m3当り | | | | 種別：積込2次0.13m3、ダンプトラック2t車 形状：L=4.8km As塊 DID区域内 備考：令和3必携第2編1-1-6 | |
|--------------------------|-------------|---------------|-----|-----|-----|---|-------------------------------------|
| 名 称 | 規 格 | 単 位 | 数 量 | 単 価 | 金 額 | 雑 額 | 摘 要 |
| ダンプトラック運転 | 普通タイプセル 2t積 | 日 | | | | | 第137号代価表, SM070//1 令和3県機械運転 機-22 |
| 諸雑費 | | 式 | 1 | | | | Z9000 |
| 合 計 | | m3 | 10 | | | | |
| 単 位 当 り | | m3 | 1 | | | | |
| | | | | | | | |
| | | | | | | | |
| | | | | | | | |
| | | | | | | | |
| | | | | | | | |

- 110 -

(030060-0)

| 第4号代価表 SX1000-0000-01 | | 廃材処理料 (東部地区) 1m3当り | | | | 種別: AS殻 形状: 備考: | |
|--------------------------|---------------|--------------------|-----|-----|-----|-----------------------|---------------------------|
| 名 称 | 規 格 | 単 位 | 数 量 | 単 価 | 金 額 | 雑 | 摘 要 |
| 廃材処理料 (東部地区) | 処分費の対象 AS殻 | m3 | 1 | | | | K511210 県単価・Z132597000 |
| 合 計 | | m3 | 1 | | | | |
| 単 位 当 り | | m3 | 1 | | | | |
| | | | | | | | |
| | | | | | | | |
| | | | | | | | |
| | | | | | | | |
| | | | | | | | |
| | | | | | | | |
| | | | | | | | |
| | | | | | | | |
| | | | | | | | |
| | | | | | | | |

(030060-0)

| 第5号代価表 SS1000-0000-01 | | 小型バックホウ掘削積込 100m3当り | | | | 種別: 小型H カラー型 山積0.13m3排気2次 形状: 備考: 令和3必携第2編1-1-1 | |
|--------------------------|----------------------------|---------------------|-----|-----|-----|---|-------------------------------------|
| 名 称 | 規 格 | 単 位 | 数 量 | 単 価 | 金 額 | 雑 | 摘 要 |
| 土木一般世話役 | | 人 | | | | | R4000 県単価・R0125 |
| 普通作業員 | | 人 | | | | | R0200 県単価・R0102 |
| 小型バックホウ運転 | カラー型 山積0.13m3 排出ガス対策型2次 | 日 | | | | | 第136号代価表, SM020//2 令和3県機械運転 機-18 |
| 諸雑費 | | 式 | 1 | | | | Z9000 |
| 合 計 | | m3 | 100 | | | | |
| 単 位 当 り | | m3 | 1 | | | | |
| | | | | | | | |
| | | | | | | | |
| | | | | | | | |
| | | | | | | | |
| | | | | | | | |
| | | | | | | | |
| | | | | | | | |
| | | | | | | | |

(030060-0)

| 第6号代価表 SS1030-0000-06 | | 発生土運搬費 10m3当り | | | | 種別:積込2次0.13m3、ダンプトラック2t車 形状:L=4.8km 土砂 DID区域内 備考:令和3必携第2編1-1-6 | |
|--------------------------|-------------|---------------|-----|-----|-----|--|-------------------------------------|
| 名 称 | 規 格 | 単 位 | 数 量 | 単 価 | 金 額 | 雑 額 | 摘 要 |
| ダンプトラック運転 | 普通アイセブル 2t積 | 日 | | | | | 第137号代価表, SM070//1 令和3県機械運転 機-22 |
| 諸雑費 | | 式 | 1 | | | | Z9000 |
| 合 計 | | m3 | 10 | | | | |
| 単 位 当 り | | m3 | 1 | | | | |
| | | | | | | | |
| | | | | | | | |
| | | | | | | | |
| | | | | | | | |
| | | | | | | | |
| | | | | | | | |
| | | | | | | | |
| | | | | | | | |
| | | | | | | | |

(030060-0)

| 第7号代価表 SX1010-0000-01 | | 廃材処理料 (東部地区) 1m3当り | | | | 種別:路盤材 (上層・下層) 形状: 備考: | |
|--------------------------|-----------------------|--------------------|-----|-----|-----|------------------------------|---------------------------|
| 名 称 | 規 格 | 単 位 | 数 量 | 単 価 | 金 額 | 雑 額 | 摘 要 |
| 廃材処理料 (東部地区) | 処分費の対象 路盤材 (上層・下層) | m3 | 1 | | | | K514010 県単価・Z132597040 |
| 合 計 | | m3 | 1 | | | | |
| 単 位 当 り | | m3 | 1 | | | | |
| | | | | | | | |
| | | | | | | | |
| | | | | | | | |
| | | | | | | | |
| | | | | | | | |
| | | | | | | | |
| | | | | | | | |
| | | | | | | | |
| | | | | | | | |
| | | | | | | | |

| 第8号代価表 SKF1010-0000-01 | | 人力掘削工 1m3当り | | | | 種別： 形状：土砂、現場制約あり 備考： | |
|---------------------------|--------|-------------|-----|-----|-----|----------------------------|---------------------------------------|
| 名 称 | 規 格 | 単 位 | 数 量 | 単 価 | 金 額 | 雑 | 摘 要 |
| 床掘り 土砂 | 現場制約あり | m3 | 1 | | | | 第47号代価表, SP12110//1 令和3県土木Ⅱ-1-③-1 |
| 人力積込 | 土砂 | m3 | 1 | | | | 第138号代価表, SP12080//1 令和3県土木Ⅱ-1-②-1 |
| 諸雑費 | | 式 | 1 | | | | Z9000 |
| 合 計 | | m3 | 1 | | | | |
| 単 位 当 り | | m3 | 1 | | | | |
| | | | | | | | |
| | | | | | | | |
| | | | | | | | |
| | | | | | | | |
| | | | | | | | |
| | | | | | | | |
| | | | | | | | |
| | | | | | | | |

| 第9号代価表 SP12020-0000-01 | | 土砂等運搬 土砂(岩塊・玉石混り土含む) 1m3当り | | | | 種別：人力 形式：DID有り 10.5km以下 備考：令和3県土木Ⅱ-1-②-1 | |
|---------------------------|-------|----------------------------|--------------------------------------|------|-------------------------------------|--|--|
| 代 表 機 材 規 格 | 構成比 | 基 準 単 価 | 積 算 規 格 | 地区単価 | 備 考 | | |
| K | 19.75 | | | | | | |
| K1 | 19.75 | Q0400 | ダンプトラック損料/ク化損耗費(良好)含む/ロード・ディーゼル 2t積級 | | M0400/5 機械損料・03-01-011-020-001加算 | | |
| R | 70.85 | | | | | | |
| R1 | 70.85 | U1500 | 一般運転手 | | R1500 県単価・R0115 | | |
| Z | 9.4 | | | | | | |
| Z1 | 9.4 | J0710 | 軽油/1. 2号 | | T0710 県単価・Z006702002 | | |
| | | | 合 計 | | | | |
| | | | 単 位 当 り | | | | |
| | | | | | | | |
| | | | | | | | |
| | | | | | | | |
| | | | | | | | |
| | | | | | | | |
| | | | | | | | |
| | | | | | | | |
| | | | | | | | |
| | | | | | | | |

(030060-0)

| 第12号代価表 SKF1015-0000-01 | | 人力埋戻工 1m3当り | | | | 種別：改良土 40～0mm（昼間） 形状：現場制約あり、土砂、締固め有り 備考： | |
|----------------------------|-------------------|-------------|------|-----|-----|--|---------------------------------------|
| 名 称 | 規 格 | 単 位 | 数 量 | 単 価 | 金 額 | 雑 額 | 摘 要 |
| 埋戻し 土砂 | 現場制約あり 締固め有り | m3 | 1 | | | | 第48号代価表, SP12150//1 令和3県土木Ⅱ-1-③-10 |
| 改良土 | (昼間)40～0mm、処分費の対象 | m3 | 1.25 | | | | TS00510 局独自 |
| 諸雑費 | | 式 | 1 | | | | Z9000 |
| 合 計 | | m3 | 1 | | | | |
| 単 位 当 り | | m3 | 1 | | | | |
| | | | | | | | |
| | | | | | | | |
| | | | | | | | |
| | | | | | | | |

- 119 -

(030060-0)

| 第13号代価表 SZ1050-0000-01 | | 下層路盤工 100m2当り | | | | 種別：仕上り厚 25cm 2層(幅1.8m未満) 形状：再生クラッシャー RC-40 備考：令和3必携第2編1-1-4 | |
|---------------------------|---------|---------------|-------|-----|-----|---|-------------------------------------|
| 名 称 | 規 格 | 単 位 | 数 量 | 単 価 | 金 額 | 雑 額 | 摘 要 |
| 普通作業員 | | 人 | | | | | R0200 県単価・R0102 |
| 再生クラッシャーラン | RC-40 | m3 | 31.75 | | | | T0545 県単価・Z002122003 |
| クワ 運転 | 60～80kg | 日 | | | | | 第139号代価表, SM107//1 令和3県機械運転 機-31 |
| 諸雑費 | | 式 | 1 | | | | Z9000 |
| 合 計 | | m2 | 100 | | | | |
| 単 位 当 り | | m2 | 1 | | | | |
| | | | | | | | |
| | | | | | | | |
| | | | | | | | |

- 120 -

(030060-0)

| 第14号代価表 SZ1070-0000-02 | | 舗装工(人力施工) 100m ² ・1層当り | | | 種別:再生密粒度7 ^{mm} (13) 遷移材散布なし 形状:仕上厚5cm 車道及び路肩 備考:令和3必携第2編1-1-8 | | |
|---------------------------|---|-----------------------------------|--------|-----|--|-----|-------------------------------------|
| 名 称 | 規 格 | 単 位 | 数 量 | 単 価 | 金 額 | 雑 額 | 摘 要 |
| 土木一般世話役 | | 人 | | | | 15 | R4000 県単価・R0125 |
| 特殊作業員 | | 人 | | | | 15 | R0100 県単価・R0101 |
| 普通作業員 | | 人 | | | | 15 | R0200 県単価・R0102 |
| アスファルト単価 | 再生密粒度7 ^{mm} (13) 小型車 | t | 12.573 | | | | 第140号代価表, SY9010//1 |
| 振動ロー運転 | ハト ^カ イ ^ト 式 0.5~0.6t | 日 | | | | 15 | 第141号代価表, SM091//1 令和3県機械運転 機-23 |
| 振動コンバ ^ク タ運転 | 前進型 40~60kg | 日 | | | | 15 | 第142号代価表, SM078//1 令和3県機械運転 機-23 |
| 諸雑費 | | % | | | | | Z1000 |
| 合 計 | | m ² ・1層 | 100 | | | | |
| 単 位 当 り | | m ² ・1層 | 1 | | | | |

- 121 -

(030060-0)

| 第15号代価表 SS1030-0000-01 | | 発生土運搬費 10m ³ 当り | | | 種別:積込2次0.13m ³ 、ダンプトラック2t車 形状:L=10km 土砂 DID区域内 備考:令和3必携第2編1-1-6 | | |
|---------------------------|--------------------------------------|----------------------------|-----|-----|--|-----|-------------------------------------|
| 名 称 | 規 格 | 単 位 | 数 量 | 単 価 | 金 額 | 雑 額 | 摘 要 |
| ダンプトラック運転 | 普通 ^テ イ ^セ ル 2t積 | 日 | | | | | 第137号代価表, SM070//1 令和3県機械運転 機-22 |
| 諸雑費 | | 式 | 1 | | | | Z9000 |
| 合 計 | | m ³ | 10 | | | | |
| 単 位 当 り | | m ³ | 1 | | | | |
| | | | | | | | |
| | | | | | | | |
| | | | | | | | |
| | | | | | | | |
| | | | | | | | |

- 122 -

(030060-0)

| 第16号代価表 SS1030-0000-07 | | 発生土運搬費 10m3当り | | | 種別:積込2次0.13m3、ダンプトラック2t車 形状:L=5.1km 土砂 DID区域内 備考:令和3必携第2編1-1-6 | | |
|---------------------------|------------|---------------|-----|-----|--|-----|-------------------------------------|
| 名 称 | 規 格 | 単 位 | 数 量 | 単 価 | 金 額 | 雑 額 | 摘 要 |
| ダンプトラック運転 | 普通アイゼン 2t積 | 日 | | | | | 第137号代価表, SM070//1 令和3県機械運転 機-22 |
| 諸雑費 | | 式 | 1 | | | | Z9000 |
| 合 計 | | m3 | 10 | | | | |
| 単 位 当 り | | m3 | 1 | | | | |
| | | | | | | | |
| | | | | | | | |
| | | | | | | | |
| | | | | | | | |
| | | | | | | | |
| | | | | | | | |
| | | | | | | | |

- 123 -

(030060-0)

| 第17号代価表 SZ1010-0000-01 | | 管路埋戻工(機械) 100m3当り | | | 種別:改良土 40~0mm(昼間) 形状:小型Hカマ型山積0.13m3積込2次 備考:令和3必携第2編1-1-2 | | |
|---------------------------|----------------------------|-------------------|-----|-----|--|-----|-------------------------------------|
| 名 称 | 規 格 | 単 位 | 数 量 | 単 価 | 金 額 | 雑 額 | 摘 要 |
| 土木一般世話役 | | 人 | | | | | R4000 県単価・R0125 |
| 普通作業員 | | 人 | | | | | R0200 県単価・R0102 |
| 改良土 | (昼間)40~0mm、処分費の対象 | m3 | 125 | | | | TS00510 局独自 |
| 小型バックホ運転 | クロー型 山積0.13m3 排出ガス対策型2次 | 日 | | | | | 第136号代価表, SM020//2 令和3県機械運転 機-18 |
| クワ 運転 | 60~80kg | 日 | | | | | 第143号代価表, SM107//2 令和3県機械運転 機-31 |
| 諸雑費 | | 式 | 1 | | | | Z9000 |
| 合 計 | | m3 | 100 | | | | |
| 単 位 当 り | | m3 | 1 | | | | |
| | | | | | | | |
| | | | | | | | |

- 124 -

(030060-0)

| 第18号代価表 SZ1050-0000-02 | | 下層路盤工 100m2当り | | | 種別：仕上り厚 20cm 1層(幅1.8m未満) 形状：再生クワッパン RC-40 備考：令和3必携第2編1-1-4 | | |
|---------------------------|---------|---------------|------|-----|--|-----|-------------------------------------|
| 名 称 | 規 格 | 単 位 | 数 量 | 単 価 | 金 額 | 雑 額 | 摘 要 |
| 普通作業員 | | 人 | | | | | R0200 県単価・R0102 |
| 再生クラッシャーラン | RC-40 | m3 | 25.4 | | | | T0545 県単価・Z002122003 |
| クワ 運転 | 60～80kg | 日 | | | | | 第139号代価表, SM107//1 令和3県機械運転 機-31 |
| 諸雑費 | | 式 | 1 | | | | Z9000 |
| 合 計 | | m2 | 100 | | | | |
| 単 位 当 り | | m2 | 1 | | | | |
| | | | | | | | |
| | | | | | | | |
| | | | | | | | |
| | | | | | | | |

- 125 -

(030060-0)

| 第19号代価表の1 SKF2120-0000-01 | | 仮設給水管付替工 1箇所当り | | | 種別：φ20 PEP 形状：設置・撤去、材工共 備考： | | |
|------------------------------|----------------------------------|----------------|-----|-----|-----------------------------------|-----|--|
| 名 称 | 規 格 | 単 位 | 数 量 | 単 価 | 金 額 | 雑 額 | 摘 要 |
| (水道用)ポリエチレン管 | JIS K 6762 φ20(二層管)1種 | m | 2 | | | | G101020 建設物価、積算資料 Web版、電子版 |
| PEソケット(PE×VP) | JWWA B 116 φ20(塩ビ管エボソケット、がけ付) | 個 | 1 | | | | G2E4020 積算資料 電子版 |
| PEめねじソケット | JWWA B 116 φ20(PE×GP) | 個 | 1 | | | | G2E3020 積算資料 電子版 |
| バルブボックス賃料 | | 個 | 1 | | | | HW63010 局独自 |
| ポリエチレン管継手工 | φ20mm | 口 | 2 | | | | 第144号代価表, SS0360//2 令和3必携第1編2-6-1~2 |
| 小口径鋼管継手工 | ねじ込み接合 φ20mm | 口 | 2 | | | | 第145号代価表, SS0220//1 令和3必携第1編2-4-1-1~2-4-1-3 |
| ポリエチレン管据付工 | φ20mm | m | 2 | | | | 第146号代価表, SS0350//2 令和3必携第1編2-6-1~2 |
| ポリエチレン管撤去工 | φ20mm | m | 2 | | | | 第147号代価表, SS0351//1 令和3必携第1編2-6-1、2-10-5 |
| 諸雑費 | | 式 | 1 | | | | Z9000 |
| 合 計 | | 箇所 | 1 | | | | |

- 126 -

(030060-0)

| 第22号代価表 SKD1111-0000-01 | | 水替工(断水連絡用) 1日当り | | | | 種別: 形状:φ50 備考: | |
|----------------------------|------------------------|-----------------|-------|-----|-----|----------------------|----------------------------------|
| 名 称 | 規 格 | 単 位 | 数 量 | 単 価 | 金 額 | 雑 | 摘 要 |
| 発動発電機損料 | ガソリンエンジン駆動 1kva | 日 | 1 | | | 1 | MW2840 機械損料・15-10-017-001-001 |
| 特殊作業員 | | 人 | 0.028 | | | 1 | RW0100 県単価・R0101 |
| 普通作業員 | | 人 | 0.013 | | | 1 | RW0200 県単価・R0102 |
| 工事中水モータポンプ損料 | 普通型(潜水ポンプ) 径50mm 5m | 日 | 1 | | | 1 | MW2548 機械損料・13-21-017-050-005 |
| ポンプ据付撤去 | 50~80mm | 台 | 1 | | | | 第152号代価表, SKD1114//1 |
| 諸雑費 | | % | 18 | | | | Z1W000 |
| 合 計 | | 日 | | | | | |
| 単 位 当 り | | 日 | | | | | |
| | | | | | | | |
| | | | | | | | |

- 131 -

(030060-0)

| 第23号代価表 SKD2220-0000-01 | | 広報用各戸ビラ 500枚当り | | | | 種別: 形状: 備考: | |
|----------------------------|-----|----------------|-----|-----|-----|-------------------|---------------------|
| 名 称 | 規 格 | 単 位 | 数 量 | 単 価 | 金 額 | 雑 | 摘 要 |
| 軽作業員 | | 人 | 1 | | | 1 | RW0300 県単価・R0103 |
| 諸雑費 | | % | 20 | | | | Z1W000 |
| 合 計 | | 枚 | 500 | | | | |
| 単 位 当 り | | 枚 | 1 | | | | |
| | | | | | | | |
| | | | | | | | |
| | | | | | | | |
| | | | | | | | |
| | | | | | | | |

- 132 -

(030060-0)

| 第24号代価表 SZ1010-0000-02 | | 管路埋戻工(機械) 100m3当り | | | 種別:改良土 20~0mm (昼間) 形状:小型B1 カラー型 山積0.13m3排ガス対策型2次 備考:令和3必携第2編1-1-2 | | |
|---------------------------|---------------------------|-------------------|-----|-----|---|-----|-------------------------------------|
| 名 称 | 規 格 | 単 位 | 数 量 | 単 価 | 金 額 | 雑 額 | 摘 要 |
| 土木一般世話役 | | 人 | | | | | R4000 県単価・R0125 |
| 普通作業員 | | 人 | | | | | R0200 県単価・R0102 |
| 改良土 | (昼間)20~0mm、処分費の対象 | m3 | 125 | | | | TS00500 局独自 |
| 小型バックホ運転 | カラー型 山積0.13m3 排ガス対策型2次 | 日 | | | | | 第136号代価表, SM020//2 令和3県機械運転 機-18 |
| クワ運転 | 60~80kg | 日 | | | | | 第143号代価表, SM107//2 令和3県機械運転 機-31 |
| 諸雑費 | | 式 | 1 | | | | Z9000 |
| 合 計 | | m3 | 100 | | | | |
| 単 位 当 り | | m3 | 1 | | | | |
| | | | | | | | |
| | | | | | | | |

- 133 -

(030060-0)

| 第25号代価表 SZ1010-0000-05 | | 管路埋戻工(機械) 100m3当り | | | 種別:発生土 形状:小型B1 カラー型 山積0.13m3排ガス対策型2次 備考:令和3必携第2編1-1-2 | | |
|---------------------------|---------------------------|-------------------|-----|-----|---|-----|-------------------------------------|
| 名 称 | 規 格 | 単 位 | 数 量 | 単 価 | 金 額 | 雑 額 | 摘 要 |
| 土木一般世話役 | | 人 | | | | | R4000 県単価・R0125 |
| 普通作業員 | | 人 | | | | | R0200 県単価・R0102 |
| 小型バックホ運転 | カラー型 山積0.13m3 排ガス対策型2次 | 日 | | | | | 第136号代価表, SM020//2 令和3県機械運転 機-18 |
| クワ運転 | 60~80kg | 日 | | | | | 第143号代価表, SM107//2 令和3県機械運転 機-31 |
| 諸雑費 | | 式 | 1 | | | | Z9000 |
| 合 計 | | m3 | 100 | | | | |
| 単 位 当 り | | m3 | 1 | | | | |
| | | | | | | | |
| | | | | | | | |

- 134 -

(030060-0)

| 第26号代価表 SZ1050-0000-04 | | 下層路盤工 100m2当り | | | | 種別：仕上り厚 25cm 2層(幅1.8m未満) 形状：路盤材なし 備考：令和3必携第2編1-1-4 | |
|---------------------------|---------|---------------|-----|-----|-----|--|-------------------------------------|
| 名 称 | 規 格 | 単 位 | 数 量 | 単 価 | 金 額 | 雑 額 | 摘 要 |
| 普通作業員 | | 人 | | | | | R0200 県単価・R0102 |
| クワ 運転 | 60～80kg | 日 | | | | | 第139号代価表, SM107//1 令和3県機械運転 機-31 |
| 諸雑費 | | 式 | 1 | | | | Z9000 |
| 合 計 | | m2 | 100 | | | | |
| 単 位 当 り | | m2 | 1 | | | | |
| | | | | | | | |
| | | | | | | | |
| | | | | | | | |
| | | | | | | | |

(030060-0)

| 第27号代価表 SS0140-0000-01 | | フランジ継手工 1口当り | | | | 種別：7.5K 50mm 形状： 備考：令和3必携第1編2-3-5 | |
|---------------------------|-----|--------------|-----|-----|-----|---|--------------------|
| 名 称 | 規 格 | 単 位 | 数 量 | 単 価 | 金 額 | 雑 額 | 摘 要 |
| 配管工 | | 人 | | | | 1 | R3200 県単価・R0136 |
| 普通作業員 | | 人 | | | | 1 | R0200 県単価・R0102 |
| 諸雑費 | | % | | | | | Z1000 |
| 合 計 | | 口 | 1 | | | | |
| 単 位 当 り | | 口 | 1 | | | | |
| | | | | | | | |
| | | | | | | | |
| | | | | | | | |
| | | | | | | | |

(030060-0)

| 第28号代価表 SS0360-0000-01 | | ポリエチレン管継手工 2口当り | | | | 種別：φ50mm 融着(EF)継手・両受 形状： 備考：令和3必携第1編2-6-1~2 | |
|---------------------------|-----|-----------------|-----|-----|-----|---|--------------------|
| 名 称 | 規 格 | 単 位 | 数 量 | 単 価 | 金 額 | 雑 | 摘 要 |
| 配管工 | | 人 | | | | 1 | R3200 県単価・R0136 |
| 普通作業員 | | 人 | | | | 1 | R0200 県単価・R0102 |
| 諸雑費 | | % | | | | | Z1000 |
| 合 計 | | 口 | 2 | | | | |
| 単 位 当 り | | 口 | 1 | | | | |
| | | | | | | | |
| | | | | | | | |
| | | | | | | | |
| | | | | | | | |
| | | | | | | | |

- 137 -

(030060-0)

| 第29号代価表 SS0365-0000-01 | | ポリエチレン管(メカニカル継手)布設工 1口当り | | | | 種別：φ50mm 形状： 備考：令和3必携第1編2-6-3 | |
|---------------------------|-----|--------------------------|-----|-----|-----|-------------------------------------|--------------------|
| 名 称 | 規 格 | 単 位 | 数 量 | 単 価 | 金 額 | 雑 | 摘 要 |
| 配管工 | | 人 | | | | 1 | R3200 県単価・R0136 |
| 普通作業員 | | 人 | | | | 1 | R0200 県単価・R0102 |
| 諸雑費 | | % | | | | | Z1000 |
| 合 計 | | 口 | 1 | | | | |
| 単 位 当 り | | 口 | 1 | | | | |
| | | | | | | | |
| | | | | | | | |
| | | | | | | | |
| | | | | | | | |
| | | | | | | | |

- 138 -

(030060-0)

| 第30号代価表 SS0457-0000-01 | | ポリエチレン管切断工 1口当り | | | | 種別：φ50 形状： 備考：令和3必携第1編2-8-7 | |
|---------------------------|-----|-----------------|-----|-----|-----|-----------------------------------|--------------------|
| 名 称 | 規 格 | 単 位 | 数 量 | 単 価 | 金 額 | 雑 額 | 摘 要 |
| 配管工 | | 人 | | | | 1 | R3200 県単価・R0136 |
| 普通作業員 | | 人 | | | | 1 | R0200 県単価・R0102 |
| 諸雑費 | | % | | | | | Z1000 |
| 合 計 | | 口 | 1 | | | | |
| 単 位 当 り | | 口 | 1 | | | | |
| | | | | | | | |
| | | | | | | | |
| | | | | | | | |
| | | | | | | | |
| | | | | | | | |

- 139 -

(030060-0)

| 第31号代価表 SKD2204-0000-01 | | φ300以下天端明示テープ工 100m当り | | | | 種別： 形状： 備考： | |
|----------------------------|-----|-----------------------|------|-----|-----|-------------------|---------------------|
| 名 称 | 規 格 | 単 位 | 数 量 | 単 価 | 金 額 | 雑 額 | 摘 要 |
| 普通作業員 | | 人 | 0.04 | | | | RW0200 県単価・R0102 |
| 諸雑費 | | 式 | 1 | | | | Z9000 |
| 合 計 | | m | 100 | | | | |
| 単 位 当 り | | m | 1 | | | | |
| | | | | | | | |
| | | | | | | | |
| | | | | | | | |
| | | | | | | | |
| | | | | | | | |

- 140 -

(030060-0)

| 第32号代価表 SS0350-0000-01 | | ポリエチレン管据付工 10m当り | | | | 種別：φ50mm 形状： 備考：令和3必携第1編2-6-1~2 | | | | | | | | |
|---------------------------|---------|------------------|---|---|---|---------------------------------------|---|---|---|---|---|---|---|--------------------|
| 名 | 称 | 規 | 格 | 単 | 位 | 数 | 量 | 単 | 価 | 金 | 額 | 雑 | 摘 | 要 |
| | 配管工 | | | 人 | | | | | | | | | | R3200 県単価・R0136 |
| | 普通作業員 | | | 人 | | | | | | | | | | R0200 県単価・R0102 |
| | 諸雑費 | | | 式 | | 1 | | | | | | | | Z9000 |
| | 合 計 | | | m | | 10 | | | | | | | | |
| | 単 位 当 り | | | m | | 1 | | | | | | | | |
| | | | | | | | | | | | | | | |
| | | | | | | | | | | | | | | |
| | | | | | | | | | | | | | | |
| | | | | | | | | | | | | | | |

(030060-0)

| 第33号代価表 SS0780-0000-01 | | 管明示シート工 100m当り | | | | 種別： 形状： 備考：令和3必携第1編2-3-16 | | | | | | | | |
|---------------------------|---------|----------------|---|---|---|---------------------------------|---|---|---|---|---|---|---|--------------------|
| 名 | 称 | 規 | 格 | 単 | 位 | 数 | 量 | 単 | 価 | 金 | 額 | 雑 | 摘 | 要 |
| | 普通作業員 | | | 人 | | | | | | | | | | R0200 県単価・R0102 |
| | 諸雑費 | | | 式 | | 1 | | | | | | | | Z9000 |
| | 合 計 | | | m | | 100 | | | | | | | | |
| | 単 位 当 り | | | m | | 1 | | | | | | | | |
| | | | | | | | | | | | | | | |
| | | | | | | | | | | | | | | |
| | | | | | | | | | | | | | | |
| | | | | | | | | | | | | | | |
| | | | | | | | | | | | | | | |

(030060-0)

| 第34号代価表 SS1220-0000-01 | | 管明示テープ工(ポリエチレン管) 100m当り | | | | 種別: φ50 形状: 胴巻4箇所 天端明示無し 備考: 令和3必携第1編2-6-4 | |
|---------------------------|-----|-------------------------|-----|-----|-----|--|--------------------|
| 名 称 | 規 格 | 単 位 | 数 量 | 単 価 | 金 額 | 雑 額 | 摘 要 |
| 普通作業員 | | 人 | | | | | R0200 県単価・R0102 |
| 諸雑費 | | 式 | 1 | | | | Z9000 |
| 合 計 | | m | 100 | | | | |
| 単 位 当 り | | m | 1 | | | | |
| | | | | | | | |
| | | | | | | | |
| | | | | | | | |
| | | | | | | | |
| | | | | | | | |
| | | | | | | | |

(030060-0)

| 第35号代価表 SZ1230-0000-01 | | ロケティングワイヤー(ポリエチレン管) 100m当り | | | | 種別: 形状: 備考: 令和3必携第1編2-6-5 | |
|---------------------------|-----|----------------------------|-----|-----|-----|---------------------------------|--------------------|
| 名 称 | 規 格 | 単 位 | 数 量 | 単 価 | 金 額 | 雑 額 | 摘 要 |
| 普通作業員 | | 人 | | | | | R0200 県単価・R0102 |
| ロケティングワイヤー | | m | 110 | | | | TSA3010 局独自 |
| 諸雑費 | | 式 | 1 | | | | Z9000 |
| 合 計 | | m | 100 | | | | |
| 単 位 当 り | | m | 1 | | | | |
| | | | | | | | |
| | | | | | | | |
| | | | | | | | |
| | | | | | | | |
| | | | | | | | |

(030060-0)

| 第36号代価表 SZ1250-0000-01 | | 溶剤浸透防護スリーブ被覆工 100m当り | | | | 種別: 50mm 粘着テープ 形状: 備考: 令和3必携第1編2-6-6 | |
|---------------------------|---------------------------------------|----------------------|-----|-----|-----|--|-------------------------------|
| 名 称 | 規 格 | 単 位 | 数 量 | 単 価 | 金 額 | 雑 費 | 摘 要 |
| 配管工 | | 人 | | | | | R3200 県単価・R0136 |
| 普通作業員 | | 人 | | | | | R0200 県単価・R0102 |
| 浸透防止スリーブ L=6m | φ 50以下 | m | 144 | | | | TSA2010 局独自 |
| 給水用防食テープ | プラスチックテープ 幅50mm 厚0.4mm×巾150mm×長10m | m | 51 | | | | L421050 建設物価、積算資料 Web版、電子版 |
| 諸雑費 | | 式 | 1 | | | | Z9000 |
| 合 計 | | m | 100 | | | | |
| 単 位 当 り | | m | 1 | | | | |
| | | | | | | | |
| | | | | | | | |
| | | | | | | | |

- 145 -

(030060-0)

| 第37号代価表 SKF2098-0000-01 | | 仕切弁きょう取替工（きょう再利用） 1箇所当り | | | | 種別: 形状: 備考: | |
|----------------------------|--------|-------------------------|-----|-----|-----|-------------------|----------------------|
| 名 称 | 規 格 | 単 位 | 数 量 | 単 価 | 金 額 | 雑 費 | 摘 要 |
| 仕切弁きょう取付整備工 | (底版使用) | 箇所 | 1.6 | | | | 第153号代価表, SKF2091//1 |
| 諸雑費 | | 式 | 1 | | | | Z9000 |
| 合 計 | | 箇所 | 1 | | | | |
| 単 位 当 り | | 箇所 | 1 | | | | |
| | | | | | | | |
| | | | | | | | |
| | | | | | | | |
| | | | | | | | |
| | | | | | | | |

- 146 -

(030060-0)

| 第38号代価表の1 SKF2114-0000-01 | | 給水管接続替工 1箇所当り | | | | 種別：φ25 SUS316 L=0m 形状：PEP、VP用 備考： | |
|------------------------------|-----------------------------------|---------------|-----|-----|-----|---|--|
| 名 称 | 規 格 | 単 位 | 数 量 | 単 価 | 金 額 | 雑 | 摘 要 |
| SUS分岐用波状継手Ⅱ(砲金製袋ワット絶縁) | JWWAG115・SUS-316 φ25×1000L | 本 | 1 | | | | F112025 局独自 |
| SUS中間用可とう管(波状管) | JWWAG119準拠・SUS-316 φ25×4000L/4 | 本 | 1 | | | | F114025 局独自 |
| SUSソケット(プレス式) | JWWA G 116 φ25(SUS316) | 個 | 1 | | | | F1E2025 建設物価、積算資料 Web版、電子版 |
| SUSエルボ(プレス式) | JWWA G 116 φ25×90°(SUS316) | 個 | 2 | | | | F1D2025 建設物価、積算資料 Web版、電子版 |
| 分水栓建込工 | 配管呼び径φ25 本管呼び径φポリエチレン管φ50 | 箇所 | 1 | | | | 第154号代価表, SS0710//1 令和3必携第2編1-4-2 |
| 小口径鋼管継手工 | ねじ込み接合 φ25mm | 口 | 6 | | | | 第149号代価表, SS0220//2 令和3必携第1編2-4-1-1~2-4-1-3 |
| ポリエチレン管据付工 | φ25mm | m | 1.5 | | | | 第150号代価表, SS0350//3 令和3必携第1編2-6-1~2 |
| 水圧テスト | | 箇所 | 1 | | | | 第155号代価表, SKD211X//1 |
| ポリエチレンスリーブ被覆工 | 50mm 粘着テープ | m | 1.6 | | | | 第156号代価表, SS0200//4 令和3必携第1編2-3-13 |
| 諸雑費 | | 式 | 1 | | | | Z9000 |

- 147 -

(030060-0)

| 第38号代価表の2 SKF2114-0000-01 | | 給水管接続替工 1箇所当り | | | | 種別：φ25 SUS316 L=0m 形状：PEP、VP用 備考： | |
|------------------------------|-----|---------------|-----|-----|-----|---|-----|
| 名 称 | 規 格 | 単 位 | 数 量 | 単 価 | 金 額 | 雑 | 摘 要 |
| 合 計 | | 箇所 | 1 | | | | |
| 単 位 当 り | | 箇所 | 1 | | | | |
| | | | | | | | |
| | | | | | | | |
| | | | | | | | |
| | | | | | | | |
| | | | | | | | |
| | | | | | | | |
| | | | | | | | |
| | | | | | | | |

- 148 -

(030060-0)

| 第39号代価表の1 SKF2117-0000-01 | | 給水管接続替工 1箇所当り | | | | 種別：φ20 PEP L=0m 形状：PEP、VP用 備考： | |
|------------------------------|-----------------------------------|---------------|-----|-----|-----|--------------------------------------|--|
| 名 称 | 規 格 | 単 位 | 数 量 | 単 価 | 金 額 | 雑 | 摘 要 |
| (水道用)ポリエチレン管 | JIS K 6762 φ20(二層管)1種 | m | 1.3 | | | | G101020 建設物価、積算資料 Web版、電子版 |
| PEソケット(PE×VP) | JWWA B 116 φ20(塩ビ管エボソケット、がけ付付) | 個 | 1 | | | | G2E4020 積算資料 電子版 |
| PEエルボ(PE×PE) | JWWA B 116 φ20×90° | 個 | 1 | | | | G2C1020 積算資料 電子版 |
| 分水・止水栓用PE継手(回転式) | JWWA B 116準拠 φ20 | 個 | 1 | | | | G2E9020 局独自 |
| 分水・止水栓用PE継手 | JIS K 6762 φ20 | 個 | 1 | | | | G2E6020 局独自 |
| ポリエチレン管布設工 | φ20接合別(浸透防止スリーブ) | m | 1.3 | | | | 第157号代価表, SKF2015//1 |
| ポリエチレン管継手工 | φ20mm | 口 | 8 | | | | 第144号代価表, SS0360//2 令和3必携第1編2-6-1~2 |
| 分水栓建込工 | 配管呼び径φ20 本管呼び径ポリエチレン管φ50 | 箇所 | 1 | | | | 第158号代価表, SS0710//2 令和3必携第2編1-4-2 |
| 水圧テスト | | 箇所 | 1 | | | | 第155号代価表, SKD211X//1 |
| 諸雑費 | | 式 | 1 | | | | Z9000 |

- 149 -

(030060-0)

| 第39号代価表の2 SKF2117-0000-01 | | 給水管接続替工 1箇所当り | | | | 種別：φ20 PEP L=0m 形状：PEP、VP用 備考： | |
|------------------------------|-----|---------------|-----|-----|-----|--------------------------------------|-----|
| 名 称 | 規 格 | 単 位 | 数 量 | 単 価 | 金 額 | 雑 | 摘 要 |
| 合 計 | | 箇所 | 1 | | | | |
| 単 位 当 り | | 箇所 | 1 | | | | |
| | | | | | | | |
| | | | | | | | |
| | | | | | | | |
| | | | | | | | |
| | | | | | | | |
| | | | | | | | |
| | | | | | | | |
| | | | | | | | |

- 150 -

(030060-0)

| 第40号代価表の1 S0001-0000-02(特) | | 給水管接続替工 1箇所当り | | | | 種別：φ20 PEP L=6m 形状：PEP、VP用 備考： | |
|-------------------------------|-----------------------------------|---------------|-----|-----|-----|--------------------------------------|-------------------------------|
| 名 称 | 規 格 | 単 位 | 数 量 | 単 価 | 金 額 | 雑 | 摘 要 |
| (水道用)ポリエチレン管 | JIS K 6762 φ20(二層管)1種 | m | 7.3 | | | | G101020 建設物価、積算資料 Web版、電子版 |
| PEソケット(PE×VP) | JWWA B 116 φ20(塩ビ管エボソケット、がけ付付) | 個 | 1 | | | | G2E4020 積算資料 電子版 |
| PEエルボ(PE×PE) | JWWA B 116 φ20×90° | 個 | 1 | | | | G2C1020 積算資料 電子版 |
| 分水・止水栓用PE継手(回転式) | JWWA B 116準拠 φ20 | 個 | 1 | | | | G2E9020 局独自 |
| 分水・止水栓用PE継手 | JIS K 6762 φ20 | 個 | 1 | | | | G2E6020 局独自 |
| 止水栓 | JWWA B 108 φ20 ボール式・平行おねじ・右開 | 個 | 1 | | | | L101020 局独自 |
| 止水栓きょう | φ100 樹脂製 | 個 | 1 | | | | HW41010 局独自 |
| VU直管(硬質ポリ塩化ビニル管) | JIS K 6741 φ100×0.1~0.5m | 本 | 1 | | | | E902100 局独自 |
| 赤レンガ | 210×100×60 JIS R 1250 普通レンガ4種 | 個 | 2 | | | | HW61010 積算資料 電子版 |
| ポリエチレン管布設工 | φ20接合別(浸透防止スリーブ) | m | 7.3 | | | | 第157号代価表、SKF2015//1 |

- 151 -

(030060-0)

| 第40号代価表の2 S0001-0000-02(特) | | 給水管接続替工 1箇所当り | | | | 種別：φ20 PEP L=6m 形状：PEP、VP用 備考： | |
|-------------------------------|-----------------------------|---------------|-----|-----|-----|--------------------------------------|---------------------------------------|
| 名 称 | 規 格 | 単 位 | 数 量 | 単 価 | 金 額 | 雑 | 摘 要 |
| ポリエチレン管継手工 | φ20mm | 口 | 8 | | | | 第144号代価表、SS0360//2 令和3必携第1編2-6-1~2 |
| 分水栓建込工 | 配管呼び径φ20 本管呼び径ポリエチレン管φ50 | 箇所 | 1 | | | | 第158号代価表、SS0710//2 令和3必携第2編1-4-2 |
| 止水栓取付工 | φ20 鋼管用 止水栓筐取付含む | 箇所 | 1 | | | | 第159号代価表、SS0720//1 令和3必携第2編1-4-4 |
| 給水管連絡工 | φ20 メーカー別設置含 | 箇所 | 1 | | | | 第160号代価表、SKD211W//1 |
| 水圧テスト | | 箇所 | 1 | | | | 第155号代価表、SKD211X//1 |
| 明示シート敷設工 | VP類 幅15cm | m | 6 | | | | 第161号代価表、SKF2205//1 |
| 諸雑費 | | 式 | 1 | | | | Z9000 |
| 合 計 | | 箇所 | 1 | | | | |
| 単 位 当 り | | 箇所 | 1 | | | | |

- 152 -

| 第41号代価表 SKD2210-0000-01 | | 給水管接続替調整工 16件当り | | | | 種別： 形状： 備考： | |
|----------------------------|-----|-----------------|-----|-----|-----|-------------------|---------------------|
| 名 称 | 規 格 | 単 位 | 数 量 | 単 価 | 金 額 | 雑 | 摘 要 |
| 土木一般世話役 | | 人 | 1 | | | 1 | RW4000 県単価・R0125 |
| 軽作業員 | | 人 | 1 | | | 1 | RW0300 県単価・R0103 |
| 諸雑費 | | % | 10 | | | | Z1W000 |
| 合 計 | | 件 | 16 | | | | |
| 単 位 当 り | | 件 | 1 | | | | |
| | | | | | | | |
| | | | | | | | |
| | | | | | | | |
| | | | | | | | |
| | | | | | | | |

| 第42号代価表 SP1D210-0000-02 | | 舗装版切断 コンクリート舗装版 1m当り | | | | 種別：舗装厚：15cm以下 形式： 備考：令和3県土木IV-3-③-1 | |
|---------------------------------------|-------|----------------------|---------------------------------|---------|-------------------------|---|--|
| 代 表 機 材 規 格 | 構 成 比 | 基 準 単 価 | 積 算 規 格 | 地 区 単 価 | 備 考 | | |
| K | 5.03 | | | | | | |
| K1 | | | | | M2080/5 | | |
| [基準単価]コキリノリ材/ハネムシ式湿式切削深20cm級プレート径56cm | 3.4 | Q2080/5 | コキリノリ材/ハネムシ式湿式切削深20cm級プレート径56cm | | 機械損料・11-61-211-020-001 | | |
| R | 44 | | | | | | |
| R1 | 15.35 | U0100 | 特殊作業員 | | R0100 県単価・R0101 | | |
| [基準単価]土木一般世話役 | 7.69 | U4000 | 土木一般世話役 | | R4000 県単価・R0125 | | |
| [基準単価]普通作業員 | 6.69 | U0200 | 普通作業員 | | R0200 県単価・R0102 | | |
| Z | 50.97 | | | | | | |
| Z1 | 49.68 | J2412 | カッタープレート/径56cm(22インチ) | | T2412 県単価・Z006540003 | | |
| [基準単価]ガソリン/レギュラー(スタント渡し) | 1.55 | J0700 | ガソリン/レギュラー | | T0700 県単価・Z006704001 | | |
| | | | 合 計 | | | | |
| | | | 単 位 当 り | | | | |
| | | | | | | | |
| | | | | | | | |

(030060-0)

| 第43号代価表 SA0360-0000-01 | | 構造物とりこわし工 10m3当り | | | | 種別：無筋構造物 時間制約無 夜間無 形状：人力施工 対策無 備考：令和3県土木VI-1-④-1 | |
|---------------------------|-------------------------|------------------|-----|-----|-----|--|-------------------------|
| 名 称 | 規 格 | 単 位 | 数 量 | 単 価 | 金 額 | 雑 | 摘 要 |
| 構造物とりこわし工(昼) | 時間的制約無 無筋構造物取壊し 人力施工 | m3 | 10 | | | | T6954 県単価・Q001611002 |
| 諸雑費 | | 式 | 1 | | | | Z9000 |
| 合 計 | | m3 | 10 | | | | |
| 単 位 当 り | | m3 | 1 | | | | |
| | | | | | | | |
| | | | | | | | |
| | | | | | | | |
| | | | | | | | |
| | | | | | | | |
| | | | | | | | |
| | | | | | | | |
| | | | | | | | |

(030060-0)

| 第44号代価表 SKD1202-0000-01 | | 殻運搬(人力施工・昼間) 1m3当り | | | | 種別：(無)構造物とりこわし DID区間あり L=1.8km 形状：2tダンプトラック 備考： | |
|----------------------------|------------------------------|--------------------|-----|-----|-----|---|---------------------------|
| 名 称 | 規 格 | 単 位 | 数 量 | 単 価 | 金 額 | 雑 | 摘 要 |
| 殻運搬C0(無筋・鉄筋)構造物とりこわし | 人力積込 DIDあり 2tダンプトラック 6.0km以下 | m3 | 1 | | | | KZB3060 県単価・Z150001220 |
| 合 計 | | m3 | 1 | | | | |
| 単 位 当 り | | m3 | 1 | | | | |
| | | | | | | | |
| | | | | | | | |
| | | | | | | | |
| | | | | | | | |
| | | | | | | | |
| | | | | | | | |
| | | | | | | | |
| | | | | | | | |
| | | | | | | | |

(030060-0)

| 第49号代価表の1 SKF2131-0000-01 | | メーター移設工 1箇所当り | | | | 種別：φ20 SUS316 形状：土工別途計上 備考： | |
|------------------------------|--------------------------------|---------------|-----|-----|-----|-----------------------------------|--------------------------------------|
| 名 称 | 規 格 | 単 位 | 数 量 | 単 価 | 金 額 | 雑 | 摘 要 |
| SUS量水器用可とう管(砲金製袋ナット) | JWWAG119準拠・SUS-316 φ20×600L | 本 | 2 | | | | F115020 局独自 |
| SUS雌アダプター付ソケット | φ20×3/4(SUS316) | 個 | 1 | | | | F1E6020 局独自 |
| VGユニオンシモク HIVG | φ20 ガイドナット付 | 個 | 1 | | | | L204020 局独自 |
| HIVP直管(耐衝撃性硬質ポリ塩化ビニル管) | JIS K 6742 φ20×4m | m | 2 | | | | E201020 局独自 |
| HIVPソケット | JIS K 6743 φ20 | 個 | 3 | | | | E2E1020 建設物価 Web版 |
| メータバルブ(チャッキ付) | E-69 φ20 伸縮、ボール式 | 個 | 1 | | | | L302020 局独自 |
| メーターきょう | 20 樹脂製 | 個 | 1 | | | | HW31010 局独自 |
| 量水器取付工(ねじ込み接合) | φ20 普通型 量水器筐取付含む | 箇所 | 1 | | | | 第162号代価表, SS0750//1 令和3必携第2編1-4-7 |
| メータバルブ取外し工 | φ20 | 箇所 | 1 | | | | 第163号代価表, SKD213W//1 |
| メータボックス取外し工 | φ20 | 箇所 | 1 | | | | 第164号代価表, SKD213X//1 |

- 161 -

(030060-0)

| 第49号代価表の2 SKF2131-0000-01 | | メーター移設工 1箇所当り | | | | 種別：φ20 SUS316 形状：土工別途計上 備考： | |
|------------------------------|--------------|---------------|-----|-----|-----|-----------------------------------|--|
| 名 称 | 規 格 | 単 位 | 数 量 | 単 価 | 金 額 | 雑 | 摘 要 |
| 小口径鋼管継手工 | ねじ込み接合 φ20mm | 口 | 1 | | | | 第145号代価表, SS0220//1 令和3必携第1編2-4-1-1~2-4-1-3 |
| T S 継手工 | φ20mm | 口 | 3 | | | | 第165号代価表, SS0330//2 令和3必携第1編2-5-1 |
| ポリエチレンスリーブ被覆工 | 50mm 粘着テープ | m | 1.4 | | | | 第156号代価表, SS0200//4 令和3必携第1編2-3-13 |
| 諸雑費 | | 式 | 1 | | | | Z9000 |
| 合 計 | | 箇所 | 1 | | | | |
| 単 位 当 り | | 箇所 | 1 | | | | |
| | | | | | | | |
| | | | | | | | |
| | | | | | | | |

- 162 -

(030060-0)

| 第50号代価表 SKF2029-0000-01 | | 管撤去工 6m当り | | | | 種別：φ50 形状：VP 備考： | |
|----------------------------|-------------|-----------|-----|-----|-----|------------------------|--|
| 名 称 | 規 格 | 単 位 | 数 量 | 単 価 | 金 額 | 雑 | 摘 要 |
| 硬質塩化ビニル管撤去工 | φ50mm | m | 6 | | | | 第166号代価表, SS0321//1 令和3必携第1編2-5-1, 2-10-5 |
| 硬質塩化ビニル管切断工(撤去時) | φ50 | 口 | 1 | | | | 第167号代価表, SS0456//1 令和3必携第1編2-8-6, 2-10-2 |
| 管類処分工 | φ50 (VP) | m | 6 | | | | 第168号代価表, SKF202A//1 |
| 諸雑費 | | 式 | 1 | | | | Z9000 |
| 合 計 | | m | 6 | | | | |
| 単 位 当 り | | m | 1 | | | | |
| | | | | | | | |
| | | | | | | | |
| | | | | | | | |
| | | | | | | | |

- 163 -

(030060-0)

| 第51号代価表 SY2000-0000-03 | | 舗装版切断濁水処理 1式当り | | | | 種別：ダンプトラック2t積級 運搬回数13回 形状：アスファルト+コンクリート舗装版 東部地区 備考：令和3県土木 参考資料13-2 | |
|---------------------------|---------------------|----------------|------|-----|-----|--|---------------------------|
| 名 称 | 規 格 | 単 位 | 数 量 | 単 価 | 金 額 | 雑 | 摘 要 |
| 舗装版切断濁水運搬費 | ダンプトラック2t積級 | 回 | 13 | | | | K551010 県単価・Z132542700 |
| 舗装版切断濁水処分費(東部地区) | 処分費の対象 アスファルト舗装版 | m3 | 5.32 | | | | K552010 県単価・Z132543710 |
| 舗装版切断濁水処分費(東部地区) | 処分費の対象 コンクリート舗装版 | m3 | 0.11 | | | | K552040 県単価・Z132543810 |
| 合 計 | | 式 | 1 | | | | |
| 単 位 当 り | | 式 | 1 | | | | |
| | | | | | | | |
| | | | | | | | |
| | | | | | | | |
| | | | | | | | |

- 164 -

(030060-0)

| 第52号代価表 SS1040-0000-02 | | 舗装版取り壊し積込工 100m2当り | | | | 種別：0cm超え10cm以下 形状：BH クロー山積0.28m3排ガス対策2次 備考：令和3必携第2編1-1-3 | |
|---------------------------|------------------------------|--------------------|-----|-----|-----|--|------------------------------------|
| 名 称 | 規 格 | 単 位 | 数 量 | 単 価 | 金 額 | 雑 額 | 摘 要 |
| 土木一般世話役 | | 人 | | | | | R4000 県単価・R0125 |
| 普通作業員 | | 人 | | | | | R0200 県単価・R0102 |
| バックホ運転 | BH クロー型 山積0.28m3 排ガス対策型2次 | 時間 | | | | | 第169号代価表, SM025//3 令和3県機械運転 機-1 |
| 諸雑費 | | 式 | 1 | | | | Z9000 |
| 合 計 | | m2 | 100 | | | | |
| 単 位 当 り | | m2 | 1 | | | | |
| | | | | | | | |
| | | | | | | | |
| | | | | | | | |
| | | | | | | | |

- 165 -

(030060-0)

| 第53号代価表 SS1030-0000-15 | | 発生土運搬費 10m3当り | | | | 種別：積込2次0.28m3、ダンプトラック4t車 形状：L=4.8km As塊 DID区域内 備考：令和3必携第2編1-1-6 | |
|---------------------------|-------------|---------------|-----|-----|-----|---|-------------------------------------|
| 名 称 | 規 格 | 単 位 | 数 量 | 単 価 | 金 額 | 雑 額 | 摘 要 |
| ダンプトラック運転 | 普通タイプセル 4t積 | 日 | | | | | 第170号代価表, SM070//2 令和3県機械運転 機-22 |
| 諸雑費 | | 式 | 1 | | | | Z9000 |
| 合 計 | | m3 | 10 | | | | |
| 単 位 当 り | | m3 | 1 | | | | |
| | | | | | | | |
| | | | | | | | |
| | | | | | | | |
| | | | | | | | |
| | | | | | | | |

- 166 -

| 第54号代価表 SZ1060-0000-03 | | 不陸整正工 100m2当り | | | | 種別：仕上り厚3cm(幅1.8m以上) 形状：再生クワッパン RC-40 備考：令和3必携第2編1-1-5 | |
|---------------------------|----------------------|---------------|------|-----|-----|---|-------------------------------------|
| 名 称 | 規 格 | 単 位 | 数 量 | 単 価 | 金 額 | 雑 項 | 備 考 |
| 普通作業員 | | 人 | | | | | R0200 県単価・R0102 |
| 再生クラッシャーラン | RC-40 | m3 | 3.81 | | | | T0545 県単価・Z002122003 |
| クワ 運転 | 60～80kg | 日 | | | | | 第139号代価表, SM107//1 令和3県機械運転 機-31 |
| 振動ロー運転 | 搭乗式・コンバインド型 3～4t(1次) | 日 | | | | | 第171号代価表, SM095//1 令和3県機械運転 機-28 |
| 諸雑費 | | 式 | 1 | | | | Z9000 |
| 合 計 | | m2 | 100 | | | | |
| 単 位 当 り | | m2 | 1 | | | | |
| | | | | | | | |
| | | | | | | | |
| | | | | | | | |

| 第55号代価表の1 SPZB130-0000-01 | | 表層(車道・路肩部) プライムコート PK-3 1m2当り | | | | 種別：1.4m以上3.0m以下 形式：50mm 密粒度7スコン(13) 備考：令和3県土木IV-1-②-1 | |
|------------------------------------|-------|-------------------------------|------------------------------------|------|---------------------------|---|--|
| 代 表 機 材 規 格 | 構成比 | 基 準 単 価 | 積 算 規 格 | 地区単価 | 備 考 | | |
| K | | | | | | | |
| | 1.85 | | | | | | |
| K1 | | | | | M2026G | | |
| [基準単価]アスファルトコンクリート舗装/砕石型 幅1.4～3.0m | 1.24 | Q2026G | アスファルトコンクリート舗装/砕石型 幅1.4～3.0m 3次基準値 | | 県単価・L001210001 | | |
| K2 | | | | | M4668/3 | | |
| [基準単価]振動ロー舗装/搭乗コンバインド型 3～4t | 0.25 | Q4668/1 | 振動ロー舗装 排出ガス対策型(3次)/搭乗コンバインド型 3～4t | | 県単価・L001070011 | | |
| K3 | | | | | MT1830 | | |
| [基準単価]クワ舗装/3～4t | 0.23 | QT1830 | クワ舗装/排出ガス対策型 3～4t 3次基準値 | | 県単価・L001060001 | | |
| R | | | | | | | |
| | 14.39 | | | | | | |
| R1 | | | | | R0200 | | |
| [基準単価]普通作業員 | 5.15 | U0200 | 普通作業員 | | 県単価・R0102 | | |
| R2 | | | | | R0100 | | |
| [基準単価]特殊作業員 | 3.53 | U0100 | 特殊作業員 | | 県単価・R0101 | | |
| R3 | | | | | R1400 | | |
| [基準単価]運転手(特殊) | 3.47 | U1400 | 特殊運転手 | | 県単価・R0114 | | |
| R4 | | | | | R4000 | | |
| [基準単価]土木一般世話役 | 1.18 | U4000 | 土木一般世話役 | | 県単価・R0125 | | |
| Z | | | | | | | |
| | 83.76 | | | | | | |
| Z1 | | | | | T0660 | | |
| [基準単価]アスファルト混合物/密粒度20 平均仕上り厚50mm | 76.34 | J0660/2 | アスファルト混合物/小型車/密粒度7スコン(13) | | 県単価・Z004100004+Z112080100 | | |
| Z2 | | | | | T0772 | | |
| [基準単価]アスファルト乳剤/PK3 | 7.17 | J0772 | アスファルト乳剤/PK3 プライムコート用 | | 県単価・Z004130002 | | |
| Z3 | | | | | T0710 | | |
| [基準単価]軽油/バトロール給油 | 0.24 | J0710 | 軽油/1. 2号 | | 県単価・Z006702002 | | |

(030060-0)

| 第57号代価表 SS1000-0000-02 | | バックホウ掘削積込 100m3当り | | | | 種別：BH ｸｰﾗ型 山積0.28m3排ｶﾞｽ2次 形状： 備考：令和3必携第2編1-1-1 | |
|---------------------------|-------------------------------|-------------------|-----|-----|-----|--|------------------------------------|
| 名 称 | 規 格 | 単 位 | 数 量 | 単 価 | 金 額 | 雑 額 | 摘 要 |
| 土木一般世話役 | | 人 | | | | | R4000 県単価・R0125 |
| 普通作業員 | | 人 | | | | | R0200 県単価・R0102 |
| バックホ運転 | BH ｸｰﾗ型 山積0.28m3 排ｶﾞｽ対策型2次 | 時間 | | | | | 第169号代価表, SM025//3 令和3県機械運転 機-1 |
| 諸雑費 | | 式 | 1 | | | | Z9000 |
| 合 計 | | m3 | 100 | | | | |
| 単 位 当 り | | m3 | 1 | | | | |
| | | | | | | | |
| | | | | | | | |
| | | | | | | | |
| | | | | | | | |

(030060-0)

| 第58号代価表 SS1030-0000-16 | | 発生土運搬費 10m3当り | | | | 種別：積込2次0.28m3、ﾀﾝﾌﾞﾄﾗｯｸ4t車 形状：L=4.8km 土砂 DID区域内 備考：令和3必携第2編1-1-6 | |
|---------------------------|--------------|---------------|-----|-----|-----|---|-------------------------------------|
| 名 称 | 規 格 | 単 位 | 数 量 | 単 価 | 金 額 | 雑 額 | 摘 要 |
| ﾀﾝﾌﾞﾄﾗｯｸ運転 | 普通ﾀﾞｲｰゼﾙ 4t積 | 日 | | | | | 第170号代価表, SM070//2 令和3県機械運転 機-22 |
| 諸雑費 | | 式 | 1 | | | | Z9000 |
| 合 計 | | m3 | 10 | | | | |
| 単 位 当 り | | m3 | 1 | | | | |
| | | | | | | | |
| | | | | | | | |
| | | | | | | | |
| | | | | | | | |
| | | | | | | | |

(030060-0)

| 第59号代価表 SZ1050-0000-03 | | 下層路盤工 100m2当り | | | | 種別：仕上り厚 30cm 2層(幅1.8m未満) 形状：再生クワッシャー RC-40 備考：令和3必携第2編1-1-4 | |
|---------------------------|---------|---------------|------|-----|-----|---|-------------------------------------|
| 名 称 | 規 格 | 単 位 | 数 量 | 単 価 | 金 額 | 雑 額 | 摘 要 |
| 普通作業員 | | 人 | | | | | R0200 県単価・R0102 |
| 再生クワッシャーラン | RC-40 | m3 | 38.1 | | | | T0545 県単価・Z002122003 |
| クワ 運転 | 60～80kg | 日 | | | | | 第139号代価表, SM107//1 令和3県機械運転 機-31 |
| 諸雑費 | | 式 | 1 | | | | Z9000 |
| 合 計 | | m2 | 100 | | | | |
| 単 位 当 り | | m2 | 1 | | | | |
| | | | | | | | |
| | | | | | | | |
| | | | | | | | |
| | | | | | | | |

- 173 -

(030060-0)

| 第60号代価表 SZ1070-0000-03 | | 舗装工(人力施工) 100m2・1層当り | | | | 種別：再生粗粒度75/20 遷移材散布なし 形状：仕上厚5cm 車道及び路肩 備考：令和3必携第2編1-1-8 | |
|---------------------------|-------------------|----------------------|--------|-----|-----|---|-------------------------------------|
| 名 称 | 規 格 | 単 位 | 数 量 | 単 価 | 金 額 | 雑 額 | 摘 要 |
| 土木一般世話役 | | 人 | | | | 15 | R4000 県単価・R0125 |
| 特殊作業員 | | 人 | | | | 15 | R0100 県単価・R0101 |
| 普通作業員 | | 人 | | | | 15 | R0200 県単価・R0102 |
| アスファルト単価 | 再生粗粒度75/20 小型車 | t | 12.573 | | | | 第172号代価表, SY9010//2 |
| 振動ロー運転 | ハットタイプ式 0.5～0.6t | 日 | | | | 15 | 第141号代価表, SM091//1 令和3県機械運転 機-23 |
| 振動コンバクタ運転 | 前進型 40～60kg | 日 | | | | 15 | 第142号代価表, SM078//1 令和3県機械運転 機-23 |
| 諸雑費 | | % | | | | | Z1000 |
| 合 計 | | m2・1層 | 100 | | | | |
| 単 位 当 り | | m2・1層 | 1 | | | | |
| | | | | | | | |

- 174 -

(030060-0)

| 第61号代価表の1 SKF2121-0000-01 | | 仮設給水管付替工 1箇所当り | | | | 種別：φ50 HIVP 形状：設置・撤去、材工共 備考： | |
|------------------------------|-------------------------|----------------|-----|-----|-----|------------------------------------|--|
| 名 称 | 規 格 | 単 位 | 数 量 | 単 価 | 金 額 | 雑 | 摘 要 |
| HIVP直管(耐衝撃性硬質ポリ塩化ビニル管) | JIS K 6742 φ50×4m | m | 2 | | | | E201050 局独自 |
| HIVPエルボ | JIS K 6743 φ50×90° | 個 | 2 | | | | E2C1050 建設物価 Web版 |
| 鋼管ソケット | JIS B 2301 φ50 | 個 | 1 | | | | L202050 建設物価 Web版 |
| LAソケット (HILA-S AB) | φ50 (VP、GP用) 2インチ | 個 | 1 | | | | L201050 局独自 |
| バルブソケット(HI) II型 | JIS K 6743 φ50(金属入り) | 個 | 1 | | | | E2F5050 建設物価 Web版 |
| バルブボックス賃料 | | 個 | 1 | | | | HW63010 局独自 |
| T S継手工 | φ50mm | 口 | 5 | | | | 第173号代価表, SS0330//1 令和3必携第1編2-5-1 |
| 小口径鋼管継手工 | ねじ込み接合 φ50mm | 口 | 4 | | | | 第174号代価表, SS0220//3 令和3必携第1編2-4-1-1~2-4-1-3 |
| 硬質塩化ビニル管据付工 | φ50mm | m | 2 | | | | 第175号代価表, SS0320//1 令和3必携第1編2-5-1 |
| 硬質塩化ビニル管撤去工 | φ50mm | m | 2 | | | | 第166号代価表, SS0321//1 令和3必携第1編2-5-1、2-10-5 |

- 175 -

(030060-0)

| 第61号代価表の2 SKF2121-0000-01 | | 仮設給水管付替工 1箇所当り | | | | 種別：φ50 HIVP 形状：設置・撤去、材工共 備考： | |
|------------------------------|-----|----------------|-----|-----|-----|------------------------------------|-------|
| 名 称 | 規 格 | 単 位 | 数 量 | 単 価 | 金 額 | 雑 | 摘 要 |
| 諸雑費 | | 式 | 1 | | | | Z9000 |
| 合 計 | | 箇所 | 1 | | | | |
| 単 位 当 り | | 箇所 | 1 | | | | |
| | | | | | | | |
| | | | | | | | |
| | | | | | | | |
| | | | | | | | |
| | | | | | | | |
| | | | | | | | |
| | | | | | | | |

- 176 -

(030060-0)

| 第62号代価表 SKD2160-0000-02 | | 断水連絡工(切断含む) 1箇所当り | | | | 種別: φ150~300 形状: 備考: | |
|----------------------------|-----|-------------------|-----|-----|-----|----------------------------|---------------------|
| 名 称 | 規 格 | 単 位 | 数 量 | 単 価 | 金 額 | 雑 費 | 摘 要 |
| 配管工 | | 人 | 2 | | | | RW3200 県単価・R0136 |
| 普通作業員 | | 人 | 1 | | | | RW0200 県単価・R0102 |
| 軽作業員 | | 人 | 1 | | | | RW0300 県単価・R0103 |
| 諸雑費 | | 式 | 1 | | | | Z9000 |
| 合 計 | | 箇所 | 1 | | | | |
| 単 位 当 り | | 箇所 | 1 | | | | |
| | | | | | | | |
| | | | | | | | |
| | | | | | | | |
| | | | | | | | |

(030060-0)

| 第63号代価表 SS1030-0000-17 | | 発生土運搬費 10m3当り | | | | 種別: 積込2次0.28m3、ダンプトラック4t車 形状: L=5.1km 土砂 DID区域内 備考: 令和3必携第2編1-1-6 | |
|---------------------------|-------------|---------------|-----|-----|-----|---|-------------------------------------|
| 名 称 | 規 格 | 単 位 | 数 量 | 単 価 | 金 額 | 雑 費 | 摘 要 |
| ダンプトラック運転 | 普通アイセブル 4t積 | 日 | | | | | 第170号代価表, SM070//2 令和3県機械運転 機-22 |
| 諸雑費 | | 式 | 1 | | | | Z9000 |
| 合 計 | | m3 | 10 | | | | |
| 単 位 当 り | | m3 | 1 | | | | |
| | | | | | | | |
| | | | | | | | |
| | | | | | | | |
| | | | | | | | |
| | | | | | | | |

(030060-0)

| 第64号代価表 SZ1010-0000-04 | | 管路埋戻工(機械) 100m3当り | | | 種別:改良土 20~0mm (昼間) 形状:BH ｸｰﾗ型 山積0.28m3排ｶﾞｽ対策型2次 備考:令和3必携第2編1-1-2 | | |
|---------------------------|-------------------------------|-------------------|-----|-----|--|-----|-------------------------------------|
| 名 称 | 規 格 | 単 位 | 数 量 | 単 価 | 金 額 | 雑 額 | 摘 要 |
| 土木一般世話役 | | 人 | | | | | R4000 県単価・R0125 |
| 普通作業員 | | 人 | | | | | R0200 県単価・R0102 |
| 改良土 | (昼間)20~0mm、処分費の対象 | m3 | 125 | | | | TS00500 局独自 |
| ﾊﾞｯｸﾌｫｰﾄﾞ運転 | BH ｸｰﾗ型 山積0.28m3 排ｶﾞｽ対策型2次 | 時間 | | | | | 第169号代価表, SM025//3 令和3県機械運転 機-1 |
| ﾀﾝﾊﾞ運転 | 60~80kg | 日 | | | | | 第143号代価表, SM107//2 令和3県機械運転 機-31 |
| 諸雑費 | | 式 | 1 | | | | Z9000 |
| 合 計 | | m3 | 100 | | | | |
| 単 位 当 り | | m3 | 1 | | | | |
| | | | | | | | |
| | | | | | | | |

- 179 -

(030060-0)

| 第65号代価表 SZ1010-0000-03 | | 管路埋戻工(機械) 100m3当り | | | 種別:改良土 40~0mm (昼間) 形状:BH ｸｰﾗ型 山積0.28m3排ｶﾞｽ対策型2次 備考:令和3必携第2編1-1-2 | | |
|---------------------------|-------------------------------|-------------------|-----|-----|--|-----|-------------------------------------|
| 名 称 | 規 格 | 単 位 | 数 量 | 単 価 | 金 額 | 雑 額 | 摘 要 |
| 土木一般世話役 | | 人 | | | | | R4000 県単価・R0125 |
| 普通作業員 | | 人 | | | | | R0200 県単価・R0102 |
| 改良土 | (昼間)40~0mm、処分費の対象 | m3 | 125 | | | | TS00510 局独自 |
| ﾊﾞｯｸﾌｫｰﾄﾞ運転 | BH ｸｰﾗ型 山積0.28m3 排ｶﾞｽ対策型2次 | 時間 | | | | | 第169号代価表, SM025//3 令和3県機械運転 機-1 |
| ﾀﾝﾊﾞ運転 | 60~80kg | 日 | | | | | 第143号代価表, SM107//2 令和3県機械運転 機-31 |
| 諸雑費 | | 式 | 1 | | | | Z9000 |
| 合 計 | | m3 | 100 | | | | |
| 単 位 当 り | | m3 | 1 | | | | |
| | | | | | | | |
| | | | | | | | |

- 180 -

(030060-0)

| 第66号代価表 SZ1010-0000-06 | | 管路埋戻工(機械) 100m3当り | | | | 種別:発生土 形状:皿カマ型 山積0.28m3排ガス対策型2次 備考:令和3必携第2編1-1-2 | |
|---------------------------|------------------------------|-------------------|-----|----|----|--|-------------------------------------|
| 名称 | 規格 | 単位 | 数量 | 単価 | 金額 | 雑 | 摘要 |
| 土木一般世話役 | | 人 | | | | | R4000 県単価・R0125 |
| 普通作業員 | | 人 | | | | | R0200 県単価・R0102 |
| バックホ運転 | BH クロー型 山積0.28m3 排ガス対策型2次 | 時間 | | | | | 第169号代価表, SM025//3 令和3県機械運転 機-1 |
| クワ運転 | 60~80kg | 日 | | | | | 第143号代価表, SM107//2 令和3県機械運転 機-31 |
| 諸雑費 | | 式 | 1 | | | | Z9000 |
| 合計 | | m3 | 100 | | | | |
| 単位当り | | m3 | 1 | | | | |
| | | | | | | | |
| | | | | | | | |
| | | | | | | | |

- 181 -

(030060-0)

| 第67号代価表 SZ1050-0000-05 | | 下層路盤工 100m2当り | | | | 種別:仕上り厚 30cm 2層(幅1.8m未満) 形状:路盤材なし 備考:令和3必携第2編1-1-4 | |
|---------------------------|---------|---------------|-----|----|----|--|-------------------------------------|
| 名称 | 規格 | 単位 | 数量 | 単価 | 金額 | 雑 | 摘要 |
| 普通作業員 | | 人 | | | | | R0200 県単価・R0102 |
| クワ運転 | 60~80kg | 日 | | | | | 第139号代価表, SM107//1 令和3県機械運転 機-31 |
| 諸雑費 | | 式 | 1 | | | | Z9000 |
| 合計 | | m2 | 100 | | | | |
| 単位当り | | m2 | 1 | | | | |
| | | | | | | | |
| | | | | | | | |
| | | | | | | | |
| | | | | | | | |

- 182 -

(030060-0)

| 第68号代価表 | | | | | | | 仕切弁設置工 1基当り | | 種別：φ100 形状： 備考： | | | | | |
|----------------|---|--------|-----|----|---|---|-------------|---|-----------------------|---|---|---|---|--------------------------------------|
| 名 | 称 | 規 | 格 | 単 | 位 | 数 | 量 | 単 | 価 | 金 | 額 | 雑 | 摘 | 要 |
| 仕切弁きょう取付工 | | | | 箇所 | | 1 | | | | | | | | 第176号代価表, SKF2093//1 |
| 铸铁製仕切弁設置工 (機械) | | φ100mm | たて型 | 基 | | 1 | | | | | | | | 第177号代価表, SS0460//1 令和3必携第1編2-9-1 |
| 諸雑費 | | | | 式 | | 1 | | | | | | | | Z9000 |
| 合 計 | | | | 基 | | 1 | | | | | | | | |
| 単 位 当 り | | | | 基 | | 1 | | | | | | | | |
| | | | | | | | | | | | | | | |
| | | | | | | | | | | | | | | |
| | | | | | | | | | | | | | | |
| | | | | | | | | | | | | | | |

(030060-0)

| 第69号代価表 | | | | | | | フランジ継手工 1口当り | | 種別：7.5K 75mm (80) 形状： 備考：令和3必携第1編2-3-5 | | | | | |
|---------|---|---|---|---|---|---|--------------|---|--|---|---|---|---|--------------------|
| 名 | 称 | 規 | 格 | 単 | 位 | 数 | 量 | 単 | 価 | 金 | 額 | 雑 | 摘 | 要 |
| 配管工 | | | | 人 | | | | | | | | 1 | | R3200 県単価・R0136 |
| 普通作業員 | | | | 人 | | | | | | | | 1 | | R0200 県単価・R0102 |
| 諸雑費 | | | | % | | | | | | | | | | Z1000 |
| 合 計 | | | | 口 | | 1 | | | | | | | | |
| 単 位 当 り | | | | 口 | | 1 | | | | | | | | |
| | | | | | | | | | | | | | | |
| | | | | | | | | | | | | | | |
| | | | | | | | | | | | | | | |
| | | | | | | | | | | | | | | |

(030060-0)

| 第70号代価表 SS0165-0000-01 | | GX形継手接合工 1口当り | | | | 種別:直管 φ100mm 形状: 備考:令和3必携第1編2-3-8 | |
|---------------------------|-----|---------------|-----|-----|-----|---|--------------------|
| 名 称 | 規 格 | 単 位 | 数 量 | 単 価 | 金 額 | 雑 | 摘 要 |
| 配管工 | | 人 | | | | 1 | R3200 県単価・R0136 |
| 普通作業員 | | 人 | | | | 1 | R0200 県単価・R0102 |
| 諸雑費 | | % | | | | | Z1000 |
| 合 計 | | 口 | 1 | | | | |
| 単 位 当 り | | 口 | 1 | | | | |
| | | | | | | | |
| | | | | | | | |
| | | | | | | | |
| | | | | | | | |
| | | | | | | | |

- 185 -

(030060-0)

| 第71号代価表 SS0165-0000-02 | | GX形継手接合工 1口当り | | | | 種別:異形管 φ100mm 形状: 備考:令和3必携第1編2-3-8 | |
|---------------------------|-----|---------------|-----|-----|-----|--|--------------------|
| 名 称 | 規 格 | 単 位 | 数 量 | 単 価 | 金 額 | 雑 | 摘 要 |
| 配管工 | | 人 | | | | 1 | R3200 県単価・R0136 |
| 普通作業員 | | 人 | | | | 1 | R0200 県単価・R0102 |
| 諸雑費 | | % | | | | | Z1000 |
| 合 計 | | 口 | 1 | | | | |
| 単 位 当 り | | 口 | 1 | | | | |
| | | | | | | | |
| | | | | | | | |
| | | | | | | | |
| | | | | | | | |
| | | | | | | | |

- 186 -

(030060-0)

| 第72号代価表 SS0165-0000-03 | | GX形継手接合工 1口当り | | | | 種別: 異形管(G-Link接合) φ100mm 形状: 備考: 令和3必携第1編2-3-8 | |
|---------------------------|-----|---------------|-----|-----|-----|--|--------------------|
| 名 称 | 規 格 | 単 位 | 数 量 | 単 価 | 金 額 | 雑 | 摘 要 |
| 配管工 | | 人 | | | | 1 | R3200 県単価・R0136 |
| 普通作業員 | | 人 | | | | 1 | R0200 県単価・R0102 |
| 諸雑費 | | % | | | | | Z1000 |
| 合 計 | | 口 | 1 | | | | |
| 単 位 当 り | | 口 | 1 | | | | |
| | | | | | | | |
| | | | | | | | |
| | | | | | | | |
| | | | | | | | |
| | | | | | | | |

- 187 -

(030060-0)

| 第73号代価表 SS0165-0000-04 | | GX形継手接合工 1口当り | | | | 種別: 異形管 φ150mm 形状: 備考: 令和3必携第1編2-3-8 | |
|---------------------------|-----|---------------|-----|-----|-----|--|--------------------|
| 名 称 | 規 格 | 単 位 | 数 量 | 単 価 | 金 額 | 雑 | 摘 要 |
| 配管工 | | 人 | | | | 1 | R3200 県単価・R0136 |
| 普通作業員 | | 人 | | | | 1 | R0200 県単価・R0102 |
| 諸雑費 | | % | | | | | Z1000 |
| 合 計 | | 口 | 1 | | | | |
| 単 位 当 り | | 口 | 1 | | | | |
| | | | | | | | |
| | | | | | | | |
| | | | | | | | |
| | | | | | | | |
| | | | | | | | |

- 188 -

(030060-0)

| 第74号代価表 SS0165-0000-05 | | GX形継手接合工 1口当り | | | | 種別：異形管(G-Link接合) φ200mm 形状： 備考：令和3必携第1編2-3-8 | |
|---------------------------|-----|---------------|-----|-----|-----|--|--------------------|
| 名 称 | 規 格 | 単 位 | 数 量 | 単 価 | 金 額 | 雑 | 摘 要 |
| 配管工 | | 人 | | | | 1 | R3200 県単価・R0136 |
| 普通作業員 | | 人 | | | | 1 | R0200 県単価・R0102 |
| 諸雑費 | | % | | | | | Z1000 |
| 合 計 | | 口 | 1 | | | | |
| 単 位 当 り | | 口 | 1 | | | | |
| | | | | | | | |
| | | | | | | | |
| | | | | | | | |
| | | | | | | | |
| | | | | | | | |

- 189 -

(030060-0)

| 第75号代価表 SZ0420-0000-01 | | 鑄鉄管切断・溝切り加工工 1箇所当り | | | | 種別：φ100mm GX形/2工程(専用工具使用) 形状： 備考：令和3必携第1編2-8-3 | |
|---------------------------|-------------------------|--------------------|-----|-----|-----|--|--------------------|
| 名 称 | 規 格 | 単 位 | 数 量 | 単 価 | 金 額 | 雑 | 摘 要 |
| 特殊作業員 | | 人 | | | | 1 | R0100 県単価・R0101 |
| 普通作業員 | | 人 | | | | 1 | R0200 県単価・R0102 |
| 鑄鉄管切断機損料 | GX形専用工具 クッピンねじ用 φ100 | 日 | | | | | MZ03620 局独自 |
| 溝切り・切断刃損耗費 | φ100 | 枚 | 1 | | | | K390020 局独自 |
| 諸雑費 | | % | | | | | Z1000 |
| 合 計 | | 箇所 | 1 | | | | |
| 単 位 当 り | | 箇所 | 1 | | | | |
| | | | | | | | |
| | | | | | | | |
| | | | | | | | |

- 190 -

(030060-0)

| 第76号代価表 SS0110-0000-01 | | 鑄鉄管吊込み据付工(機械) 10m当り | | | | 種別:呼び径φ100mm 形状: 備考:令和3必携第1編2-3-1~2 | | | | | | | | |
|---------------------------|---|---------------------|-----------|----|---|---|---|---|---|---|---|---|------------------------------------|---|
| 名 | 称 | 規 | 格 | 単 | 位 | 数 | 量 | 単 | 価 | 金 | 額 | 雑 | 摘 | 要 |
| 配管工 | | | | 人 | | | | | | | | | R3200 県単価・R0136 | |
| 普通作業員 | | | | 人 | | | | | | | | | R0200 県単価・R0102 | |
| トラック(クレーン装置付)運転 | | クレーン装置付 | 4t積 2.9t吊 | 時間 | | | | | | | | | 第178号代価表, SM140//1 令和3県機械運転 機-1 | |
| 諸雑費 | | | | 式 | | 1 | | | | | | | Z9000 | |
| 合 計 | | | | m | | 10 | | | | | | | | |
| 単 位 当 り | | | | m | | 1 | | | | | | | | |
| | | | | | | | | | | | | | | |
| | | | | | | | | | | | | | | |
| | | | | | | | | | | | | | | |
| | | | | | | | | | | | | | | |

- 191 -

(030060-0)

| 第77号代価表 SS0200-0000-01 | | ポリエチレンスリーブ被覆工 100m当り | | | | 種別:100mm 粘着テープ 形状: 備考:令和3必携第1編2-3-13 | | | | | | | | |
|---------------------------|---|----------------------|------------------------|---|---|--|---|---|---|---|---|---|------------------------------|---|
| 名 | 称 | 規 | 格 | 単 | 位 | 数 | 量 | 単 | 価 | 金 | 額 | 雑 | 摘 | 要 |
| 配管工 | | | | 人 | | | | | | | | | R3200 県単価・R0136 | |
| 普通作業員 | | | | 人 | | | | | | | | | R0200 県単価・R0102 | |
| ポリエチレンスリーブ L=5m | | JWWA K 158準拠 | φ100 | m | | 150 | | | | | | | DZ1020 局独自 | |
| 防食テープ | | プラスチックテープ | 幅50mm ポリエチレンスリーブ固定用 | m | | 61.2 | | | | | | | TZ0280 建設物価・積算資料 Web版・電子版 | |
| 諸雑費 | | | | 式 | | 1 | | | | | | | Z9000 | |
| 合 計 | | | | m | | 100 | | | | | | | | |
| 単 位 当 り | | | | m | | 1 | | | | | | | | |
| | | | | | | | | | | | | | | |
| | | | | | | | | | | | | | | |
| | | | | | | | | | | | | | | |

- 192 -

(030060-0)

| 第78号代価表 SS0770-0000-01 | | 管明示テープ工(鑄鉄管) 100m当り | | | | 種別: φ100×4m 形状: 胴巻3箇所 天端明示無し 備考: 令和3必携第1編2-3-15 | |
|---------------------------|-----|---------------------|-----|-----|-----|---|--------------------|
| 名 称 | 規 格 | 単 位 | 数 量 | 単 価 | 金 額 | 雑 額 | 摘 要 |
| 普通作業員 | | 人 | | | | | R0200 県単価・R0102 |
| 諸雑費 | | 式 | 1 | | | | Z9000 |
| 合 計 | | m | 100 | | | | |
| 単 位 当 り | | m | 1 | | | | |
| | | | | | | | |
| | | | | | | | |
| | | | | | | | |
| | | | | | | | |
| | | | | | | | |
| | | | | | | | |
| | | | | | | | |

- 193 -

(030060-0)

| 第79号代価表の1 SKD2170-0000-01 | | ドレン設置工 1箇所当り | | | | 種別: 形状: 備考: | |
|------------------------------|--|--------------|------|-----|-----|-------------------|---------------------------------------|
| 名 称 | 規 格 | 単 位 | 数 量 | 単 価 | 金 額 | 雑 額 | 摘 要 |
| SUS分岐用波状継手II(砲金製袋付・絶縁) | JWWAG115・SUS-316 φ25×1000L | 本 | 1 | | | | F112025 局独自 |
| SUS中間用可とう管(波状管) | JWWAG119準拠・SUS-316 φ25×4000L/4 | 本 | 1 | | | | F114025 局独自 |
| SUS直管(水道用SUS-316) | JWWAG115 φ25×4m SUS316 | m | 1.3 | | | | F102025 局独自 |
| 止水栓(SUS-SUS)接合材料含・絶縁短管 | JWA B 108 両側BCナット付き絶縁短管 φ25 ボール式・平行おねじ・右開 | 個 | 1 | | | | L104025 局独自 |
| SUSソケット(プレス式) | JWWA G 116 φ25(SUS316) | 個 | 2 | | | | F1E2025 建設物価、積算資料 Web版、電子版 |
| SUSエルボ(プレス式) | JWWA G 116 φ25×90°(SUS316) | 個 | 4 | | | | F1D2025 建設物価、積算資料 Web版、電子版 |
| 配管工 | | 人 | 0.46 | | | 1 | RW3200 県単価・R0136 |
| 普通作業員 | | 人 | 0.35 | | | 1 | RW0200 県単価・R0102 |
| ポリエチレンスリップ被覆工 | 50mm 粘着テープ | m | 3.5 | | | | 第156号代価表, SS0200//4 令和3必携第1編2-3-13 |
| 明示シート敷設工 | VP類 幅15cm | m | 2 | | | | 第161号代価表, SKF2205//1 |

- 194 -

(030060-0)

| 第79号代価表の2 SKD2170-0000-01 | | ドレン設置工 1箇所当り | | | | 種別： 形状： 備考： | |
|------------------------------|----------------------------------|--------------|-----|-----|-----|-------------------|----------------------|
| 名 称 | 規 格 | 単 位 | 数 量 | 単 価 | 金 額 | 雑 額 | 摘 要 |
| 仕切弁きょう取付工 | | 箇所 | 1 | | | | 第176号代価表, SKF2093//1 |
| 赤レンガ | 210×100×60 JIS R 1250 普通レンガ4種 | 個 | 2 | | | | HW61010 積算資料 電子版 |
| 諸雑費 | | % | 10 | | | | Z1W000 |
| 合 計 | | 箇所 | 1 | | | | |
| 単 位 当 り | | 箇所 | 1 | | | | |
| | | | | | | | |
| | | | | | | | |
| | | | | | | | |
| | | | | | | | |

- 195 -

(030060-0)

| 第80号代価表 SS0175-0000-01 | | GX継手挿口加工工 1口当り | | | | 種別：φ100 クレジットねじ式 形状： 備考：令和3必携第1編2-3-10 | |
|---------------------------|-----|----------------|-----|-----|-----|--|--------------------|
| 名 称 | 規 格 | 単 位 | 数 量 | 単 価 | 金 額 | 雑 額 | 摘 要 |
| 配管工 | | 人 | | | | 1 | R3200 県単価・R0136 |
| 普通作業員 | | 人 | | | | 1 | R0200 県単価・R0102 |
| 諸雑費 | | % | | | | | Z1000 |
| 合 計 | | 口 | 1 | | | | |
| 単 位 当 り | | 口 | 1 | | | | |
| | | | | | | | |
| | | | | | | | |
| | | | | | | | |
| | | | | | | | |

- 196 -

(030060-0)

| 第81号代価表 SZ1050-0000-06 | | 下層路盤工 100m2当り | | | | 種別：仕上り厚 10cm 1層(幅1.8m未満) 形状：再生クワッシャー RC-40 備考：令和3必携第2編1-1-4 | |
|---------------------------|---------|---------------|------|-----|-----|---|-------------------------------------|
| 名 称 | 規 格 | 単 位 | 数 量 | 単 価 | 金 額 | 雑 額 | 摘 要 |
| 普通作業員 | | 人 | | | | | R0200 県単価・R0102 |
| 再生クワッシャーラン | RC-40 | m3 | 12.7 | | | | T0545 県単価・Z002122003 |
| クワ 運転 | 60～80kg | 日 | | | | | 第139号代価表, SM107//1 令和3県機械運転 機-31 |
| 諸雑費 | | 式 | 1 | | | | Z9000 |
| 合 計 | | m2 | 100 | | | | |
| 単 位 当 り | | m2 | 1 | | | | |
| | | | | | | | |
| | | | | | | | |
| | | | | | | | |
| | | | | | | | |

- 197 -

(030060-0)

| 第82号代価表 SZ1070-0000-07 | | 舗装工(人力施工) 100m2・1層当り | | | | 種別：再生密粒度75(13) 瀝青材散布なし 形状：仕上厚5cm 歩道 備考：令和3必携第2編1-1-8 | |
|---------------------------|--------------------|----------------------|------|-----|-----|--|-------------------------------------|
| 名 称 | 規 格 | 単 位 | 数 量 | 単 価 | 金 額 | 雑 額 | 摘 要 |
| 土木一般世話役 | | 人 | | | | 15 | R4000 県単価・R0125 |
| 特殊作業員 | | 人 | | | | 15 | R0100 県単価・R0101 |
| 普通作業員 | | 人 | | | | 15 | R0200 県単価・R0102 |
| アスファルト単価 | 再生密粒度75(13) 小型車 | t | 12.1 | | | | 第140号代価表, SY9010//1 |
| 振動ロー運転 | ハットタイプ式 0.5～0.6t | 日 | | | | 15 | 第141号代価表, SM091//1 令和3県機械運転 機-23 |
| 振動コンバクタ運転 | 前進型 40～60kg | 日 | | | | 15 | 第142号代価表, SM078//1 令和3県機械運転 機-23 |
| 諸雑費 | | % | | | | | Z1000 |
| 合 計 | | m2・1層 | 100 | | | | |
| 単 位 当 り | | m2・1層 | 1 | | | | |
| | | | | | | | |

- 198 -

(030060-0)

| 第83号代価表の1 SKF2112-0000-01 | | 給水管接続替工 1箇所当り | | | | 種別：φ25 SUS316 L=0m 形状：DIP、SUS用 備考： | |
|------------------------------|-----------------------------------|---------------|-----|-----|-----|--|--|
| 名 称 | 規 格 | 単 位 | 数 量 | 単 価 | 金 額 | 雑 | 摘 要 |
| SUS分岐用波状継手Ⅱ(砲金製袋ノット・絶縁) | JWWAG115・SUS-316 φ25×1000L | 本 | 1 | | | | F112025 局独自 |
| SUS中間用可とう管(波状管) | JWWAG119準拠・SUS-316 φ25×4000L/4 | 本 | 1 | | | | F114025 局独自 |
| SUSソケット(プレス式) | JWWA G 116 φ25(SUS316) | 個 | 1 | | | | F1E2025 建設物価、積算資料 Web版、電子版 |
| SUSエルボ(プレス式) | JWWA G 116 φ25×90° (SUS316) | 個 | 2 | | | | F1D2025 建設物価、積算資料 Web版、電子版 |
| 分水栓建込工 | 配管呼び径φ25 本管呼び径铸铁管φ150 | 箇所 | 1 | | | | 第179号代価表, SS0710//3 令和3必携第2編1-4-2 |
| コア取付け工 | 呼び径φ25 | 箇所 | 1 | | | | 第180号代価表, SS0715//1 令和3必携第2編1-4-3 |
| 小口径鋼管継手工 | ねじ込み接合 φ25mm | 口 | 6 | | | | 第149号代価表, SS0220//2 令和3必携第1編2-4-1-1~2-4-1-3 |
| ポリエチレン管据付工 | φ25mm | m | 1.5 | | | | 第150号代価表, SS0350//3 令和3必携第1編2-6-1~2 |
| 水圧テスト | | 箇所 | 1 | | | | 第155号代価表, SKD211X//1 |
| ポリエチレンスリーブ被覆工 | 50mm 粘着テープ | m | 1.6 | | | | 第156号代価表, SS0200//4 令和3必携第1編2-3-13 |

- 199 -

(030060-0)

| 第83号代価表の2 SKF2112-0000-01 | | 給水管接続替工 1箇所当り | | | | 種別：φ25 SUS316 L=0m 形状：DIP、SUS用 備考： | |
|------------------------------|-----|---------------|-----|-----|-----|--|-------|
| 名 称 | 規 格 | 単 位 | 数 量 | 単 価 | 金 額 | 雑 | 摘 要 |
| 諸雑費 | | 式 | 1 | | | | Z9000 |
| 合 計 | | 箇所 | 1 | | | | |
| 単 位 当 り | | 箇所 | 1 | | | | |
| | | | | | | | |
| | | | | | | | |
| | | | | | | | |
| | | | | | | | |
| | | | | | | | |
| | | | | | | | |
| | | | | | | | |

- 200 -

(030060-0)

| 第84号代価表の1 SKF2115-0000-01 | | 給水管接続替工 1箇所当り | | | | 種別：φ20 PEP L=2m 形状：DIP、SUS用 備考： | |
|------------------------------|--------------------------------------|---------------|-----|-----|-----|---------------------------------------|-------------------------------|
| 名 称 | 規 格 | 単 位 | 数 量 | 単 価 | 金 額 | 雑 | 摘 要 |
| (水道用)ポリエチレン管 | JIS K 6762 φ20(二層管)1種 | m | 3.3 | | | | G101020 建設物価、積算資料 Web版、電子版 |
| PEソケット(PE×VP) | JWWA B 116 φ20(塩ビ管エボソケット、がけ付ナット付) | 個 | 1 | | | | G2E4020 積算資料 電子版 |
| PEエルボ(PE×PE) | JWWA B 116 φ20×90° | 個 | 1 | | | | G2C1020 積算資料 電子版 |
| 分水・止水栓用PE継手(回転式) | JWWA B 116準拠 φ20 | 個 | 1 | | | | G2E9020 局独自 |
| 分水・止水栓用PE継手 | JIS K 6762 φ20 | 個 | 1 | | | | G2E6020 局独自 |
| 止水栓 | JWWA B 108 φ20 ボール式・平行おねじ・右開 | 個 | 1 | | | | L101020 局独自 |
| 止水栓きょう | φ100 樹脂製 | 個 | 1 | | | | HW41010 局独自 |
| VU直管(硬質ポリ塩化ビニル管) | JIS K 6741 φ100×0.1~0.5m | 本 | 1 | | | | E902100 局独自 |
| 赤レンガ | 210×100×60 JIS R 1250 普通レンガ4種 | 個 | 2 | | | | HW61010 積算資料 電子版 |
| ポリエチレン管布設工 | φ20接合別(浸透防止スリーブ) | m | 3.3 | | | | 第157号代価表、SKF2015//1 |

- 201 -

(030060-0)

| 第84号代価表の2 SKF2115-0000-01 | | 給水管接続替工 1箇所当り | | | | 種別：φ20 PEP L=2m 形状：DIP、SUS用 備考： | |
|------------------------------|--------------------------|---------------|-----|-----|-----|---------------------------------------|---------------------------------------|
| 名 称 | 規 格 | 単 位 | 数 量 | 単 価 | 金 額 | 雑 | 摘 要 |
| ポリエチレン管継手工 | φ20mm | 口 | 8 | | | | 第144号代価表、SS0360//2 令和3必携第1編2-6-1~2 |
| 分水栓建込工 | 配管呼び径φ20 本管呼び径铸铁管φ150 | 箇所 | 1 | | | | 第181号代価表、SS0710//4 令和3必携第2編1-4-2 |
| コア取付け工 | 呼び径φ20 | 箇所 | 1 | | | | 第182号代価表、SS0715//2 令和3必携第2編1-4-3 |
| 止水栓取付工 | φ20 鋼管用 止水栓筐取付含む | 箇所 | 1 | | | | 第159号代価表、SS0720//1 令和3必携第2編1-4-4 |
| 給水管連絡工 | φ20 メーカー標準設置含 | 箇所 | 1 | | | | 第160号代価表、SKD211W//1 |
| 水压テスト | | 箇所 | 1 | | | | 第155号代価表、SKD211X//1 |
| 明示シート敷設工 | VP類 幅15cm | m | 2 | | | | 第161号代価表、SKF2205//1 |
| 諸雑費 | | 式 | 1 | | | | Z9000 |
| 合 計 | | 箇所 | 1 | | | | |
| 単 位 当 り | | 箇所 | 1 | | | | |

- 202 -

(030060-0)

| 第85号代価表の1 SKF2116-0000-01 | | 給水管接続替工 1箇所当り | | | | 種別：φ25 PEP L=2m 形状：DIP、SUS用 備考： | |
|------------------------------|-----------------------------------|---------------|-----|-----|-----|---------------------------------------|-------------------------------|
| 名 称 | 規 格 | 単 位 | 数 量 | 単 価 | 金 額 | 雑 | 摘 要 |
| (水道用)ポリエチレン管 | JIS K 6762 φ25(二層管)1種 | m | 3.6 | | | | G101025 建設物価、積算資料 Web版、電子版 |
| PEソケット(PE×VP) | JWWA B 116 φ25(塩ビ管ソケット、4寸ナット付) | 個 | 1 | | | | G2E4025 積算資料 電子版 |
| PEエルボ(PE×PE) | JWWA B 116 φ25×90° | 個 | 1 | | | | G2C1025 積算資料 電子版 |
| 分水・止水栓用PE継手(回転式) | JWWA B 116準拠 φ25 | 個 | 1 | | | | G2E9025 局独自 |
| 分水・止水栓用PE継手 | JIS K 6762 φ25 | 個 | 1 | | | | G2E6025 局独自 |
| 止水栓 | JWWA B 108 φ25 ボール式・平行おねじ・右開 | 個 | 1 | | | | L101025 局独自 |
| 止水栓きょう | φ100 樹脂製 | 個 | 1 | | | | HW41010 局独自 |
| VU直管(硬質ポリ塩化ビニル管) | JIS K 6741 φ100×0.1~0.5m | 本 | 1 | | | | E902100 局独自 |
| 赤レンガ | 210×100×60 JIS R 1250 普通レンガ4種 | 個 | 2 | | | | HW61010 積算資料 電子版 |
| ポリエチレン管布設工 | φ25接合別(浸透防止スリーブ) | m | 3.6 | | | | 第183号代価表、SKF2015//2 |

- 203 -

(030060-0)

| 第85号代価表の2 SKF2116-0000-01 | | 給水管接続替工 1箇所当り | | | | 種別：φ25 PEP L=2m 形状：DIP、SUS用 備考： | |
|------------------------------|--------------------------|---------------|-----|-----|-----|---------------------------------------|---------------------------------------|
| 名 称 | 規 格 | 単 位 | 数 量 | 単 価 | 金 額 | 雑 | 摘 要 |
| ポリエチレン管継手工 | φ25mm | 口 | 8 | | | | 第148号代価表、SS0360//3 令和3必携第1編2-6-1~2 |
| 分水栓建込工 | 配管呼び径φ25 本管呼び径铸铁管φ150 | 箇所 | 1 | | | | 第179号代価表、SS0710//3 令和3必携第2編1-4-2 |
| コア取付け工 | 呼び径φ25 | 箇所 | 1 | | | | 第180号代価表、SS0715//1 令和3必携第2編1-4-3 |
| 止水栓取付工 | φ25 鋼管用 止水栓筐取付含む | 箇所 | 1 | | | | 第184号代価表、SS0720//2 令和3必携第2編1-4-4 |
| 給水管連絡工 | φ25 メーカーオプション設置含 | 箇所 | 1 | | | | 第185号代価表、SKD211W//2 |
| 水圧テスト | | 箇所 | 1 | | | | 第155号代価表、SKD211X//1 |
| 明示シート敷設工 | VP類 幅15cm | m | 2 | | | | 第161号代価表、SKF2205//1 |
| 諸雑費 | | 式 | 1 | | | | Z9000 |
| 合 計 | | 箇所 | 1 | | | | |
| 単 位 当 り | | 箇所 | 1 | | | | |

- 204 -

(030060-0)

| 第86号代価表の1 S0001-0000-03(特) | | 給水管接続替工 1箇所当り | | | | 種別：φ20 PEP L=7m 形状：DIP、SUS用 備考： | |
|-------------------------------|--|---------------|-----|-----|-----|---------------------------------------|-------------------------------|
| 名 称 | 規 格 | 単 位 | 数 量 | 単 価 | 金 額 | 雑 | 摘 要 |
| (水道用)ポリエチレン管 | JIS K 6762 φ20(二層管)1種 | m | 8.3 | | | | G101020 建設物価、積算資料 Web版、電子版 |
| PEソケット(PE×VP) | JWWA B 116 φ20(塩ビ管エボソケット、ｶﾞｲﾄﾞﾈｯﾄ付) | 個 | 1 | | | | G2E4020 積算資料 電子版 |
| PEエルボ(PE×PE) | JWWA B 116 φ20×90° | 個 | 1 | | | | G2C1020 積算資料 電子版 |
| 分水・止水栓用PE継手(回転式) | JWWA B 116準拠 φ20 | 個 | 1 | | | | G2E9020 局独自 |
| 分水・止水栓用PE継手 | JIS K 6762 φ20 | 個 | 1 | | | | G2E6020 局独自 |
| 止水栓 | JWWA B 108 φ20 ボール式・平行おねじ・右開 | 個 | 1 | | | | L101020 局独自 |
| 止水栓きょう | φ100 樹脂製 | 個 | 1 | | | | HW41010 局独自 |
| VU直管(硬質ポリ塩化ビニル管) | JIS K 6741 φ100×0.1~0.5m | 本 | 1 | | | | E902100 局独自 |
| 赤レンガ | 210×100×60 JIS R 1250 普通レンガ4種 | 個 | 2 | | | | HW61010 積算資料 電子版 |
| ポリエチレン管布設工 | φ20接合別(浸透防止スリーブ) | m | 8.3 | | | | 第157号代価表、SKF2015//1 |

- 205 -

(030060-0)

| 第86号代価表の2 S0001-0000-03(特) | | 給水管接続替工 1箇所当り | | | | 種別：φ20 PEP L=7m 形状：DIP、SUS用 備考： | |
|-------------------------------|--------------------------|---------------|-----|-----|-----|---------------------------------------|---------------------------------------|
| 名 称 | 規 格 | 単 位 | 数 量 | 単 価 | 金 額 | 雑 | 摘 要 |
| ポリエチレン管継手工 | φ20mm | 口 | 8 | | | | 第144号代価表、SS0360//2 令和3必携第1編2-6-1~2 |
| 分水栓建込工 | 配管呼び径φ20 本管呼び径铸铁管φ150 | 箇所 | 1 | | | | 第181号代価表、SS0710//4 令和3必携第2編1-4-2 |
| コア取付け工 | 呼び径φ20 | 箇所 | 1 | | | | 第182号代価表、SS0715//2 令和3必携第2編1-4-3 |
| 止水栓取付工 | φ20 鋼管用 止水栓筐取付含む | 箇所 | 1 | | | | 第159号代価表、SS0720//1 令和3必携第2編1-4-4 |
| 給水管連絡工 | φ20 メーカーﾊﾞﾙﾌﾞ設置含 | 箇所 | 1 | | | | 第160号代価表、SKD211W//1 |
| 水圧テスト | | 箇所 | 1 | | | | 第155号代価表、SKD211X//1 |
| 明示シート敷設工 | VP類 幅15cm | m | 7 | | | | 第161号代価表、SKF2205//1 |
| 諸雑費 | | 式 | 1 | | | | Z9000 |
| 合 計 | | 箇所 | 1 | | | | |
| 単 位 当 り | | 箇所 | 1 | | | | |

- 206 -

第87号代価表
SPZ5010-0000-01

コンクリート 無筋・鉄筋構造物 1m3当り

種別： 人力打設18-8-25(20) (高炉)
形式： 養生無し 小運搬無
備考： 令和3県土木Ⅱ-4-①-1

| 代表機労材規格 | 構成比 | 基準単価 | 積算規格 | 地区単価 | 備考 |
|---------|----------------------------------|-------|--|------|------------------------------------|
| R | 29.47 | | | | |
| R1 | [基準単価]普通作業員 | 12.53 | U0200 普通作業員 | | R0200 県単価・R0102 |
| R2 | [基準単価]特殊作業員 | 8.71 | U0100 特殊作業員 | | R0100 県単価・R0101 |
| R3 | [基準単価]土木一般世話役 | 6.31 | U4000 土木一般世話役 | | R4000 県単価・R0125 |
| Z | 70.53 | | | | |
| Z1 | [基準単価]生コンクリート(高炉B種)/24-12-25(20) | 70.53 | J0400 生コンクリート(高炉B種)/小型車/18-8-25(20)W/C指定無し | | T0310 県単価・Z120300200+Z112060100 |
| | | | 合計 | | |
| | | | 単位当り | | |
| | | | | | |
| | | | | | |
| | | | | | |
| | | | | | |
| | | | | | |
| | | | | | |
| | | | | | |

第88号代価表
SP1D110-0000-02

舗装版破碎 アスファルト舗装版 1m2当り

種別： 4cmを超え10cm以下
形式： 障害有 積込有
備考： 令和3県土木IV-3-②-1

| 代表機労材規格 | 構成比 | 基準単価 | 積算規格 | 地区単価 | 備考 |
|---------|---|-------|---|------|---------------------------------|
| K | 2.06 | | | | |
| K1 | [基準単価]空気圧縮機賃料(排出)対策型(1次)/可搬式コン 3.5~3.7m ³ /分 | 1.61 | Q4686 空気圧縮機賃料(排出)対策型(1次)/可搬式コン 3.5~3.7m ³ /分 | | M4686 県単価・L001090003 |
| K2 | [基準単価]さく岩機損料/コンクリートブレーカ 20kg級 | 0.45 | Q1524 さく岩機損料/コンクリートブレーカ 20kg級 | | M1524 機械損料・06-03-067-020-001 |
| R | 95.35 | | | | |
| R1 | [基準単価]特殊作業員 | 52.16 | U0100 特殊作業員 | | R0100 県単価・R0101 |
| R2 | [基準単価]普通作業員 | 43.19 | U0200 普通作業員 | | R0200 県単価・R0102 |
| Z | 2.59 | | | | |
| Z1 | [基準単価]軽油/バトール給油 | 2.59 | J0710 軽油/1.2号 | | T0710 県単価・Z006702002 |
| | | | 合計 | | |
| | | | 単位当り | | |
| | | | | | |
| | | | | | |
| | | | | | |
| | | | | | |

(030060-0)

| 第89号代価表 SKD1202-0000-02 | | 殻運搬(人力施工・昼間) 1m3当り | | | 種別: 舗装版破砕 DID区間あり L=4.8km 形状: 2tダンプトラック 備考: | | |
|----------------------------|------------------------------|--------------------|-----|-----|---|---|---------------------------|
| 名 称 | 規 格 | 単 位 | 数 量 | 単 価 | 金 額 | 雑 | 摘 要 |
| 殻運搬舗装版破砕 | 人力積込 DIDあり 2tダンプトラック 6.0km以下 | m3 | 1 | | | | KZB5060 県単価・Z150001500 |
| 合 計 | | m3 | 1 | | | | |
| 単 位 当 り | | m3 | 1 | | | | |
| | | | | | | | |
| | | | | | | | |
| | | | | | | | |
| | | | | | | | |
| | | | | | | | |
| | | | | | | | |
| | | | | | | | |

- 209 -

(030060-0)

| 第90号代価表の1 SKF2131-0000-02 | | メーター移設工 1箇所当り | | | 種別: φ13 SUS316 形状: 土工別途計上 備考: | | |
|------------------------------|--------------------------------|---------------|-----|-----|-------------------------------------|---|--------------------------------------|
| 名 称 | 規 格 | 単 位 | 数 量 | 単 価 | 金 額 | 雑 | 摘 要 |
| SUS量水器用可とう管(砲金製袋ナット) | JWWAG119準拠・SUS-316 φ20×600L | 本 | 2 | | | | F115020 局独自 |
| 片落ユニオン(メーター用) | φ20×13 | 個 | 2 | | | | L208020 局独自 |
| SUS雌アダプター付ソケット | φ20×3/4(SUS316) | 個 | 1 | | | | F1E6020 局独自 |
| VGユニオンシモク HIVG | φ20 ガイドナット付 | 個 | 1 | | | | L204020 局独自 |
| HIVP直管(耐衝撃性硬質ポリ塩化ビニル管) | JIS K 6742 φ13×4m | m | 2 | | | | E201013 局独自 |
| HIVPソケット | JIS K 6743 φ20 | 個 | 3 | | | | E2E1020 建設物価 Web版 |
| メータバルブ(チャッキ付) | E-69 φ20 伸縮、ボール式 | 個 | 1 | | | | L302020 局独自 |
| メーターきょう | 20 樹脂製 | 個 | 1 | | | | HW31010 局独自 |
| 量水器取付工(ねじ込み接合) | φ13 普通型 量水器筐取付含む | 箇所 | 1 | | | | 第186号代価表, SS0750//2 令和3必携第2編1-4-7 |
| メータバルブ取外し工 | φ20 | 箇所 | 1 | | | | 第163号代価表, SKD213W//1 |

- 210 -

(030060-0)

| 第90号代価表の2 SKF2131-0000-02 | | メーター移設工 1箇所当り | | | | 種別：φ13 SUS316 形状：土工別途計上 備考： | |
|------------------------------|--------------|---------------|-----|-----|-----|-----------------------------------|--|
| 名 称 | 規 格 | 単 位 | 数 量 | 単 価 | 金 額 | 雑 | 摘 要 |
| メーター取外し工 | φ20 | 箇所 | 1 | | | | 第164号代価表, SKD213X//1 |
| 小口径鋼管継手工 | ねじ込み接合 φ20mm | 口 | 1 | | | | 第145号代価表, SS0220//1 令和3必携第1編2-4-1-1~2-4-1-3 |
| T S 継手工 | φ13mm | 口 | 3 | | | | 第187号代価表, SS0330//3 令和3必携第1編2-5-1 |
| ポリエチレンシート被覆工 | 50mm 粘着テープ | m | 1.4 | | | | 第156号代価表, SS0200//4 令和3必携第1編2-3-13 |
| 諸雑費 | | 式 | 1 | | | | Z9000 |
| 合 計 | | 箇所 | 1 | | | | |
| 単 位 当 り | | 箇所 | 1 | | | | |
| | | | | | | | |
| | | | | | | | |
| | | | | | | | |

- 211 -

(030060-0)

| 第91号代価表 SKF2021-0000-01 | | 管撤去工 6m当り | | | | 種別：φ200 形状：DIP 備考： | |
|----------------------------|---------------------------------|-----------|-----|-----|-----|--------------------------|---|
| 名 称 | 規 格 | 単 位 | 数 量 | 単 価 | 金 額 | 雑 | 摘 要 |
| 铸铁管撤去工(機械) | 呼び径200mm | m | 6 | | | | 第188号代価表, SS0111//1 令和3必携第1編2-3-1~2、2-10-5 |
| 铸铁管切断工(撤去時) | タクトの铸铁管(FCD) φ200mm エンジンカッター | 口 | 1 | | | | 第189号代価表, SS0411//1 令和3必携第1編2-8-2、2-10-2 |
| 管類運搬処分工 | φ200 (DIP・CIP) | m | 6 | | | | 第190号代価表, SKF2022//1 |
| 諸雑費 | | 式 | 1 | | | | Z9000 |
| 合 計 | | m | 6 | | | | |
| 単 位 当 り | | m | 1 | | | | |
| | | | | | | | |
| | | | | | | | |
| | | | | | | | |

- 212 -

(030060-0)

| 第92号代価表 SKF2081-0000-01 | | 仕切弁撤去工 1基当り | | | | 種別：φ150 形状： 備考： | |
|----------------------------|------------|-------------|-----|-----|-----|-----------------------|--------------------------------------|
| 名 称 | 規 格 | 単 位 | 数 量 | 単 価 | 金 額 | 雑 | 摘 要 |
| 鋳鉄製仕切弁撤去工 (機械) | φ150mm たて型 | 基 | 1 | | | | 第191号代価表, SS0461//1 令和3必携第1編2-9-1 |
| 仕切弁運搬処分工 | φ150 | 基 | 1 | | | | 第192号代価表, SKF2082//1 |
| 諸雑費 | | 式 | 1 | | | | Z9000 |
| 合 計 | | 基 | 1 | | | | |
| 単 位 当 り | | 基 | 1 | | | | |
| | | | | | | | |
| | | | | | | | |
| | | | | | | | |
| | | | | | | | |

(030060-0)

| 第93号代価表 SKF2081-0000-02 | | 仕切弁撤去工 1基当り | | | | 種別：φ200 形状： 備考： | |
|----------------------------|------------|-------------|-----|-----|-----|-----------------------|--------------------------------------|
| 名 称 | 規 格 | 単 位 | 数 量 | 単 価 | 金 額 | 雑 | 摘 要 |
| 鋳鉄製仕切弁撤去工 (機械) | φ200mm たて型 | 基 | 1 | | | | 第193号代価表, SS0461//2 令和3必携第1編2-9-1 |
| 仕切弁運搬処分工 | φ200 | 基 | 1 | | | | 第194号代価表, SKF2082//2 |
| 諸雑費 | | 式 | 1 | | | | Z9000 |
| 合 計 | | 基 | 1 | | | | |
| 単 位 当 り | | 基 | 1 | | | | |
| | | | | | | | |
| | | | | | | | |
| | | | | | | | |
| | | | | | | | |

| 第94号代価表 SKF2094-0000-01 | | | | | | | 仕切弁きょう撤去工 1箇所当り | | 種別： 形状： 備考： | |
|----------------------------|--------|-----|-----|-----|-----|---|----------------------|--|-------------------|--|
| 名 称 | 規 格 | 単 位 | 数 量 | 単 価 | 金 額 | 雑 | 摘 要 | | | |
| 仕切弁きょう取付整備工 | (底版使用) | 箇所 | 0.6 | | | | 第153号代価表, SKF2091//1 | | | |
| 仕切弁きょう運搬処分工 | | 箇所 | 1 | | | | 第195号代価表, SKF2095//1 | | | |
| 諸雑費 | | 式 | 1 | | | | Z9000 | | | |
| 合 計 | | 箇所 | 1 | | | | | | | |
| 単 位 当 り | | 箇所 | 1 | | | | | | | |
| | | | | | | | | | | |
| | | | | | | | | | | |
| | | | | | | | | | | |
| | | | | | | | | | | |
| | | | | | | | | | | |
| | | | | | | | | | | |
| | | | | | | | | | | |
| | | | | | | | | | | |

| 第95号代価表 SP1D110-0000-01 | | | | | | | 舗装版破碎 アスファルト舗装版 1m2当り | | 種別： 15cmを越え35cm以下 騒音振動対策必要 形式： 障害無 積込有 備考： 令和3県土木IV-3-②-1 | |
|---|-------|---------|---|---------|------------------------|--|-----------------------|--|---|--|
| 代 表 機 材 規 格 | 構 成 比 | 基 準 単 価 | 積 算 規 格 | 地 区 単 価 | 備 考 | | | | | |
| K | 34.1 | | | | | | | | | |
| K1 | | | | | M2001 | | | | | |
| [基準単価] ヲ州-1圧砕装置積料(大割機)/開口幅735~850mm 破砕力550~980kN | 24.5 | Q2001 | ヲ州-1圧砕装置積料(大割機)/開口幅735~850mm 破砕力550~980kN | | 機械損料・02-91-250-085-001 | | | | | |
| K2 | | | | | MT051 | | | | | |
| [基準単価]ハ ^ツ ホリ賃料/ク ^ホ -7型 山積0.45m3 | 9.6 | QT028 | ハ ^ツ ホリ賃料 排出 ^ス 対策型(3次)/ク ^ホ -7型 山積0.45m3 | | 県単価・L001010003 | | | | | |
| R | 58.8 | | | | | | | | | |
| R1 | | | | | R1400 | | | | | |
| [基準単価]運転手(特殊) | 26.48 | U1400 | 特殊運転手 | | 県単価・R0114 | | | | | |
| R2 | | | | | R0200 | | | | | |
| [基準単価]普通作業員 | 23.5 | U0200 | 普通作業員 | | 県単価・R0102 | | | | | |
| R3 | | | | | R4000 | | | | | |
| [基準単価]土木一般世話役 | 8.82 | U4000 | 土木一般世話役 | | 県単価・R0125 | | | | | |
| Z | 7.1 | | | | | | | | | |
| Z1 | | | | | T0710 | | | | | |
| [基準単価]軽油/ハ ^ト 給油 | 7.1 | J0710 | 軽油/1. 2号 | | 県単価・Z006702002 | | | | | |
| | | | 合 計 | | | | | | | |
| | | | 単 位 当 り | | | | | | | |
| | | | | | | | | | | |
| | | | | | | | | | | |
| | | | | | | | | | | |

第96号代価表
SP13L10-0000-01

殻運搬 舗装版破碎 1m3当り

種別 : 機械種心:騒音対策不要15cm超、又騒音対策
形式 : DID:有り 5.5km以下
備考 : 令和3県土木Ⅱ-2-25-1

| 代表機材規格 | 構成比 | 基準単価 | 積算規格 | 地区単価 | 備考 |
|---------------------------------|-------|-------|---------------------------|------|--------------------------|
| K | 47.38 | | | | |
| K1 | | | | | M0408/5 |
| [基準単価]ダンプトラック損料/代損耗費(良好含む)10t積載 | 47.38 | Q0408 | ダンプトラック損料/代損耗費(良好含む)10t積載 | | 機械損料・03-01-011-110-001加算 |
| R | 37.64 | | | | |
| R1 | 37.64 | U1500 | 一般運転手 | | R1500 県単価・R0115 |
| [基準単価]運転手(一般) | 37.64 | U1500 | 一般運転手 | | |
| Z | 14.98 | | | | |
| Z1 | 14.98 | J0710 | 軽油/1.2号 | | T0710 県単価・Z006702002 |
| [基準単価]軽油/バトール給油 | 14.98 | J0710 | 軽油/1.2号 | | |
| | | | 合計 | | |
| | | | 単位当り | | |
| | | | | | |
| | | | | | |
| | | | | | |
| | | | | | |
| | | | | | |
| | | | | | |
| | | | | | |

(030060-0)

第97号代価表
SZ1050-0000-07

下層路盤工 100m2当り

種別 : 仕上り厚 20cm 1層(幅1.8m以上)
形状 : 再生クラッシャーラン RC-40
備考 : 令和3必携第2編1-1-4

| 名称 | 規格 | 単位 | 数量 | 単価 | 金額 | 雑 | 摘要 |
|------------|---------------------|----|------|----|----|---|-------------------------------------|
| 普通作業員 | | 人 | | | | | R0200 県単価・R0102 |
| 再生クラッシャーラン | RC-40 | m3 | 25.4 | | | | T0545 県単価・Z002122003 |
| クワ運転 | 60~80kg | 日 | | | | | 第139号代価表, SM107//1 令和3県機械運転 機-31 |
| 振動ロー運転 | 搭乗式・コンパクト型 3~4t(1次) | 日 | | | | | 第171号代価表, SM095//1 令和3県機械運転 機-28 |
| 諸雑費 | | 式 | 1 | | | | Z9000 |
| 合計 | | m2 | 100 | | | | |
| 単位当り | | m2 | 1 | | | | |
| | | | | | | | |
| | | | | | | | |
| | | | | | | | |

(030060-0)

| 第99号代価表の1 S0001-0000-04(特) | | 切削オーバーレイ 100m2当り | | | | 種別：即日舗設二層(段差すりつけ無し) 形状：厚5cmタックコート密粒度アスコン(20) 備考：厚5cmタックコート再生粗粒度アスコン(20) | | |
|-------------------------------|----------------------------|------------------|--------|-----|-----|---|-------------------------------------|--|
| 名 称 | 規 格 | 単 位 | 数 量 | 単 価 | 金 額 | 雑 費 | 摘 要 | |
| 土木一般世話役 | | 人 | 0.159 | | | 1 | R4000 県単価・R0125 | |
| 特殊作業員 | | 人 | 0.476 | | | 1 | R0100 県単価・R0101 | |
| 普通作業員 | | 人 | 0.794 | | | 1 | R0200 県単価・R0102 | |
| アスファルト混合物 | 密粒度アスコン(20) | t | 12.573 | | | | T0660/6 県単価・Z004100003 | |
| 再生アスファルト混合物 | 再生粗粒度アスコン(20) | t | 12.573 | | | | T0655/5 県単価・Z004101002 | |
| アスファルト乳剤 | PK4 タックコート用 | リットル | 43 | | | | T0772/1 県単価・Z004130003 | |
| アスファルト乳剤 | PK4 タックコート用 | リットル | 43 | | | | T0772/1 県単価・Z004130003 | |
| 路面切削機 | ホイール式廃材積込装置付 2m(3次) | 日 | 0.159 | | | 1 | 第196号代価表, SM275//1 令和3県機械運転 機-18 | |
| 路面清掃車 | ブラシ式 1.5m3四輪式路面切削工事用 | 日 | 0.159 | | | 1 | 第197号代価表, SM280//1 令和3県機械運転 機-19 | |
| アスファルトフィニッシュ運転 | ホイール型 2.4~6.0m(排ガス対策型(3次)) | 日 | 0.159 | | | 1 | 第198号代価表, SM220//1 令和3県機械運転 機-18 | |

- 221 -

(030060-0)

| 第99号代価表の2 S0001-0000-04(特) | | 切削オーバーレイ 100m2当り | | | | 種別：即日舗設二層(段差すりつけ無し) 形状：厚5cmタックコート密粒度アスコン(20) 備考：厚5cmタックコート再生粗粒度アスコン(20) | | |
|-------------------------------|---------------------|------------------|-------|-----|-----|---|-------------------------------------|--|
| 名 称 | 規 格 | 単 位 | 数 量 | 単 価 | 金 額 | 雑 費 | 摘 要 | |
| ロードローラー運転 | マカダム 10t排出ガス対策型(2次) | 日 | 0.159 | | | 1 | 第199号代価表, SM200//1 令和3県機械運転 機-18 | |
| タイヤローラー運転 | 8~20t排出ガス対策型(2次) | 日 | 0.159 | | | 1 | 第200号代価表, SM212//1 令和3県機械運転 機-28 | |
| 諸雑費 | | % | 15 | | | | Z1000 | |
| 合 計 | | m2 | 100 | | | | | |
| 単 位 当 り | | m2 | 1 | | | | | |
| | | | | | | | | |
| | | | | | | | | |
| | | | | | | | | |
| | | | | | | | | |

- 222 -

第100号代価表
SP1D020-0000-01

殻運搬(路面切削) 1m3当り

種別 : DID有り
形式 : 5.0km以下
備考 : 令和3県土木IV-3-①-1

| 代表機材規格 | 構成比 | 基準単価 | 積算規格 | 地区単価 | 備考 |
|--|-------|-------|----------------------------------|------|--------------------------|
| K | 43.42 | | | | |
| K1 | | | | | M0408/5 |
| [基準単価]ダンプトラック損料/燃料消費(良好含む)ロードレール 10t積載 | 43.42 | Q0408 | ダンプトラック損料/燃料消費(良好含む)ロードレール 10t積載 | | 機械損料・03-01-011-110-001加算 |
| R | 42.76 | | | | |
| R1 | 42.76 | U1500 | 一般運転手 | | R1500 県単価・R0115 |
| [基準単価]運転手(一般) | 42.76 | U1500 | 一般運転手 | | |
| Z | 13.82 | | | | |
| Z1 | 13.82 | J0710 | 軽油/1.2号 | | T0710 県単価・Z006702002 |
| [基準単価]軽油/バトール給油 | 13.82 | J0710 | 軽油/1.2号 | | |
| | | | 合計 | | |
| | | | 単位当り | | |
| | | | | | |
| | | | | | |
| | | | | | |
| | | | | | |
| | | | | | |
| | | | | | |
| | | | | | |

(030060-0)

第101号代価表
SZ1060-0000-01

不陸整正工 100m2当り

種別 : 仕上り厚3cm(幅1.8m未満)
形状 : 再生クラッシャー RC-40
備考 : 令和3必携第2編1-1-5

| 名称 | 規格 | 単位 | 数量 | 単価 | 金額 | 雑 | 摘要 |
|------------|---------|----|------|----|----|---|-------------------------------------|
| 普通作業員 | | 人 | | | | | R0200 県単価・R0102 |
| 再生クラッシャーラン | RC-40 | m3 | 3.81 | | | | T0545 県単価・Z002122003 |
| クワ 運転 | 60~80kg | 日 | | | | | 第139号代価表, SM107//1 令和3県機械運転 機-31 |
| 諸雑費 | | 式 | 1 | | | | Z9000 |
| 合計 | | m2 | 100 | | | | |
| 単位当り | | m2 | 1 | | | | |
| | | | | | | | |
| | | | | | | | |
| | | | | | | | |
| | | | | | | | |

(030060-0)

| 第102号代価表 SZ1070-0000-06 | | 舗装工(人力施工) 100m ² ・1層当り | | | 種別:密粒度アスコン(13) プライムコート 形状:仕上厚5cm 歩道 備考:令和3必携第2編1-1-8 | | |
|----------------------------|--------------------|-----------------------------------|------|-----|--|-----|-------------------------------------|
| 名 称 | 規 格 | 単 位 | 数 量 | 単 価 | 金 額 | 雑 額 | 摘 要 |
| 土木一般世話役 | | 人 | | | | 15 | R4000 県単価・R0125 |
| 特殊作業員 | | 人 | | | | 15 | R0100 県単価・R0101 |
| 普通作業員 | | 人 | | | | 15 | R0200 県単価・R0102 |
| アスファルト単価 | 密粒度アスコン(13) 小型車 | t | 12.1 | | | | 第201号代価表, SY9010//6 |
| アスファルト乳剤 | PK3 プライムコート用 | リットル | | | | | T0772 県単価・Z004130002 |
| 振動ロー運転 | ハッド式 0.5~0.6t | 日 | | | | 15 | 第141号代価表, SM091//1 令和3県機械運転 機-23 |
| 振動コンパクタ運転 | 前進型 40~60kg | 日 | | | | 15 | 第142号代価表, SM078//1 令和3県機械運転 機-23 |
| 諸雑費 | | % | | | | | Z1000 |
| 合 計 | | m ² ・1層 | 100 | | | | |
| 単 位 当 り | | m ² ・1層 | 1 | | | | |

- 225 -

(030060-0)

| 第103号代価表 SZ1070-0000-08 | | 舗装工(人力施工) 100m ² ・1層当り | | | 種別:再生粗粒度アスコン(20) タックコート 形状:仕上厚5cm 車道及び路肩 備考:令和3必携第2編1-1-8 | | |
|----------------------------|----------------------|-----------------------------------|--------|-----|---|-----|-------------------------------------|
| 名 称 | 規 格 | 単 位 | 数 量 | 単 価 | 金 額 | 雑 額 | 摘 要 |
| 土木一般世話役 | | 人 | | | | 15 | R4000 県単価・R0125 |
| 特殊作業員 | | 人 | | | | 15 | R0100 県単価・R0101 |
| 普通作業員 | | 人 | | | | 15 | R0200 県単価・R0102 |
| アスファルト単価 | 再生粗粒度アスコン(20) 小型車 | t | 12.573 | | | | 第172号代価表, SY9010//2 |
| アスファルト乳剤 | PK4 タックコート用 | リットル | | | | | T0772/1 県単価・Z004130003 |
| 振動ロー運転 | ハッド式 0.5~0.6t | 日 | | | | 15 | 第141号代価表, SM091//1 令和3県機械運転 機-23 |
| 振動コンパクタ運転 | 前進型 40~60kg | 日 | | | | 15 | 第142号代価表, SM078//1 令和3県機械運転 機-23 |
| 諸雑費 | | % | | | | | Z1000 |
| 合 計 | | m ² ・1層 | 100 | | | | |
| 単 位 当 り | | m ² ・1層 | 1 | | | | |

- 226 -

(030060-0)

| 第104号代価表 SZ1070-0000-09 | | 舗装工(人力施工) 100m ² ・1層当り | | | 種別:密粒度アスコン(20) タックコート 形状:仕上厚5cm 車道及び路肩 備考:令和3必携第2編1-1-8 | | |
|----------------------------|--------------------|-----------------------------------|--------|-----|---|-----|-------------------------------------|
| 名 称 | 規 格 | 単 位 | 数 量 | 単 価 | 金 額 | 雑 額 | 摘 要 |
| 土木一般世話役 | | 人 | | | | 15 | R4000 県単価・R0125 |
| 特殊作業員 | | 人 | | | | 15 | R0100 県単価・R0101 |
| 普通作業員 | | 人 | | | | 15 | R0200 県単価・R0102 |
| アスファルト単価 | 密粒度アスコン(20) 小型車 | t | 12.573 | | | | 第202号代価表, SY9010//3 |
| アスファルト乳剤 | PK4 タックコート用 | リットル | | | | | T0772/1 県単価・Z004130003 |
| 振動ロー運転 | ハットがた式 0.5~0.6t | 日 | | | | 15 | 第141号代価表, SM091//1 令和3県機械運転 機-23 |
| 振動コンパクタ運転 | 前進型 40~60kg | 日 | | | | 15 | 第142号代価表, SM078//1 令和3県機械運転 機-23 |
| 諸雑費 | | % | | | | | Z1000 |
| 合 計 | | m ² ・1層 | 100 | | | | |
| 単 位 当 り | | m ² ・1層 | 1 | | | | |

- 227 -

(030060-0)

| 第105号代価表 SA0030-0000-01 | | 区画線溶融式設置(実線 幅15cm) 1000m当り | | | 種別:塗料白色 排水性舗装無 未供用無 形状:制約無 厚1.5mm 夜間無 豪雪無 備考:令和3県土木VI-1-①-1 | | |
|----------------------------|-------------------------|----------------------------|-------|-----|---|-----|------------------------------|
| 名 称 | 規 格 | 単 位 | 数 量 | 単 価 | 金 額 | 雑 額 | 摘 要 |
| 区画線工(標準単価)溶融式(昼) | 時間的制約無 豪雪補正無 実線 15cm | m | 1,000 | | | | T7600 県単価・Q001036001 |
| 塗料 トラフィックペイント溶融型(白) | JIS K 5665 3種 含有量15~18% | kg | 570 | | | 1 | DZ02000/25 県単価・Z004350001 |
| プライマー | 区画線用 | kg | 25 | | | 1 | DZ02010/5 県単価・Z004354001 |
| ガラスビーズ | JIS R 3301 1号 | kg | 25 | | | 1 | DZ02020/5 県単価・Z004352001 |
| 軽油 | 1. 2号 | リットル | | | | 1 | T0710 県単価・Z006702002 |
| 諸雑費 | | % | | | | | Z1000 |
| 合 計 | | m | 1,000 | | | | |
| 単 位 当 り | | m | 1 | | | | |

- 228 -

(030060-0)

| 第106号代価表 SA0030-0000-02 | | 区画線溶融式設置(ゼブラ 幅45cm) 1000m当り | | | | 種別:塗料白色 排水性舗装無 未供用無 形状:制約無 厚1.5mm 夜間無 豪雪無 備考:令和3県土木VI-1-①-1 | |
|----------------------------|--------------------------|-----------------------------|-------|-----|-----|---|------------------------------|
| 名 称 | 規 格 | 単 位 | 数 量 | 単 価 | 金 額 | 雑 額 | 摘 要 |
| 区画線工(標準単価)溶融式(昼) | 時間的制約無 豪雪補正無 ゼブラ 45cm | m | 1,000 | | | | T7657 県単価・Q001036058 |
| 塗料 トラフィックベント溶融型(白) | JIS K 5665 3種 含有量15~18% | kg | 1,700 | | | 1 | DZ02000/25 県単価・Z004350001 |
| プライマー | 区画線用 | kg | 75 | | | 1 | DZ02010/5 県単価・Z004354001 |
| ガラスビーズ | JIS R 3301 1号 | kg | 75 | | | 1 | DZ02020/5 県単価・Z004352001 |
| 軽油 | 1. 2号 | リットル | | | | 1 | T0710 県単価・Z006702002 |
| 諸雑費 | | % | | | | | Z1000 |
| 合 計 | | m | 1,000 | | | | |
| 単 位 当 り | | m | 1 | | | | |
| | | | | | | | |
| | | | | | | | |

- 229 -

(030060-0)

| 第107号代価表 SA0030-0000-03 | | 区画線溶融式設置(矢印・記号・文字 幅15cm) 1000m当り | | | | 種別:塗料白色 排水性舗装無 未供用無 形状:制約無 厚1.5mm 夜間無 豪雪無 備考:令和3県土木VI-1-①-1 | |
|----------------------------|---------------------------------|----------------------------------|-------|-----|-----|---|------------------------------|
| 名 称 | 規 格 | 単 位 | 数 量 | 単 価 | 金 額 | 雑 額 | 摘 要 |
| 区画線工(標準単価)溶融式(昼) | 時間的制約無 豪雪補正無 矢印・記号・文字 15cm換算 | m | 1,000 | | | | T7672 県単価・Q001036073 |
| 塗料 トラフィックベント溶融型(白) | JIS K 5665 3種 含有量15~18% | kg | 570 | | | 1 | DZ02000/25 県単価・Z004350001 |
| プライマー | 区画線用 | kg | 25 | | | 1 | DZ02010/5 県単価・Z004354001 |
| ガラスビーズ | JIS R 3301 1号 | kg | 25 | | | 1 | DZ02020/5 県単価・Z004352001 |
| 軽油 | 1. 2号 | リットル | | | | 1 | T0710 県単価・Z006702002 |
| 諸雑費 | | % | | | | | Z1000 |
| 合 計 | | m | 1,000 | | | | |
| 単 位 当 り | | m | 1 | | | | |
| | | | | | | | |
| | | | | | | | |

- 230 -

(030060-0)

| 第108号代価表 SA0030-0000-04 | | 区画線溶融式設置(矢印・記号・文字 幅15cm) 1000m当り | | | | 種別: 塗料黄色 排水性舗装無 未供用無 形状: 制約無 厚1.5mm 夜間無 豪雪無 備考: 令和3県土木VI-1-①-1 | |
|----------------------------|---------------------------------|----------------------------------|-------|-----|-----|--|------------------------------|
| 名 称 | 規 格 | 単 位 | 数 量 | 単 価 | 金 額 | 雑 額 | 摘 要 |
| 区画線工(標準単価)溶融式(昼) | 時間的制約無 豪雪補正無 矢印・記号・文字 15cm換算 | m | 1,000 | | | | T7672 県単価・Q001036073 |
| 塗料 トラフィックペイント溶融型(黄) | JIS K 5665 3種 含有量15~18%(鉛・珪) | kg | 570 | | | 1 | DZ02000/75 県単価・Z004350009 |
| プライマー | 区画線用 | kg | 25 | | | 1 | DZ02010/5 県単価・Z004354001 |
| ガラスビーズ | JIS R 3301 1号 | kg | 25 | | | 1 | DZ02020/5 県単価・Z004352001 |
| 軽油 | 1. 2号 | リットル | | | | 1 | T0710 県単価・Z006702002 |
| 諸雑費 | | % | | | | | Z1000 |
| 合 計 | | m | 1,000 | | | | |
| 単 位 当 り | | m | 1 | | | | |
| | | | | | | | |
| | | | | | | | |

- 231 -

(030060-0)

| 第109号代価表 SKF2071-0000-02 | | 仕切弁設置工 1基当り | | | | 種別: φ150 形状: 備考: | |
|-----------------------------|------------|-------------|-----|-----|-----|------------------------|--------------------------------------|
| 名 称 | 規 格 | 単 位 | 数 量 | 単 価 | 金 額 | 雑 額 | 摘 要 |
| 仕切弁きょう取付工 | | 箇所 | 1 | | | | 第176号代価表, SKF2093//1 |
| 鋳鉄製仕切弁設置工(機械) | φ150mm たて型 | 基 | 1 | | | | 第203号代価表, SS0460//2 令和3必携第1編2-9-1 |
| 諸雑費 | | 式 | 1 | | | | Z9000 |
| 合 計 | | 基 | 1 | | | | |
| 単 位 当 り | | 基 | 1 | | | | |
| | | | | | | | |
| | | | | | | | |
| | | | | | | | |
| | | | | | | | |

- 232 -

(030060-0)

| 第110号代価表 SS0140-0000-03 | | フランジ継手工 1口当り | | | | | 種別:7.5K 150mm 形状: 備考:令和3必携第1編2-3-5 | |
|----------------------------|-----|--------------|-----|-----|-----|---|--|--|
| 名 称 | 規 格 | 単 位 | 数 量 | 単 価 | 金 額 | 雑 | 摘 要 | |
| 配管工 | | 人 | | | | 1 | R3200 県単価・R0136 | |
| 普通作業員 | | 人 | | | | 1 | R0200 県単価・R0102 | |
| 諸雑費 | | % | | | | | Z1000 | |
| 合 計 | | 口 | 1 | | | | | |
| 単 位 当 り | | 口 | 1 | | | | | |
| | | | | | | | | |
| | | | | | | | | |
| | | | | | | | | |
| | | | | | | | | |
| | | | | | | | | |

(030060-0)

| 第111号代価表 SS0165-0000-06 | | GX形継手接合工 1口当り | | | | | 種別:直管 φ150mm 形状: 備考:令和3必携第1編2-3-8 | |
|----------------------------|-----|---------------|-----|-----|-----|---|---|--|
| 名 称 | 規 格 | 単 位 | 数 量 | 単 価 | 金 額 | 雑 | 摘 要 | |
| 配管工 | | 人 | | | | 1 | R3200 県単価・R0136 | |
| 普通作業員 | | 人 | | | | 1 | R0200 県単価・R0102 | |
| 諸雑費 | | % | | | | | Z1000 | |
| 合 計 | | 口 | 1 | | | | | |
| 単 位 当 り | | 口 | 1 | | | | | |
| | | | | | | | | |
| | | | | | | | | |
| | | | | | | | | |
| | | | | | | | | |
| | | | | | | | | |

(030060-0)

| 第112号代価表 SS0165-0000-07 | | GX形継手接合工 1口当り | | | | 種別：異形管(G-Link接合) φ150mm 形状： 備考：令和3必携第1編2-3-8 | |
|----------------------------|-----|---------------|-----|-----|-----|--|--------------------|
| 名 称 | 規 格 | 単 位 | 数 量 | 単 価 | 金 額 | 雑 | 摘 要 |
| 配管工 | | 人 | | | | 1 | R3200 県単価・R0136 |
| 普通作業員 | | 人 | | | | 1 | R0200 県単価・R0102 |
| 諸雑費 | | % | | | | | Z1000 |
| 合 計 | | 口 | 1 | | | | |
| 単 位 当 り | | 口 | 1 | | | | |
| | | | | | | | |
| | | | | | | | |
| | | | | | | | |
| | | | | | | | |
| | | | | | | | |

(030060-0)

| 第113号代価表 SZ0420-0000-02 | | 鋳鉄管切断・溝切り加工工 1箇所当り | | | | 種別：φ150mm GX形/2工程(専用工具使用) 形状： 備考：令和3必携第1編2-8-3 | |
|----------------------------|-------------------------|--------------------|-----|-----|-----|--|--------------------|
| 名 称 | 規 格 | 単 位 | 数 量 | 単 価 | 金 額 | 雑 | 摘 要 |
| 特殊作業員 | | 人 | | | | 1 | R0100 県単価・R0101 |
| 普通作業員 | | 人 | | | | 1 | R0200 県単価・R0102 |
| 鋳鉄管切断機損料 | GX形専用工具 クッピンねじ用 φ150 | 日 | | | | | MZ03630 局独自 |
| 溝切り・切断刃損耗費 | φ150 | 枚 | 1 | | | | K390030 局独自 |
| 諸雑費 | | % | | | | | Z1000 |
| 合 計 | | 箇所 | 1 | | | | |
| 単 位 当 り | | 箇所 | 1 | | | | |
| | | | | | | | |
| | | | | | | | |
| | | | | | | | |

(030060-0)

| 第114号代価表 | | 鑄鉄管吊込み据付工(機械) 10m当り | | | | 種別:呼び径φ150mm 形状: 備考:令和3必携第1編2-3-1~2 | | | | | | | | |
|-----------------|---|---------------------|-----------|----|---|---|---|---|---|---|---|---|------------------------------------|---|
| 名 | 称 | 規 | 格 | 単 | 位 | 数 | 量 | 単 | 価 | 金 | 額 | 雑 | 摘 | 要 |
| 配管工 | | | | 人 | | | | | | | | | R3200 県単価・R0136 | |
| 普通作業員 | | | | 人 | | | | | | | | | R0200 県単価・R0102 | |
| トラック(クレーン装置付)運転 | | クレーン装置付 | 4t積 2.9t吊 | 時間 | | | | | | | | | 第178号代価表, SM140//1 令和3県機械運転 機-1 | |
| 諸雑費 | | | | 式 | | 1 | | | | | | | Z9000 | |
| 合 計 | | | | m | | 10 | | | | | | | | |
| 単 位 当 り | | | | m | | 1 | | | | | | | | |
| | | | | | | | | | | | | | | |
| | | | | | | | | | | | | | | |
| | | | | | | | | | | | | | | |
| | | | | | | | | | | | | | | |

- 237 -

(030060-0)

| 第115号代価表 | | ポリエチレンスリーブ被覆工 100m当り | | | | 種別:150mm 粘着テープ 形状: 備考:令和3必携第1編2-3-13 | | | | | | | | |
|-----------------|---|----------------------------------|---|---|---|--|---|---|---|---|---|---|------------------------------|---|
| 名 | 称 | 規 | 格 | 単 | 位 | 数 | 量 | 単 | 価 | 金 | 額 | 雑 | 摘 | 要 |
| 配管工 | | | | 人 | | | | | | | | | R3200 県単価・R0136 | |
| 普通作業員 | | | | 人 | | | | | | | | | R0200 県単価・R0102 | |
| ポリエチレンスリーブ L=6m | | JWWA K 158準拠 φ150 | | m | | 144 | | | | | | | DZ1030 局独自 | |
| 防食テープ | | プラスチックテープ 幅50mm ポリエチレンスリーブ固定用 | | m | | 83.6 | | | | | | | TZ0280 建設物価・積算資料 Web版・電子版 | |
| 諸雑費 | | | | 式 | | 1 | | | | | | | Z9000 | |
| 合 計 | | | | m | | 100 | | | | | | | | |
| 単 位 当 り | | | | m | | 1 | | | | | | | | |
| | | | | | | | | | | | | | | |
| | | | | | | | | | | | | | | |
| | | | | | | | | | | | | | | |

- 238 -

(030060-0)

| 第116号代価表 SS0170-0000-02 | | 管明示テープ工(鑄鉄管) 100m当り | | | | 種別: φ150×5m 形状: 胴巻4箇所 天端明示無し 備考: 令和3必携第1編2-3-15 | |
|----------------------------|-----|---------------------|-----|-----|-----|---|--------------------|
| 名 称 | 規 格 | 単 位 | 数 量 | 単 価 | 金 額 | 雑 額 | 摘 要 |
| 普通作業員 | | 人 | | | | | R0200 県単価・R0102 |
| 諸雑費 | | 式 | 1 | | | | Z9000 |
| 合 計 | | m | 100 | | | | |
| 単 位 当 り | | m | 1 | | | | |
| | | | | | | | |
| | | | | | | | |
| | | | | | | | |
| | | | | | | | |
| | | | | | | | |
| | | | | | | | |

(030060-0)

| 第117号代価表 SS0175-0000-02 | | GX継手挿口加工工 1口当り | | | | 種別: φ150 クレジットねじ式 形状: 備考: 令和3必携第1編2-3-10 | |
|----------------------------|-----|----------------|-----|-----|-----|--|--------------------|
| 名 称 | 規 格 | 単 位 | 数 量 | 単 価 | 金 額 | 雑 額 | 摘 要 |
| 配管工 | | 人 | | | | 1 | R3200 県単価・R0136 |
| 普通作業員 | | 人 | | | | 1 | R0200 県単価・R0102 |
| 諸雑費 | | % | | | | | Z1000 |
| 合 計 | | 口 | 1 | | | | |
| 単 位 当 り | | 口 | 1 | | | | |
| | | | | | | | |
| | | | | | | | |
| | | | | | | | |
| | | | | | | | |
| | | | | | | | |

(030060-0)

| 第118号代価表の1 SKF2119-0000-01 | | 給水管接続替工 1箇所当り | | | | 種別：φ50 SUS316 L=0m 形状：DIP、SUS用 備考： | |
|-------------------------------|-----------------------------------|---------------|-----|-----|-----|--|--|
| 名 称 | 規 格 | 単 位 | 数 量 | 単 価 | 金 額 | 雑 | 摘 要 |
| SUS分岐用波状継手Ⅱ(砲金製袋ノット・絶縁) | JWWAG115・SUS-316 φ50×1500L | 本 | 1 | | | | F112050 局独自 |
| SUS中間用可とう管(波状管) | JWWAG119準拠・SUS-316 φ50×4000L/5 | 本 | 1 | | | | F114050 局独自 |
| SUSソケット(プレス式) | JWWA G 116 φ50(SUS316) | 個 | 1 | | | | F1E2050 建設物価、積算資料 Web版、電子版 |
| SUSエルボ(プレス式) | JWWA G 116 φ50×90°(SUS316) | 個 | 2 | | | | F1D2050 建設物価、積算資料 Web版、電子版 |
| 分水栓建込工 | 配管呼び径φ50 本管呼び径铸铁管φ150 | 箇所 | 1 | | | | 第204号代価表, SS0710//5 令和3必携第2編1-4-2 |
| コア取付け工 | 呼び径φ50 | 箇所 | 1 | | | | 第205号代価表, SS0715//3 令和3必携第2編1-4-3 |
| 小口径鋼管継手工 | ねじ込み接合 φ50mm | 口 | 6 | | | | 第174号代価表, SS0220//3 令和3必携第1編2-4-1-1~2-4-1-3 |
| ポリエチレン管据付工 | φ50mm | m | 1.1 | | | | 第32号代価表, SS0350//1 令和3必携第1編2-6-1~2 |
| 水圧テスト | | 箇所 | 1 | | | | 第155号代価表, SKD211X//1 |
| ポリエチレンスリーブ被覆工 | 50mm 粘着テープ | m | 1.6 | | | | 第156号代価表, SS0200//4 令和3必携第1編2-3-13 |

- 241 -

(030060-0)

| 第118号代価表の2 SKF2119-0000-01 | | 給水管接続替工 1箇所当り | | | | 種別：φ50 SUS316 L=0m 形状：DIP、SUS用 備考： | |
|-------------------------------|-----|---------------|-----|-----|-----|--|-------|
| 名 称 | 規 格 | 単 位 | 数 量 | 単 価 | 金 額 | 雑 | 摘 要 |
| 諸雑費 | | 式 | 1 | | | | Z9000 |
| 合 計 | | 箇所 | 1 | | | | |
| 単 位 当 り | | 箇所 | 1 | | | | |
| | | | | | | | |
| | | | | | | | |
| | | | | | | | |
| | | | | | | | |
| | | | | | | | |
| | | | | | | | |
| | | | | | | | |

- 242 -

(030060-0)

| 第119号代価表 SKF2021-0000-02 | | 管撤去工 6m当り | | | | 種別：φ150 形状：DIP 備考： | |
|-----------------------------|---------------------------------|-----------|-----|-----|-----|--------------------------|---|
| 名 称 | 規 格 | 単 位 | 数 量 | 単 価 | 金 額 | 雑 | 摘 要 |
| 铸铁管撤去工(機械) | 呼び径150mm | m | 6 | | | | 第206号代価表, SS0111//2 令和3必携第1編2-3-1~2、2-10-5 |
| 铸铁管切断工(撤去時) | タクトの铸铁管(FCD) φ150mm エンジンカッター | 口 | 1 | | | | 第207号代価表, SS0411//2 令和3必携第1編2-8-2、2-10-2 |
| 管類運搬処分工 | φ150 (DIP・CIP) | m | 6 | | | | 第208号代価表, SKF2022//2 |
| 諸雑費 | | 式 | 1 | | | | Z9000 |
| 合 計 | | m | 6 | | | | |
| 単 位 当 り | | m | 1 | | | | |
| | | | | | | | |
| | | | | | | | |
| | | | | | | | |

(030060-0)

| 第120号代価表 SKF2071-0000-03 | | 仕切弁設置工 1基当り | | | | 種別：φ75 形状： 備考： | |
|-----------------------------|-----------|-------------|-----|-----|-----|----------------------|--------------------------------------|
| 名 称 | 規 格 | 単 位 | 数 量 | 単 価 | 金 額 | 雑 | 摘 要 |
| 仕切弁きょう取付工 | | 箇所 | 1 | | | | 第176号代価表, SKF2093//1 |
| 铸铁製仕切弁設置工(機械) | φ75mm たて型 | 基 | 1 | | | | 第209号代価表, SS0460//3 令和3必携第1編2-9-1 |
| 諸雑費 | | 式 | 1 | | | | Z9000 |
| 合 計 | | 基 | 1 | | | | |
| 単 位 当 り | | 基 | 1 | | | | |
| | | | | | | | |
| | | | | | | | |
| | | | | | | | |

(030060-0)

| 第121号代価表 SS0130-0000-01 | | メカニカル継手工 1口当り | | | | 種別:75mm K形 形状:特殊継手 備考:令和3必携第1編2-3-3 | |
|----------------------------|-----|---------------|-----|-----|-----|---|--------------------|
| 名 称 | 規 格 | 単 位 | 数 量 | 単 価 | 金 額 | 雑 額 | 摘 要 |
| 配管工 | | 人 | | | | 1 | R3200 県単価・R0136 |
| 普通作業員 | | 人 | | | | 1 | R0200 県単価・R0102 |
| 諸雑費 | | % | | | | | Z1000 |
| 合 計 | | 口 | 1 | | | | |
| 単 位 当 り | | 口 | 1 | | | | |
| | | | | | | | |
| | | | | | | | |
| | | | | | | | |
| | | | | | | | |
| | | | | | | | |

- 245 -

(030060-0)

| 第122号代価表 SS0165-0000-08 | | GX形継手接合工 1口当り | | | | 種別:直管 φ75mm 形状: 備考:令和3必携第1編2-3-8 | |
|----------------------------|-----|---------------|-----|-----|-----|--|--------------------|
| 名 称 | 規 格 | 単 位 | 数 量 | 単 価 | 金 額 | 雑 額 | 摘 要 |
| 配管工 | | 人 | | | | 1 | R3200 県単価・R0136 |
| 普通作業員 | | 人 | | | | 1 | R0200 県単価・R0102 |
| 諸雑費 | | % | | | | | Z1000 |
| 合 計 | | 口 | 1 | | | | |
| 単 位 当 り | | 口 | 1 | | | | |
| | | | | | | | |
| | | | | | | | |
| | | | | | | | |
| | | | | | | | |
| | | | | | | | |

- 246 -

(030060-0)

| 第123号代価表 SS0165-0000-09 | | GX形継手接合工 1口当り | | | | 種別: 異形管 φ75mm 形状: 備考: 令和3必携第1編2-3-8 | |
|----------------------------|-----|---------------|-----|-----|-----|---|--------------------|
| 名 称 | 規 格 | 単 位 | 数 量 | 単 価 | 金 額 | 雑 | 摘 要 |
| 配管工 | | 人 | | | | 1 | R3200 県単価・R0136 |
| 普通作業員 | | 人 | | | | 1 | R0200 県単価・R0102 |
| 諸雑費 | | % | | | | | Z1000 |
| 合 計 | | 口 | 1 | | | | |
| 単 位 当 り | | 口 | 1 | | | | |
| | | | | | | | |
| | | | | | | | |
| | | | | | | | |
| | | | | | | | |
| | | | | | | | |

- 247 -

(030060-0)

| 第124号代価表 SZ0420-0000-03 | | 鋳鉄管切断・溝切り加工工 1箇所当り | | | | 種別: φ75mm GX形/2工程(専用工具使用) 形状: 備考: 令和3必携第1編2-8-3 | |
|----------------------------|------------------------|--------------------|-----|-----|-----|---|--------------------|
| 名 称 | 規 格 | 単 位 | 数 量 | 単 価 | 金 額 | 雑 | 摘 要 |
| 特殊作業員 | | 人 | | | | 1 | R0100 県単価・R0101 |
| 普通作業員 | | 人 | | | | 1 | R0200 県単価・R0102 |
| 鋳鉄管切断機損料 | GX形専用工具 タッピンねじ用 φ75 | 日 | | | | | MZ03610 局独自 |
| 溝切り・切断刃損耗費 | φ75 | 枚 | 1 | | | | K390010 局独自 |
| 諸雑費 | | % | | | | | Z1000 |
| 合 計 | | 箇所 | 1 | | | | |
| 単 位 当 り | | 箇所 | 1 | | | | |
| | | | | | | | |
| | | | | | | | |
| | | | | | | | |

- 248 -

(030060-0)

| 第125号代価表 SS0110-0000-03 | | 鑄鉄管吊込み据付工(機械) 10m当り | | | | 種別:呼び径φ75mm以下 形状: 備考:令和3必携第1編2-3-1~2 | |
|----------------------------|-------------------|---------------------|-----|-----|-----|--|------------------------------------|
| 名 称 | 規 格 | 単 位 | 数 量 | 単 価 | 金 額 | 雑 | 摘 要 |
| 配管工 | | 人 | | | | | R3200 県単価・R0136 |
| 普通作業員 | | 人 | | | | | R0200 県単価・R0102 |
| トラック(クレーン装置付)運転 | クレーン装置付 4t積 2.9t吊 | 時間 | | | | | 第178号代価表, SM140//1 令和3県機械運転 機-1 |
| 諸雑費 | | 式 | 1 | | | | Z9000 |
| 合 計 | | m | 10 | | | | |
| 単 位 当 り | | m | 1 | | | | |
| | | | | | | | |
| | | | | | | | |
| | | | | | | | |
| | | | | | | | |

- 249 -

(030060-0)

| 第126号代価表 SS0200-0000-03 | | ポリエチレンスリーブ被覆工 100m当り | | | | 種別:75mm 粘着テープ 形状: 備考:令和3必携第1編2-3-13 | |
|----------------------------|----------------------------------|----------------------|-----|-----|-----|---|------------------------------|
| 名 称 | 規 格 | 単 位 | 数 量 | 単 価 | 金 額 | 雑 | 摘 要 |
| 配管工 | | 人 | | | | | R3200 県単価・R0136 |
| 普通作業員 | | 人 | | | | | R0200 県単価・R0102 |
| ポリエチレンスリーブ L=5m | JWWA K 158準拠 φ75 | m | 150 | | | | DZ1010 局独自 |
| 防食テープ | プラスチックテープ 幅50mm ポリエチレンスリーブ固定用 | m | 51 | | | | TZ0280 建設物価、積算資料 Web版、電子版 |
| 諸雑費 | | 式 | 1 | | | | Z9000 |
| 合 計 | | m | 100 | | | | |
| 単 位 当 り | | m | 1 | | | | |
| | | | | | | | |
| | | | | | | | |
| | | | | | | | |

- 250 -

(030060-0)

| 第127号代価表 SS0770-0000-03 | | 管明示テープ工(鑄鉄管) 100m当り | | | | 種別: φ75×4m 形状: 胴巻3箇所 天端明示無し 備考: 令和3必携第1編2-3-15 | |
|----------------------------|-----|---------------------|-----|-----|-----|--|--------------------|
| 名 称 | 規 格 | 単 位 | 数 量 | 単 価 | 金 額 | 雑 額 | 摘 要 |
| 普通作業員 | | 人 | | | | | R0200 県単価・R0102 |
| 諸雑費 | | 式 | 1 | | | | Z9000 |
| 合 計 | | m | 100 | | | | |
| 単 位 当 り | | m | 1 | | | | |
| | | | | | | | |
| | | | | | | | |
| | | | | | | | |
| | | | | | | | |
| | | | | | | | |
| | | | | | | | |

(030060-0)

| 第128号代価表 SS0175-0000-03 | | GX継手挿口加工工 1口当り | | | | 種別: φ75 タッピンねじ式 形状: 備考: 令和3必携第1編2-3-10 | |
|----------------------------|-----|----------------|-----|-----|-----|--|--------------------|
| 名 称 | 規 格 | 単 位 | 数 量 | 単 価 | 金 額 | 雑 額 | 摘 要 |
| 配管工 | | 人 | | | | 1 | R3200 県単価・R0136 |
| 普通作業員 | | 人 | | | | 1 | R0200 県単価・R0102 |
| 諸雑費 | | % | | | | | Z1000 |
| 合 計 | | 口 | 1 | | | | |
| 単 位 当 り | | 口 | 1 | | | | |
| | | | | | | | |
| | | | | | | | |
| | | | | | | | |
| | | | | | | | |
| | | | | | | | |

(030060-0)

| 第129号代価表の1 SKF2115-0000-03 | | 給水管接続替工 1箇所当り | | | | 種別：φ20 PEP L=0m 形状：DIP、SUS用 備考： | |
|-------------------------------|-----------------------------------|---------------|-----|-----|-----|---------------------------------------|--|
| 名 称 | 規 格 | 単 位 | 数 量 | 単 価 | 金 額 | 雑 | 摘 要 |
| (水道用)ポリエチレン管 | JIS K 6762 φ20(二層管)1種 | m | 1.3 | | | | G101020 建設物価、積算資料 Web版、電子版 |
| PEソケット(PE×VP) | JWWA B 116 φ20(塩ビ管エボソケット、がけ付付) | 個 | 1 | | | | G2E4020 積算資料 電子版 |
| PEエルボ(PE×PE) | JWWA B 116 φ20×90° | 個 | 1 | | | | G2C1020 積算資料 電子版 |
| 分水・止水栓用PE継手(回転式) | JWWA B 116準拠 φ20 | 個 | 1 | | | | G2E9020 局独自 |
| 分水・止水栓用PE継手 | JIS K 6762 φ20 | 個 | 1 | | | | G2E6020 局独自 |
| ポリエチレン管布設工 | φ20接合別(浸透防止スリーブ) | m | 1.3 | | | | 第157号代価表, SKF2015//1 |
| ポリエチレン管継手工 | φ20mm | 口 | 8 | | | | 第144号代価表, SS0360//2 令和3必携第1編2-6-1~2 |
| 分水栓建込工 | 配管呼び径φ20 本管呼び径鉄管φ150 | 箇所 | 1 | | | | 第181号代価表, SS0710//4 令和3必携第2編1-4-2 |
| コア取付け工 | 呼び径φ20 | 箇所 | 1 | | | | 第182号代価表, SS0715//2 令和3必携第2編1-4-3 |
| 水圧テスト | | 箇所 | 1 | | | | 第155号代価表, SKD211X//1 |

- 253 -

(030060-0)

| 第129号代価表の2 SKF2115-0000-03 | | 給水管接続替工 1箇所当り | | | | 種別：φ20 PEP L=0m 形状：DIP、SUS用 備考： | |
|-------------------------------|-----|---------------|-----|-----|-----|---------------------------------------|-------|
| 名 称 | 規 格 | 単 位 | 数 量 | 単 価 | 金 額 | 雑 | 摘 要 |
| 諸雑費 | | 式 | 1 | | | | Z9000 |
| 合 計 | | 箇所 | 1 | | | | |
| 単 位 当 り | | 箇所 | 1 | | | | |
| | | | | | | | |
| | | | | | | | |
| | | | | | | | |
| | | | | | | | |
| | | | | | | | |
| | | | | | | | |
| | | | | | | | |

- 254 -

(030060-0)

| 第130号代価表 SKF202C-0000-01 | | 管撤去工 6m当り | | | | 種別：φ50 形状：PEP 備考： | |
|-----------------------------|--------------|-----------|-----|-----|-----|-------------------------|--|
| 名 称 | 規 格 | 単 位 | 数 量 | 単 価 | 金 額 | 雑 | 摘 要 |
| ポリエチレン管撤去工 | φ50mm | m | 6 | | | | 第210号代価表, SS0351//3 令和3必携第1編2-6-1, 2-10-5 |
| ポリエチレン管切断工(撤去時) | φ50 | 口 | 1 | | | | 第211号代価表, SS0458//1 令和3必携第1編2-8-7, 2-10-2 |
| 管類処分工 | φ50 (PEP) | m | 6 | | | | 第212号代価表, SKF202D//1 |
| 諸雑費 | | 式 | 1 | | | | Z9000 |
| 合 計 | | m | 6 | | | | |
| 単 位 当 り | | m | 1 | | | | |
| | | | | | | | |
| | | | | | | | |
| | | | | | | | |
| | | | | | | | |

- 255 -

(030060-0)

| 第131号代価表 SKF2025-0000-01 | | 管撤去工 6m当り | | | | 種別：φ50 形状：GP(人力) 備考： | |
|-----------------------------|-------------|-----------|-----|-----|-----|----------------------------|--|
| 名 称 | 規 格 | 単 位 | 数 量 | 単 価 | 金 額 | 雑 | 摘 要 |
| 小口径鋼管撤去工 | φ50mm | m | 6 | | | | 第213号代価表, SS0211//1 令和3必携第1編2-4-1, 2-10-5 |
| 小口径鋼管切断工(撤去時) | φ50mm | 口 | 1 | | | | 第214号代価表, SKD2036//1 |
| 管類運搬処分工 | φ50 (GP) | m | 6 | | | | 第215号代価表, SKF2026//1 |
| 諸雑費 | | 式 | 1 | | | | Z9000 |
| 合 計 | | m | 6 | | | | |
| 単 位 当 り | | m | 1 | | | | |
| | | | | | | | |
| | | | | | | | |
| | | | | | | | |
| | | | | | | | |

- 256 -

(030060-0)

| 第132号代価表 SS0461-0000-03 | | 鑄鉄製仕切弁撤去工 (機械) 1基当り | | | | 種別: φ50mm たて型 形状: 備考: 令和3必携第1編2-9-1 | |
|----------------------------|-------------------|---------------------|-----|-----|-----|---|------------------------------------|
| 名 称 | 規 格 | 単 位 | 数 量 | 単 価 | 金 額 | 雑 額 | 摘 要 |
| 配管工 | | 人 | | | | | R3200 県単価・R0136 |
| 普通作業員 | | 人 | | | | | R0200 県単価・R0102 |
| トラック(クレーン装置付)運転 | クレーン装置付 4t積 2.9t吊 | 時間 | | | | | 第178号代価表, SM140//1 令和3県機械運転 機-1 |
| 諸雑費 | | 式 | 1 | | | | Z9000 |
| 合 計 | | 基 | 1 | | | | |
| 単 位 当 り | | 基 | 1 | | | | |
| | | | | | | | |
| | | | | | | | |
| | | | | | | | |
| | | | | | | | |

(030060-0)

| 第133号代価表 S0001-0000-03(特) | | 仕切弁運搬処分工 1基当り | | | | 種別: φ50 形状: 備考: | |
|------------------------------|--------------------------------------|---------------|------|-----|-----|-----------------------|----------------|
| 名 称 | 規 格 | 単 位 | 数 量 | 単 価 | 金 額 | 雑 額 | 摘 要 |
| 現場発生品及び支給品運搬 | 片道運搬距離10km クレーン装置付 積載質量4t積 2.9 t吊 | t | 0.02 | | | | KZA3010 局独自 |
| 諸雑費 | | 式 | 1 | | | | Z9000 |
| 合 計 | | 基 | 1 | | | | |
| 単 位 当 り | | 基 | 1 | | | | |
| | | | | | | | |
| | | | | | | | |
| | | | | | | | |
| | | | | | | | |
| | | | | | | | |

(030060-0)

| 第134号代価表 SKF2106-0000-01 | | 消火栓撤去工 機械 1箇所当り | | | | 種別: 単口 副弁無 形状: 備考: | |
|-----------------------------|--------|-----------------|-----|-----|-----|--------------------------|--------------------------------------|
| 名 称 | 規 格 | 単 位 | 数 量 | 単 価 | 金 額 | 雑 | 摘 要 |
| 消火栓撤去工(機械) | 地下式 単口 | 箇所 | 1 | | | | 第216号代価表, SS0525//1 令和3必携第1編2-9-3 |
| 消火栓運搬処分工 | 単口 | 基 | 1 | | | | 第217号代価表, SKF2107//1 |
| 消火栓、空気弁きょう撤去工 | | 箇所 | 1 | | | | 第218号代価表, SKF209B//1 |
| 諸雑費 | | 式 | 1 | | | | Z9000 |
| 合 計 | | 箇所 | 1 | | | | |
| 単 位 当 り | | 箇所 | 1 | | | | |
| | | | | | | | |
| | | | | | | | |
| | | | | | | | |
| | | | | | | | |

- 259 -

(030060-0)

| 第135号代価表 SKF2102-0000-02 | | 消火栓設置工 (複合) 1箇所当り | | | | 種別: 機械/単口 土被り1.2m未満 形状: 備考: | |
|-----------------------------|---|-------------------|-----|-----|-----|-----------------------------------|----------------------|
| 名 称 | 規 格 | 単 位 | 数 量 | 単 価 | 金 額 | 雑 | 摘 要 |
| 消火栓設置 機械 | 単口 | 箇所 | 1 | | | | 第219号代価表, SKF2101//2 |
| 消火栓、空気弁きょう取付 | 浅埋用(円形鉄蓋、上・下部壁、底版) | 個 | 1 | | | | 第220号代価表, SKF209A//1 |
| フランジ接合部品(7.5K GF-1型) | 六角ボルト 蔭酸処理付(16×75)4本 パッキン(GF-1型) φ75 | 組 | 1 | | | | DN06075 局独自 |
| 弁きょう表示プレート | プラスチック製 | 個 | 2 | | | | HW62010 局独自 |
| 諸雑費 | | 式 | 1 | | | | Z9000 |
| 合 計 | | 箇所 | 1 | | | | |
| 単 位 当 り | | 箇所 | 1 | | | | |
| | | | | | | | |
| | | | | | | | |
| | | | | | | | |

- 260 -

(030060-0)

| 第136号代価表 SM020-0000-02 | | 小型バックホ運転 1日当り | | | | 種別：クロー型 山積0.13m3 形状：排ガス対策型2次 備考：令和3県機械運転 機-18 | |
|---------------------------|---------------------|---------------|-----|-----|-----|---|------------------------------------|
| 名 称 | 規 格 | 単 位 | 数 量 | 単 価 | 金 額 | 雑 額 | 摘 要 |
| 特殊運転手 | | 人 | | | | | R1400 県単価・R0114 |
| 軽油 | 1. 2号 | リットル | | | | | T0710 県単価・Z006702002 |
| 小型バックホ損料(排ガス対策型) | クロー型 山積0.13m3 2次基準値 | 供用日 | | | | | M0170/15 機械損料・02-01-113-010-001 |
| 諸雑費 | | 式 | 1 | | | | Z9000 |
| 合 計 | | 日 | | | | | |
| 単 位 当 り | | 日 | | | | | |
| | | | | | | | |
| | | | | | | | |
| | | | | | | | |
| | | | | | | | |

- 261 -

(030060-0)

| 第137号代価表 SM070-0000-01 | | ダンプトラック運転 1日当り | | | | 種別：普通ディーゼル 2t積 形状： 備考：令和3県機械運転 機-22 | |
|---------------------------|-------------------|----------------|-----|-----|-----|---|---------------------------------|
| 名 称 | 規 格 | 単 位 | 数 量 | 単 価 | 金 額 | 雑 額 | 摘 要 |
| 一般運転手 | | 人 | | | | | R1500 県単価・R0115 |
| 軽油 | 1. 2号 | リットル | | | | | T0710 県単価・Z006702002 |
| ダンプトラック損料 | オンロード・ディーゼル 2t 積級 | 供用日 | | | | | M0400 機械損料・03-01-011-020-001 |
| タイヤ損耗費 | ダンプトラック 2t(良) | 供用日 | | | | | K3505 県単価・Z010020025 |
| 諸雑費 | | 式 | 1 | | | | Z9000 |
| 合 計 | | 日 | | | | | |
| 単 位 当 り | | 日 | | | | | |
| | | | | | | | |
| | | | | | | | |
| | | | | | | | |

- 262 -

(030060-0)

| 第142号代価表 SM078-0000-01 | | 振動コンパ ^ク ク ^ク 運転 1日当り | | | | 種別: 前進型 40~60kg 形状: 備考: 令和3県機械運転 機-23 | |
|--------------------------------------|-------------|---|-----|-----|-----|---|---------------------------------|
| 名 称 | 規 格 | 単 位 | 数 量 | 単 価 | 金 額 | 雑 額 | 摘 要 |
| 特殊作業員 | | 人 | | | | | R0100 県単価・R0101 |
| ガンリン | レギュラー | リットル | | | | | T0700 県単価・Z006704001 |
| 振動コンパ ^ク ク ^ク 損料 | 前進型 40~60kg | 供用日 | | | | | M1854 機械損料・08-70-100-060-001 |
| 諸雑費 | | 式 | 1 | | | | Z9000 |
| 合 計 | | 日 | | | | | |
| 単 位 当 り | | 日 | | | | | |
| | | | | | | | |
| | | | | | | | |
| | | | | | | | |
| | | | | | | | |

- 267 -

(030060-0)

| 第143号代価表 SM107-0000-02 | | タ ^ク ハ ^ク 運転 1日当り | | | | 種別: 60~80kg 形状: 備考: 令和3県機械運転 機-31 | |
|----------------------------------|---------|---------------------------------------|-----|-----|-----|---|--------------------------|
| 名 称 | 規 格 | 単 位 | 数 量 | 単 価 | 金 額 | 雑 額 | 摘 要 |
| 特殊作業員 | | 人 | | | | | R0100 県単価・R0101 |
| ガンリン | レギュラー | リットル | | | | | T0700 県単価・Z006704001 |
| タ ^ク ハ ^ク 賃料 | 60~80kg | 日 | | | | | MT4674 県単価・L001180001 |
| 諸雑費 | | 式 | 1 | | | | Z9000 |
| 合 計 | | 日 | | | | | |
| 単 位 当 り | | 日 | | | | | |
| | | | | | | | |
| | | | | | | | |
| | | | | | | | |
| | | | | | | | |

- 268 -

(030060-0)

| 第144号代価表 SS0360-0000-02 | | ポリエチレン管継手工 1口当り | | | | 種別：φ20mm 形状： 備考：令和3必携第1編2-6-1~2 | |
|----------------------------|-----|-----------------|-----|-----|-----|---------------------------------------|--------------------|
| 名 称 | 規 格 | 単 位 | 数 量 | 単 価 | 金 額 | 雑 | 摘 要 |
| 配管工 | | 人 | | | | 1 | R3200 県単価・R0136 |
| 普通作業員 | | 人 | | | | 1 | R0200 県単価・R0102 |
| 諸雑費 | | % | | | | | Z1000 |
| 合 計 | | 口 | 1 | | | | |
| 単 位 当 り | | 口 | 1 | | | | |
| | | | | | | | |
| | | | | | | | |
| | | | | | | | |
| | | | | | | | |
| | | | | | | | |

- 269 -

(030060-0)

| 第145号代価表 SS0220-0000-01 | | 小口径鋼管継手工 2口当り | | | | 種別：ねじ込み接合 φ20mm 形状： 備考：令和3必携第1編2-4-1-1~2-4-1-3 | |
|----------------------------|-----|---------------|-----|-----|-----|--|--------------------|
| 名 称 | 規 格 | 単 位 | 数 量 | 単 価 | 金 額 | 雑 | 摘 要 |
| 配管工 | | 人 | | | | 1 | R3200 県単価・R0136 |
| 普通作業員 | | 人 | | | | 1 | R0200 県単価・R0102 |
| 諸雑費 | | % | | | | | Z1000 |
| 合 計 | | 口 | 2 | | | | |
| 単 位 当 り | | 口 | 1 | | | | |
| | | | | | | | |
| | | | | | | | |
| | | | | | | | |
| | | | | | | | |
| | | | | | | | |

- 270 -

(030060-0)

| 第146号代価表 SS0350-0000-02 | | ポリエチレン管据付工 10m当り | | | | 種別：φ20mm 形状： 備考：令和3必携第1編2-6-1~2 | |
|----------------------------|-----|------------------|-----|-----|-----|---------------------------------------|--------------------|
| 名 称 | 規 格 | 単 位 | 数 量 | 単 価 | 金 額 | 雑 | 摘 要 |
| 配管工 | | 人 | | | | | R3200 県単価・R0136 |
| 普通作業員 | | 人 | | | | | R0200 県単価・R0102 |
| 諸雑費 | | 式 | 1 | | | | Z9000 |
| 合 計 | | m | 10 | | | | |
| 単 位 当 り | | m | 1 | | | | |
| | | | | | | | |
| | | | | | | | |
| | | | | | | | |
| | | | | | | | |
| | | | | | | | |

- 271 -

(030060-0)

| 第147号代価表 SS0351-0000-01 | | ポリエチレン管撤去工 10m当り | | | | 種別：φ20mm 形状： 備考：令和3必携第1編2-6-1,2-10-5 | |
|----------------------------|-----|------------------|-----|-----|-----|--|--------------------|
| 名 称 | 規 格 | 単 位 | 数 量 | 単 価 | 金 額 | 雑 | 摘 要 |
| 配管工 | | 人 | | | | | R3200 県単価・R0136 |
| 普通作業員 | | 人 | | | | | R0200 県単価・R0102 |
| 諸雑費 | | 式 | 1 | | | | Z9000 |
| 合 計 | | m | 10 | | | | |
| 単 位 当 り | | m | 1 | | | | |
| | | | | | | | |
| | | | | | | | |
| | | | | | | | |
| | | | | | | | |
| | | | | | | | |

- 272 -

(030060-0)

| 第148号代価表 SS0360-0000-03 | | ポリエチレン管継手工 1口当り | | | | 種別：φ25mm 形状： 備考：令和3必携第1編2-6-1~2 | |
|----------------------------|-----|-----------------|-----|-----|-----|---------------------------------------|--------------------|
| 名 称 | 規 格 | 単 位 | 数 量 | 単 価 | 金 額 | 雑 | 摘 要 |
| 配管工 | | 人 | | | | 1 | R3200 県単価・R0136 |
| 普通作業員 | | 人 | | | | 1 | R0200 県単価・R0102 |
| 諸雑費 | | % | | | | | Z1000 |
| 合 計 | | 口 | 1 | | | | |
| 単 位 当 り | | 口 | 1 | | | | |
| | | | | | | | |
| | | | | | | | |
| | | | | | | | |
| | | | | | | | |
| | | | | | | | |

- 273 -

(030060-0)

| 第149号代価表 SS0220-0000-02 | | 小口径鋼管継手工 2口当り | | | | 種別：ねじ込み接合 φ25mm 形状： 備考：令和3必携第1編2-4-1-1~2-4-1-3 | |
|----------------------------|-----|---------------|-----|-----|-----|--|--------------------|
| 名 称 | 規 格 | 単 位 | 数 量 | 単 価 | 金 額 | 雑 | 摘 要 |
| 配管工 | | 人 | | | | 1 | R3200 県単価・R0136 |
| 普通作業員 | | 人 | | | | 1 | R0200 県単価・R0102 |
| 諸雑費 | | % | | | | | Z1000 |
| 合 計 | | 口 | 2 | | | | |
| 単 位 当 り | | 口 | 1 | | | | |
| | | | | | | | |
| | | | | | | | |
| | | | | | | | |
| | | | | | | | |
| | | | | | | | |

- 274 -

(030060-0)

| 第150号代価表 SS0350-0000-03 | | ポリエチレン管据付工 10m当り | | | | 種別：φ25mm 形状： 備考：令和3必携第1編2-6-1~2 | |
|----------------------------|-----|------------------|-----|-----|-----|---------------------------------------|--------------------|
| 名 称 | 規 格 | 単 位 | 数 量 | 単 価 | 金 額 | 雑 | 摘 要 |
| 配管工 | | 人 | | | | | R3200 県単価・R0136 |
| 普通作業員 | | 人 | | | | | R0200 県単価・R0102 |
| 諸雑費 | | 式 | 1 | | | | Z9000 |
| 合 計 | | m | 10 | | | | |
| 単 位 当 り | | m | 1 | | | | |
| | | | | | | | |
| | | | | | | | |
| | | | | | | | |
| | | | | | | | |
| | | | | | | | |

- 275 -

(030060-0)

| 第151号代価表 SS0351-0000-02 | | ポリエチレン管撤去工 10m当り | | | | 種別：φ25mm 形状： 備考：令和3必携第1編2-6-1,2-10-5 | |
|----------------------------|-----|------------------|-----|-----|-----|--|--------------------|
| 名 称 | 規 格 | 単 位 | 数 量 | 単 価 | 金 額 | 雑 | 摘 要 |
| 配管工 | | 人 | | | | | R3200 県単価・R0136 |
| 普通作業員 | | 人 | | | | | R0200 県単価・R0102 |
| 諸雑費 | | 式 | 1 | | | | Z9000 |
| 合 計 | | m | 10 | | | | |
| 単 位 当 り | | m | 1 | | | | |
| | | | | | | | |
| | | | | | | | |
| | | | | | | | |
| | | | | | | | |
| | | | | | | | |

- 276 -

(030060-0)

| 第152号代価表 SKD1114-0000-01 | | ポンプ 据付撤去 1台当り | | | | 種別： 形状：50～80mm 備考： | |
|-----------------------------|-----|---------------|------|-----|-----|--------------------------|---------------------|
| 名 称 | 規 格 | 単 位 | 数 量 | 単 価 | 金 額 | 雑 | 摘 要 |
| 普通作業員 | | 人 | 0.08 | | | | RW0200 県単価・R0102 |
| 諸雑費 | | 式 | 1 | | | | Z9000 |
| 合 計 | | 台 | 1 | | | | |
| 単 位 当 り | | 台 | 1 | | | | |
| | | | | | | | |
| | | | | | | | |
| | | | | | | | |
| | | | | | | | |
| | | | | | | | |
| | | | | | | | |

- 277 -

(030060-0)

| 第153号代価表 SKF2091-0000-01 | | 仕切弁きょう取付整備工 1箇所当り | | | | 種別： 形状：(底版使用) 備考： | |
|-----------------------------|--------------|-------------------|-----|-----|-----|-------------------------|--------------------------------------|
| 名 称 | 規 格 | 単 位 | 数 量 | 単 価 | 金 額 | 雑 | 摘 要 |
| ねじ式弁筐設置 | A・B形 底版を使用する | 箇所 | 1 | | | | 第221号代価表, SZ0903//1 令和3必携第1編2-9-5 |
| 諸雑費 | | 式 | 1 | | | | Z9000 |
| 合 計 | | 箇所 | 1 | | | | |
| 単 位 当 り | | 箇所 | 1 | | | | |
| | | | | | | | |
| | | | | | | | |
| | | | | | | | |
| | | | | | | | |
| | | | | | | | |
| | | | | | | | |

- 278 -

(030060-0)

| 第154号代価表 SS0710-0000-01 | | 分水栓建込工 1箇所当り | | | | 種別：配管呼び径φ25 形状：本管呼び径φ1エチレン管φ50 備考：令和3必携第2編1-4-2 | |
|----------------------------|-----|--------------|-----|-----|-----|---|--------------------|
| 名 称 | 規 格 | 単 位 | 数 量 | 単 価 | 金 額 | 雑 額 | 摘 要 |
| 配管工 | | 人 | | | | 1 | R3200 県単価・R0136 |
| 普通作業員 | | 人 | | | | 1 | R0200 県単価・R0102 |
| 諸雑費 | | % | | | | | Z1000 |
| 合 計 | | 箇所 | 1 | | | | |
| 単 位 当 り | | 箇所 | 1 | | | | |
| | | | | | | | |
| | | | | | | | |
| | | | | | | | |
| | | | | | | | |
| | | | | | | | |

(030060-0)

| 第155号代価表 SKD211X-0000-01 | | 水圧テスト 1箇所当り | | | | 種別： 形状： 備考： | |
|-----------------------------|-----|-------------|------|-----|-----|-------------------|---------------------|
| 名 称 | 規 格 | 単 位 | 数 量 | 単 価 | 金 額 | 雑 額 | 摘 要 |
| 配管工 | | 人 | 0.04 | | | | RW3200 県単価・R0136 |
| 諸雑費 | | 式 | 1 | | | | Z9000 |
| 合 計 | | 箇所 | 1 | | | | |
| 単 位 当 り | | 箇所 | 1 | | | | |
| | | | | | | | |
| | | | | | | | |
| | | | | | | | |
| | | | | | | | |
| | | | | | | | |
| | | | | | | | |

(030060-0)

| 第156号代価表 SS0200-0000-04 | | ポリエチレンスリーブ被覆工 100m当り | | | | 種別: 50mm 粘着テープ 形状: 備考: 令和3必携第1編2-3-13 | |
|----------------------------|----------------------------------|----------------------|-----|-----|-----|---|------------------------------|
| 名 称 | 規 格 | 単 位 | 数 量 | 単 価 | 金 額 | 雑 費 | 摘 要 |
| 配管工 | | 人 | | | | | R3200 県単価・R0136 |
| 普通作業員 | | 人 | | | | | R0200 県単価・R0102 |
| ポリエチレンスリーブ L=4m | JWWA K 158準拠 φ50 | m | 125 | | | | DZ1000 局独自 |
| 防食テープ | プラスチックテープ 幅50mm ポリエチレンスリーブ固定用 | m | 51 | | | | TZ0280 建設物価、積算資料 Web版、電子版 |
| 諸雑費 | | 式 | 1 | | | | Z9000 |
| 合 計 | | m | 100 | | | | |
| 単 位 当 り | | m | 1 | | | | |
| | | | | | | | |
| | | | | | | | |
| | | | | | | | |

- 281 -

(030060-0)

| 第157号代価表 SKF2015-0000-01 | | ポリエチレン管布設工 10m当り | | | | 種別: φ20複合別(浸透防止テープ) 形状: 備考: | |
|-----------------------------|--------------|------------------|-----|-----|-----|-----------------------------------|--|
| 名 称 | 規 格 | 単 位 | 数 量 | 単 価 | 金 額 | 雑 費 | 摘 要 |
| ポリエチレン管据付工 | φ20mm | m | 10 | | | | 第146号代価表, SS0350//2 令和3必携第1編2-6-1~2 |
| 溶剤浸透防護スリーブ被覆工 | 50mm以下(給水管用) | m | 10 | | | | 第222号代価表, SKD2203//1 |
| 諸雑費 | | 式 | 1 | | | | Z9000 |
| 合 計 | | m | 10 | | | | |
| 単 位 当 り | | m | 1 | | | | |
| | | | | | | | |
| | | | | | | | |
| | | | | | | | |
| | | | | | | | |

- 282 -

(030060-0)

| 第158号代価表 SS0710-0000-02 | | 分水栓建込工 1箇所当り | | | | 種別：配管呼び径φ20 形状：本管呼び径φ50 備考：令和3必携第2編1-4-2 | |
|----------------------------|-----|--------------|-----|-----|-----|--|--------------------|
| 名 称 | 規 格 | 単 位 | 数 量 | 単 価 | 金 額 | 雑 額 | 摘 要 |
| 配管工 | | 人 | | | | 1 | R3200 県単価・R0136 |
| 普通作業員 | | 人 | | | | 1 | R0200 県単価・R0102 |
| 諸雑費 | | % | | | | | Z1000 |
| 合 計 | | 箇所 | 1 | | | | |
| 単 位 当 り | | 箇所 | 1 | | | | |
| | | | | | | | |
| | | | | | | | |
| | | | | | | | |
| | | | | | | | |
| | | | | | | | |

(030060-0)

| 第159号代価表 SS0720-0000-01 | | 止水栓取付工 1箇所当り | | | | 種別：φ20 鋼管用 形状：止水栓筐取付含む 備考：令和3必携第2編1-4-4 | |
|----------------------------|-----|--------------|-----|-----|-----|---|--------------------|
| 名 称 | 規 格 | 単 位 | 数 量 | 単 価 | 金 額 | 雑 額 | 摘 要 |
| 配管工 | | 人 | | | | 1 | R3200 県単価・R0136 |
| 普通作業員 | | 人 | | | | 1 | R0200 県単価・R0102 |
| 諸雑費 | | % | | | | | Z1000 |
| 合 計 | | 箇所 | 1 | | | | |
| 単 位 当 り | | 箇所 | 1 | | | | |
| | | | | | | | |
| | | | | | | | |
| | | | | | | | |
| | | | | | | | |
| | | | | | | | |

(030060-0)

| 第160号代価表 SKD211W-0000-01 | | 給水管連絡工 1箇所当り | | | | 種別：φ20 継手ハブ設置合 形状： 備考： | |
|-----------------------------|-----|--------------|------|-----|-----|------------------------------|---------------------|
| 名 称 | 規 格 | 単 位 | 数 量 | 単 価 | 金 額 | 雑 費 | 摘 要 |
| 配管工 | | 人 | 0.05 | | | | RW3200 県単価・R0136 |
| 諸雑費 | | 式 | 1 | | | | Z9000 |
| 合 計 | | 箇所 | 1 | | | | |
| 単 位 当 り | | 箇所 | 1 | | | | |
| | | | | | | | |
| | | | | | | | |
| | | | | | | | |
| | | | | | | | |
| | | | | | | | |
| | | | | | | | |

- 285 -

(030060-0)

| 第161号代価表 SKF2205-0000-01 | | 明示シート敷設工 100m当り | | | | 種別：VP類 幅15cm 形状： 備考： | |
|-----------------------------|--------------------------|-----------------|-----|-----|-----|----------------------------|--------------------------------------|
| 名 称 | 規 格 | 単 位 | 数 量 | 単 価 | 金 額 | 雑 費 | 摘 要 |
| 明示シート(VP類) | 水道管注意 印字 幅15cm(アルミ入り) | m | 100 | | | | TSA1020 局独自 |
| 管明示シート工 | | m | 100 | | | | 第33号代価表, SS0780//1 令和3必携第1編2-3-16 |
| 諸雑費 | | 式 | 1 | | | | Z9000 |
| 合 計 | | m | 100 | | | | |
| 単 位 当 り | | m | 1 | | | | |
| | | | | | | | |
| | | | | | | | |
| | | | | | | | |
| | | | | | | | |

- 286 -

(030060-0)

| 第162号代価表 SS0750-0000-01 | | 量水器取付工(ねじ込み接合) 1箇所当り | | | | 種別：φ20 普通型 形状：量水器筐取付含む 備考：令和3必携第2編1-4-7 | |
|----------------------------|-----|----------------------|-----|-----|-----|---|--------------------|
| 名 称 | 規 格 | 単 位 | 数 量 | 単 価 | 金 額 | 雑 額 | 摘 要 |
| 配管工 | | 人 | | | | 1 | R3200 県単価・R0136 |
| 普通作業員 | | 人 | | | | 1 | R0200 県単価・R0102 |
| 諸雑費 | | % | | | | | Z1000 |
| 合 計 | | 箇所 | 1 | | | | |
| 単 位 当 り | | 箇所 | 1 | | | | |
| | | | | | | | |
| | | | | | | | |
| | | | | | | | |
| | | | | | | | |
| | | | | | | | |

(030060-0)

| 第163号代価表 SKD213W-0000-01 | | メータバルブ取外し工 1箇所当り | | | | 種別：φ20 形状： 備考： | |
|-----------------------------|-----|------------------|------|-----|-----|----------------------|---------------------|
| 名 称 | 規 格 | 単 位 | 数 量 | 単 価 | 金 額 | 雑 額 | 摘 要 |
| 配管工 | | 人 | 0.05 | | | | RW3200 県単価・R0136 |
| 諸雑費 | | 式 | 1 | | | | Z9000 |
| 合 計 | | 箇所 | 1 | | | | |
| 単 位 当 り | | 箇所 | 1 | | | | |
| | | | | | | | |
| | | | | | | | |
| | | | | | | | |
| | | | | | | | |
| | | | | | | | |

(030060-0)

| 第164号代価表 SKD213X-0000-01 | | メータックス取外し工 1箇所当り | | | | 種別：φ20 形状： 備考： | |
|-----------------------------|-----|------------------|------|-----|-----|----------------------|---------------------|
| 名 称 | 規 格 | 単 位 | 数 量 | 単 価 | 金 額 | 雑 | 摘 要 |
| 普通作業員 | | 人 | 0.03 | | | | RW0200 県単価・R0102 |
| 諸雑費 | | 式 | 1 | | | | Z9000 |
| 合 計 | | 箇所 | 1 | | | | |
| 単 位 当 り | | 箇所 | 1 | | | | |
| | | | | | | | |
| | | | | | | | |
| | | | | | | | |
| | | | | | | | |
| | | | | | | | |
| | | | | | | | |

- 289 -

(030060-0)

| 第165号代価表 SS0330-0000-02 | | T S継手工 2口当り | | | | 種別：φ20mm 形状： 備考：令和3必携第1編2-5-1 | |
|----------------------------|-----|-------------|-----|-----|-----|-------------------------------------|--------------------|
| 名 称 | 規 格 | 単 位 | 数 量 | 単 価 | 金 額 | 雑 | 摘 要 |
| 配管工 | | 人 | | | | 1 | R3200 県単価・R0136 |
| 普通作業員 | | 人 | | | | 1 | R0200 県単価・R0102 |
| 諸雑費 | | % | | | | | Z1000 |
| 合 計 | | 口 | 2 | | | | |
| 単 位 当 り | | 口 | 1 | | | | |
| | | | | | | | |
| | | | | | | | |
| | | | | | | | |
| | | | | | | | |
| | | | | | | | |

- 290 -

(030060-0)

| 第166号代価表 SS0321-0000-01 | | 硬質塩化ビニル管撤去工 10m当り | | | | 種別：φ50mm 形状： 備考：令和3必携第1編2-5-1、2-10-5 | |
|----------------------------|-----|-------------------|-----|-----|-----|--|--------------------|
| 名 称 | 規 格 | 単 位 | 数 量 | 単 価 | 金 額 | 雑 額 | 摘 要 |
| 配管工 | | 人 | | | | | R3200 県単価・R0136 |
| 普通作業員 | | 人 | | | | | R0200 県単価・R0102 |
| 諸雑費 | | 式 | 1 | | | | Z9000 |
| 合 計 | | m | 10 | | | | |
| 単 位 当 り | | m | 1 | | | | |
| | | | | | | | |
| | | | | | | | |
| | | | | | | | |
| | | | | | | | |
| | | | | | | | |

(030060-0)

| 第167号代価表 SS0456-0000-01 | | 硬質塩化ビニル管切断工(撤去時) 1口当り | | | | 種別：φ50 形状： 備考：令和3必携第1編2-8-6、2-10-2 | |
|----------------------------|-----|-----------------------|-----|-----|-----|--|--------------------|
| 名 称 | 規 格 | 単 位 | 数 量 | 単 価 | 金 額 | 雑 額 | 摘 要 |
| 配管工 | | 人 | | | | 1 | R3200 県単価・R0136 |
| 普通作業員 | | 人 | | | | 1 | R0200 県単価・R0102 |
| 諸雑費 | | % | | | | | Z1000 |
| 合 計 | | 口 | 1 | | | | |
| 単 位 当 り | | 口 | 1 | | | | |
| | | | | | | | |
| | | | | | | | |
| | | | | | | | |
| | | | | | | | |
| | | | | | | | |

(030060-0)

| 第168号代価表 SKF202A-0000-01 | | 管類処分工 10m当り | | | | 種別：φ50 形状：(VP) 備考： | |
|-----------------------------|-------------------------------------|-------------|-------|-----|-----|--------------------------|----------------|
| 名 称 | 規 格 | 単 位 | 数 量 | 単 価 | 金 額 | 雑 | 摘 要 |
| 廃材処理料 | 処分費の対象 VP, PEP類、処分費の対象 | k g | 11.2 | | | | K515010 局独自 |
| 現場発生品及び支給品運搬 | 片道運搬距離10km クレーン装置付 積載質量4t積 2.9t吊 | t | 0.011 | | | | KZA3010 局独自 |
| 諸雑費 | | 式 | 1 | | | | Z9000 |
| 合 計 | | m | 10 | | | | |
| 単 位 当 り | | m | 1 | | | | |
| | | | | | | | |
| | | | | | | | |
| | | | | | | | |
| | | | | | | | |
| | | | | | | | |

(030060-0)

| 第169号代価表 SM025-0000-03 | | バックホリ運転 1時間当り | | | | 種別：BH クロー型 山積0.28m3 形状：排ガス対策型2次 備考：令和3果機械運転 機-1 | |
|---------------------------|---------------------|---------------|-----|-----|-----|---|------------------------------------|
| 名 称 | 規 格 | 単 位 | 数 量 | 単 価 | 金 額 | 雑 | 摘 要 |
| 特殊運転手 | | 人 | | | | | R1400 県単価・R0114 |
| 軽油 | 1. 2号 | リットル | | | | | T0710 県単価・Z006702002 |
| バックホリ損料 排ガス対策型 | クロー型 山積0.28m3 2次基準値 | 時間 | | | | | M0175/10 機械損料・02-02-113-020-001 |
| 諸雑費 | | 式 | 1 | | | | Z9000 |
| 合 計 | | 時間 | | | | | |
| 単 位 当 り | | 時間 | | | | | |
| | | | | | | | |
| | | | | | | | |
| | | | | | | | |
| | | | | | | | |

(030060-0)

| 第170号代価表 SM070-0000-02 | | ダンプトラック運転 1日当り | | | | 種別：普通ディーゼル 4t積 形状： 備考：令和3県機械運転 機-22 | |
|---------------------------|-------------------|----------------|-----|-----|-----|---|---------------------------------|
| 名 称 | 規 格 | 単 位 | 数 量 | 単 価 | 金 額 | 雑 | 摘 要 |
| 一般運転手 | | 人 | | | | | R1500 県単価・R0115 |
| 軽油 | 1. 2号 | リットル | | | | | T0710 県単価・Z006702002 |
| ダンプトラック損料 | オンロード・ディーゼル 4t 積級 | 供用日 | | | | | M0402 機械損料・03-01-011-040-001 |
| タイヤ損耗費 | ダンプトラック 4t(良) | 供用日 | | | | | K3515 県単価・Z010020045 |
| 諸雑費 | | 式 | 1 | | | | Z9000 |
| 合 計 | | 日 | | | | | |
| 単 位 当 り | | 日 | | | | | |
| | | | | | | | |
| | | | | | | | |
| | | | | | | | |

(030060-0)

| 第171号代価表 SM095-0000-01 | | 振動ロー運転 1日当り | | | | 種別：搭乗式コンパクト型 3~4t(1次) 形状： 備考：令和3県機械運転 機-28 | |
|---------------------------|---------------|-------------|-----|-----|-----|--|-------------------------|
| 名 称 | 規 格 | 単 位 | 数 量 | 単 価 | 金 額 | 雑 | 摘 要 |
| 特殊運転手 | | 人 | | | | | R1400 県単価・R0114 |
| 軽油 | 1. 2号 | リットル | | | | | T0710 県単価・Z006702002 |
| 振動ロー賃料 排出ガス対策型(1次) | 搭乗コンパクト型 3~4t | 供用日 | | | | | M4668 県単価・L001070011 |
| 諸雑費 | | 式 | 1 | | | | Z9000 |
| 合 計 | | 日 | | | | | |
| 単 位 当 り | | 日 | | | | | |
| | | | | | | | |
| | | | | | | | |
| | | | | | | | |
| | | | | | | | |

(030060-0)

| 第174号代価表 SS0220-0000-03 | | 小口径鋼管継手工 2口当り | | | | 種別:ねじ込み接合 φ50mm 形状: 備考:令和3必携第1編2-4-1-1~2-4-1-3 | |
|----------------------------|-----|---------------|-----|-----|-----|--|--------------------|
| 名 称 | 規 格 | 単 位 | 数 量 | 単 価 | 金 額 | 雑 | 摘 要 |
| 配管工 | | 人 | | | | 1 | R3200 県単価・R0136 |
| 普通作業員 | | 人 | | | | 1 | R0200 県単価・R0102 |
| 諸雑費 | | % | | | | | Z1000 |
| 合 計 | | 口 | 2 | | | | |
| 単 位 当 り | | 口 | 1 | | | | |
| | | | | | | | |
| | | | | | | | |
| | | | | | | | |
| | | | | | | | |
| | | | | | | | |

(030060-0)

| 第175号代価表 SS0320-0000-01 | | 硬質塩化ビニル管据付工 10m当り | | | | 種別:φ50mm 形状: 備考:令和3必携第1編2-5-1 | |
|----------------------------|-----|-------------------|-----|-----|-----|-------------------------------------|--------------------|
| 名 称 | 規 格 | 単 位 | 数 量 | 単 価 | 金 額 | 雑 | 摘 要 |
| 配管工 | | 人 | | | | | R3200 県単価・R0136 |
| 普通作業員 | | 人 | | | | | R0200 県単価・R0102 |
| 諸雑費 | | 式 | 1 | | | | Z9000 |
| 合 計 | | m | 10 | | | | |
| 単 位 当 り | | m | 1 | | | | |
| | | | | | | | |
| | | | | | | | |
| | | | | | | | |
| | | | | | | | |
| | | | | | | | |

(030060-0)

| 第176号代価表 SKF2093-0000-01 | | 仕切弁きょう取付工 1箇所当り | | | | 種別： 形状： 備考： | |
|-----------------------------|---------------------------|-----------------|-----|-----|-----|-------------------|----------------------|
| 名 称 | 規 格 | 単 位 | 数 量 | 単 価 | 金 額 | 雑 | 摘 要 |
| 仕切弁きょう取付整備工 | (底版使用) | 箇所 | 1 | | | | 第153号代価表, SKF2091//1 |
| VU直管(硬質ポリ塩化ビニル管) | JIS K 6741 φ200×0.1~1m | 本 | 1 | | | | E902200 局独自 |
| 仕切弁きょう台座 | 再生プラスチック 600×45 | 個 | 1 | | | | HW01060 局独自 |
| 弁きょう表示プレート | プラスチック製 | 個 | 2 | | | | HW62010 局独自 |
| 諸雑費 | | 式 | 1 | | | | Z9000 |
| 合 計 | | 箇所 | 1 | | | | |
| 単 位 当 り | | 箇所 | 1 | | | | |
| | | | | | | | |
| | | | | | | | |
| | | | | | | | |

- 301 -

(030060-0)

| 第177号代価表 SS0460-0000-01 | | 鑄鉄製仕切弁設置工 (機械) 1基当り | | | | 種別：φ100mm たて型 形状： 備考：令和3必携第1編2-9-1 | |
|----------------------------|-------------------|---------------------|-----|-----|-----|--|------------------------------------|
| 名 称 | 規 格 | 単 位 | 数 量 | 単 価 | 金 額 | 雑 | 摘 要 |
| 配管工 | | 人 | | | | | R3200 県単価・R0136 |
| 普通作業員 | | 人 | | | | | R0200 県単価・R0102 |
| トラック(クレーン装置付)運転 | クレーン装置付 4t積 2.9t吊 | 時間 | | | | | 第178号代価表, SM140//1 令和3県機械運転 機-1 |
| 諸雑費 | | 式 | 1 | | | | Z9000 |
| 合 計 | | 基 | 1 | | | | |
| 単 位 当 り | | 基 | 1 | | | | |
| | | | | | | | |
| | | | | | | | |
| | | | | | | | |

- 302 -

(030060-0)

| 第178号代価表 SM140-0000-01 | | トラック(クレーン装置付)運転 1時間当り | | | | 種別:クレーン装置付 4t積 2.9t吊 形状: 備考:令和3県機械運転 機-1 | |
|---------------------------|------------------|-----------------------|-----|-----|-----|--|---------------------------------|
| 名 称 | 規 格 | 単 位 | 数 量 | 単 価 | 金 額 | 雑 | 摘 要 |
| 特殊運転手 | | 人 | | | | | R1400 県単価・R0114 |
| 軽油 | 1. 2号 | リットル | | | | | T0710 県単価・Z006702002 |
| トラック損料 | クレーン装置付4t級 2.9t吊 | 時間 | | | | | M0448 機械損料・03-02-021-043-001 |
| 諸雑費 | | 式 | 1 | | | | Z9000 |
| 合 計 | | 時間 | | | | | |
| 単 位 当 り | | 時間 | | | | | |
| | | | | | | | |
| | | | | | | | |
| | | | | | | | |
| | | | | | | | |

(030060-0)

| 第179号代価表 SS0710-0000-03 | | 分水栓建込工 1箇所当り | | | | 種別:配管呼び径φ25 形状:本管呼び径鋳鉄管φ150 備考:令和3必携第2編1-4-2 | |
|----------------------------|-----|--------------|-----|-----|-----|--|--------------------|
| 名 称 | 規 格 | 単 位 | 数 量 | 単 価 | 金 額 | 雑 | 摘 要 |
| 配管工 | | 人 | | | | 1 | R3200 県単価・R0136 |
| 普通作業員 | | 人 | | | | 1 | R0200 県単価・R0102 |
| 諸雑費 | | % | | | | | Z1000 |
| 合 計 | | 箇所 | 1 | | | | |
| 単 位 当 り | | 箇所 | 1 | | | | |
| | | | | | | | |
| | | | | | | | |
| | | | | | | | |
| | | | | | | | |
| | | | | | | | |

(030060-0)

| 第180号代価表 SS0715-0000-01 | | コア取付け工 1箇所当り | | | | 種別：呼び径φ25 形状： 備考：令和3必携第2編1-4-3 | |
|----------------------------|-----|--------------|-----|-----|-----|--------------------------------------|--------------------|
| 名 称 | 規 格 | 単 位 | 数 量 | 単 価 | 金 額 | 雑 | 摘 要 |
| 配管工 | | 人 | | | | 1 | R3200 県単価・R0136 |
| 普通作業員 | | 人 | | | | 1 | R0200 県単価・R0102 |
| 諸雑費 | | % | | | | | Z1000 |
| 合 計 | | 箇所 | 1 | | | | |
| 単 位 当 り | | 箇所 | 1 | | | | |
| | | | | | | | |
| | | | | | | | |
| | | | | | | | |
| | | | | | | | |
| | | | | | | | |

(030060-0)

| 第181号代価表 SS0710-0000-04 | | 分水栓建込工 1箇所当り | | | | 種別：配管呼び径φ20 形状：本管呼び径鋳鉄管φ150 備考：令和3必携第2編1-4-2 | |
|----------------------------|-----|--------------|-----|-----|-----|--|--------------------|
| 名 称 | 規 格 | 単 位 | 数 量 | 単 価 | 金 額 | 雑 | 摘 要 |
| 配管工 | | 人 | | | | 1 | R3200 県単価・R0136 |
| 普通作業員 | | 人 | | | | 1 | R0200 県単価・R0102 |
| 諸雑費 | | % | | | | | Z1000 |
| 合 計 | | 箇所 | 1 | | | | |
| 単 位 当 り | | 箇所 | 1 | | | | |
| | | | | | | | |
| | | | | | | | |
| | | | | | | | |
| | | | | | | | |
| | | | | | | | |

(030060-0)

| 第182号代価表 SS0715-0000-02 | | コア取付け工 1箇所当り | | | | 種別：呼び径φ20 形状： 備考：令和3必携第2編1-4-3 | |
|----------------------------|-----|--------------|-----|-----|-----|--------------------------------------|--------------------|
| 名 称 | 規 格 | 単 位 | 数 量 | 単 価 | 金 額 | 雑 額 | 摘 要 |
| 配管工 | | 人 | | | | 1 | R3200 県単価・R0136 |
| 普通作業員 | | 人 | | | | 1 | R0200 県単価・R0102 |
| 諸雑費 | | % | | | | | Z1000 |
| 合 計 | | 箇所 | 1 | | | | |
| 単 位 当 り | | 箇所 | 1 | | | | |
| | | | | | | | |
| | | | | | | | |
| | | | | | | | |
| | | | | | | | |
| | | | | | | | |

- 307 -

(030060-0)

| 第183号代価表 SKF2015-0000-02 | | ポリエチレン管布設工 10m当り | | | | 種別：φ25接合別(浸透防止剤-7) 形状： 備考： | |
|-----------------------------|--------------|------------------|-----|-----|-----|----------------------------------|--|
| 名 称 | 規 格 | 単 位 | 数 量 | 単 価 | 金 額 | 雑 額 | 摘 要 |
| ポリエチレン管据付工 | φ25mm | m | 10 | | | | 第150号代価表, SS0350//3 令和3必携第1編2-6-1~2 |
| 溶剤浸透防護スリーブ被覆工 | 50mm以下(給水管用) | m | 10 | | | | 第222号代価表, SKD2203//1 |
| 諸雑費 | | 式 | 1 | | | | Z9000 |
| 合 計 | | m | 10 | | | | |
| 単 位 当 り | | m | 1 | | | | |
| | | | | | | | |
| | | | | | | | |
| | | | | | | | |
| | | | | | | | |
| | | | | | | | |

- 308 -

特有基礎単価一覧

| 名 称 / 規 格 | 単 位 | 数 量 | 単 価 | 金 額 | 摘 要 |
|--|-----|-----|---------|-----|------------------------|
| 施工費 A工事 φ50, L=135m | 式 | 1 | 238,100 | | V0001//1 局独自 |
| 仮設管賃料（運搬費含む） A工事 φ50, L=135m 100日間 | 式 | 1 | 273,100 | | V0001//2 局独自 管材費の対象 |
| 仮設管賃料（運搬費含む） B工事 φ150, L=18m, φ100, L=101m, φ50, L=44m 100日間 | 式 | 1 | 726,000 | | V0001//3 局独自 管材費の対象 |
| 施工費 B工事 φ150, L=18m, φ100, L=101m, φ50, L=44m | 式 | 1 | 548,400 | | V0001//4 局独自 |
| GX形メタルシート仕切弁 JWWA B122準拠 浅埋型・右開 φ100 (3種 10K) | 個 | 1 | 187,500 | | V0001//5 局独自 管材費の対象 |
| | | | | | |
| | | | | | |
| | | | | | |
| | | | | | |
| | | | | | |

(030060-0)

| 第184号代価表 SS0720-0000-02 | | 止水栓取付工 1箇所当り | | | | 種別：φ25 鋼管用 形状：止水栓筐取付含む 備考：令和3必携第2編1-4-4 | | |
|----------------------------|-----|--------------|-----|-----|-----|---|--------------------|--|
| 名 称 | 規 格 | 単 位 | 数 量 | 単 価 | 金 額 | 雑 | 摘 要 | |
| 配管工 | | 人 | | | | 1 | R3200 県単価・R0136 | |
| 普通作業員 | | 人 | | | | 1 | R0200 県単価・R0102 | |
| 諸雑費 | | % | | | | | Z1000 | |
| 合 計 | | 箇所 | 1 | | | | | |
| 単 位 当 り | | 箇所 | 1 | | | | | |
| | | | | | | | | |
| | | | | | | | | |
| | | | | | | | | |
| | | | | | | | | |
| | | | | | | | | |

- 309 -

(030060-0)

| 第185号代価表 SKD211W-0000-02 | | 給水管連絡工 1箇所当り | | | | 種別：φ25 メータパネル設置含 形状： 備考： | | |
|-----------------------------|-----|--------------|-----|-----|-----|--------------------------------|---------------------|--|
| 名 称 | 規 格 | 単 位 | 数 量 | 単 価 | 金 額 | 雑 | 摘 要 | |
| 配管工 | | 人 | 0.1 | | | | RW3200 県単価・R0136 | |
| 諸雑費 | | 式 | 1 | | | | Z9000 | |
| 合 計 | | 箇所 | 1 | | | | | |
| 単 位 当 り | | 箇所 | 1 | | | | | |
| | | | | | | | | |
| | | | | | | | | |
| | | | | | | | | |
| | | | | | | | | |
| | | | | | | | | |

- 310 -

(030060-0)

| 第186号代価表 SS0750-0000-02 | | 量水器取付工(ねじ込み接合) 1箇所当り | | | | 種別: φ13 普通型 形状: 量水器筐取付含む 備考: 令和3必携第2編1-4-7 | |
|----------------------------|-----|----------------------|-----|-----|-----|--|--------------------|
| 名 称 | 規 格 | 単 位 | 数 量 | 単 価 | 金 額 | 雑 額 | 摘 要 |
| 配管工 | | 人 | | | | 1 | R3200 県単価・R0136 |
| 普通作業員 | | 人 | | | | 1 | R0200 県単価・R0102 |
| 諸雑費 | | % | | | | | Z1000 |
| 合 計 | | 箇所 | 1 | | | | |
| 単 位 当 り | | 箇所 | 1 | | | | |
| | | | | | | | |
| | | | | | | | |
| | | | | | | | |
| | | | | | | | |
| | | | | | | | |

(030060-0)

| 第187号代価表 SS0330-0000-03 | | T S継手工 2口当り | | | | 種別: φ13mm 形状: 備考: 令和3必携第1編2-5-1 | |
|----------------------------|-----|-------------|-----|-----|-----|---------------------------------------|--------------------|
| 名 称 | 規 格 | 単 位 | 数 量 | 単 価 | 金 額 | 雑 額 | 摘 要 |
| 配管工 | | 人 | | | | 1 | R3200 県単価・R0136 |
| 普通作業員 | | 人 | | | | 1 | R0200 県単価・R0102 |
| 諸雑費 | | % | | | | | Z1000 |
| 合 計 | | 口 | 2 | | | | |
| 単 位 当 り | | 口 | 1 | | | | |
| | | | | | | | |
| | | | | | | | |
| | | | | | | | |
| | | | | | | | |
| | | | | | | | |

(030060-0)

| 第188号代価表 SS0111-0000-01 | | 鑄鉄管撤去工(機械) 10m当り | | | 種別:呼び径200mm 形状: 備考:令和3必携第1編2-3-1~2,2-10-5 | | |
|----------------------------|-------------------|------------------|-----|-----|---|---|------------------------------------|
| 名 称 | 規 格 | 単 位 | 数 量 | 単 価 | 金 額 | 雑 | 摘 要 |
| 配管工 | | 人 | | | | | R3200 県単価・R0136 |
| 普通作業員 | | 人 | | | | | R0200 県単価・R0102 |
| トラック(クレーン装置付)運転 | クレーン装置付 4t積 2.9t吊 | 時間 | | | | | 第178号代価表, SM140//1 令和3県機械運転 機-1 |
| 諸雑費 | | 式 | 1 | | | | Z9000 |
| 合 計 | | m | 10 | | | | |
| 単 位 当 り | | m | 1 | | | | |
| | | | | | | | |
| | | | | | | | |
| | | | | | | | |
| | | | | | | | |

- 313 -

(030060-0)

| 第189号代価表 SS0411-0000-01 | | 鑄鉄管切断工(撤去時) 1口当り | | | 種別:ダクタイル鑄鉄管(FCD) φ200mm 形状:エンジンカッター 備考:令和3必携第1編2-8-2,2-10-2 | | |
|----------------------------|------------------|------------------|-----|-----|---|---|--------------------|
| 名 称 | 規 格 | 単 位 | 数 量 | 単 価 | 金 額 | 雑 | 摘 要 |
| 特殊作業員 | | 人 | | | | 1 | R0100 県単価・R0101 |
| 普通作業員 | | 人 | | | | 1 | R0200 県単価・R0102 |
| 鑄鉄管切断機損料 | エンジンカッター(既設管撤去用) | 日 | | | | | MZ0240/3 局独自 |
| 諸雑費 | | % | | | | | Z1000 |
| 合 計 | | 口 | 1 | | | | |
| 単 位 当 り | | 口 | 1 | | | | |
| | | | | | | | |
| | | | | | | | |
| | | | | | | | |

- 314 -

(030060-0)

| 第190号代価表 SKF2022-0000-01 | | 管類運搬処分工 10m当り | | | | 種別：φ200 形状：(DIP・CIP) 備考： | |
|-----------------------------|-------------------------------------|---------------|-------|-----|-----|--------------------------------|----------------|
| 名 称 | 規 格 | 単 位 | 数 量 | 単 価 | 金 額 | 雑 | 摘 要 |
| 現場発生品及び支給品運搬 | 片道運搬距離10km クレーン装置付 積載質量4t積 2.9t吊 | t | 0.499 | | | | KZA3010 局独自 |
| 諸雑費 | | 式 | 1 | | | | Z9000 |
| 合 計 | | m | 10 | | | | |
| 単 位 当 り | | m | 1 | | | | |
| | | | | | | | |
| | | | | | | | |
| | | | | | | | |
| | | | | | | | |
| | | | | | | | |
| | | | | | | | |

- 315 -

(030060-0)

| 第191号代価表 SS0461-0000-01 | | 鑄鉄製仕切弁撤去工 (機械) 1基当り | | | | 種別：φ150mm たて型 形状： 備考：令和3必携第1編2-9-1 | |
|----------------------------|-------------------|---------------------|-----|-----|-----|--|------------------------------------|
| 名 称 | 規 格 | 単 位 | 数 量 | 単 価 | 金 額 | 雑 | 摘 要 |
| 配管工 | | 人 | | | | | R3200 県単価・R0136 |
| 普通作業員 | | 人 | | | | | R0200 県単価・R0102 |
| トラック(クレーン装置付)運転 | クレーン装置付 4t積 2.9t吊 | 時間 | | | | | 第178号代価表, SM140//1 令和3県機械運転 機-1 |
| 諸雑費 | | 式 | 1 | | | | Z9000 |
| 合 計 | | 基 | 1 | | | | |
| 単 位 当 り | | 基 | 1 | | | | |
| | | | | | | | |
| | | | | | | | |
| | | | | | | | |
| | | | | | | | |

- 316 -

(030060-0)

| 第192号代価表 SKF2082-0000-01 | | 仕切弁運搬処分工 1基当り | | | | 種別：φ150 形状： 備考： | |
|-----------------------------|-------------------------------------|---------------|-----|-----|-----|-----------------------|----------------|
| 名 称 | 規 格 | 単 位 | 数 量 | 単 価 | 金 額 | 雑 | 摘 要 |
| 現場発生品及び支給品運搬 | 片道運搬距離10km クレーン装置付 積載質量4t積 2.9t吊 | t | 0.1 | | | | KZA3010 局独自 |
| 諸雑費 | | 式 | 1 | | | | Z9000 |
| 合 計 | | 基 | 1 | | | | |
| 単 位 当 り | | 基 | 1 | | | | |
| | | | | | | | |
| | | | | | | | |
| | | | | | | | |
| | | | | | | | |
| | | | | | | | |
| | | | | | | | |

(030060-0)

| 第193号代価表 SS0461-0000-02 | | 鑄鉄製仕切弁撤去工（機械） 1基当り | | | | 種別：φ200mm たて型 形状： 備考：令和3必携第1編2-9-1 | |
|----------------------------|-------------------|--------------------|-----|-----|-----|--|------------------------------------|
| 名 称 | 規 格 | 単 位 | 数 量 | 単 価 | 金 額 | 雑 | 摘 要 |
| 配管工 | | 人 | | | | | R3200 県単価・R0136 |
| 普通作業員 | | 人 | | | | | R0200 県単価・R0102 |
| トラック(クレーン装置付)運転 | クレーン装置付 4t積 2.9t吊 | 時間 | | | | | 第178号代価表, SM140//1 令和3県機械運転 機-1 |
| 諸雑費 | | 式 | 1 | | | | Z9000 |
| 合 計 | | 基 | 1 | | | | |
| 単 位 当 り | | 基 | 1 | | | | |
| | | | | | | | |
| | | | | | | | |
| | | | | | | | |
| | | | | | | | |

(030060-0)

| 第194号代価表 SKF2082-0000-02 | | 仕切弁運搬処分工 1基当り | | | | 種別：φ200 形状： 備考： | |
|-----------------------------|---------------------------------------|---------------|-------|-----|-----|-----------------------|----------------|
| 名 称 | 規 格 | 単 位 | 数 量 | 単 価 | 金 額 | 雑 | 摘 要 |
| 現場発生品及び支給品運搬 | 片道運搬距離10km クレーン装置付 積載質量4t積 2.9 t 吊 | t | 0.145 | | | | KZA3010 局独自 |
| 諸雑費 | | 式 | 1 | | | | Z9000 |
| 合 計 | | 基 | 1 | | | | |
| 単 位 当 り | | 基 | 1 | | | | |
| | | | | | | | |
| | | | | | | | |
| | | | | | | | |
| | | | | | | | |
| | | | | | | | |
| | | | | | | | |

(030060-0)

| 第195号代価表 SKF2095-0000-01 | | 仕切弁きょう運搬処分工 1箇所当り | | | | 種別： 形状： 備考： | |
|-----------------------------|---------------------------------------|-------------------|-------|-----|-----|-------------------|----------------|
| 名 称 | 規 格 | 単 位 | 数 量 | 単 価 | 金 額 | 雑 | 摘 要 |
| 現場発生品及び支給品運搬 | 片道運搬距離10km クレーン装置付 積載質量4t積 2.9 t 吊 | t | 0.048 | | | | KZA3010 局独自 |
| 諸雑費 | | 式 | 1 | | | | Z9000 |
| 合 計 | | 箇所 | 1 | | | | |
| 単 位 当 り | | 箇所 | 1 | | | | |
| | | | | | | | |
| | | | | | | | |
| | | | | | | | |
| | | | | | | | |
| | | | | | | | |
| | | | | | | | |

(030060-0)

| 第196号代価表 SM275-0000-01 | | 路面切削機 1日当り | | | | 種別： H - H 式廃材積込装置付 2m(3次) 形状： 備考：令和3県機械運転 機-18 | |
|---------------------------|--|------------|-----|-----|-----|--|---------------------------------|
| 名 称 | 規 格 | 単 位 | 数 量 | 単 価 | 金 額 | 雑 額 | 摘 要 |
| 特殊運転手 | | 人 | | | | | R1400 県単価・R0114 |
| 軽油 | 1. 2号 | リットル | | | | | T0710 県単価・Z006702002 |
| 路面切削機損料 廃材積込装置付 | H - H 式 2.0m \times 23cm 排出 H 対策型3次 | 供用日 | | | | | M2237 機械損料・11-31-154-202-001 |
| 諸雑費 | | 式 | 1 | | | | Z9000 |
| 合 計 | | 日 | | | | | |
| 単 位 当 り | | 日 | | | | | |
| | | | | | | | |
| | | | | | | | |
| | | | | | | | |
| | | | | | | | |

- 321 -

(030060-0)

| 第197号代価表 SM280-0000-01 | | 路面清掃車 1日当り | | | | 種別： A 式 1.5m H 四輪式路面切削工事用 形状： 備考：令和3県機械運転 機-19 | |
|---------------------------|---|------------|-----|-----|-----|--|----------------------------------|
| 名 称 | 規 格 | 単 位 | 数 量 | 単 価 | 金 額 | 雑 額 | 摘 要 |
| 一般運転手 | | 人 | | | | | R1500 県単価・R0115 |
| 軽油 | 1. 2号 | リットル | | | | | T0710 県単価・Z006702002 |
| 路面清掃車損料 | A 式 1.5m H (四輪式路面切削工事用) | 供用日 | | | | | MZ1242 機械損料・11-01-015-015-001 |
| 諸雑費 | | 式 | 1 | | | | Z9000 |
| 合 計 | | 日 | | | | | |
| 単 位 当 り | | 日 | | | | | |
| | | | | | | | |
| | | | | | | | |
| | | | | | | | |
| | | | | | | | |

- 322 -

(030060-0)

| 第198号代価表 SM220-0000-01 | | アスファルトフィニッシュ運転 1日当り | | | | 種別: 3t型 2.4~6.0m(排ガス対策型(3次)) 形状: 備考: 令和3県機械運転 機-18 | |
|---------------------------|-----------------------|---------------------|-----|-----|-----|--|------------------------------------|
| 名 称 | 規 格 | 単 位 | 数 量 | 単 価 | 金 額 | 雑 額 | 摘 要 |
| 特殊運転手 | | 人 | | | | | R1400 県単価・R0114 |
| 軽油 | 1. 2号 | リットル | | | | | T0710 県単価・Z006702002 |
| アスファルトフィニッシュ損料 排出ガス対策型 | ホイール型 幅2.4~6.0m 3次基準値 | 供用日 | | | | | M2022/15 機械損料・10-03-024-060-001 |
| 諸雑費 | | 式 | 1 | | | | Z9000 |
| 合 計 | | 日 | | | | | |
| 単 位 当 り | | 日 | | | | | |
| | | | | | | | |
| | | | | | | | |
| | | | | | | | |
| | | | | | | | |

(030060-0)

| 第199号代価表 SM200-0000-01 | | ロードローラー運転 1日当り | | | | 種別: マガム 10t排出ガス対策型(2次) 形状: 備考: 令和3県機械運転 機-18 | |
|---------------------------|-----------------------|----------------|-----|-----|-----|--|------------------------------------|
| 名 称 | 規 格 | 単 位 | 数 量 | 単 価 | 金 額 | 雑 額 | 摘 要 |
| 特殊運転手 | | 人 | | | | | R1400 県単価・R0114 |
| 軽油 | 1. 2号 | リットル | | | | | T0710 県単価・Z006702002 |
| ロードローラー損料 | マガム・排出ガス対策型 10t 2次基準値 | 供用日 | | | | | M1813/10 機械損料・08-10-023-010-001 |
| 諸雑費 | | 式 | 1 | | | | Z9000 |
| 合 計 | | 日 | | | | | |
| 単 位 当 り | | 日 | | | | | |
| | | | | | | | |
| | | | | | | | |
| | | | | | | | |
| | | | | | | | |

(030060-0)

| 第200号代価表 SM212-0000-01 | | タイヤロー運転 1日当り | | | | 種別：8~20t排出ガス対策型(2次) 形状： 備考：令和3県機械運転 機-28 | |
|---------------------------|----------------------|--------------|-----|-----|-----|--|--------------------------|
| 名 称 | 規 格 | 単 位 | 数 量 | 単 価 | 金 額 | 雑 | 摘 要 |
| 特殊運転手 | | 人 | | | | | R1400 県単価・R0114 |
| 軽油 | 1. 2号 | リットル | | | | | T0710 県単価・Z006702002 |
| タイヤロー賃料 | 排出ガス対策型 8~20 t 2次基準値 | 供用日 | | | | | MT1820 県単価・L001060003 |
| 諸雑費 | | 式 | 1 | | | | Z9000 |
| 合 計 | | 日 | | | | | |
| 単 位 当 り | | 日 | | | | | |
| | | | | | | | |
| | | | | | | | |
| | | | | | | | |
| | | | | | | | |

(030060-0)

| 第201号代価表 SY9010-0000-06 | | アスファルト単価 1t当り | | | | 種別：密粒度アスコン(13) 形状：小型車 備考： | |
|----------------------------|--------------------|---------------|-----|-----|-----|---------------------------------|------------------------------------|
| 名 称 | 規 格 | 単 位 | 数 量 | 単 価 | 金 額 | 雑 | 摘 要 |
| アスファルト混合物 | 小型車 密粒度アスコン(13) | t | 1 | | | | T0660 県単価・Z004100004+Z112080100 |
| 合 計 | | t | 1 | | | | |
| 単 位 当 り | | t | 1 | | | | |
| | | | | | | | |
| | | | | | | | |
| | | | | | | | |
| | | | | | | | |
| | | | | | | | |
| | | | | | | | |

(030060-0)

| 第204号代価表 SS0710-0000-05 | | 分水栓建込工 1箇所当り | | | | 種別：配管呼び径φ50 形状：本管呼び径鉄管φ150 備考：令和3必携第2編1-4-2 | |
|----------------------------|-----|--------------|-----|-----|-----|---|--------------------|
| 名 称 | 規 格 | 単 位 | 数 量 | 単 価 | 金 額 | 雑 | 摘 要 |
| 配管工 | | 人 | | | | 1 | R3200 県単価・R0136 |
| 普通作業員 | | 人 | | | | 1 | R0200 県単価・R0102 |
| 諸雑費 | | % | | | | | Z1000 |
| 合 計 | | 箇所 | 1 | | | | |
| 単 位 当 り | | 箇所 | 1 | | | | |
| | | | | | | | |
| | | | | | | | |
| | | | | | | | |
| | | | | | | | |
| | | | | | | | |

(030060-0)

| 第205号代価表 SS0715-0000-03 | | コア取付け工 1箇所当り | | | | 種別：呼び径φ50 形状： 備考：令和3必携第2編1-4-3 | |
|----------------------------|-----|--------------|-----|-----|-----|--------------------------------------|--------------------|
| 名 称 | 規 格 | 単 位 | 数 量 | 単 価 | 金 額 | 雑 | 摘 要 |
| 配管工 | | 人 | | | | 1 | R3200 県単価・R0136 |
| 普通作業員 | | 人 | | | | 1 | R0200 県単価・R0102 |
| 諸雑費 | | % | | | | | Z1000 |
| 合 計 | | 箇所 | 1 | | | | |
| 単 位 当 り | | 箇所 | 1 | | | | |
| | | | | | | | |
| | | | | | | | |
| | | | | | | | |
| | | | | | | | |
| | | | | | | | |

(030060-0)

| 第206号代価表 SS0111-0000-02 | | 鑄鉄管撤去工(機械) 10m当り | | | | 種別:呼び径150mm 形状: 備考:令和3必携第1編2-3-1~2,2-10-5 | |
|----------------------------|-------------------|------------------|-----|-----|-----|---|------------------------------------|
| 名 称 | 規 格 | 単 位 | 数 量 | 単 価 | 金 額 | 雑 | 摘 要 |
| 配管工 | | 人 | | | | | R3200 県単価・R0136 |
| 普通作業員 | | 人 | | | | | R0200 県単価・R0102 |
| トラック(クレーン装置付)運転 | クレーン装置付 4t積 2.9t吊 | 時間 | | | | | 第178号代価表, SM140//1 令和3県機械運転 機-1 |
| 諸雑費 | | 式 | 1 | | | | Z9000 |
| 合 計 | | m | 10 | | | | |
| 単 位 当 り | | m | 1 | | | | |
| | | | | | | | |
| | | | | | | | |
| | | | | | | | |
| | | | | | | | |

(030060-0)

| 第207号代価表 SS0411-0000-02 | | 鑄鉄管切断工(撤去時) 1口当り | | | | 種別:ダクタイル鑄鉄管(FCD) φ150mm 形状:エンジンカッター 備考:令和3必携第1編2-8-2,2-10-2 | |
|----------------------------|------------------|------------------|-----|-----|-----|---|--------------------|
| 名 称 | 規 格 | 単 位 | 数 量 | 単 価 | 金 額 | 雑 | 摘 要 |
| 特殊作業員 | | 人 | | | | 1 | R0100 県単価・R0101 |
| 普通作業員 | | 人 | | | | 1 | R0200 県単価・R0102 |
| 鑄鉄管切断機損料 | エンジンカッター(既設管撤去用) | 日 | | | | | MZ0240/3 局独自 |
| 諸雑費 | | % | | | | | Z1000 |
| 合 計 | | 口 | 1 | | | | |
| 単 位 当 り | | 口 | 1 | | | | |
| | | | | | | | |
| | | | | | | | |
| | | | | | | | |
| | | | | | | | |

(030060-0)

| 第208号代価表 SKF2022-0000-02 | | 管類運搬処分工 10m当り | | | | 種別：φ150 形状：(DIP・CIP) 備考： | |
|-----------------------------|--------------------------------------|---------------|-------|-----|-----|--------------------------------|----------------|
| 名 称 | 規 格 | 単 位 | 数 量 | 単 価 | 金 額 | 雑 | 摘 要 |
| 現場発生品及び支給品運搬 | 片道運搬距離10km クレーン装置付 積載質量4t積 2.9 t吊 | t | 0.382 | | | | KZA3010 局独自 |
| 諸雑費 | | 式 | 1 | | | | Z9000 |
| 合 計 | | m | 10 | | | | |
| 単 位 当 り | | m | 1 | | | | |
| | | | | | | | |
| | | | | | | | |
| | | | | | | | |
| | | | | | | | |
| | | | | | | | |
| | | | | | | | |

(030060-0)

| 第209号代価表 SS0460-0000-03 | | 鑄鉄製仕切弁設置工 (機械) 1基当り | | | | 種別：φ75mm たて型 形状： 備考：令和3必携第1編2-9-1 | |
|----------------------------|-------------------|---------------------|-----|-----|-----|---|------------------------------------|
| 名 称 | 規 格 | 単 位 | 数 量 | 単 価 | 金 額 | 雑 | 摘 要 |
| 配管工 | | 人 | | | | | R3200 県単価・R0136 |
| 普通作業員 | | 人 | | | | | R0200 県単価・R0102 |
| トラック(クレーン装置付)運転 | クレーン装置付 4t積 2.9t吊 | 時間 | | | | | 第178号代価表, SM140//1 令和3県機械運転 機-1 |
| 諸雑費 | | 式 | 1 | | | | Z9000 |
| 合 計 | | 基 | 1 | | | | |
| 単 位 当 り | | 基 | 1 | | | | |
| | | | | | | | |
| | | | | | | | |
| | | | | | | | |
| | | | | | | | |

(030060-0)

| 第210号代価表 SS0351-0000-03 | | ポリエチレン管撤去工 10m当り | | | | 種別：φ50mm 形状： 備考：令和3必携第1編2-6-1、2-10-5 | |
|----------------------------|-----|------------------|-----|-----|-----|--|--------------------|
| 名 称 | 規 格 | 単 位 | 数 量 | 単 価 | 金 額 | 雑 | 摘 要 |
| 配管工 | | 人 | | | | | R3200 県単価・R0136 |
| 普通作業員 | | 人 | | | | | R0200 県単価・R0102 |
| 諸雑費 | | 式 | 1 | | | | Z9000 |
| 合 計 | | m | 10 | | | | |
| 単 位 当 り | | m | 1 | | | | |
| | | | | | | | |
| | | | | | | | |
| | | | | | | | |
| | | | | | | | |

- 335 -

(030060-0)

| 第211号代価表 SS0458-0000-01 | | ポリエチレン管切断工(撤去時) 1口当り | | | | 種別：φ50 形状： 備考：令和3必携第1編2-8-7、2-10-2 | |
|----------------------------|-----|----------------------|-----|-----|-----|--|--------------------|
| 名 称 | 規 格 | 単 位 | 数 量 | 単 価 | 金 額 | 雑 | 摘 要 |
| 配管工 | | 人 | | | | 1 | R3200 県単価・R0136 |
| 普通作業員 | | 人 | | | | 1 | R0200 県単価・R0102 |
| 諸雑費 | | % | | | | | Z1000 |
| 合 計 | | 口 | 1 | | | | |
| 単 位 当 り | | 口 | 1 | | | | |
| | | | | | | | |
| | | | | | | | |
| | | | | | | | |
| | | | | | | | |

- 336 -

(030060-0)

| 第212号代価表 SKF202D-0000-01 | | 管類処分工 10m当り | | | | 種別：φ50 形状：(PEP) 備考： | |
|-----------------------------|-------------------------------------|-------------|-------|-----|-----|---------------------------|----------------|
| 名 称 | 規 格 | 単 位 | 数 量 | 単 価 | 金 額 | 雑 | 摘 要 |
| 廃材処理料 | 処分費の対象 VP, PEP類、処分費の対象 | k g | 11.2 | | | | K515010 局独自 |
| 現場発生品及び支給品運搬 | 片道運搬距離10km クレーン装置付 積載質量4t積 2.9t吊 | t | 0.011 | | | | KZA3010 局独自 |
| 諸雑費 | | 式 | 1 | | | | Z9000 |
| 合 計 | | m | 10 | | | | |
| 単 位 当 り | | m | 1 | | | | |
| | | | | | | | |
| | | | | | | | |
| | | | | | | | |
| | | | | | | | |

- 337 -

(030060-0)

| 第213号代価表 SS0211-0000-01 | | 小口径鋼管撤去工 10m当り | | | | 種別：φ50mm 形状： 備考：令和3必携第1編2-4-1,2-10-5 | |
|----------------------------|-----|----------------|-----|-----|-----|--|--------------------|
| 名 称 | 規 格 | 単 位 | 数 量 | 単 価 | 金 額 | 雑 | 摘 要 |
| 配管工 | | 人 | | | | | R3200 県単価・R0136 |
| 普通作業員 | | 人 | | | | | R0200 県単価・R0102 |
| 諸雑費 | | 式 | 1 | | | | Z9000 |
| 合 計 | | m | 10 | | | | |
| 単 位 当 り | | m | 1 | | | | |
| | | | | | | | |
| | | | | | | | |
| | | | | | | | |
| | | | | | | | |

- 338 -

(030060-0)

| 第214号代価表 SKD2036-0000-01 | | 小口径鋼管切断工(撤去時) 1口当り | | | | 種別: φ50mm 形状: 備考: | |
|-----------------------------|-----|--------------------|-------|-----|-----|-------------------------|---------------------|
| 名 称 | 規 格 | 単 位 | 数 量 | 単 価 | 金 額 | 雑 額 | 摘 要 |
| 配管工 | | 人 | 0.005 | | | 1 | RW3200 県単価・R0136 |
| 普通作業員 | | 人 | 0.003 | | | 1 | RW0200 県単価・R0102 |
| 諸雑費 | | % | 3 | | | | Z1W000 |
| 合 計 | | 口 | 1 | | | | |
| 単 位 当 り | | 口 | 1 | | | | |
| | | | | | | | |
| | | | | | | | |
| | | | | | | | |
| | | | | | | | |
| | | | | | | | |

(030060-0)

| 第215号代価表 SKF2026-0000-01 | | 管類運搬処分工 10m当り | | | | 種別: φ50 形状: (GP) 備考: | |
|-----------------------------|--------------------------------------|---------------|-------|-----|-----|----------------------------|----------------|
| 名 称 | 規 格 | 単 位 | 数 量 | 単 価 | 金 額 | 雑 額 | 摘 要 |
| 現場発生品及び支給品運搬 | 片道運搬距離10km クレーン装置付 積載質量4t積 2.9 t吊 | t | 0.053 | | | | KZA3010 局独自 |
| 諸雑費 | | 式 | 1 | | | | Z9000 |
| 合 計 | | m | 10 | | | | |
| 単 位 当 り | | m | 1 | | | | |
| | | | | | | | |
| | | | | | | | |
| | | | | | | | |
| | | | | | | | |
| | | | | | | | |

(030060-0)

| 第216号代価表 SS0525-0000-01 | | 消火栓撤去工(機械) 1箇所当り | | | | 種別:地下式 単口 形状: 備考:令和3必携第1編2-9-3 | |
|----------------------------|-------------------|------------------|-----|-----|-----|--------------------------------------|------------------------------------|
| 名 称 | 規 格 | 単 位 | 数 量 | 単 価 | 金 額 | 雑 額 | 摘 要 |
| 配管工 | | 人 | | | | 1 | R3200 県単価・R0136 |
| 普通作業員 | | 人 | | | | 1 | R0200 県単価・R0102 |
| トラック(クレーン装置付)運転 | クレーン装置付 4t積 2.9t吊 | 時間 | | | | | 第178号代価表, SM140//1 令和3県機械運転 機-1 |
| 諸雑費 | | % | | | | | Z1000 |
| 合 計 | | 箇所 | 1 | | | | |
| 単 位 当 り | | 箇所 | 1 | | | | |
| | | | | | | | |
| | | | | | | | |
| | | | | | | | |
| | | | | | | | |

- 341 -

(030060-0)

| 第217号代価表 SKF2107-0000-01 | | 消火栓運搬処分工 1基当り | | | | 種別:単口 形状: 備考: | |
|-----------------------------|--------------------------------------|---------------|------|-----|-----|---------------------|----------------|
| 名 称 | 規 格 | 単 位 | 数 量 | 単 価 | 金 額 | 雑 額 | 摘 要 |
| 現場発生品及び支給品運搬 | 片道運搬距離10km クレーン装置付 積載質量4t積 2.9 t吊 | t | 0.03 | | | | KZA3010 局独自 |
| 諸雑費 | | 式 | 1 | | | | Z9000 |
| 合 計 | | 基 | 1 | | | | |
| 単 位 当 り | | 基 | 1 | | | | |
| | | | | | | | |
| | | | | | | | |
| | | | | | | | |
| | | | | | | | |
| | | | | | | | |

- 342 -

(030060-0)

| 第218号代価表 SKF209B-0000-01 | | 消火栓、空気弁きょう撤去工 1箇所当り | | | | | 種別： 形状： 備考： | |
|-----------------------------|-----------------|---------------------|-----|-----|-----|---|----------------------|--|
| 名 称 | 規 格 | 単 位 | 数 量 | 単 価 | 金 額 | 雑 | 摘 要 | |
| 消火栓、空気弁きょう取付 | 円形鉄蓋、上・中・下部壁、底版 | 個 | 0.6 | | | | 第223号代価表, SKF209A//2 | |
| 消火栓、空気弁鉄棒蓋運搬処分工 | | 箇所 | 1 | | | | 第224号代価表, SKF209C//1 | |
| 諸雑費 | | 式 | 1 | | | | Z9000 | |
| 合 計 | | 箇所 | 1 | | | | | |
| 単 位 当 り | | 箇所 | 1 | | | | | |
| | | | | | | | | |
| | | | | | | | | |
| | | | | | | | | |
| | | | | | | | | |
| | | | | | | | | |

(030060-0)

| 第219号代価表 SKF2101-0000-02 | | 消火栓設置 機械 1箇所当り | | | | | 種別：単口 形状： 備考： | |
|-----------------------------|--------|----------------|------|-----|-----|---|--------------------------------------|--|
| 名 称 | 規 格 | 単 位 | 数 量 | 単 価 | 金 額 | 雑 | 摘 要 | |
| 基礎碎石工(人力投入) | | m3 | 0.17 | | | | 第225号代価表, SKD1101//1 | |
| 普通ポルチメント 25kg 袋入 | 小口 | t | 0.04 | | | | TP87010 県単価・Z110550200 | |
| 消火栓設置工(機械) | 地下式 単口 | 箇所 | 1 | | | | 第226号代価表, SS0521//1 令和3必携第1編2-9-3 | |
| 諸雑費 | | 式 | 1 | | | | Z9000 | |
| 合 計 | | 箇所 | 1 | | | | | |
| 単 位 当 り | | 箇所 | 1 | | | | | |
| | | | | | | | | |
| | | | | | | | | |
| | | | | | | | | |
| | | | | | | | | |

(030060-0)

| 第220号代価表 SKF209A-0000-01 | | 消火栓、空気弁きょう取付 1個当り | | | | 種別：浅埋用(円形鉄蓋、上・下部壁、底版) 形状： 備考： | |
|-----------------------------|----------------------------|-------------------|-----|-----|-----|-------------------------------------|--------------------------------------|
| 名 称 | 規 格 | 単 位 | 数 量 | 単 価 | 金 額 | 雑 | 摘 要 |
| 鉄蓋設置 | 円形6号 900mm 無収縮モルタル計上しない | 個 | 1 | | | | 第227号代価表, SS0900//1 令和3必携第1編2-9-5 |
| レンコンクリート製ボックス設置(円形) | 4号 上部壁 H=200mm | 個 | 1 | | | | 第228号代価表, SS0904//1 令和3必携第1編2-9-5 |
| レンコンクリート製ボックス設置(円形) | 4号 下部壁 H=300mm | 個 | 1 | | | | 第229号代価表, SS0904//2 令和3必携第1編2-9-5 |
| レンコンクリート製ボックス設置(円形) | 4号 底版 H=40mm | 個 | 1 | | | | 第230号代価表, SS0904//3 令和3必携第1編2-9-5 |
| 諸雑費 | | 式 | 1 | | | | Z9000 |
| 合 計 | | 個 | 1 | | | | |
| 単 位 当 り | | 個 | 1 | | | | |
| | | | | | | | |
| | | | | | | | |
| | | | | | | | |

(030060-0)

| 第221号代価表 SZ0903-0000-01 | | ねじ式弁筐設置 1箇所当り | | | | 種別：A・B形 底版を使用する 形状： 備考：令和3必携第1編2-9-5 | |
|----------------------------|-----|---------------|-----|-----|-----|--|--------------------|
| 名 称 | 規 格 | 単 位 | 数 量 | 単 価 | 金 額 | 雑 | 摘 要 |
| 普通作業員 | | 人 | | | | | R0200 県単価・R0102 |
| 諸雑費 | | 式 | 1 | | | | Z9000 |
| 合 計 | | 箇所 | 1 | | | | |
| 単 位 当 り | | 箇所 | 1 | | | | |
| | | | | | | | |
| | | | | | | | |
| | | | | | | | |
| | | | | | | | |
| | | | | | | | |

(030060-0)

| 第222号代価表 SKD2203-0000-01 | | 溶剤浸透防護スリーブ被覆工 100m当り | | | | 種別：50mm以下(給水管用) 形状： 備考： | | |
|-----------------------------|---------------------------------------|----------------------|------|-----|-----|-------------------------------|-------------------------------|--|
| 名 称 | 規 格 | 単 位 | 数 量 | 単 価 | 金 額 | 雑 | 摘 要 | |
| 配管工 | | 人 | 0.25 | | | | RW3200 県単価・R0136 | |
| 普通作業員 | | 人 | 0.25 | | | | RW0200 県単価・R0102 | |
| 浸透防止スリーブ L=6m | φ 50以下 | m | 125 | | | | TSA2010 局独自 | |
| 給水用防食テープ | プラスチックテープ 幅50mm 厚0.4mm×巾150mm×長10m | m | 51 | | | | L421050 建設物価、積算資料 Web版、電子版 | |
| 諸雑費 | | 式 | 1 | | | | Z9000 | |
| 合 計 | | m | 100 | | | | | |
| 単 位 当 り | | m | 1 | | | | | |
| | | | | | | | | |
| | | | | | | | | |
| | | | | | | | | |

- 347 -

(030060-0)

| 第223号代価表 SKF209A-0000-02 | | 消火栓、空気弁きょう取付 1個当り | | | | 種別：円形鉄蓋、上・中・下部壁、底版 形状： 備考： | | |
|-----------------------------|----------------------------|-------------------|-----|-----|-----|----------------------------------|-------------------------------------|--|
| 名 称 | 規 格 | 単 位 | 数 量 | 単 価 | 金 額 | 雑 | 摘 要 | |
| 鉄蓋設置 | 円形6号 900mm 無収縮モルタル計上しない | 個 | 1 | | | | 第227号代価表、SS0900//1 令和3必携第1編2-9-5 | |
| レジンコンクリート製ボックス設置(円形) | 4号 上部壁 H=200mm | 個 | 1 | | | | 第228号代価表、SS0904//1 令和3必携第1編2-9-5 | |
| レジンコンクリート製ボックス設置(円形) | 4号 中部壁 H=200mm | 個 | 1 | | | | 第231号代価表、SS0904//4 令和3必携第1編2-9-5 | |
| レジンコンクリート製ボックス設置(円形) | 4号 下部壁 H=300mm | 個 | 1 | | | | 第229号代価表、SS0904//2 令和3必携第1編2-9-5 | |
| レジンコンクリート製ボックス設置(円形) | 4号 底版 H=40mm | 個 | 1 | | | | 第230号代価表、SS0904//3 令和3必携第1編2-9-5 | |
| 諸雑費 | | 式 | 1 | | | | Z9000 | |
| 合 計 | | 個 | 1 | | | | | |
| 単 位 当 り | | 個 | 1 | | | | | |
| | | | | | | | | |
| | | | | | | | | |

- 348 -

(030060-0)

| 第224号代価表 SKF209C-0000-01 | | 消火栓、空気弁鉄柵蓋運搬処分工 1箇所当り | | | | 種別： 形状： 備考： | |
|-----------------------------|--------------------------------------|-----------------------|-------|-----|-----|-------------------|----------------|
| 名 称 | 規 格 | 単 位 | 数 量 | 単 価 | 金 額 | 雑 費 | 摘 要 |
| 現場発生品及び支給品運搬 | 片道運搬距離10km クレーン装置付 積載質量4t積 2.9 t吊 | t | 0.082 | | | | KZA3010 局独自 |
| 諸雑費 | | 式 | 1 | | | | Z9000 |
| 合 計 | | 箇所 | 1 | | | | |
| 単 位 当 り | | 箇所 | 1 | | | | |
| | | | | | | | |
| | | | | | | | |
| | | | | | | | |
| | | | | | | | |
| | | | | | | | |
| | | | | | | | |

- 349 -

(030060-0)

| 第225号代価表 SKD1101-0000-01 | | 基礎砕石工(人力投入) 10m3当り | | | | 種別： 形状： 備考： | |
|-----------------------------|-------|--------------------|-----|-----|-----|-------------------|-------------------------|
| 名 称 | 規 格 | 単 位 | 数 量 | 単 価 | 金 額 | 雑 費 | 摘 要 |
| 再生クラッシャーラン | RC-40 | m3 | 12 | | | | T0545 県単価・Z002122003 |
| 特殊作業員 | | 人 | 0.3 | | | 1 | RW0100 県単価・R0101 |
| 普通作業員 | | 人 | 1.8 | | | 1 | RW0200 県単価・R0102 |
| 諸雑費 | | % | 3 | | | | Z1W000 |
| 合 計 | | m3 | 10 | | | | |
| 単 位 当 り | | m3 | 1 | | | | |
| | | | | | | | |
| | | | | | | | |
| | | | | | | | |
| | | | | | | | |

- 350 -

(030060-0)

| 第226号代価表 SS0521-0000-01 | | 消火栓設置工(機械) 1箇所当り | | | | 種別:地下式 単口 形状: 備考:令和3必携第1編2-9-3 | |
|----------------------------|-------------------|------------------|-----|-----|-----|--------------------------------------|------------------------------------|
| 名 称 | 規 格 | 単 位 | 数 量 | 単 価 | 金 額 | 雑 額 | 摘 要 |
| 配管工 | | 人 | | | | 1 | R3200 県単価・R0136 |
| 普通作業員 | | 人 | | | | 1 | R0200 県単価・R0102 |
| トラック(クレーン装置付)運転 | クレーン装置付 4t積 2.9t吊 | 時間 | | | | | 第178号代価表, SM140//1 令和3県機械運転 機-1 |
| 諸雑費 | | % | | | | | Z1000 |
| 合 計 | | 箇所 | 1 | | | | |
| 単 位 当 り | | 箇所 | 1 | | | | |
| | | | | | | | |
| | | | | | | | |
| | | | | | | | |
| | | | | | | | |

(030060-0)

| 第227号代価表 SS0900-0000-01 | | 鉄蓋設置 1個当り | | | | 種別:円形6号 900mm 形状:無収縮モルタル計上しない 備考:令和3必携第1編2-9-5 | |
|----------------------------|-----|-----------|-----|-----|-----|--|--------------------|
| 名 称 | 規 格 | 単 位 | 数 量 | 単 価 | 金 額 | 雑 額 | 摘 要 |
| 普通作業員 | | 人 | | | | | R0200 県単価・R0102 |
| 諸雑費 | | 式 | 1 | | | | Z9000 |
| 合 計 | | 個 | 1 | | | | |
| 単 位 当 り | | 個 | 1 | | | | |
| | | | | | | | |
| | | | | | | | |
| | | | | | | | |
| | | | | | | | |
| | | | | | | | |

(030060-0)

| 第228号代価表 SS0904-0000-01 | | レジコンクリート製ボックス設置(円形) 1個当り | | | | 種別:4号 上部壁 H=200mm 形状: 備考:令和3必携第1編2-9-5 | |
|----------------------------|-----|--------------------------|-----|-----|-----|--|--------------------|
| 名 称 | 規 格 | 単 位 | 数 量 | 単 価 | 金 額 | 雑 額 | 摘 要 |
| 普通作業員 | | 人 | | | | | R0200 県単価・R0102 |
| 諸雑費 | | 式 | 1 | | | | Z9000 |
| 合 計 | | 個 | 1 | | | | |
| 単 位 当 り | | 個 | 1 | | | | |
| | | | | | | | |
| | | | | | | | |
| | | | | | | | |
| | | | | | | | |
| | | | | | | | |
| | | | | | | | |

(030060-0)

| 第229号代価表 SS0904-0000-02 | | レジコンクリート製ボックス設置(円形) 1個当り | | | | 種別:4号 下部壁 H=300mm 形状: 備考:令和3必携第1編2-9-5 | |
|----------------------------|-----|--------------------------|-----|-----|-----|--|--------------------|
| 名 称 | 規 格 | 単 位 | 数 量 | 単 価 | 金 額 | 雑 額 | 摘 要 |
| 普通作業員 | | 人 | | | | | R0200 県単価・R0102 |
| 諸雑費 | | 式 | 1 | | | | Z9000 |
| 合 計 | | 個 | 1 | | | | |
| 単 位 当 り | | 個 | 1 | | | | |
| | | | | | | | |
| | | | | | | | |
| | | | | | | | |
| | | | | | | | |
| | | | | | | | |
| | | | | | | | |

(030060-0)

| 第230号代価表 SS0904-0000-03 | | レジコンクリート製ボックス設置(円形) 1個当り | | | | 種別:4号 底版 H=40mm 形状: 備考:令和3必携第1編2-9-5 | |
|----------------------------|-----|--------------------------|-----|-----|-----|--|--------------------|
| 名 称 | 規 格 | 単 位 | 数 量 | 単 価 | 金 額 | 雑 額 | 摘 要 |
| 普通作業員 | | 人 | | | | | R0200 県単価・R0102 |
| 諸雑費 | | 式 | 1 | | | | Z9000 |
| 合 計 | | 個 | 1 | | | | |
| 単 位 当 り | | 個 | 1 | | | | |
| | | | | | | | |
| | | | | | | | |
| | | | | | | | |
| | | | | | | | |
| | | | | | | | |
| | | | | | | | |

(030060-0)

| 第231号代価表 SS0904-0000-04 | | レジコンクリート製ボックス設置(円形) 1個当り | | | | 種別:4号 中部壁 H=200mm 形状: 備考:令和3必携第1編2-9-5 | |
|----------------------------|-----|--------------------------|-----|-----|-----|--|--------------------|
| 名 称 | 規 格 | 単 位 | 数 量 | 単 価 | 金 額 | 雑 額 | 摘 要 |
| 普通作業員 | | 人 | | | | | R0200 県単価・R0102 |
| 諸雑費 | | 式 | 1 | | | | Z9000 |
| 合 計 | | 個 | 1 | | | | |
| 単 位 当 り | | 個 | 1 | | | | |
| | | | | | | | |
| | | | | | | | |
| | | | | | | | |
| | | | | | | | |
| | | | | | | | |
| | | | | | | | |

(030060-0)

| 第232号代価表 SKD2181-0000-01 | | 通水洗管工 1m当り | | | | 種別：φ50以下 ポリビツク 形状： 備考： | |
|-----------------------------|-----------|------------|-----|-----|-----|------------------------------|----------------------|
| 名 称 | 規 格 | 単 位 | 数 量 | 単 価 | 金 額 | 雑 | 摘 要 |
| 通水準備洗管工 | φ50以下 | m | 1 | | | | 第235号代価表, SKD2182//1 |
| スワブ損料 | φ50以下、洗管用 | m | 1 | | | | TSB2010 局独自 |
| ジュラフォーム損料 | φ50以下、洗管用 | m | 1 | | | | TSB2110 局独自 |
| 諸雑費 | | 式 | 1 | | | | Z9000 |
| 合 計 | | m | 1 | | | | |
| 単 位 当 り | | m | 1 | | | | |
| | | | | | | | |
| | | | | | | | |
| | | | | | | | |
| | | | | | | | |

- 357 -

(030060-0)

| 第233号代価表 SKD2181-0000-02 | | 通水洗管工 1m当り | | | | 種別：φ150以下 ポリビツク 形状： 備考： | |
|-----------------------------|------------|------------|-----|-----|-----|-------------------------------|----------------------|
| 名 称 | 規 格 | 単 位 | 数 量 | 単 価 | 金 額 | 雑 | 摘 要 |
| 通水準備洗管工 | φ150以下 | m | 1 | | | | 第236号代価表, SKD2182//2 |
| スワブ損料 | φ150以下、洗管用 | m | 1 | | | | TSB2020 局独自 |
| ジュラフォーム損料 | φ150以下、洗管用 | m | 1 | | | | TSB2120 局独自 |
| 諸雑費 | | 式 | 1 | | | | Z9000 |
| 合 計 | | m | 1 | | | | |
| 単 位 当 り | | m | 1 | | | | |
| | | | | | | | |
| | | | | | | | |
| | | | | | | | |
| | | | | | | | |

- 358 -

(030060-0)

| 第234号代価表 SD9110-0000-01 | | 貨物自動車等による運搬(基本運賃) 1回当り | | | | 種別: 質量20t以上の建設機械 20kmまで 形状: 路面切削機 2.0m 備考: 令和3県土木 1-2-②-13 | |
|----------------------------|-------------------------------|------------------------|-----|-----|-----|--|--------------------------|
| 名 称 | 規 格 | 単 位 | 数 量 | 単 価 | 金 額 | 雑 額 | 摘 要 |
| 貨物自動車等の運搬費用(基本運賃) | 20kmまで 質量20t車以上30t車までの建設機械 | 回 | 1 | | | | KZ3101 県単価・Z006811001 |
| 合 計 | | 回 | 1 | | | | |
| 単 位 当 り | | 回 | 1 | | | | |
| | | | | | | | |
| | | | | | | | |
| | | | | | | | |
| | | | | | | | |
| | | | | | | | |
| | | | | | | | |
| | | | | | | | |

(030060-0)

| 第235号代価表 SKD2182-0000-01 | | 通水準備洗管工 2000m当り | | | | 種別: φ50以下 形状: 備考: | |
|-----------------------------|-----|-----------------|-------|-----|-----|-------------------------|---------------------|
| 名 称 | 規 格 | 単 位 | 数 量 | 単 価 | 金 額 | 雑 額 | 摘 要 |
| 配管工 | | 人 | 3 | | | 1 | RW3200 県単価・R0136 |
| 普通作業員 | | 人 | 3 | | | 1 | RW0200 県単価・R0102 |
| 諸雑費 | | % | 20 | | | | Z1W000 |
| 合 計 | | m | 2,000 | | | | |
| 単 位 当 り | | m | 1 | | | | |
| | | | | | | | |
| | | | | | | | |
| | | | | | | | |
| | | | | | | | |
| | | | | | | | |

| 第236号代価表 SKD2182-0000-02 | | 通水準備洗管工 1500m当り | | | | 種別：φ150以下 形状： 備考： | |
|-----------------------------|-----|-----------------|-------|-----|-----|-------------------------|---------------------|
| 名 称 | 規 格 | 単 位 | 数 量 | 単 価 | 金 額 | 雑 | 摘 要 |
| 配管工 | | 人 | 3 | | | 1 | RW3200 県単価・R0136 |
| 普通作業員 | | 人 | 3 | | | 1 | RW0200 県単価・R0102 |
| 諸雑費 | | % | 20 | | | | Z1W000 |
| 合 計 | | m | 1,500 | | | | |
| 単 位 当 り | | m | 1 | | | | |
| | | | | | | | |
| | | | | | | | |
| | | | | | | | |
| | | | | | | | |
| | | | | | | | |

見 積 参 考 資 料

特有基礎単価一覧

| 名 称 / 規 格 | 単 位 | 数 量 | 単 価 | 金 額 | 摘 要 |
|---|-----|-----|---------|-----|------------------------|
| 施工費 A工事 φ50, L=135m | 式 | 1 | 238,100 | | V0001//1 局独自 |
| 仮設管賃料 (運搬費含む) A工事 φ50, L=135m 100日間 | 式 | 1 | 273,100 | | V0001//2 局独自 管材費の対象 |
| 仮設管賃料 (運搬費含む) B工事 φ150, L=18m, φ100, L=101m, φ50, L=44m 100日間 | 式 | 1 | 726,000 | | V0001//3 局独自 管材費の対象 |
| 施工費 B工事 φ150, L=18m, φ100, L=101m, φ50, L=44m | 式 | 1 | 548,400 | | V0001//4 局独自 |
| GX形メタルシート仕切弁 JWWA B122準拠 浅埋型・右開 φ100 (3種 10K) | 個 | 1 | 187,500 | | V0001//5 局独自 管材費の対象 |
| | | | | | |
| | | | | | |
| | | | | | |
| | | | | | |
| | | | | | |

位置図

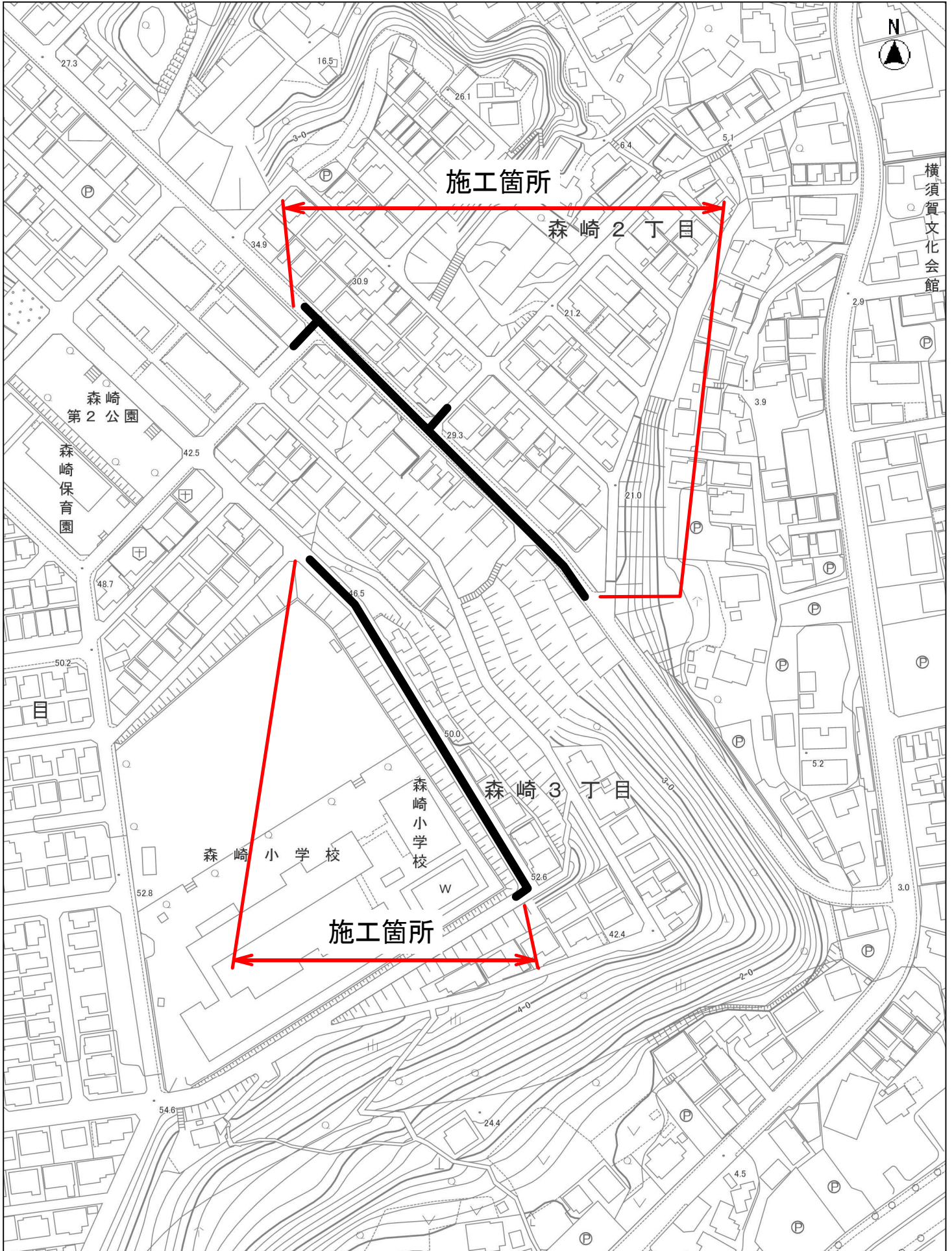

工事名 : 森崎地区配水管布設工事(2021の1)
工事場所 : 横須賀市森崎2丁目22番先から
3丁目14番先まで