

工事場所 市立富士見小学校
横須賀市武3丁目19番1号

注記

◎ は水平区画貫通部を示す

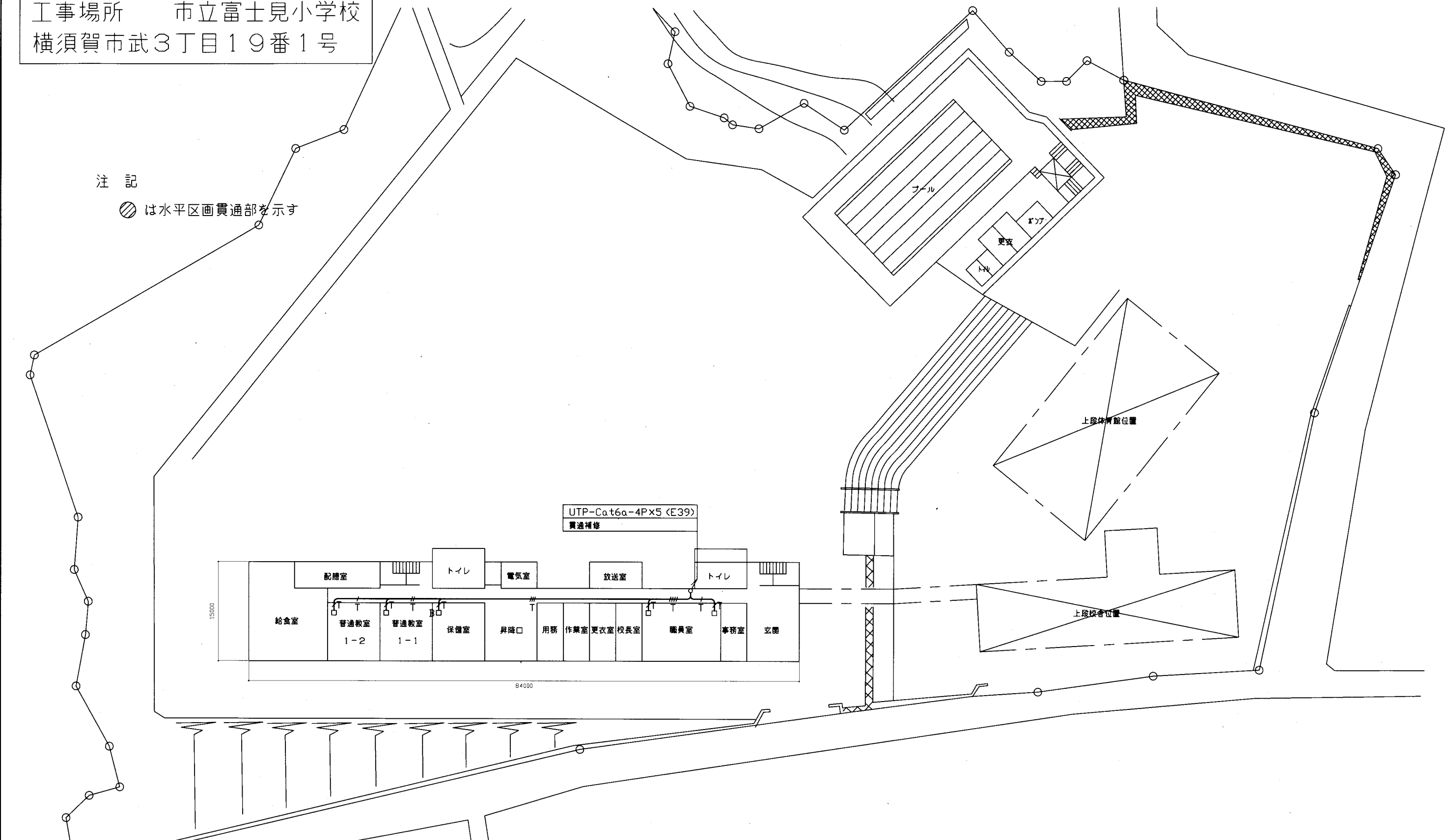

第1校舎 1階 構内LAN配線図

工事名	市立富士見小学校ほか3校構内情報通信網改修工事			設計者資格氏名	級建築士登録第 号		課長、主査等	担当者	横須賀市 都市部 公共建築課
図面名称	市立富士見小学校 1階 構内LAN配線図	図番	1/22	縮尺	1:400 (A2)	作図	令和3年4月 日		

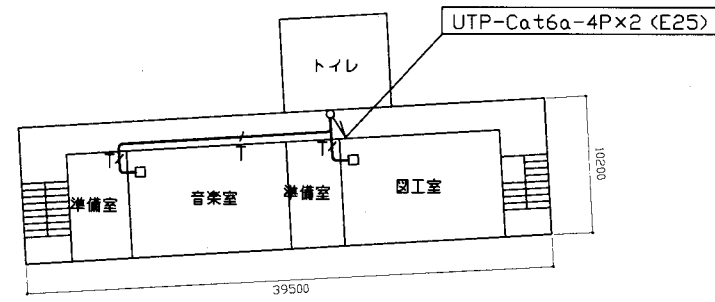
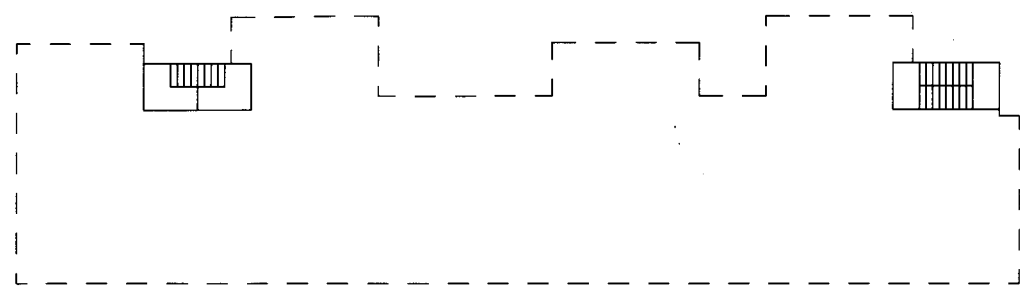

第2校舎 3階 構内LAN配線図

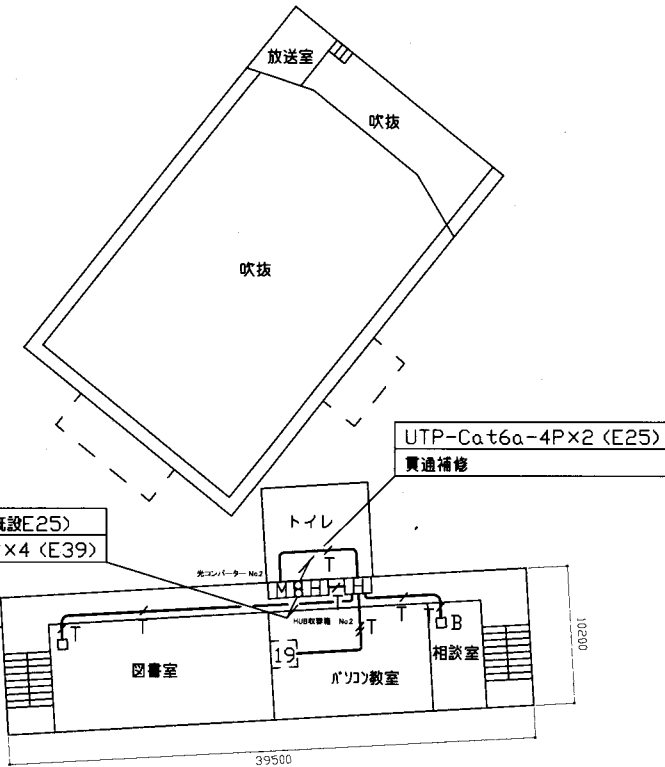

第2校舎 2階 構内LAN配線図

体育館1階 構内LAN配線図

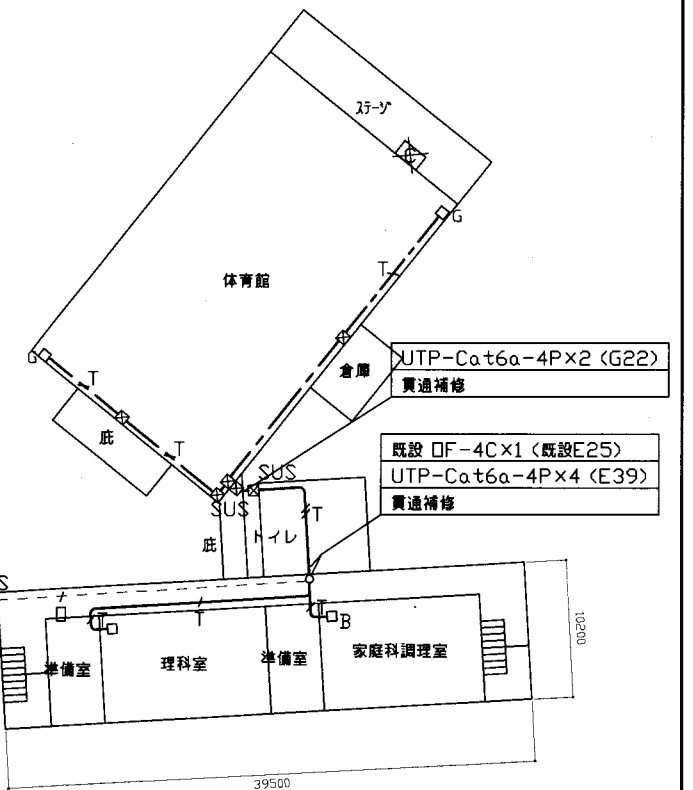

第2校舎 1階 構内LAN配線図

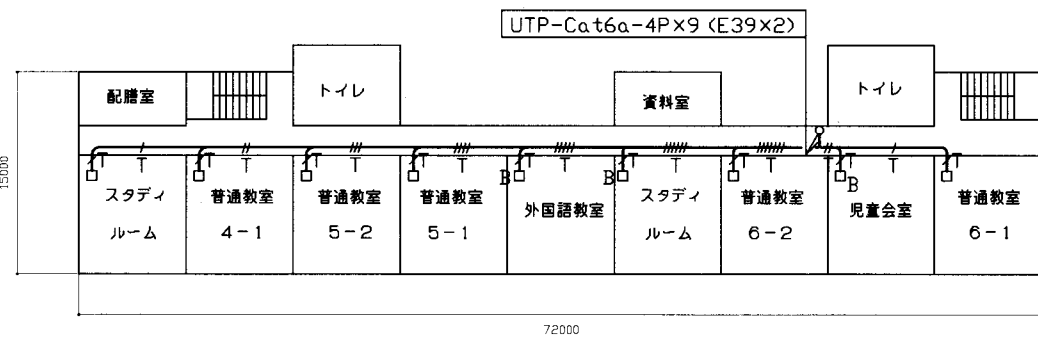

第1校舎 3階 構内LAN配線図

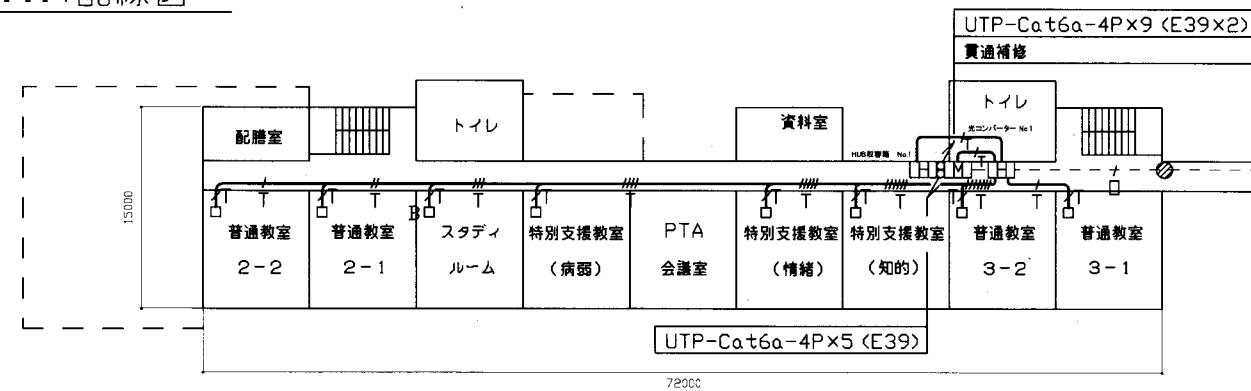

第1校舎 2階 構内LAN配線図

工事名	市立富士見小学校ほか3校構内情報通信網改修工事			設計者資格氏名	級建築士登録第 号		課長	主査等	担当者	横須賀市 都市部 公共建築課
図面名称	市立富士見小学校 1~3階 構内LAN配線図	図番	2/22	縮尺	1:400 (A2)	作図	令和3年4月	日		

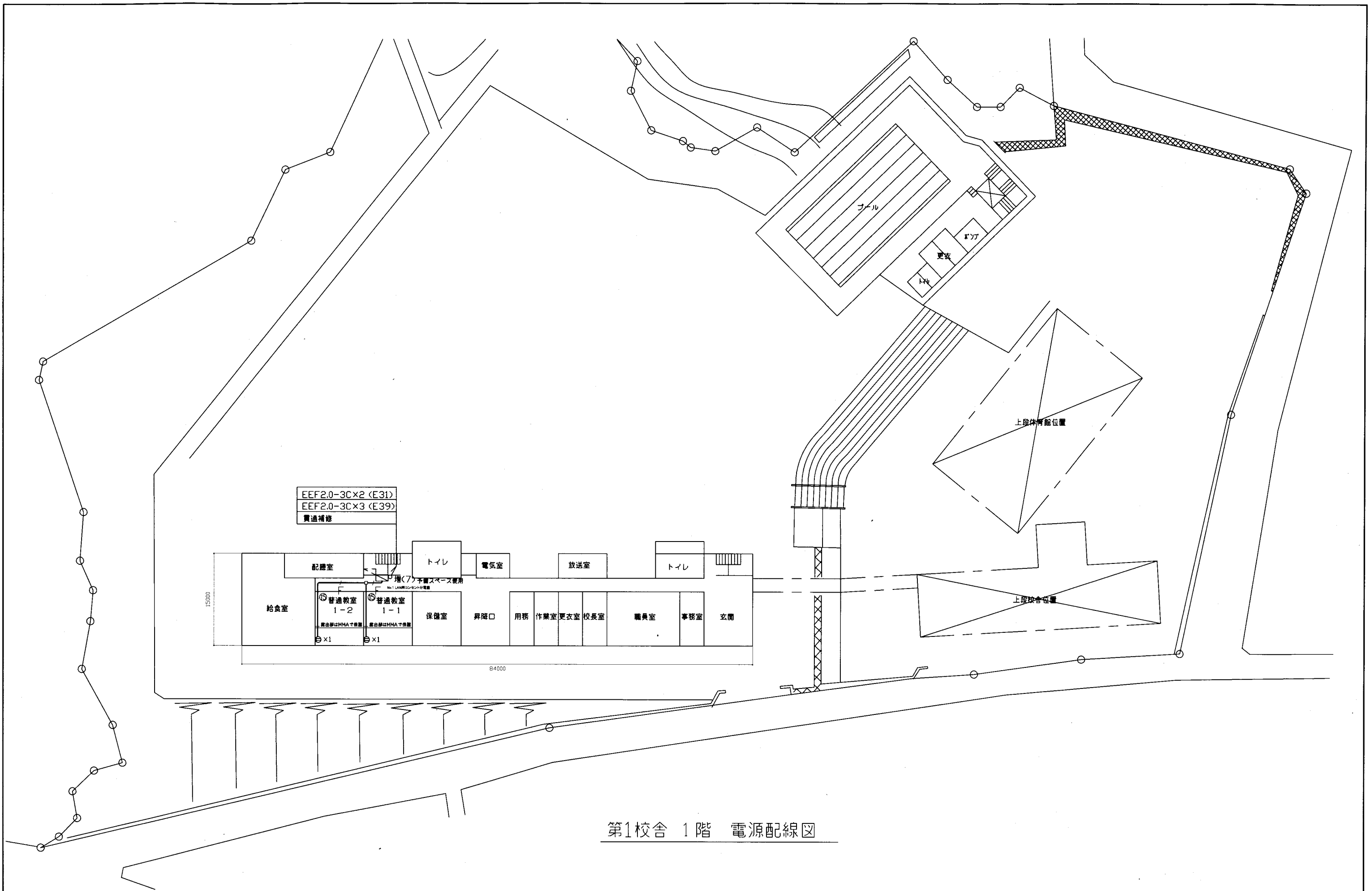

第1校舎 1階 電源配線図

工事名	市立富士見小学校ほか3校構内情報通信網改修工事			設計者資格氏名	級建築士登録第 号			課長	主査等	担当者	横須賀市 都市部 公共建築課
図面名称	市立富士見小学校 1階 電源配線図	図番	3/22	縮尺	1:400 (A2)	作図	令和3年4月 日				

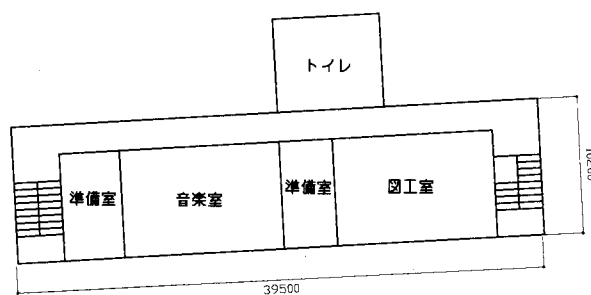
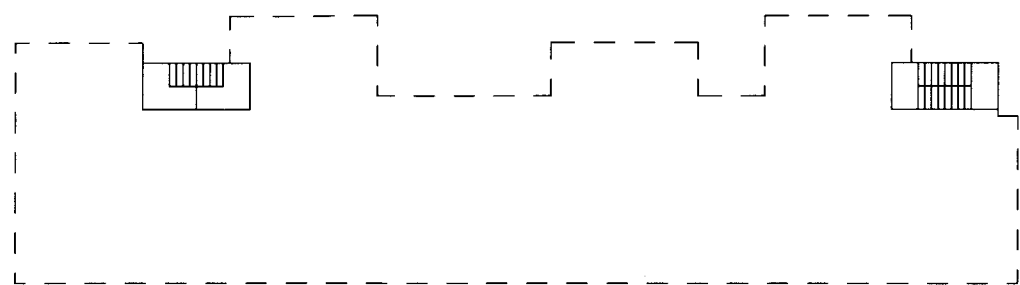

第2校舎 3階 電源配線図

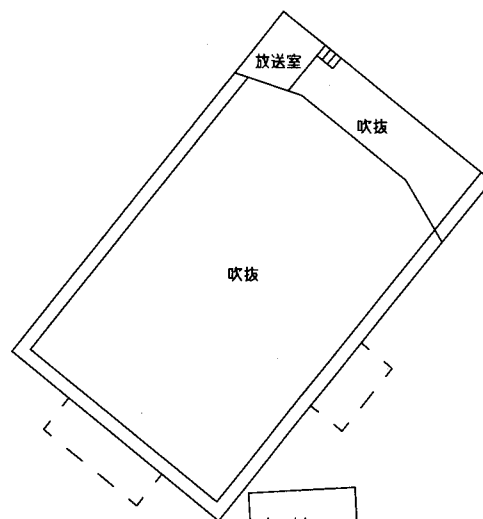

体育館 1階 電源配線図

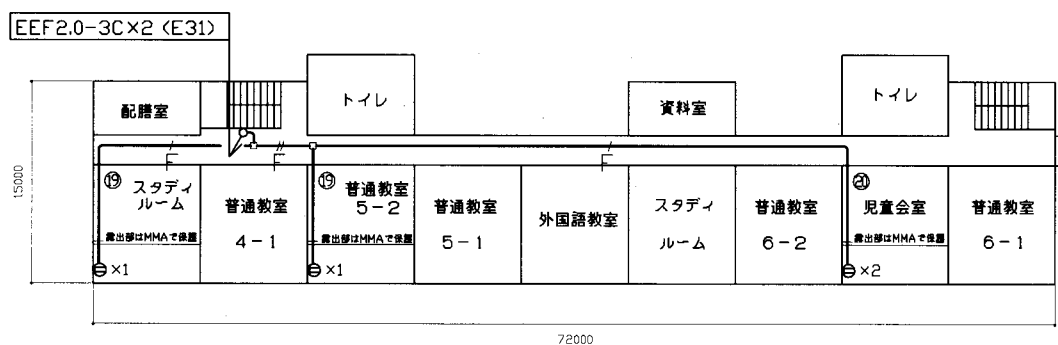

第1校舎 3階 電源配線図

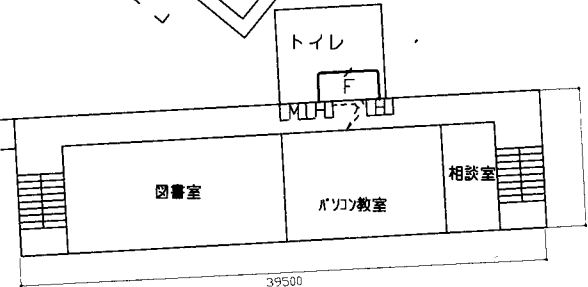

第2校舎 2階 電源配線図

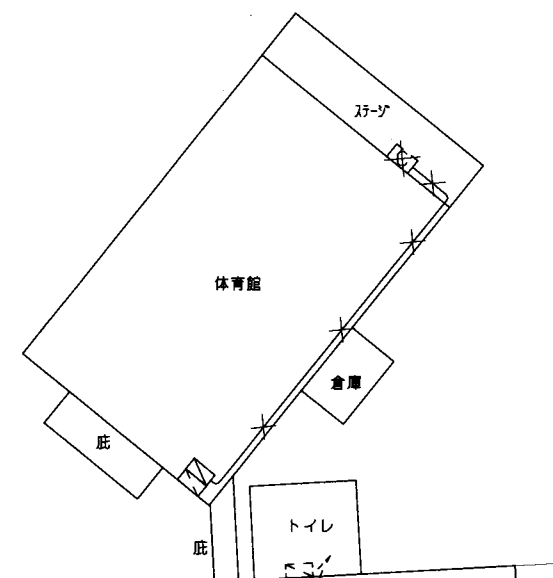

第2校舎 1階 コンセント配線図

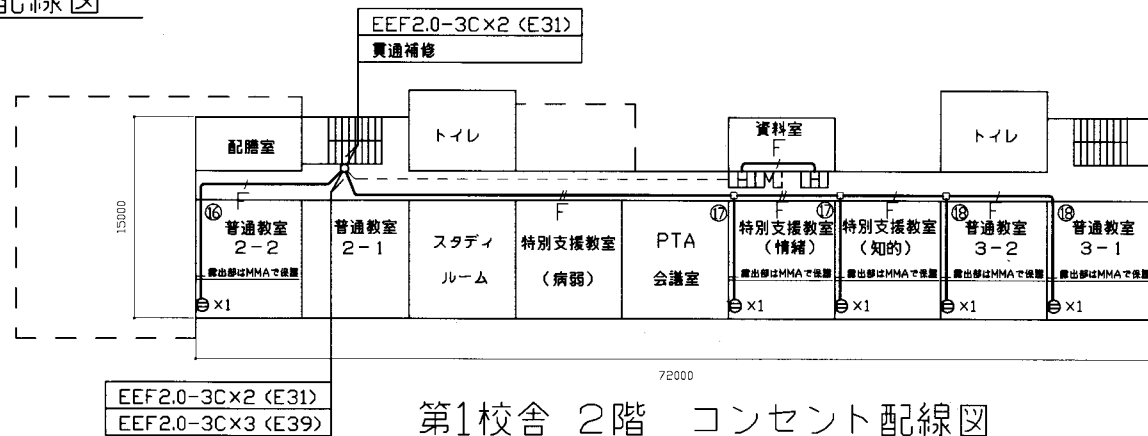













第1校舎 2階 コンセント配線図









工事名	市立富士見小学校ほか3校構内情報通信網改修工事			設計者資格氏名	級建築士登録第 号		課長	主査等	担当者	横須賀市 都市部 公共建築課
図面名称	市立富士見小学校 1~3階 電源配線図	図番	4/22	縮尺	1:400 (A2)	作図	令和3年4月 日			



凡 例

1. 図中特記無き記号は以下の通り

-  UTPケーブル×1 (E19)
-  UTPケーブル×2 (E25)
-  UTPケーブル×3 (E31)
-  UTPケーブル×4 (E39)
-  UTPケーブル×5 (E39)
-  UTPケーブル×6 (E51)

-  UTPケーブル×1 (G16)
-  UTPケーブル×2 (G22)
-  UTPケーブル×3 (G28)
-  UTPケーブル×4 (G36)
-  UTPケーブル×5 (G36)
-  UTPケーブル×6 (G42)

-  UTPケーブル×1 (天井隠べい)
-  UTPケーブル×2 (天井隠べい)
-  UTPケーブル×3 (天井隠べい)
-  UTPケーブル×4 (天井隠べい)
-  UTPケーブル×5 (天井隠べい)
-  UTPケーブル×6 (天井隠べい)
-  UTPケーブル×7 (天井隠べい)
-  UTPケーブル×8 (天井隠べい)
-  UTPケーブル×9 (天井隠べい)

-  EEF2.0-3C×1 (天井隠べい)
-  EEF2.0-3C×2 (天井隠べい)

-  既設光ケーブル

- H HUB盤
 屋内 壁掛型 鍵付 放熱用換気口付
 650×650×160(参考寸法)
 盤内に露出コンセント(2P15A×2ELK)取付
 HUB本体は別途
- M 既設光変換器箱改修
 盤内の既設メディアコンバーター×1 を取替
 データ転送速度_10/100/1000Mbps(CSMA/CD)
 10BASE-T/100BASE-TX/1000Base-T ×1ポート(MDI/MDI-X自動切替)
 Duplex: Full/Half
 Auto Negotiation: 対応(通信速度、Full/Half Duplex 固定設定可)
 1000BASE-SX2×1ポート(MMF 2Km SCコネクタ2芯)
 定格入力電圧_AC100V 50/60Hz
- アクセスポイント取付ボックス
 露出スイッチボックス 1個用(ブランクプレート無し)
 *B*はブランクプレート付
 *G*は防球ガード付
 アクセスポイントは別途
- ⊕ コンセント 2P15A×1EET ×1 1個
 ×2 2個
- ブルボックス 鋼板製
- SUS ブルボックス SUS製
- SUS×4 ブルボックス SUS製 4個

- 19 既設19インチラック
 19インチラック内の新規UTPケーブル(2本)の
 端末処理は、露出型モジュラーを使用
- H 既設HUB盤
- 既設LAN用コンセント分電盤

2. UTPケーブル仕様
 Cat6a 4P 10GBASE-T伝送対応
 ケーブルの両端は成端(LANコネクタ)とする
 エコケーブル以外でも可

3. 本工事の実施試験は次の通り
- ① UTPケーブル回線試験
 - ② 電源回路絶縁抵抗測定

注 記

1. 屋外で使用する取付金具等はステンレス製とする
2. 屋外露出配管は溶融亜鉛メッキ仕上げとする(塗装なし)
3. 屋内露出配管は塗装を施すこと(機械室、PS等除く)
4. 教室、特別教室、職員室等の露出ケーブルはメタルモールで保護
5. UTPケーブルは、アクセスポイント取付ボックスで余長を500mm見込む
 (別途アクセスポイントに接続するための余長)
6. 体育館の情報コンセント盤撤去に伴う、既設UTPケーブル、EEFケーブル及び配管は撤去するものとする
7. 不要な機器類、配線等は撤去処分とする
8. ※1 LAN用コンセント 分電盤 No.1 は、改修するものとする
 分岐 ブレーカ ELB 2P 50AF/20AT ×7
 を取付ける
9. 必要な場所に天井点検口(450×450)を設けるものとする

工事名	市立富士見小学校ほか3校構内情報通信網改修工事			設計者資格 氏名	級建築士登録第 _____ 号			課長	主査等	担当者	横須賀市 都市部 公共建築課
図面名称	市立富士見小学校 仕様	図番	5/22	縮尺	_____	作図	令和3年4月 日				

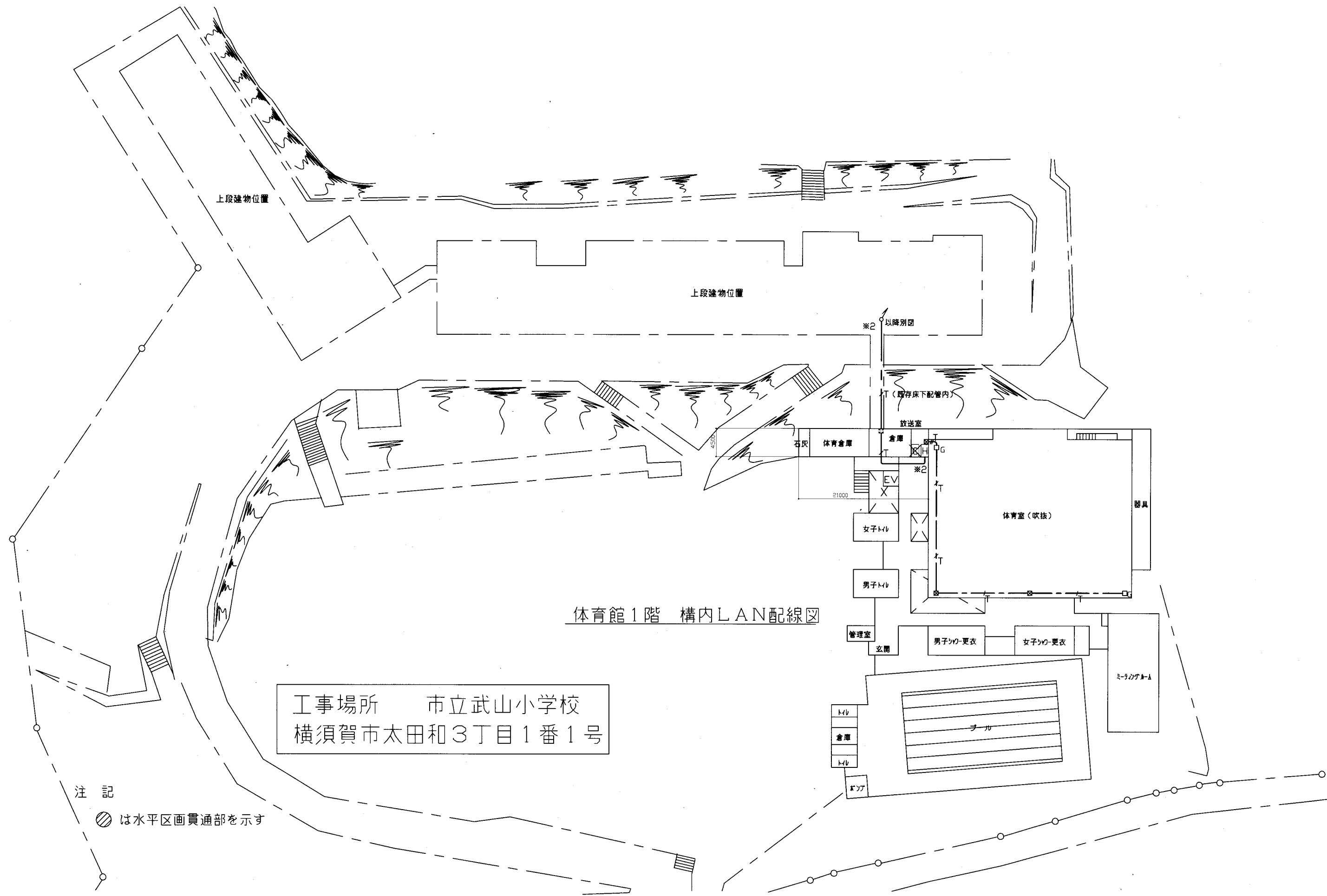

工事名	市立富士見小学校ほか3校構内情報通信網改修工事			設計者資格氏名	級建築士登録第 _____ 号			課長	主査等	担当者	横須賀市 都市部 公共建築課
図面名称	市立武山小学校 体育館1階 構内LAN配線図	図番	6/22	縮尺	1:400 (A2)	作図	令和3年4月 日				

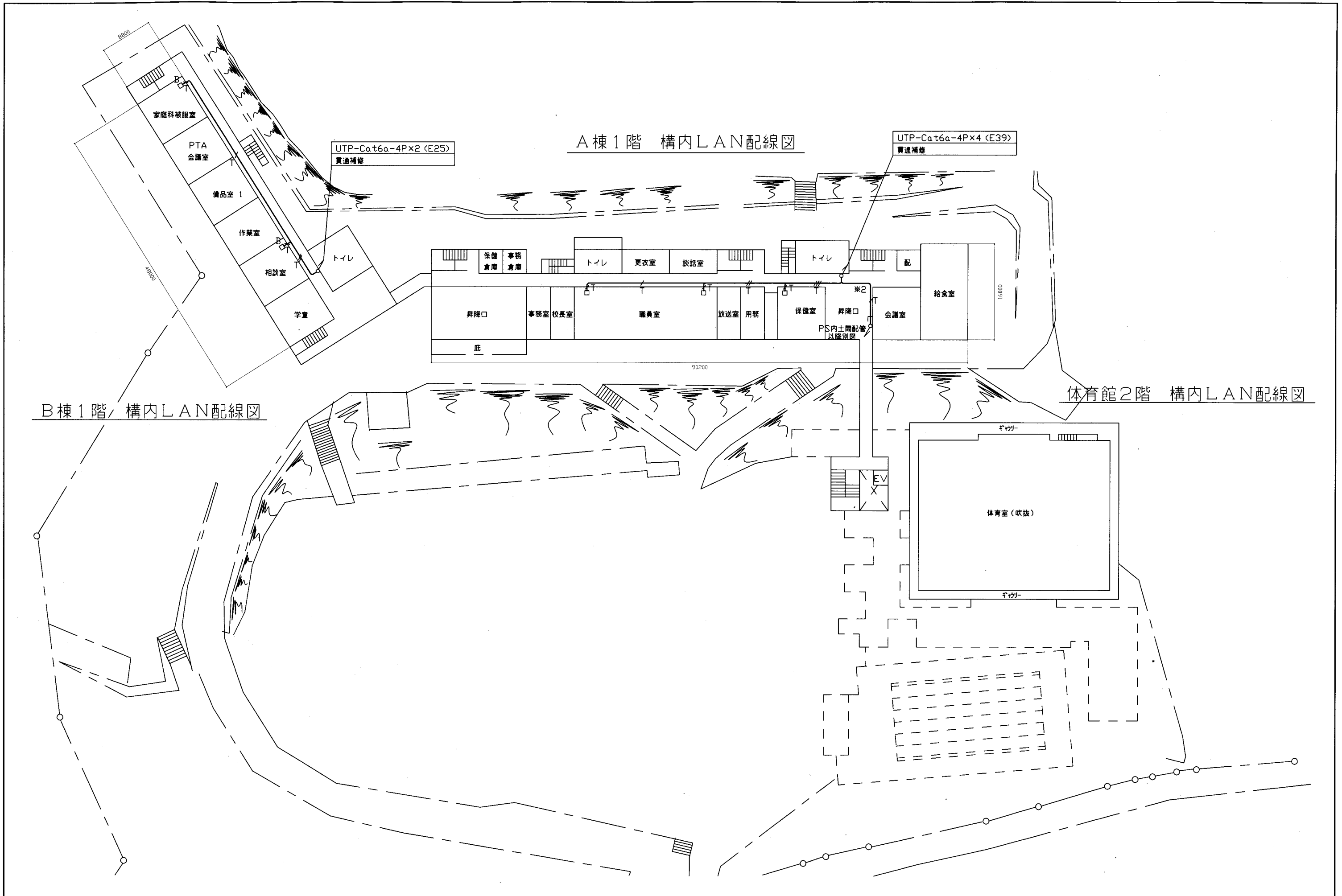

工事名	市立富士見小学校ほか3校構内情報通信網改修工事			設計者資格氏名	級建築士登録第 _____ 号		課長	主査等	担当者	横須賀市 都市部 公共建築課
図面名称	市立武山小学校 1~2階 構内LAN配線図	図番	7/22	縮尺	1:400 (A2)	作図	令和3年4月	日		

B棟3階 構内LAN配線図

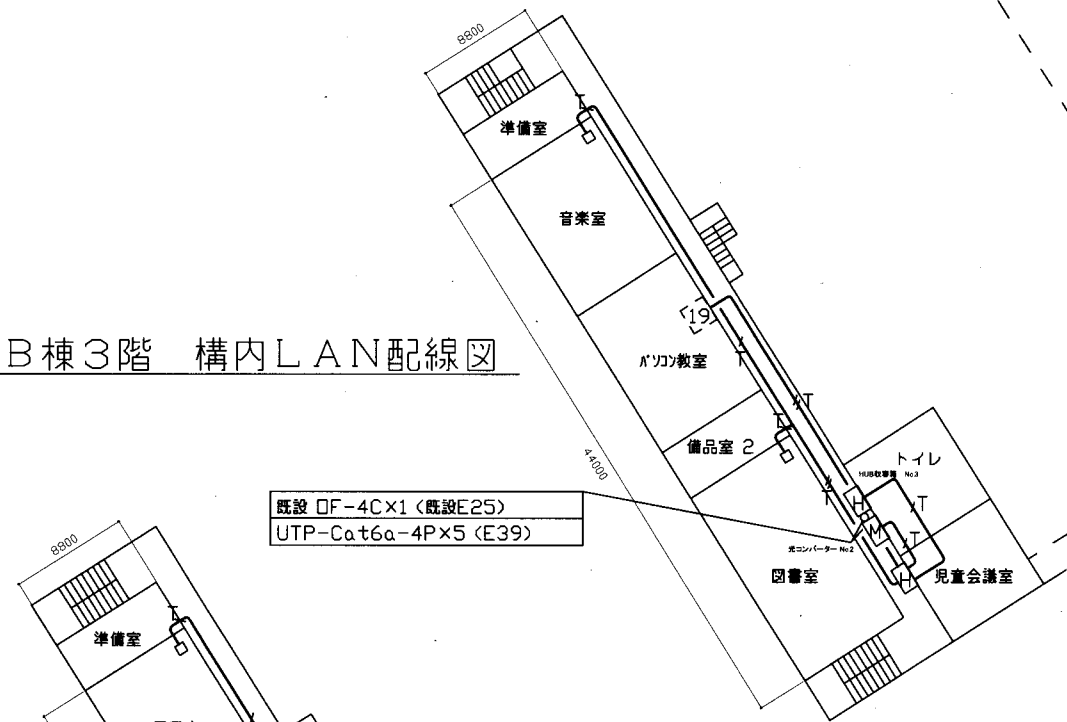

既設 DF-4C×1 (既設E25)
UTP-Cat6a-4P×5 (E39)

既設 DF-4C×1 (既設 E25)
UTP-Cat6a-4P×5 (E39)
貫通補修

A棟4階 構内LAN配線図

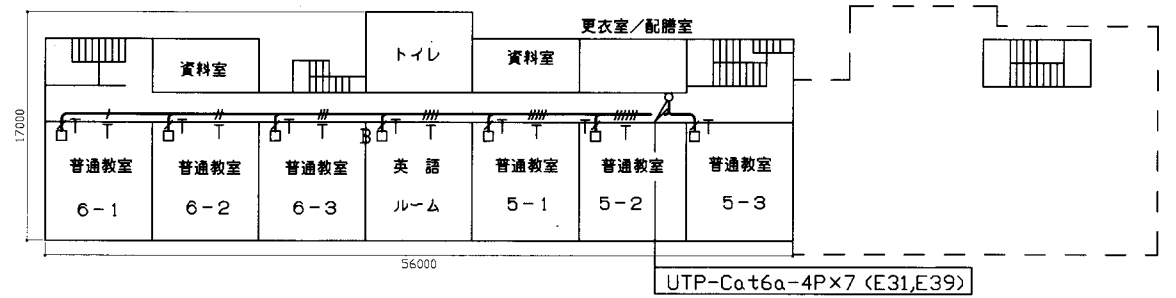

UTP-Cat6a-4P×7 (E31,E39)

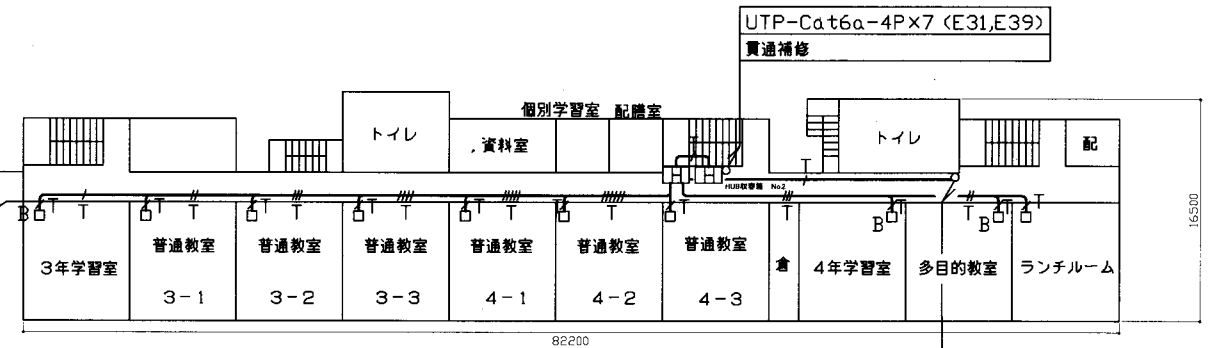

UTP-Cat6a-4P×7 (E31,E39)
貫通補修

UTP-Cat6a-4P×1 (E19)

A棟3階 構内LAN配線図

B棟2階構内LAN配線図

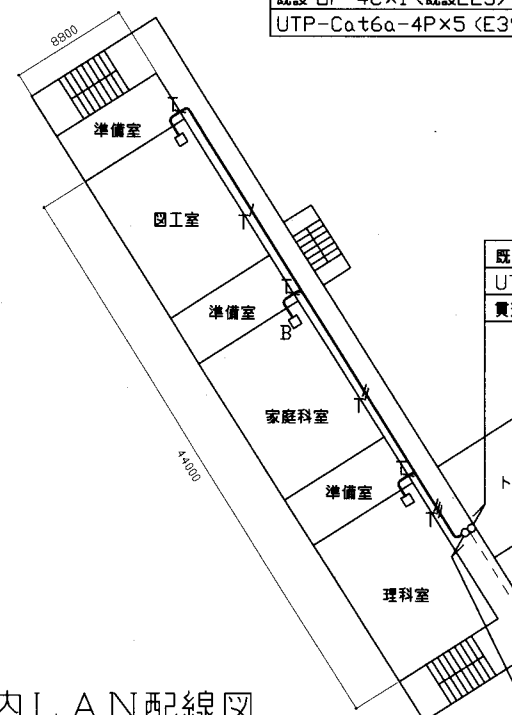

UTP-Cat6a-4P×2 (E25)

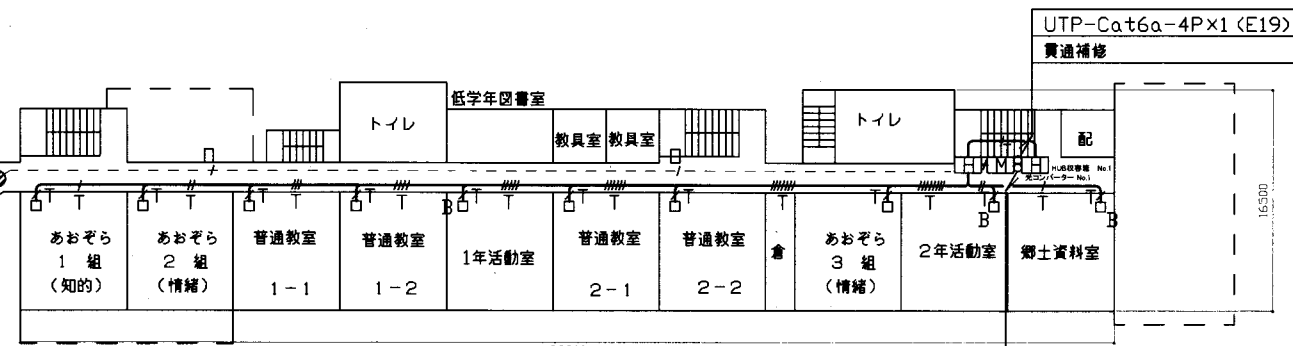

UTP-Cat6a-4P×1 (E19)
貫通補修

UTP-Cat6a-4P×4 (E39)

A棟2階 構内LAN配線図

工事名	市立富士見小学校ほか3校構内情報通信網改修工事			設計者資格 氏名	級建築士登録第 号			課長	主査等	担当者	横須賀市 都市部 公共建築課
図面名称	市立武山学校 2~4階 構内LAN配線図	図番	8/22	縮尺	1:400 (A2)	作図	令和3年4月 日				

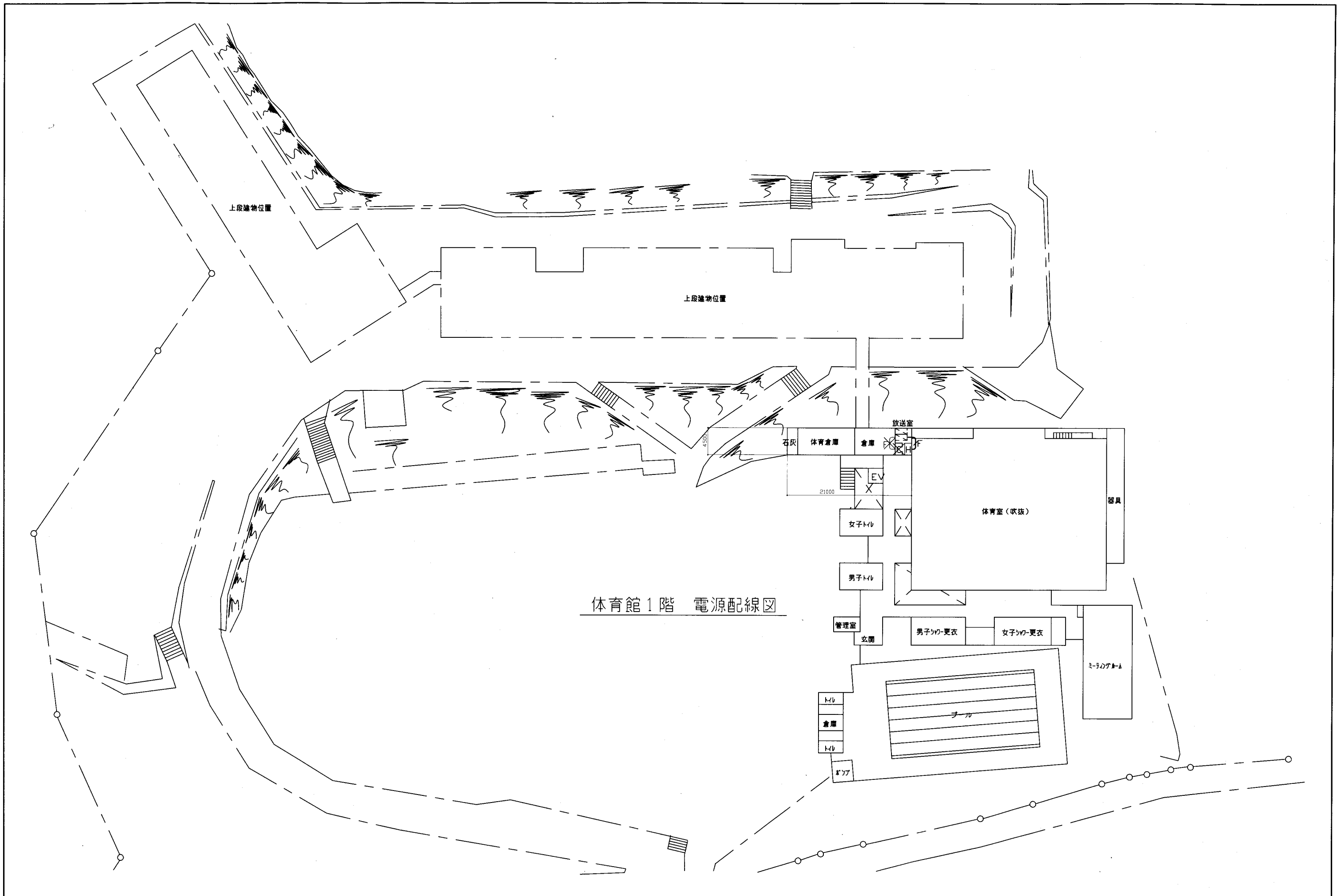

体育館1階 電源配線図

工事名	市立富士見小学校ほか3校構内情報通信網改修工事			設計者資格 氏名	級建築士登録第 _____ 号			課長	主査等	担当者	横須賀市 都市部 公共建築課
図面名称	市立武山小学校 体育館1階 電源配線図	図番	9/22	縮尺	1:400 (A2)	作図	令和3年4月 日				

A棟1階 電源配線図

B棟1階 電源配線図

体育館2階 電源配線図

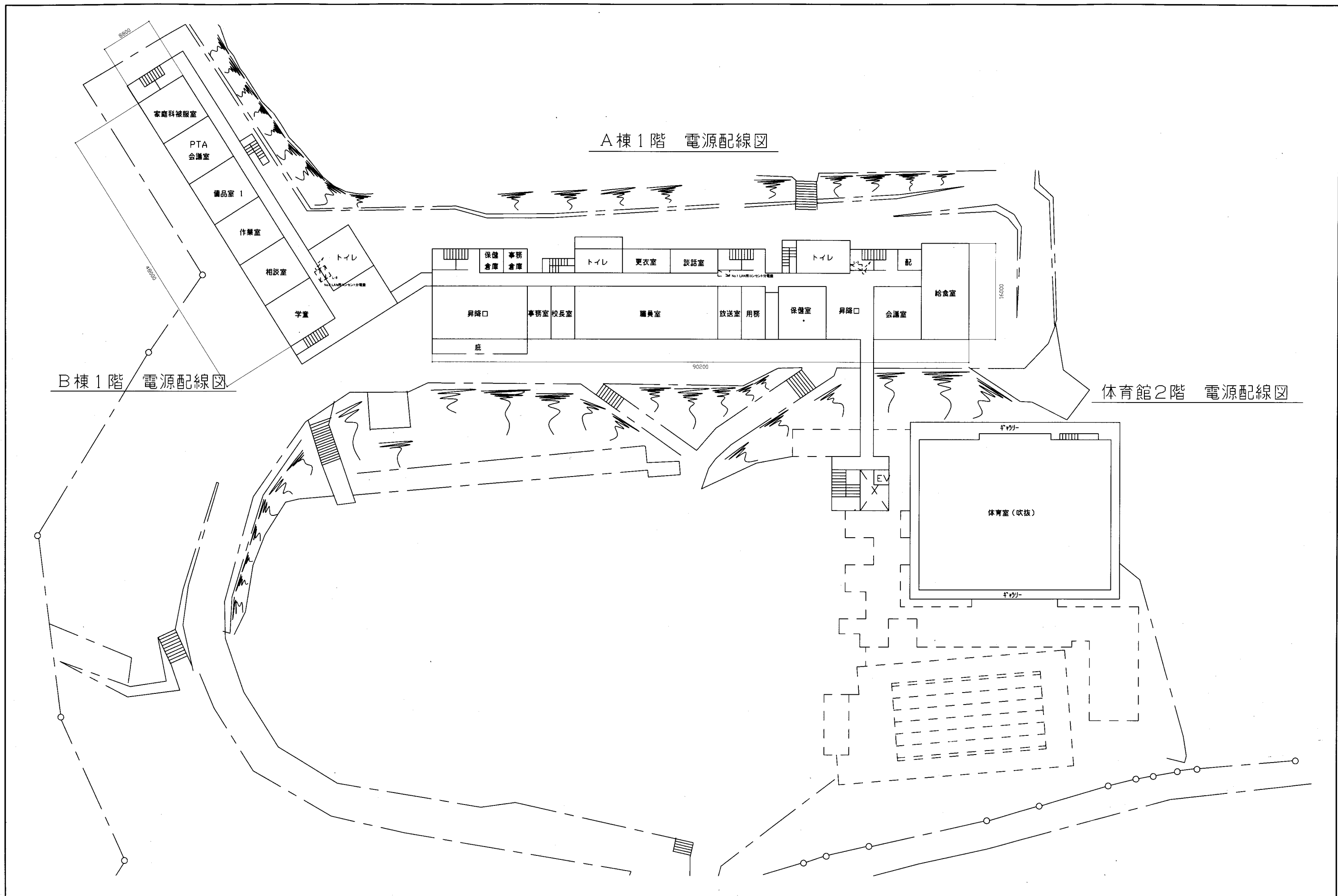

工事名	市立富士見小学校ほか3校構内情報通信網改修工事			設計者資格 氏名	級建築士登録第 _____ 号			課長	主査等	担当者	横須賀市 都市部 公共建築課
図面名称	市立武山小学校 1~2階 電源配線図	図番	10/22	縮尺	1:400 (A2)	作図	令和3年4月 日				

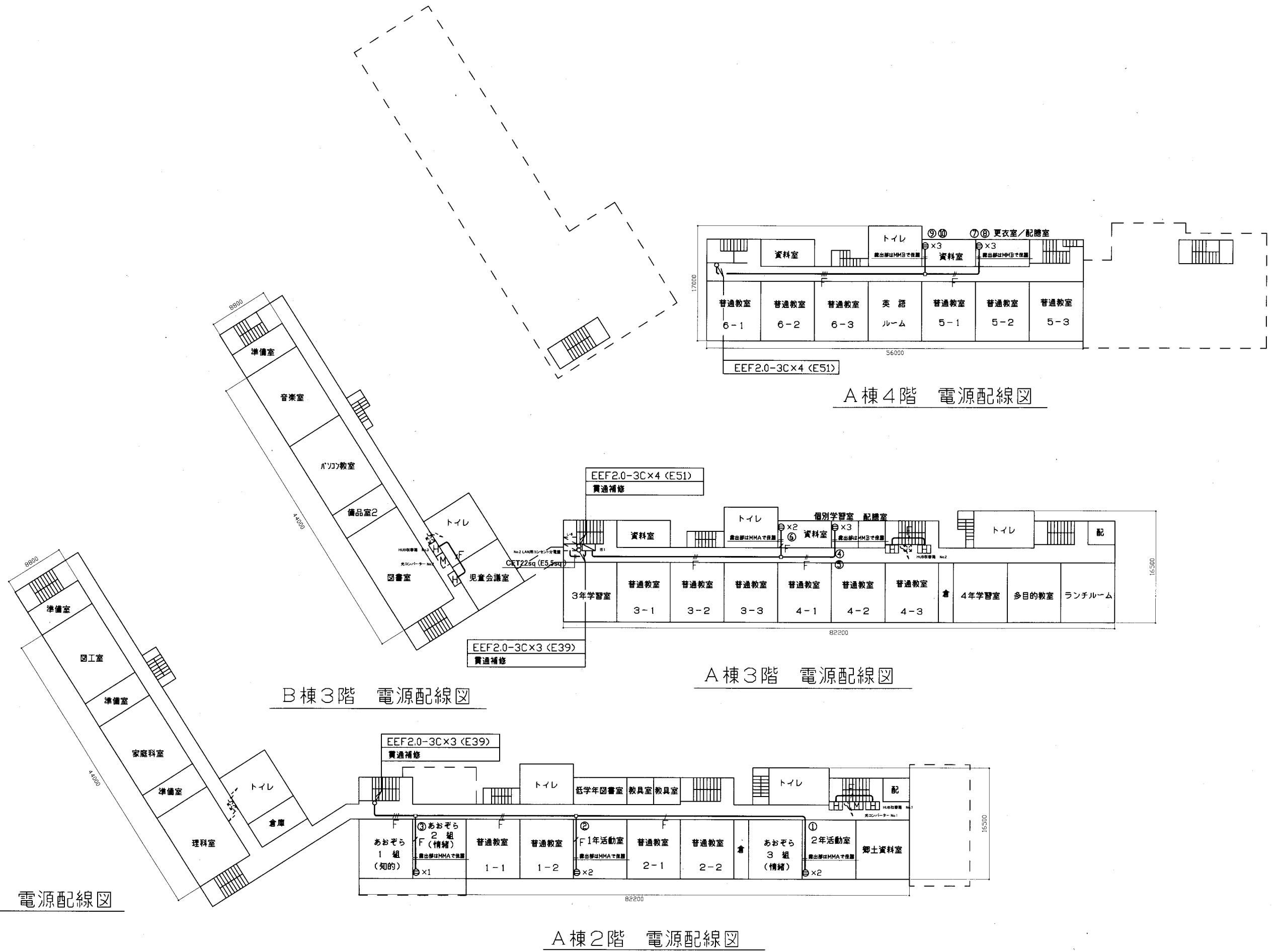

A棟4階 電源配線図

A棟3階 電源配線図

B棟3階 電源配線図

A棟2階 電源配線図

B棟2階 電源配線図

工事名	市立富士見小学校ほか3校構内情報通信網改修工事			設計者資格氏名	級建築士登録第 号			課長	主査等	担当者	横須賀市 都市部 公共建築課
図面名称	市立武山小学校 2~4階 電源配線図	図番	11/22	縮尺	1:400 (A2)	作図	令和3年4月 日				

凡 例

1. 図中特記無き記号は以下の通り

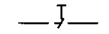
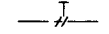
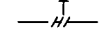
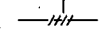
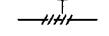
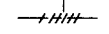
-  UTPケーブル×1 (E19)
-  UTPケーブル×2 (E25)
-  UTPケーブル×3 (E31)
-  UTPケーブル×4 (E39)
-  UTPケーブル×5 (E39)
-  UTPケーブル×6 (E51)

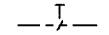
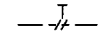
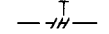
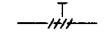
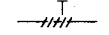
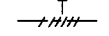
-  UTPケーブル×1 (G16)
-  UTPケーブル×2 (G22)
-  UTPケーブル×3 (G28)
-  UTPケーブル×4 (G36)
-  UTPケーブル×5 (G36)
-  UTPケーブル×6 (G42)

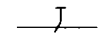
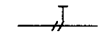
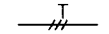
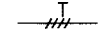
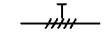
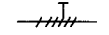
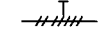
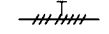
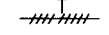
-  UTPケーブル×1 (天井隠べい)
-  UTPケーブル×2 (天井隠べい)
-  UTPケーブル×3 (天井隠べい)
-  UTPケーブル×4 (天井隠べい)
-  UTPケーブル×5 (天井隠べい)
-  UTPケーブル×6 (天井隠べい)
-  UTPケーブル×7 (天井隠べい)
-  UTPケーブル×8 (天井隠べい)
-  UTPケーブル×9 (天井隠べい)

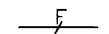
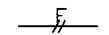
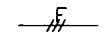
-  EEF2.0-3C×1 (天井隠べい)
-  EEF2.0-3C×2 (天井隠べい)
-  EEF2.0-3C×3 (天井隠べい)



 既設光ケーブル

 HUB盤
 屋内 壁掛型 鍵付 放熱用換気口付
 650×650×160(参考寸法)
 盤内に露出コンセント(2P15A×2ELK)取付
 HUB本体は別途

 既設光変換器箱改修
 盤内の既設メディアコンバーター ×1 を取替
 データ転送速度_10/100/1000Mbps(CSMA/CD)
 10BASE-T/100BASE-TX/1000Base-T ×1ポート(MDI/MDI-X自動切替)
 Duplex: Full/Half
 Auto Negotiation: 対応(通信速度、Full/Half Duplex 固定設定可)
 1000BASE-SX2×1ポート(MMF 2Km SCコネクタ2芯)
 定格入力電圧_AC100V 50/60Hz

 アクセスポイント取付ボックス
 露出スイッチボックス 1個用(ブラックプレート無し)
 "B"はブラックプレート付
 "G"は防球ガード付
 アクセスポイントは別途

 コンセント 2P15A×1EET ×1 1個
 ×2 2個
 ×3 3個

 ブルボックス 鋼板製
 ブルボックス SUS製

 既設19インチラック
 19インチラック内の新規UTPケーブル(2本)の
 端末処理は、露出型プラグジャックを使用

 既設HUB盤

 既設LAN用コンセント分電盤

2. UTPケーブル仕様

Cat6a 4P 10GBASE-T伝送対応
 ケーブルの両端は成端(LANコネクタ)とする
 エコケーブル以外でも可

3. 本工事の実施試験は次の通り

- ① UTPケーブル回線試験
- ② 電源回路絶縁抵抗測定

注 記

1. 屋外で使用する取付金具等はステンレス製とする
2. 屋外露出配管は溶融亜鉛メッキ仕上げとする(塗装なし)
3. 屋内露出配管は塗装を施すこと(機械室、PS等除く)
4. 教室、特別教室、職員室等の露出ケーブルはメタルモールで保護
5. UTPケーブルは、アクセスポイント取付ボックスで余長を500mm見込む
 (別途アクセスポイントに接続するための余長)
6. 体育館の情報コンセント盤撤去に伴う、既設UTPケーブル、EEFケーブルは撤去するものとする
7. 不要な機器類、配線等は撤去処分とする
8. ※1 LAN用コンセント分電盤は、新規設置するものとする
 主幹 ブレーカ MCB 3P 50AF/50AT ×1
 分岐 ブレーカ ELB 2P 50AF/20AT ×12
 なお、電源は、隣接するNo.2 LAN用コンセント分電盤の主幹ブレーカの1次側
 から供給するものとする
9. ※2 既設LAN用ケーブルは、HUB収容箱 No.1 まで撤去し、新LAN用ケーブルは、
 1階昇降口から体育館までの間のPS内土間配管は既設を使用するものとする
10. 必要な場所に天井点検口(450×450)を設けるものとする

工事名	市立富士見小学校ほか3校構内情報通信網改修工事			設計者資格氏名	級建築士登録第 _____ 号			課長	主査等	担当者	横須賀市 都市部 公共建築課
図面名称	市立武山小学校 仕様	図番	12/22	縮尺	_____	作図	令和3年4月 日				

工事場所 市立荻野小学校
横須賀市荻野8番1号

注記

⊗ は水平区画貫通部を示す

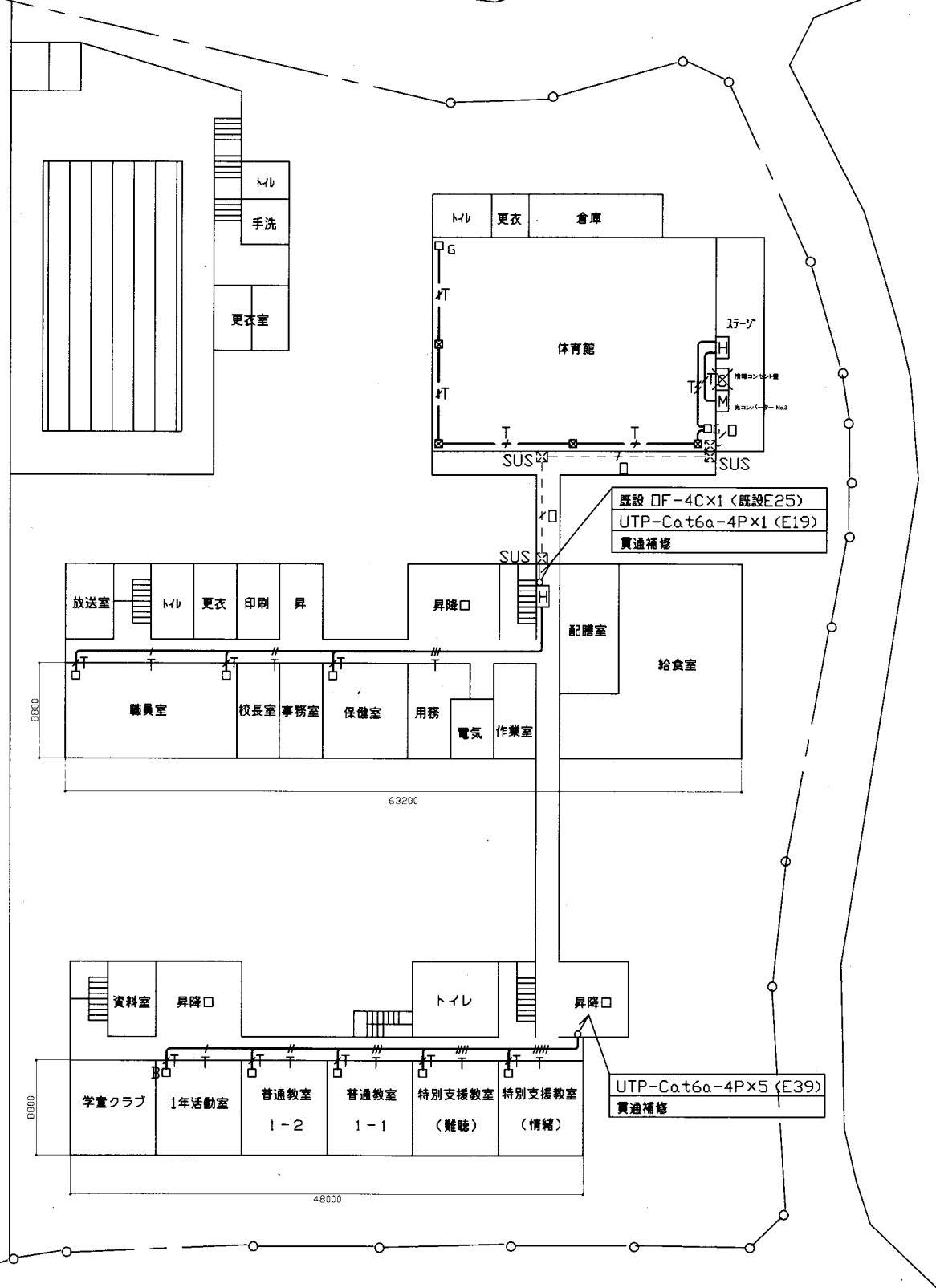

1階 構内LAN配線図

工事名	市立富士見小学校ほか3校構内情報通信網改修工事			設計者資格氏名	級建築士登録第 号			課長	主査等	担当者	横須賀市 都市部 公共建築課
図面名称	市立荻野小学校 1階 構内LAN配線図	図番	13/22	縮尺	1:400 (A2)	作図	令和3年4月 日				

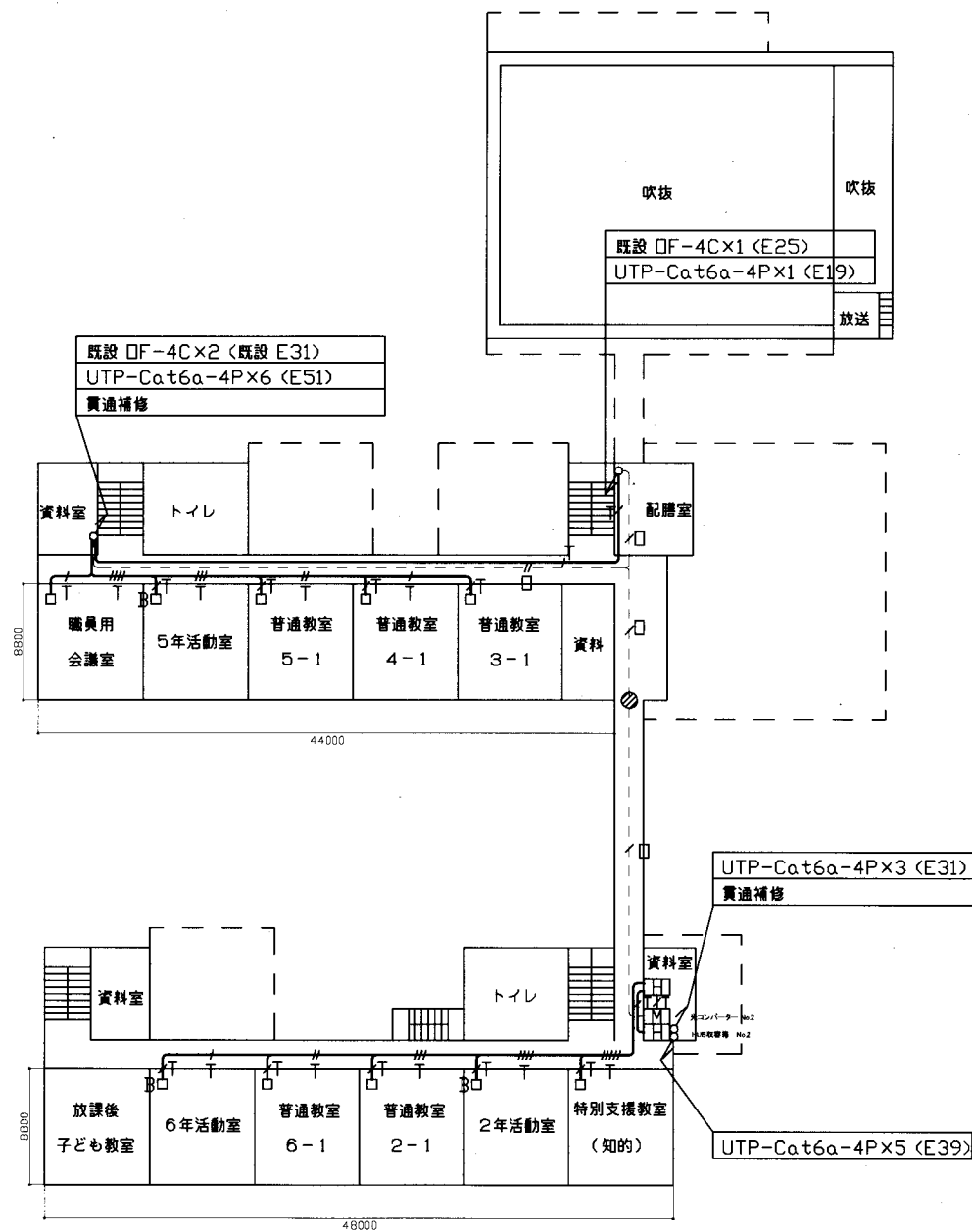

2階 構内LAN配線図

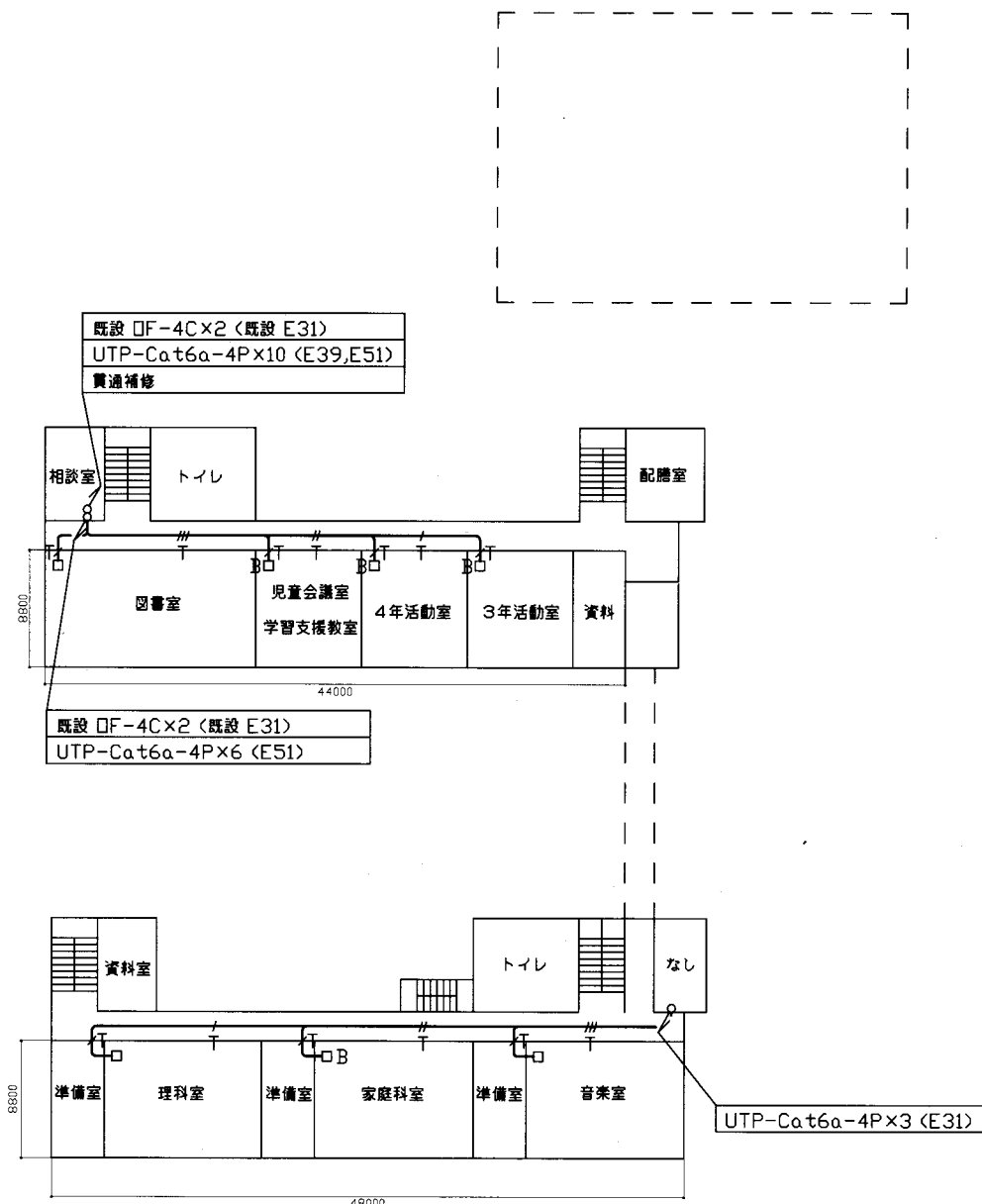

3階 構内LAN配線図

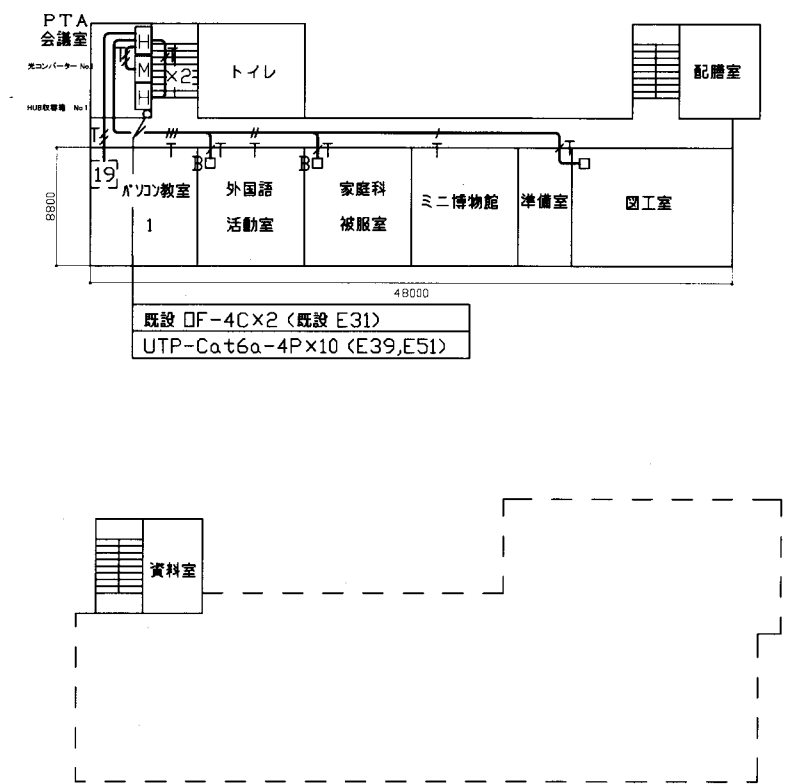

4階 構内LAN配線図

工事名	市立富士見小学校ほか3校構内情報通信網改修工事			設計者資格氏名	級建築士登録第 号			課長	主査等	担当者	横須賀市 都市部 公共建築課
図面名称	市立荻野小学校 2・3・4階 構内LAN配線図	図番	14/22	縮尺	1:400 (A2)	作図	令和3年4月 日				

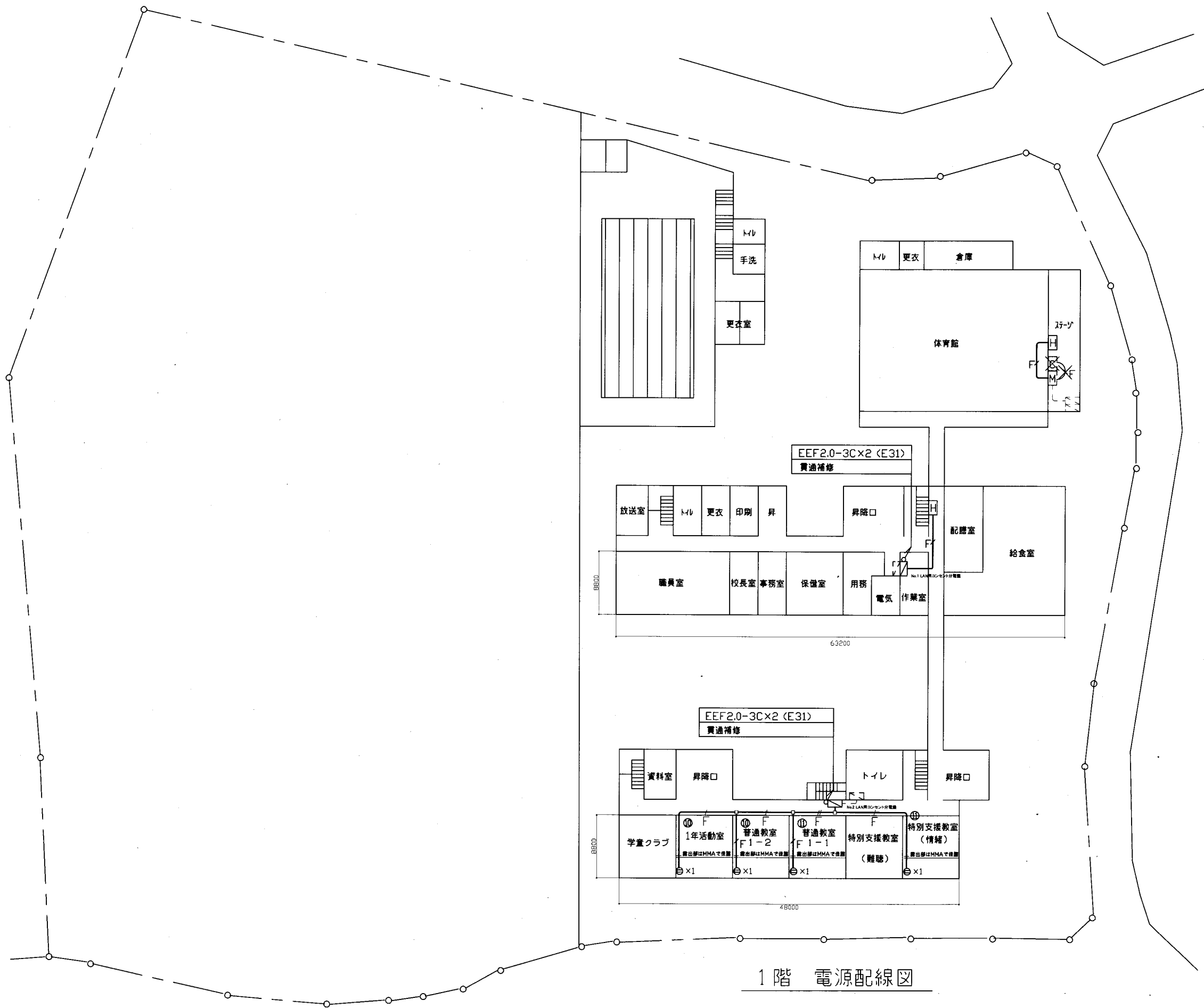

1階 電源配線図

工事名	市立富士見小学校ほか3校構内情報通信網改修工事			設計者資格氏名	級建築士登録第 号			課長	主査等	担当者	横須賀市 都市部 公共建築課
図面名称	市立荻野小学校 1階 電源配線図	図番	15/22	縮尺	1:400 (A2)	作図	令和3年4月 日				

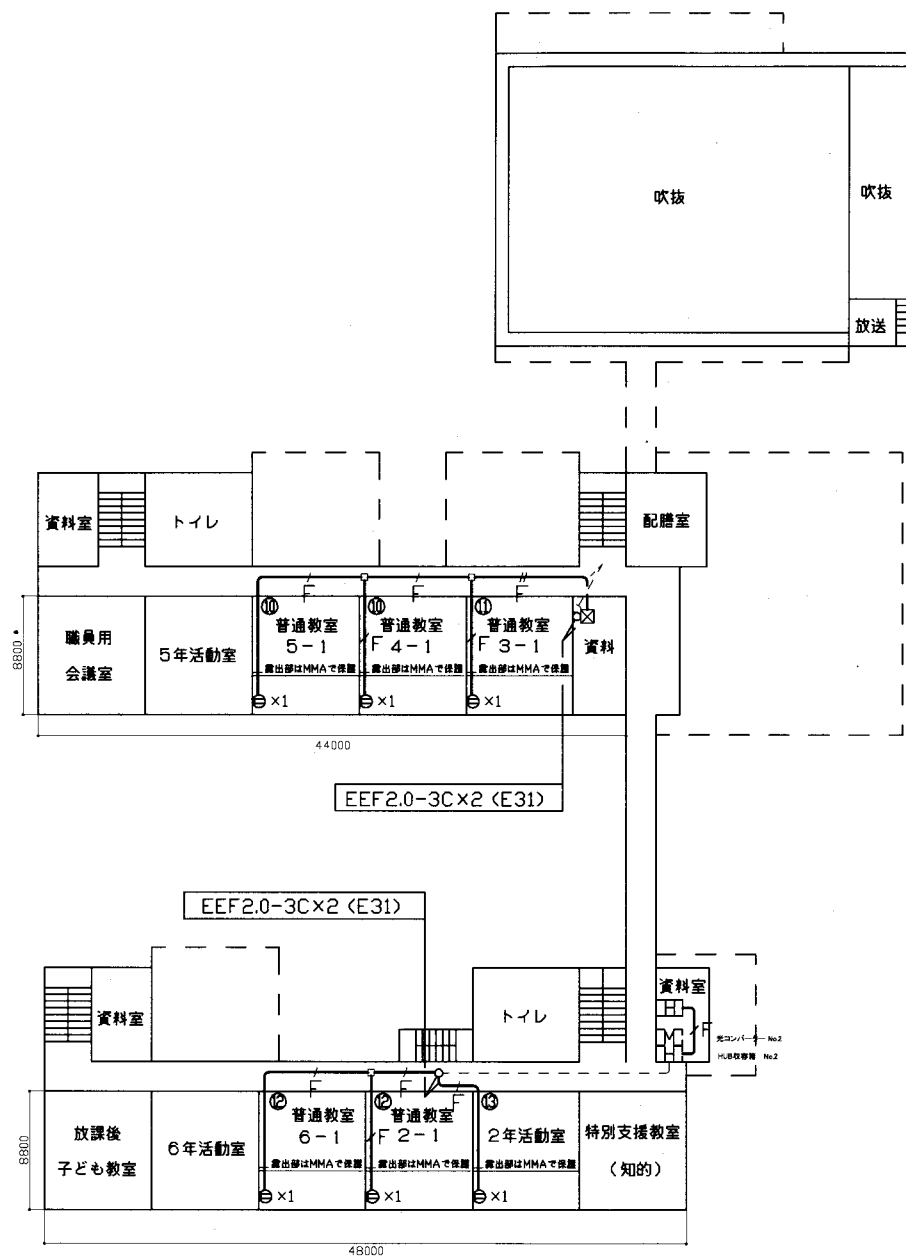

2階 電源配線図

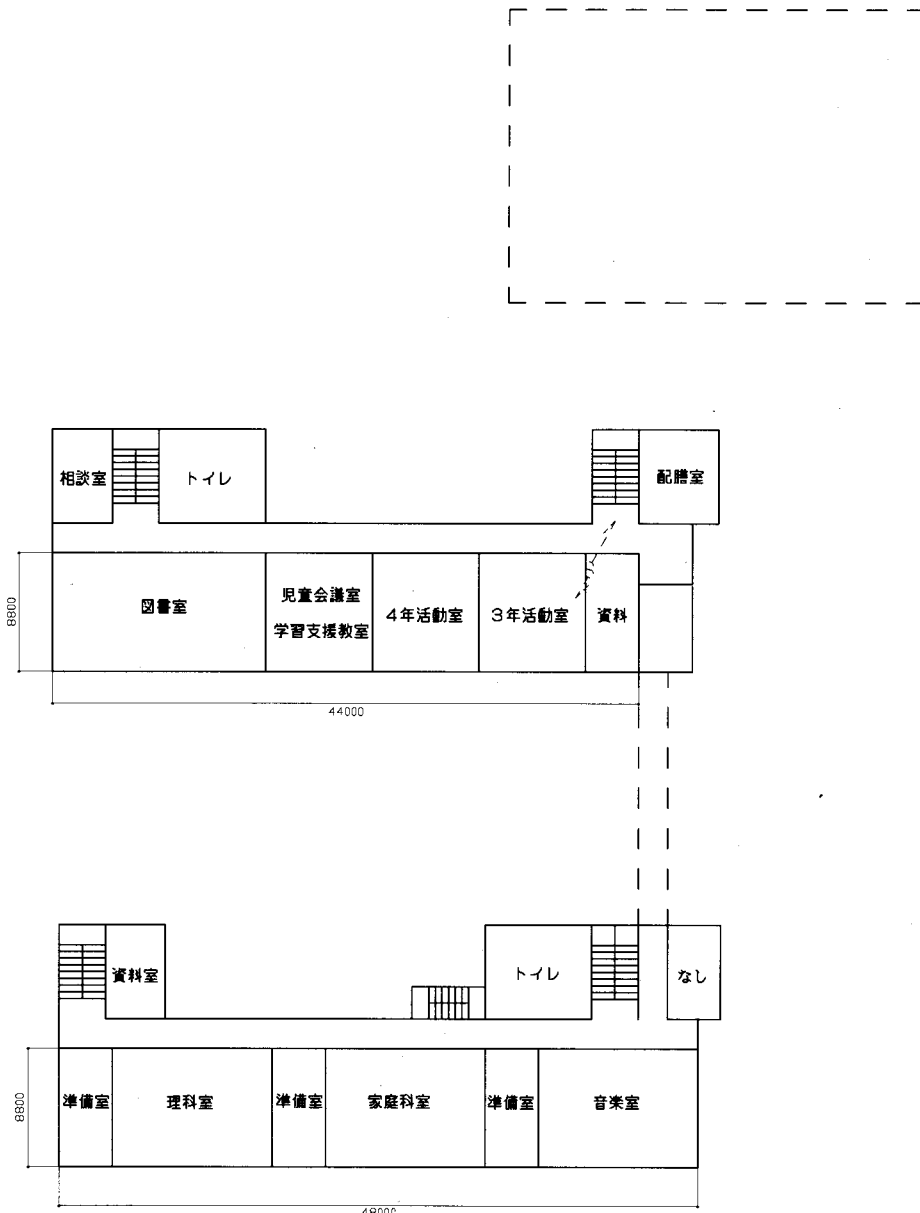

3階 電源配線図

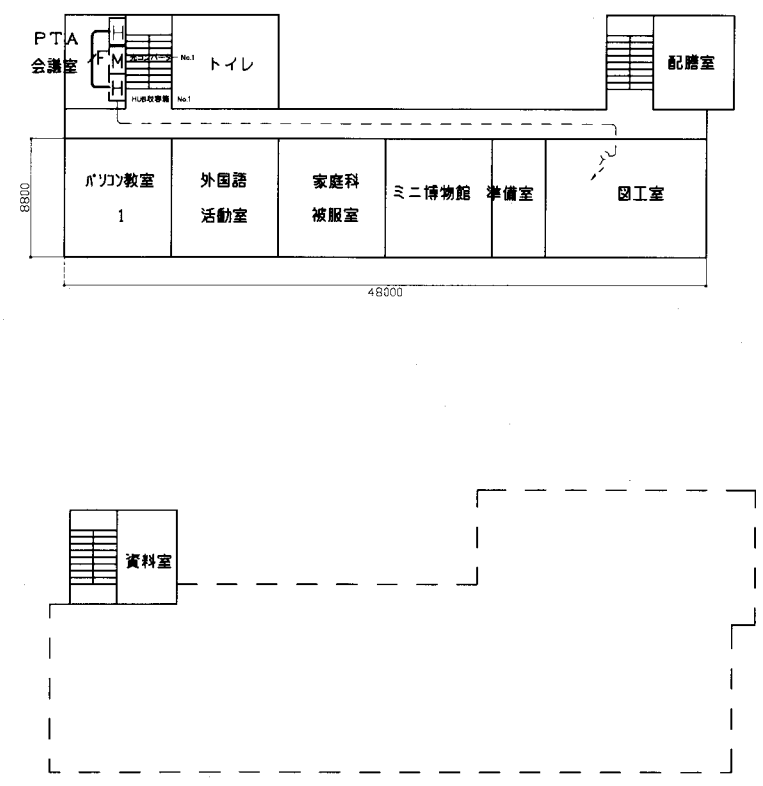





4階 電源配線図

工事名	市立富士見小学校ほか3校構内情報通信網改修工事			設計者資格氏名	級建築士登録第 号			課長	主査等	担当者	横須賀市 都市部 公共建築課
図面名称	市立荻野小学校 2・3・4階 電源配線図	図番	16/22	縮尺	1:400 (A2)	作図	令和3年4月 日				

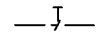
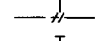
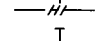
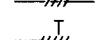
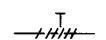

凡例

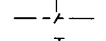
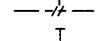
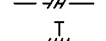
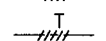
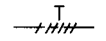
1. 図中特記無き記号は以下の通り

-  UTPケーブル×1 (E19)
-  UTPケーブル×2 (E25)
-  UTPケーブル×3 (E31)
-  UTPケーブル×4 (E39)
-  UTPケーブル×5 (E39)
-  UTPケーブル×6 (E51)

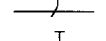
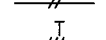
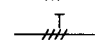
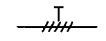
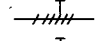
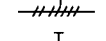
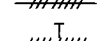
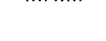
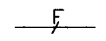
-  UTPケーブル×1 (G16)
-  UTPケーブル×2 (G22)
-  UTPケーブル×3 (G28)
-  UTPケーブル×4 (G36)
-  UTPケーブル×5 (G36)
-  UTPケーブル×6 (G42)

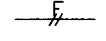
-  UTPケーブル×1 (天井隠べい)
-  UTPケーブル×2 (天井隠べい)
-  UTPケーブル×3 (天井隠べい)
-  UTPケーブル×4 (天井隠べい)
-  UTPケーブル×5 (天井隠べい)
-  UTPケーブル×6 (天井隠べい)
-  UTPケーブル×7 (天井隠べい)
-  UTPケーブル×8 (天井隠べい)
-  UTPケーブル×9 (天井隠べい)

-  EEF2.0-3C×1 (天井隠べい)
-  EEF2.0-3C×2 (天井隠べい)

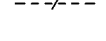

-  既設光ケーブル

-  HUB盤
屋内 壁掛型 鍵付 放熱用換気口付
650×650×160(参考寸法)
盤内に露出コンセント(2P15A×2ELK)取付
HUB本体は別途

-  既設光変換器箱改修
盤内の既設メディアコンバータ ×1 を取替
データ転送速度_10/100/1000Mbps(CSMA/CD)
10BASE-T/100BASE-TX/1000Base-T ×1ポート(MDI/MDI-X自動切替)
Duplex: Full/Half
Auto Negotiation: 対応(通信速度、Full/Half Duplex 固定設定可)
1000BASE-SX2×1ポート(MMF 2Km SCコネクタ2芯)
定格入力電圧_AC100V 50/60Hz

-  アクセスポイント取付ボックス
露出スイッチボックス 1個用(ブランクプレート無し)
"B"はブランクプレート付
"G"は防球ガード付
アクセスポイントは別途

-  コンセント 2P15A×1EET ×1 1個
×3 3個
×4 4個

-  プルボックス 鋼板製
-  プルボックス SUS製

-  既設19インチラック
19インチラック内の新規UTPケーブル(2本)の
端末処理は、露出型モジュラージャックを使用

-  既設HUB盤

-  既設LAN用コンセント分電盤

2. UTPケーブル仕様

Cat6a 4P 10GBASE-T伝送対応
ケーブルの両端は成端(LANコネクタ)とする
エコケーブル以外でも可

3. 本工事の実施試験は次の通り

- ① UTPケーブル回線試験
- ② 電源回路絶縁抵抗測定

注記

1. 屋外で使用する取付金具等はステンレス製とする
2. 屋外露出配管は溶融亜鉛メッキ仕上げとする(塗装なし)
3. 屋内露出配管は塗装を施すこと(機械室、PS等除く)
4. 教室、特別教室、職員室等の露出ケーブルはメタルモールで保護
5. UTPケーブルは、アクセスポイント取付ボックスで余長を500mm見込む
(別途アクセスポイントに接続するための余長)
6. 体育館の情報コンセント盤撤去に伴う、既設UTPケーブル、EEFケーブルは撤去するものとする
7. 不要な機器類、配線等は撤去処分とする
8. No.1, No.2 LAN用コンセント分電盤は、改修するものとする
【撤去】
主幹 ブレーカ MCB 3P 50AF/50AT ×1
分岐 ブレーカ ELB 2P 50AF/20AT ×10 (No.1, 2)
【改修】
主幹 ブレーカ MCB 3P 50AF/50AT ×1
分岐 ブレーカ ELB 2P 50AF/20AT ×14 (No.1)
分岐 ブレーカ ELB 2P 50AF/20AT ×16 (No.2)
9. 必要な場所に天井点検口(450×450)を設けるものとする

工事名	市立富士見小学校ほか3校構内情報通信網改修工事			設計者資格氏名	級建築士登録第 _____ 号			課長	主査等	担当者	横須賀市 都市部 公共建築課
図面名称	市立荻野小学校 仕様	図番	17/22	縮尺	_____	作図	令和3年4月 日				

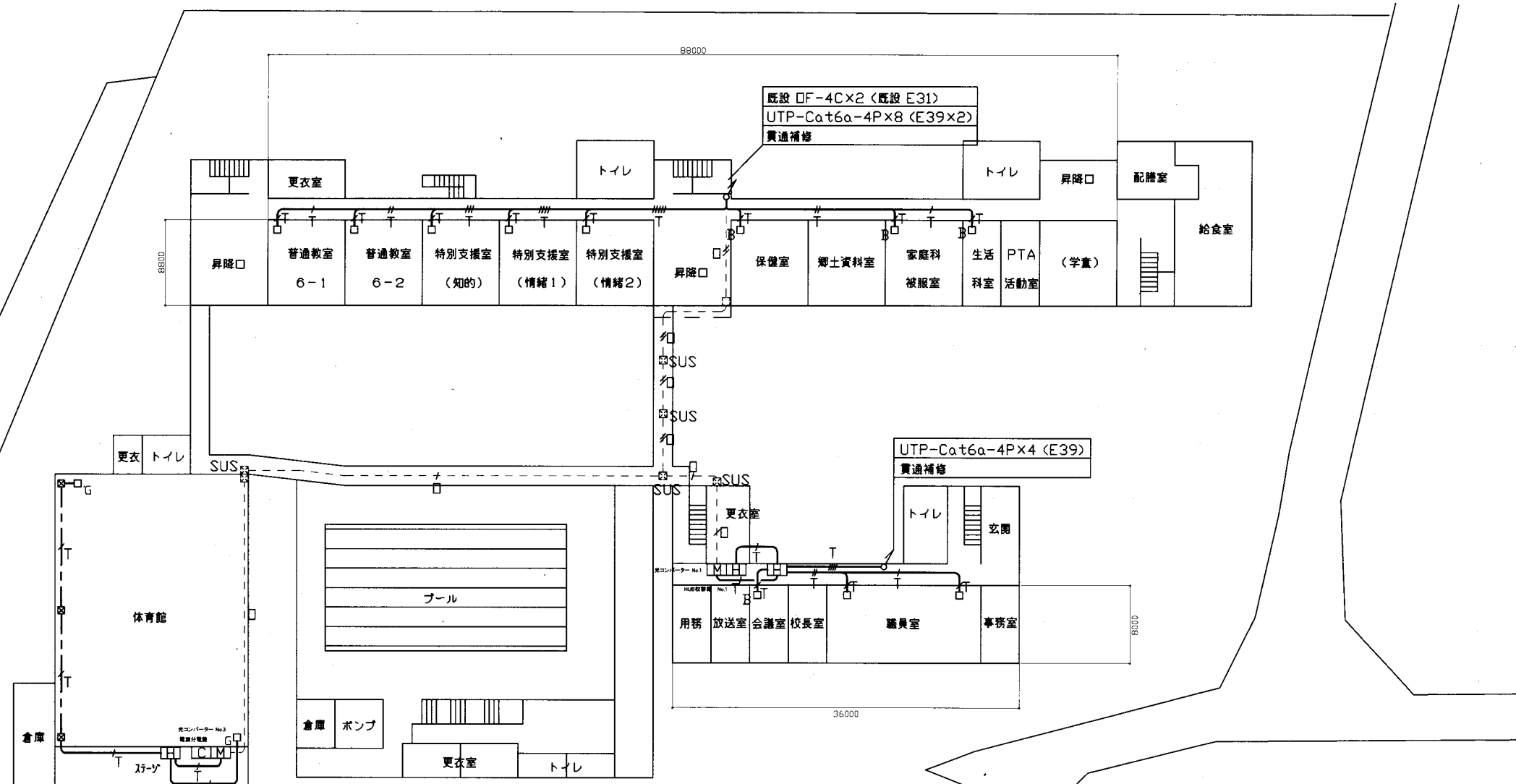

1階 構内LAN配線図

工事場所 市立長井小学校
横須賀市長井5丁目9番1号

工事名	市立富士見小学校ほか3校構内情報通信網改修工事			設計者資格氏名	級建築士登録第 号			課長	主査等	担当者
図面名称	市立長井小学校 1階 構内LAN配線図	図番	18/22	縮尺	1:400 (A2)	作図	令和3年4月 日			

横須賀市
都市部 公共建築課

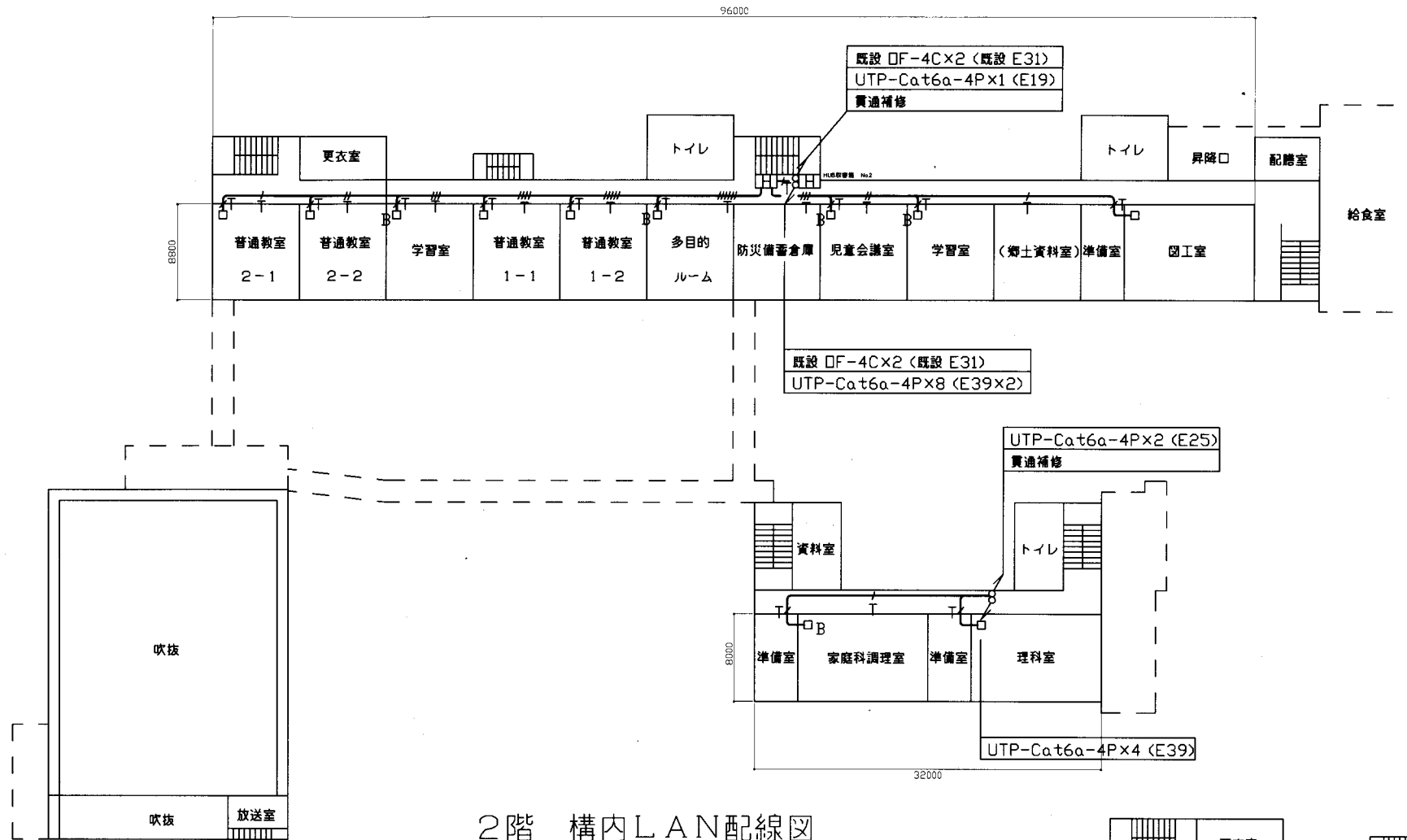

2階 構内LAN配線図

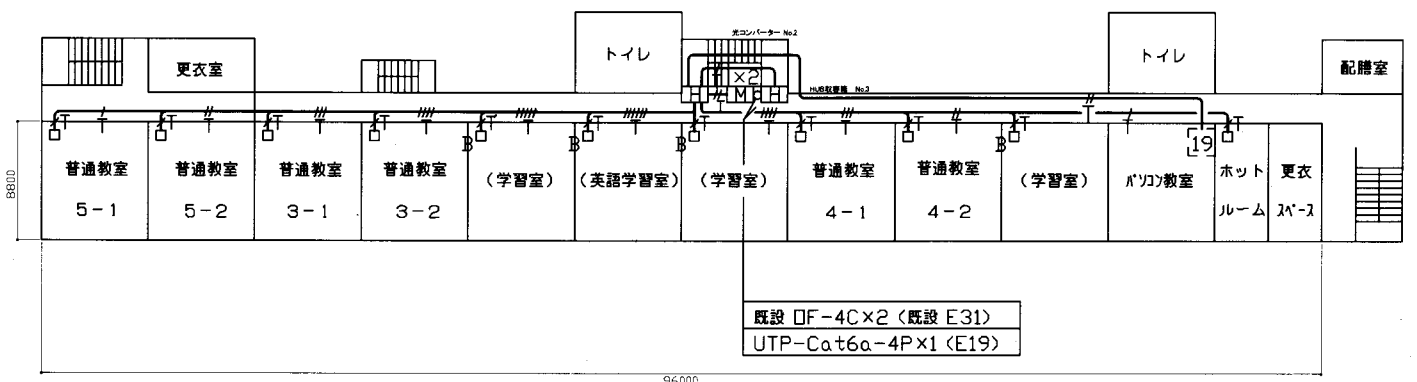

3階 構内LAN配線図

工事名	市立富士見小学校ほか3校構内情報通信網改修工事			設計者資格氏名	級建築士登録第 号			課長	主査等	担当者	横須賀市 都市部 公共建築課
図面名称	市立長井小学校 2・3階 構内LAN配線図	図番	19/22	縮尺	1:400 (A2)	作図	令和3年4月 日				

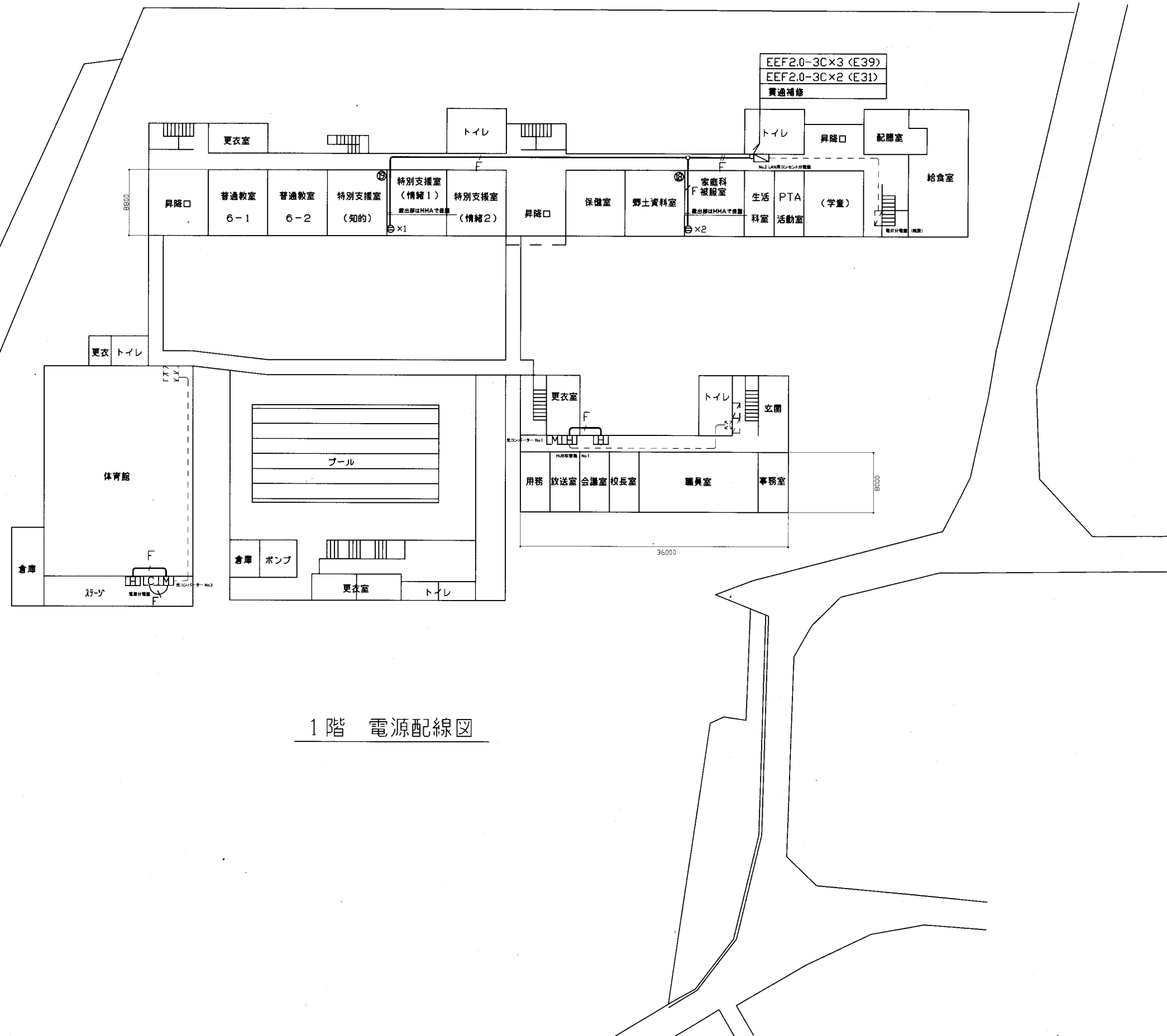

1階 電源配線図



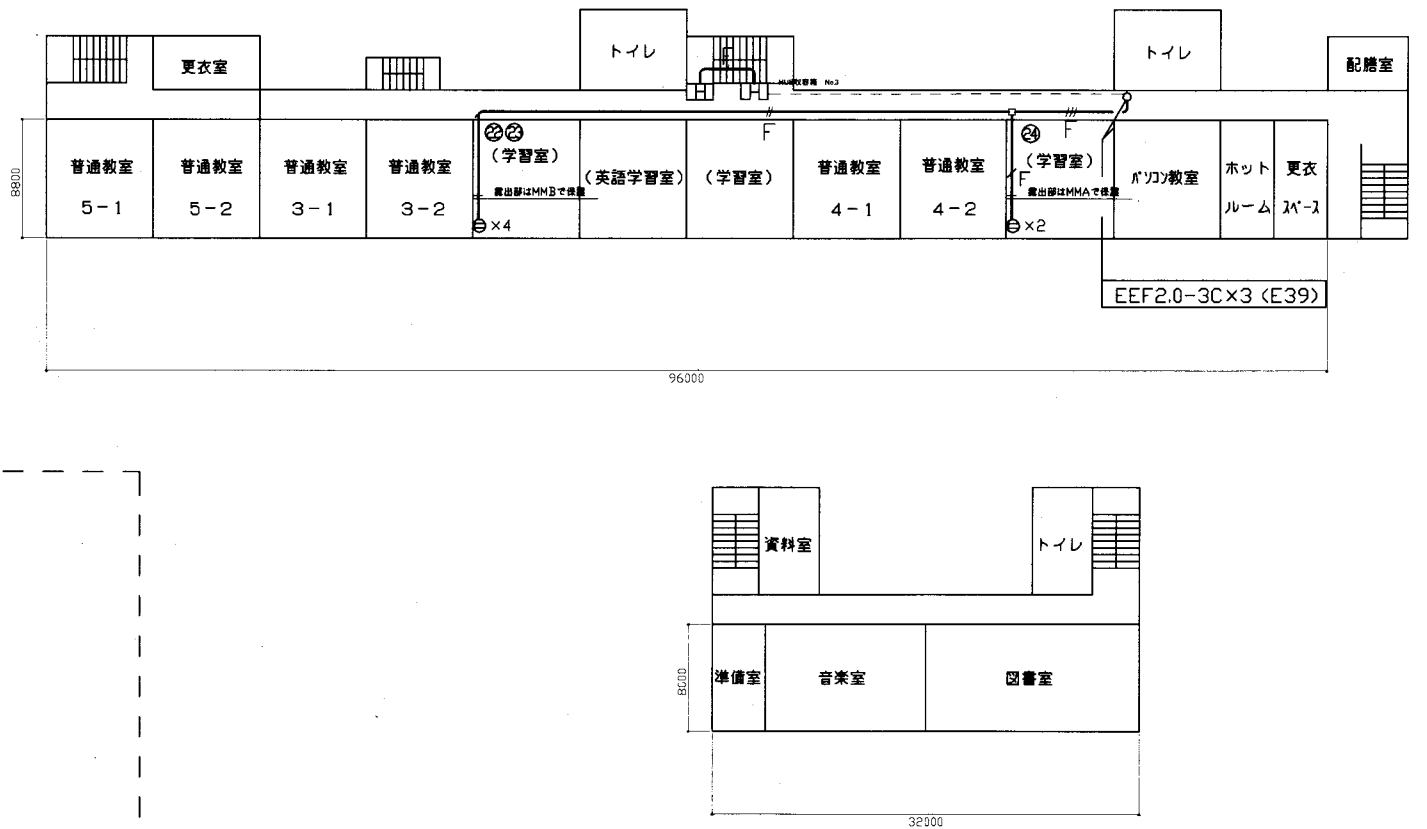
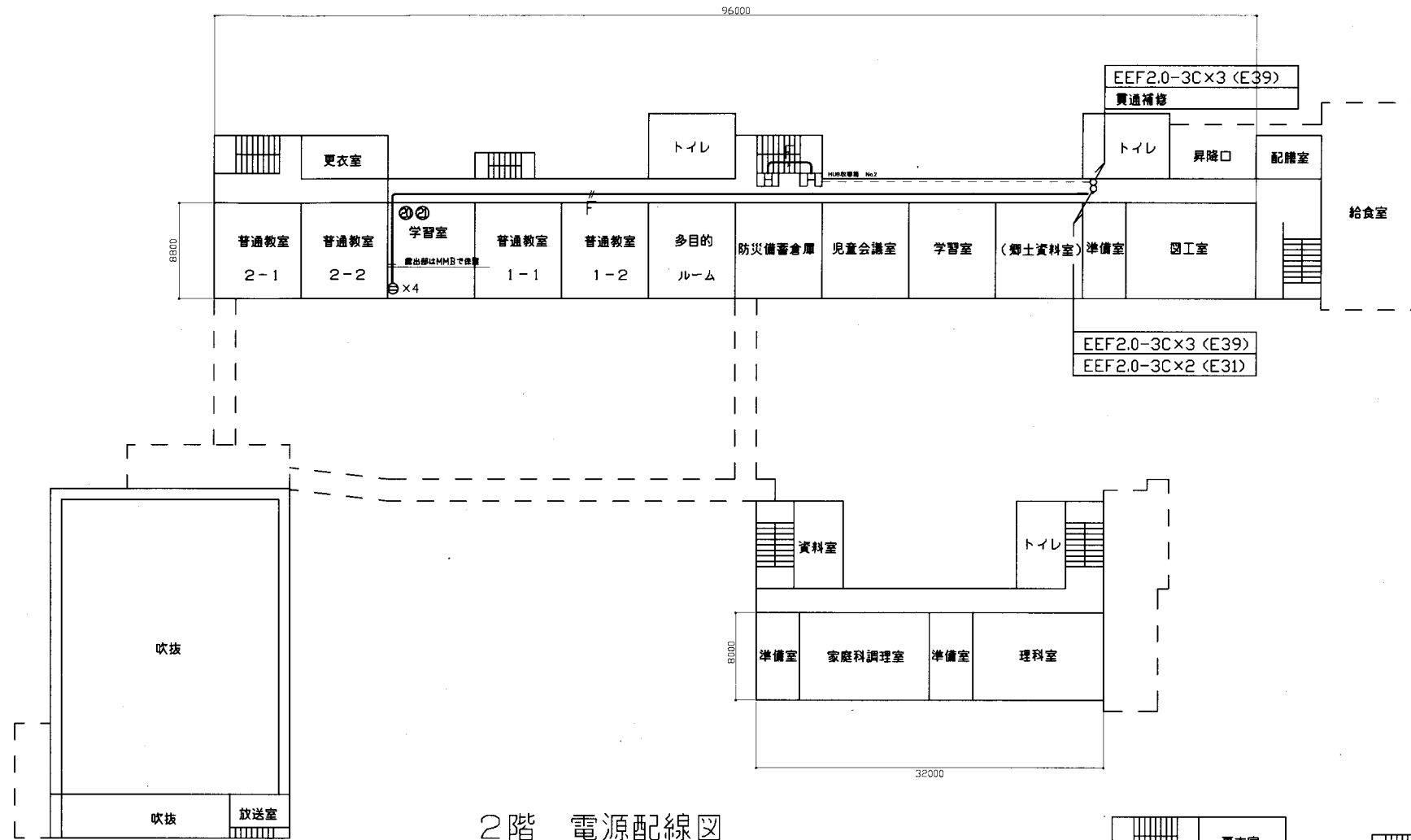



工事名	市立富士見小学校ほか3校構内情報通信網改修工事			設計者資格氏名	級建築士登録第 _____ 号			課長	主査等	担当者	横須賀市 都市部 公共建築課
図面名称	市立長井小学校 1階 電源配線図	図番	20/22	縮尺	1:400 (A2)	作図	令和3年4月 日				

















工事名	市立富士見小学校ほか3校構内情報通信網改修工事			設計者資格氏名	級建築士登録第 _____ 号			課長	主査等	担当者	横須賀市 都市部 公共建築課
図面名称	市立長井小学校 2・3階 電源配線図	図番	21/22	縮尺	1:400 (A2)	作図	令和3年4月 日				



凡 例

1. 図中特記無き記号は以下の通り

-  UTPケーブル×1 (E19)
-  UTPケーブル×2 (E25)
-  UTPケーブル×3 (E31)
-  UTPケーブル×4 (E39)
-  UTPケーブル×5 (E39)
-  UTPケーブル×6 (E51)

-  UTPケーブル×1 (G16)
-  UTPケーブル×2 (G22)
-  UTPケーブル×3 (G28)
-  UTPケーブル×4 (G36)
-  UTPケーブル×5 (G36)
-  UTPケーブル×6 (G42)

-  UTPケーブル×1 (天井隠べい)
-  UTPケーブル×2 (天井隠べい)
-  UTPケーブル×3 (天井隠べい)
-  UTPケーブル×4 (天井隠べい)
-  UTPケーブル×5 (天井隠べい)
-  UTPケーブル×6 (天井隠べい)
-  UTPケーブル×7 (天井隠べい)
-  UTPケーブル×8 (天井隠べい)
-  UTPケーブル×9 (天井隠べい)

-  EEF2.0-3C×1 (天井隠べい)
-  EEF2.0-3C×2 (天井隠べい)
-  EEF2.0-3C×3 (天井隠べい)

-  既設光ケーブル

- H HUB盤
 屋内 壁掛型 鍵付 放熱用換気口付
 650×650×160(参考寸法)
 盤内に露出コンセント(2P15A×2ELK)取付
 HUB本体は別途

- M 既設光変換器箱改修
 盤内の既設対応コンバータ ×1 を取替
 データ転送速度_10/100/1000Mbps(CSMA/CD)
 10BASE-T/100BASE-TX/1000Base-T ×1ポート(MDI/MDI-X自動切替)
 Duplex: Full/Half
 Auto Negotiation: 対応(通信速度、Full/Half Duplex 固定設定可)
 1000BASE-SX2×1ポート(MMF 2Km SCコネクタ2芯)
 定格入力電圧_AC100V 50/60Hz

- アクセスポイント取付ボックス
 露出スイッチボックス 1個用(ブランクプレート無し)
 "B"はブランクプレート付
 "G"は防球ガード付
 アクセスポイントは別途

- ⊖ コンセント 2P15A×1EET ×1 1個
 ×2 2個
 ×4 4個

- プルボックス 鋼板製
- SUS プルボックス SUS製
- x4 SUS プルボックス SUS製 4個

- 19 既設19インチラック
 19インチラック内の新規UTPケーブル(2本)の
 端末処理は、露出型EJケーブルを使用

- H 既設HUB盤

- 既設LAN用コンセント分電盤

2. UTPケーブル仕様

Cat6a 4P 10GBASE-T伝送対応
 ケーブルの両端は成端(LANコネクタ)とする
 エコケーブル以外でも可

3. 本工事の実施試験は次の通り

- ① UTPケーブル回線試験
- ② 電源回路絶縁抵抗測定

注 記

- 1. 屋外で使用する取付金具等はステンレス製とする
- 2. 屋外露出配管は溶融亜鉛メッキ仕上げとする(塗装なし)
- 3. 屋内露出配管は塗装を施すこと(機械室、PS等除く)
- 4. 教室、特別教室、職員室等の露出ケーブルはメタルモールで保護
- 5. UTPケーブルは、アクセスポイント取付ボックスで余長を500mm見込む
 (別途アクセスポイントに接続するための余長)
- 6. 体育館の情報コンセント盤(電源分電盤)撤去に伴う、既設UTPケーブル、EEFケーブルは撤去するものとする
 なお、情報コンセント盤(電源分電盤)への電源は、既設光コンバータ No.3 電源に変更する
- 7. 不要な機器類、配線等は撤去処分とする
- 8. No.2 LAN用コンセント分電盤は、撤去、新設するものとする
 【撤去】
 主幹 ブレーカ MCB 3P 50AF/50AT ×1
 分岐 ブレーカ ELB 2P 50AF/20AT ×20
 【新設】
 主幹 ブレーカ MCB 3P 50AF/50AT ×1
 分岐 ブレーカ ELB 2P 50AF/20AT ×26
- 9. 必要な場所に天井点検口(450×450)を設けるものとする

工事名	市立富士見小学校ほか3校構内情報通信網改修工事			設計者資格氏名	級建築士登録第 _____ 号			課長	主査等	担当者	横須賀市 都市部 公共建築課
図面名称	市立長井小学校 仕様	図番	22/22	縮尺	_____	作図	令和3年4月 日				