

須軽谷地区配水管布設工事（2019の1）
工 事 設 計 書

横 須 賀 市 上 下 水 道 局

総括表

2019年度	工事番号	SAO003	技術 管理者	水道管路 課長	管路調整 係長	予算担当	管路管理 係長	係長等	審査	設計																																		
工事名	須軽谷地区配水管布設工事（2019の1）																																											
ブロック番号	5582				工事場所	横須賀市須軽谷822番地先から1142番地先まで																																						
予算科目	款 資本的支出		項 建設改良費		目 配水施設整備事業費		節 配水管整備費		細節 工事請負費																																			
工 事 概 要	<p>本工事は、上記地内の既設配水管（φ50、VPほか）を耐震管φ50、PEPほかに変更するものであり、工事概要は下記のとおりである。</p> <table border="0" style="width: 100%;"> <tr> <td colspan="4" style="text-align: center;">記</td> </tr> <tr> <td>A</td> <td>配水管布設工事</td> <td>φ50</td> <td>PEP</td> <td>L=170m</td> </tr> <tr> <td>B</td> <td>配水管布設工事</td> <td>φ75</td> <td>GXDIP</td> <td>L=8m</td> </tr> <tr> <td></td> <td>撤去管</td> <td>φ50</td> <td>VP</td> <td>L=115m</td> </tr> <tr> <td></td> <td>撤去管</td> <td>φ50</td> <td>GP</td> <td>L=3m</td> </tr> <tr> <td></td> <td>撤去管</td> <td>φ75</td> <td>TDIP</td> <td>L=55m</td> </tr> <tr> <td></td> <td>撤去管</td> <td>φ75</td> <td>ADIP</td> <td>L=5m</td> </tr> </table> <p>工期 自令和 年 月 日 至令和 年 月 日</p>										記				A	配水管布設工事	φ50	PEP	L=170m	B	配水管布設工事	φ75	GXDIP	L=8m		撤去管	φ50	VP	L=115m		撤去管	φ50	GP	L=3m		撤去管	φ75	TDIP	L=55m		撤去管	φ75	ADIP	L=5m
記																																												
A	配水管布設工事	φ50	PEP	L=170m																																								
B	配水管布設工事	φ75	GXDIP	L=8m																																								
	撤去管	φ50	VP	L=115m																																								
	撤去管	φ50	GP	L=3m																																								
	撤去管	φ75	TDIP	L=55m																																								
	撤去管	φ75	ADIP	L=5m																																								
工事施行方法	請 負			工事日数	120 日																																							

横 須 賀 市 上 下 水 道 局

設計基本情報

設計情報

設計書番号	014900007
設計種別	当初設計
工事番号	SAO003
工事名	須軽谷地区配水管布設工事(2019の1)
ブロック番号	5582

諸経費情報

単価世代	2020年1月1日
諸経費の工種	開削工事及び小口径推進工事
施工地域補正	一般交通影響有り①
前払金支出割合	40%
契約保証費	0.04% 金銭的保証
処分費控除	あり
週休2日補正	なし

横須賀市上下水道局

設計金額
¥25,102,000円

(補助事業費) ¥0円
(単独事業費) ¥25,102,000円

直接工事費 ¥13,307,180円
 共通仮設費 ¥2,087,640円
 現場管理費 ¥3,858,000円
 一般管理費等 ¥3,584,360円
 計 ¥22,837,180円

最低制限価格 22,530,530円
 (税抜 20,482,300円)

総括表

工事名 須軽谷地区配水管布設工事 (2019の1)
 工事場所 横須賀市須軽谷822番地先から1142番地先まで

工種類分類	請負工事費					合計
	直接工事費	共通仮設費	現場管理費	一般管理費	計	
A 配水管布設工事	11,465,668円	1,798,742円	3,324,111円	3,088,339円	19,676,860円	19,676,860円
B 配水管布設工事	1,841,512円	288,898円	533,889円	496,021円	3,160,320円	3,160,320円
合計	13,307,180円	2,087,640円	3,858,000円	3,584,360円	22,837,180円	22,837,180円
スクラップ評価額					-17,180円	-17,180円
合計					22,820,000円	22,820,000円
消費税等相当額					2,282,000円	2,282,000円
総合計金額					25,102,000円	25,102,000円

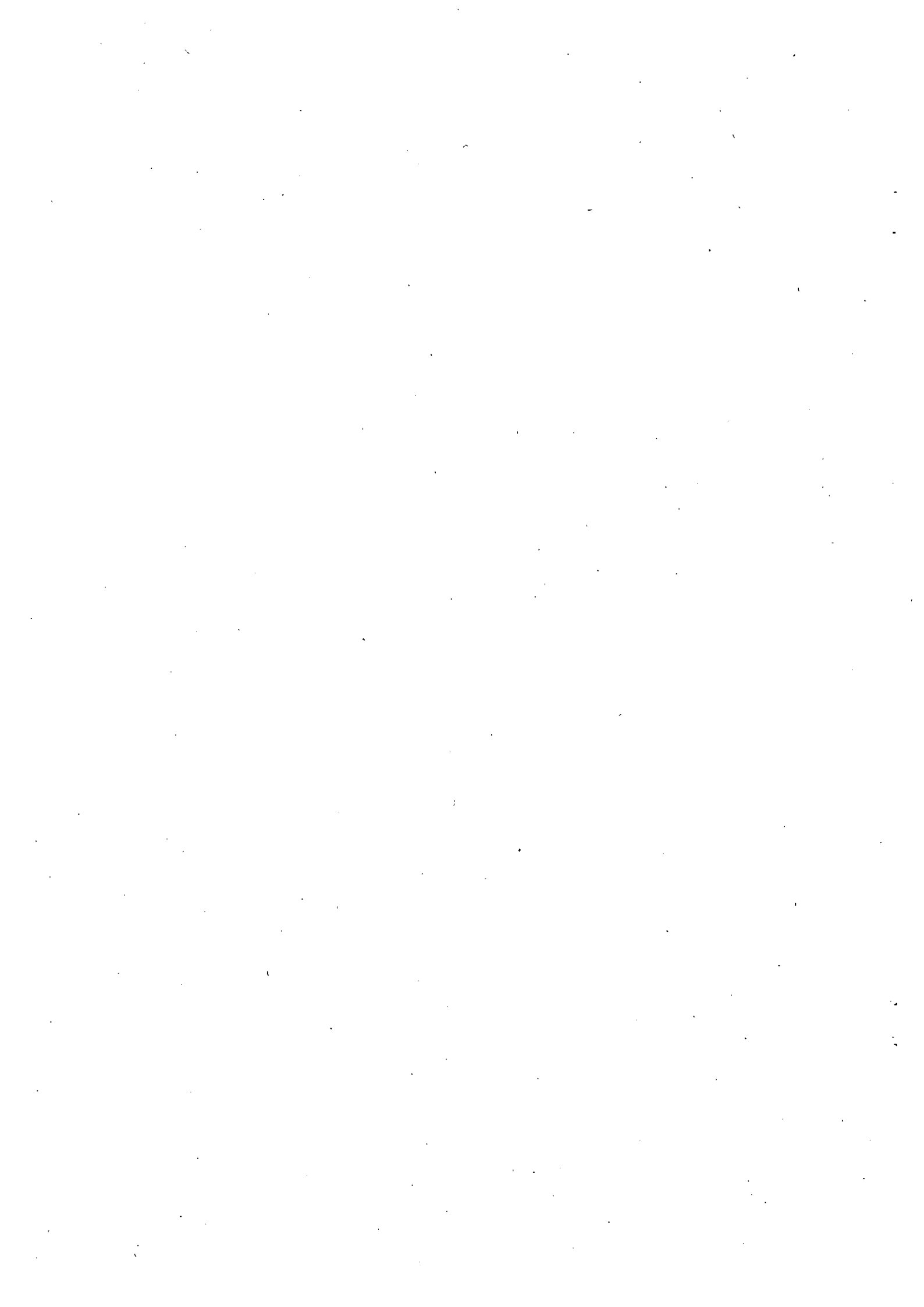

本 工 事 内 訳 書

費目	工種	種別	細別	単位	数量	単価	金額	摘要
配水管布設工事				式	1			/11
請負工事費								/11
直接工事費								/11
材料費								/11
		材料費	A工事	式	1		287,216	第 1 号内訳書参照 ④U101
		材料費	B工事	式	1		346,380	第 2 号内訳書参照 ④U102
		材料費	連絡工 1	式	1		173,770	第 3 号内訳書参照 ④U103
		材料費計					807,366	+3
	工事費A		φ 50 PEP	m	170			/11
		配水管布設工 (A)	φ 50mm, L=170m, h=0.8m, 機械, 昼間・ 試掘調査工6m含む	式	1		2,544,585	第 4 号内訳書参照 ④U001
		連絡工 1	φ 50mm, L=2m	式	1		126,265	第 5 号内訳書参照 ④U019

P-1

付 属 1

費目	工種	種別	細別	単位	数量	単価	金額	摘要
		給水管接続替工 (A)	17箇所 h=0.8, 機械, 昼間	式	1		1,319,129	第 6 号内訳書参照 ④U002
		宅地内鉛給水管取替工 (A)	10件	式	1		854,831	第 7 号内訳書参照 ④U003
		仮設管布設撤去工 (A)	φ 50mm, L=170m	式	1		1,783,819	第 8 号内訳書参照 ④U004
		管撤去工 (A)	φ 50 L=115m, φ 75 L=55m	式	1		293,490	第 9 号内訳書参照 ④U006
		路面復旧工 (A)	アスファルト, t=5cm 小型フィニッシャー, 昼間	式	1		2,538,163	第 10 号内訳書参照 ④U005
		交通管理工 (A)		式	1		1,544,400	第 11 号内訳書参照 ④U007
	A小計						11,004,682	+4
	工事費B		φ 75 GXDIP	m	8			/11
		配水管布設工 (B-1)	φ 75mm, L=5m, h=0.9m, 機械, 昼間 試掘調査工2m含む	式	1		303,430	第 12 号内訳書参照 ④U008
		配水管布設工 (B-2)	φ 75mm, L=3m, h=0.8m, 機械, 昼間	式	1		97,457	第 13 号内訳書参照 ④U021
		仮設管布設撤去工 (B-1)	φ 50mm, L=5m	式	1		120,398	第 14 号内訳書参照 ④U022

P-2

費目	工種	種別	細別	単位	数量	単価	金額	摘要
		仮設管布設撤去工 (B-2)	φ50mm, L=3m	式	1		16,383	第15号内訳書参照 0U012
		管撤去工 (B)	φ75mm L=5m, φ50mm L=3m	式	1		25,430	第16号内訳書参照 0U011
		路面復旧工 (B-1)	アスファルト, t=10cm 人力, 昼間	式	1		374,789	第17号内訳書参照 0U013
		路面復旧工 (B-2)	アスファルト, t=5cm 小型フィニッシャー, 昼間	式	1		108,445	第18号内訳書参照 0U023
		交通管理工 (B)		式	1		448,800	第19号内訳書参照 0U014
	B小計						1,495,132	+
	工事費計						12,499,814	+3
	直接工事費計						13,307,180	処分費控除額=808,261 =1,170,166-12,063,502*0.03 ++P
	間接工事費							//
	共通仮設費							(しゅん工CAD図面含む) //
	共通仮設費			式	1		1,897,000	11,255,241*0.1686 対象額=13,307,180-2,051,939 率=12.97%*1.3 %07Kr

費目	工種	種別	細別	単位	数量	単価	金額	摘要
		準備費		式	1		173,300	第20号内訳書参照 0U020
		技術管理費		式	1		17,340	第21号内訳書参照 0U015
		共通仮設費計					2,087,640	+3K
		純工事費					15,394,820	++J
		現場管理費		式	1		3,858,000	13,169,581*0.293 対象額=15,394,820-2,225,239 率=26.64%*1.1 %07Jc
		工事原価					19,252,820	++G
		一般管理費等						//
		一般管理費等		式	1		3,584,360	18,271,259*0.1967以内 対象額=19,252,820-981,561 率=19.63%*1+0.04% %07Op
		一般管理費等計					3,584,360	+3
		スクラップ評価額		式	1		-17,180	第22号内訳書参照 0U016
	工事価格						22,820,000	++T

費目	工種	種別	細別	単位	数量	単価	金額	摘要
消費税等相当額				式	1		2,282,000	22,820,000*0.1 %S10
請負工事費	合計						25,102,000	**U

第 1 号内訳書 材料費

A工事

1式

@U101

名称	規格	単位	数量	単価	金額	摘要
PE チーズ	φ50*50 JWWA K 145	個	1			建物,積資・2019/12/01・290,430 A2176
PE直管 (水道配水用*ポリエチレン管)	φ50*5m JWWA K 144	m	168	687	115,416	局独自 A2101
PE EFソケット	φ50 JWWA K 145	個	41			建物,積資・2019/12/01・290,431 A2109
PE ベンド	φ50*90° JWWA K 145	個	1			建物,積資・2019/12/01・290,430 A2183
PE ベンド	φ50*22 1/2° JWWA K 145	個	4			建物,積資・2019/12/01・290,430 A2185
PE メカニカルソケット (PEP*PEP)	φ50 PTC G 30	個	1	37,090	37,090	局独自 A2235
PE 片落メカニカルソケット (DIP*PEP)	φ75*50 (耐震特押) PTC G 30 離脱防止抵抗力3DkN以上	個	1	34,200	34,200	局独自 A2281
計					287,216	

P-6

第 2 号内訳書 材料費

B工事

1式

@U102

名称	規格	単位	数量	単価	金額	摘要
GX形直管 (1種)	φ75 (接合部品含む) JWWA G 120、内面粉体(JWWA G 112)	本	2			建物,積資・2019/12/01・283,424 N1201-075
GX形短1 形式2 (7.5K) (メーカー規格)	φ75	個	1			建設物価・2019/12/01・Web版 N1213-075
GX形曲管	φ75*90° JWWA G 121	個	2			建物,積資・2019/12/01・284,426 N1202-071
GX形曲管	φ75*45° JWWA G 121	個	2			建物,積資・2019/12/01・284,426 N1202-072
G-LINK (GX形)	φ75 (コネクタ輪, 頂部*外・カット含む) JWWA G 120・121	組	2			建物,積資・2019/12/01・284,426 N1232-075
GX形継輪	φ75 JWWA G 121	個	1			建物,積資・2019/12/01・284,426 N1210-075
GX形向受SF仕切弁	φ75 (3種 10K) JWWA B 120 浅埋型・右開	基	1			建物,積資・2019/12/01・298,441 N3011-075
GX形接合セット (異形管・ワトシール弁用)	φ75 (コネクタ輪, 押輪, 頂部・N含む) JWWA G 120・121	組	7			建物,積資・2019/12/01・284,426 N1221-075
GX形挿しロリング	φ75 JWWA G 120・121	個	3			建設物価・2019/12/01・284 N1225-075
GX形ライナ (ライナボード含む)	φ75 JWWA G 120・121	個	1			建物,積資・2019/12/01・284,426 N1224-075
仕切弁きょう	短	個	1	30,630	30,630	局独自 A1841

P-7

名称	規格	単位	数量	単価	金額	摘要
仕切弁きょう鉄蓋	表示プレート対応型	個	1	9,340	9,340	局独自 A1842
計					346,380	

第 3 号 内訳書 材料費

連絡工 1

1 式

名称	規格	単位	数量	単価	金額	摘要
PE EFソケット	φ50 JWWA K 145	個	5			建物, 積資・2019/12/01・290,431 A2109
PE メカニカルソケット (PEP*PEP)	φ50 PTC G 30	個	1	37,090	37,090	局独自 A2235
PE メカニカルソケット (PEP*VP)	φ50 PTC G 30	個	1	28,070	28,070	局独自 A2236
SF仕切弁	φ50 (2種 7.5K) JWWA B 120 内ネジ式・浅埋型・右開	基	1			建物, 積資・2019/12/01・298,441 N3100-050
PE フランジ G形	φ50 (7.5K) PTC K 13	個	2	12,700	25,400	局独自 A2223
PE ベンド	φ50*45° JWWA K 145	個	2			建物, 積資・2019/12/01・290,430 A2184
仕切弁きょう	短	個	1	30,630	30,630	局独自 A1841
仕切弁きょう鉄蓋	表示プレート対応型	個	1	9,340	9,340	局独自 A1842
計					173,770	

第 4 号内訳書 配水管布設工 (A)

φ50mm, L=170m, h=0.8m, 機械, 昼間
試験調査工6m含む

1式

0U001

名称	規格	単位	数量	単価	金額	摘要
小型バックホウ掘削積込	山積0.13m3(平積0.10m3)	m3	4.6	2,898	13,330	残土 DW399-J01
土砂受入処分料(指定処分)	普通土砂(久里浜UCR処分場) 地山 処分費の対象	m3	4.6	3,970	18,262	局独自 K0029
発生土運搬費	DID区間有り 運搬距離10km 良好 ダンプトラック2t積 バックホウ山積0.13m3	m3	4.6	5,368	24,692	残土 DW421-J05
小型バックホウ掘削積込	山積0.13m3(平積0.10m3)	m3	64	2,898	185,472	DW399-J01
発生土運搬費	DID区間有り 運搬距離3.6km 良好 ダンプトラック2t積 バックホウ山積0.13m3	m3	64	2,982	190,848	土砂 DW421-J02
発生土運搬費	DID区間有り 運搬距離3.6km 良好 ダンプトラック2t積 バックホウ山積0.13m3	m3	64	2,982	190,848	改良土 DW421-J02
人力掘削工	掘削・積込	m3	7.2	11,820	85,104	Z0001-B00
土砂等運搬工(現場制約有)	人力積込 DID区間有 土砂(岩塊・玉石混り土含む) 4.5km以下	m3	7.2	3,230	23,256	土砂 DF020002-J04
土砂等運搬工(現場制約有)	人力積込 DID区間有 土砂(岩塊・玉石混り土含む) 4.5km以下	m3	7.2	3,230	23,256	改良土 DF020002-J04
小型バックホウ掘削積込	山積0.13m3(平積0.10m3)	m3	20.7	2,898	59,988	路盤 DW399-J01
廃材処理料(東部地区)	路盤材(上層・下層) 処分費の対象	m3	20.7			県単価・2020/01/01・105 K0028

P-10

0U001

第 4 号付属 1

名称	規格	単位	数量	単価	金額	摘要
発生土運搬費	DID区間有り 運搬距離3.6km 良好 ダンプトラック2t積 バックホウ山積0.13m3	m3	20.7	2,982	61,727	路盤 DW421-J02
管路埋戻費(機械埋戻・小型バックホウ)	(昼間) 20~0mm 山積0.13m3(平積0.10m3)	m3	43.3	8,555	370,431	DW411-J01
管路埋戻費(機械埋戻・小型バックホウ)	(昼間) 40~0mm 山積0.13m3(平積0.10m3)	m3	20.7	8,180	169,326	DW411-J02
人力埋戻工	改良土(40-0)	m3	7.2	11,220	80,784	Z0002-B00
PEP布設工 φ50	被覆, シート, テープ 共	m	170	2,022	343,740	F0430-B00
ポリエチレン管(融着接合)継手工	呼び径50mm 継手口数2口	箇所	41	1,857	76,137	DW053-J01
メカニカル継手工	K形 呼び径75mm以下 特殊押輪	口	1	2,808	2,808	DW022-J01
ポリエチレン管(メカニカル継手)布設工	呼び径50mm	口	3	1,729	5,187	DW054-J01
舗装工(人力施工)	車道及び路肩 仕上り厚50mm 小型車 再生密粒度AS混合物(13)	m2	102	2,502	255,204	仮復旧 DW440-J01
小型バックホウによる舗装版直接掘削・積込工	舗装厚0cmを超え10cm以下 山積0.13m3(平積0.10m3)	m2	102	510	52,020	仮復旧 DW4301-J01
廃材処理料(東部地区)	AS設 処分費の対象	m3	5.1			県単価・2020/01/01・105 K0024

P-11

名称	規格	単位	数量	単価	金額	摘要
As塊運搬費	D1D区間有り 運搬距離3.6km 良好 ダンプトラック2t積 バックホウ山積0.13m3	m3	5.1	3,877	19,772	仮復旧 DW4211-J01
上層路盤工(施工幅1.8m未満)	全仕上り厚25cm 転圧回数2層 RC-40	m2	102	979	99,858	先行路盤 DW431-J01
断水連絡工	φ50~φ100(切筋込み)	箇所	1	26,170	26,170	F0801-B00
水替工(断水連絡用)	50m/m	日	1	3,219	3,219	F3118-B00
広報用各戸ピラ		枚	14	35	490	G0074-B00
小型バックホウによる舗装版直接掘削・積込工	舗装厚0cmを超え10cm以下 山積0.13m3(平積0.10m3)	m2	5	510	2,550	DW4301-J01
As塊運搬費	D1D区間有り 運搬距離3.6km 良好 ダンプトラック2t積 バックホウ山積0.13m3	m3	0.3	3,877	1,163	DW4211-J01
廃材処理料(東部地区)	AS段 処分費の対象	m3	0.3			県単備・2020/01/01-105 K0024
小型バックホウ掘削積込	山積0.13m3(平積0.10m3)	m3	1.3	2,898	3,767	路盤 DW399-J01
小型バックホウ掘削積込	山積0.13m3(平積0.10m3)	m3	2.8	2,898	8,114	改良土 DW399-J01
管路埋戻費(機械埋戻・小型バックホウ)	山積0.13m3(平積0.10m3)	m3	1.8	3,430	6,174	発生土(改良土20-0mm) DW411-J03

P-12

名称	規格	単位	数量	単価	金額	摘要
管路埋戻費(機械埋戻・小型バックホウ)	山積0.13m3(平積0.10m3)	m3	1	3,430	3,430	発生土(改良土40-0mm) DW411-J03
上層路盤工(施工幅1.8m未満)	全仕上り厚25cm 転圧回数2層	m2	5	560	2,800	DW431-J04
舗装工(人力施工)	車道及び路肩 仕上り厚50mm 小型RC 再生密粒度AS混合物(13)	m2	5	2,502	12,510	DW440-J01
計					2,544,585	

P-13

名称	規格	単位	数量	単価	金額	摘要
小型バックホウ掘削積込	山積0.13m3(平積0.10m3)	m3	0.1	2,898	289	残土 DW399-J01
土砂受入処分料(指定処分)	普通土砂(久里浜UCR処分場) 地山 処分費の対象	m3	0.1	3,970	397	局独自 K0029
発生土運搬費	D I D区間有り 運搬距離10km 良好 ダンプトラック2台積 バックホウ山積0.13m3	m3	0.1	5,368	536	残土 DW421-J05
小型バックホウ掘削積込	山積0.13m3(平積0.10m3)	m3	2.4	2,898	6,955	DW399-J01
発生土運搬費	D I D区間有り 運搬距離3.6km 良好 ダンプトラック2台積 バックホウ山積0.13m3	m3	2.4	2,982	7,156	土砂 DW421-J02
発生土運搬費	D I D区間有り 運搬距離3.6km 良好 ダンプトラック2台積 バックホウ山積0.13m3	m3	2.4	2,982	7,156	改良土 DW421-J02
小型バックホウ掘削積込	山積0.13m3(平積0.10m3)	m3	0.5	2,898	1,449	路盤 DW399-J01
廃材処理料(東部地区)	路盤材(上層・下層) 処分費の対象	m3	0.5			県単価・2020/01/01・105 K0028
発生土運搬費	D I D区間有り 運搬距離3.6km 良好 ダンプトラック2台積 バックホウ山積0.13m3	m3	0.5	2,982	1,491	路盤 DW421-J02
管路埋戻費(機械埋戻・小型バックホウ)	(径間)20~0mm 山積0.13m3(平積0.10m3)	m3	1.3	8,555	11,121	DW411-J01
管路埋戻費(機械埋戻・小型バックホウ)	(径間)40~0mm 山積0.13m3(平積0.10m3)	m3	1.1	8,180	8,998	DW411-J02

名称	規格	単位	数量	単価	金額	摘要
PEP布設工 φ50	被覆,シート,テープ共	m	2	2,022	4,044	F0430-B00
ポリエチレン管(融着接合)継手工	呼び径50mm 継手口数2口	箇所	5	1,857	9,285	DW053-J01
ポリエチレン管(メカニカル継手)布設工	呼び径50mm	口	4	1,729	6,916	DW054-J01
舗装工(人力施工)	車道及び路肩 仕上り厚50mm 小型車 厚生密粒度AS混合物(13)	m2	3	2,502	7,506	仮復旧 DW440-J01
小型バックホウによる舗装版直接掘削・積込工	舗装厚0cmを超え10cm以下 山積0.13m3(平積0.10m3)	m2	3	510	1,530	仮復旧 DW4301-J01
廃材処理料(東部地区)	AS級 処分費の対象	m3	0.2			県単価・2020/01/01・105 K0024
As塊運搬費	D I D区間有り 運搬距離3.6km 良好 ダンプトラック2台積 バックホウ山積0.13m3	m3	0.2	3,877	775	仮復旧 DW4211-J01
上層路盤工(施工幅1.8m未満)	全仕上り厚25cm 転圧回数2回 RC-40	m2	3	979	2,937	先行路盤 DW431-J01
管撤去工 φ50 VP	(切断含)	m	2	448	896	F0792-B00
仕切弁設置工 φ50		基	1	13,300	13,300	F0540-B00
仕切弁きょう撤去工	補正係数0.6	箇所	1	758	758	F0556-B00

名称	規格	単位	数量	単価	金額	摘要
断水連絡工	φ50～φ100(切断込み)	箇所	1	26,170	26,170	F0801-B00
水替工(断水連絡用)	50m/m	日	1	3,219	3,219	F3118-B00
広報用各戸ビラ		枚	3	35	105	G0074-B00
計					126,265	

P-16

第 6 号 内訳書 給水管接続替工 (A)

17箇所
h=0.8, 機械, 昼間

BU002

1式

名称	規格	単位	数量	単価	金額	摘要
分水栓付EFサドル(防食フィルム含)	φ50*20 PEP用 PTC K 13	個	8	32,130	257,040	局独自 A1101
分水栓付EFサドル(防食フィルム含)	φ50*25 PEP用 PTC K 13	個	9	33,490	301,410	局独自 A1102
給水管接続替工 φ20 SUS316 L=0m	サドル付分水栓は内訳書に計上 PEP, VP用	箇所	3	33,960	101,880	F1051-B00
給水管接続替工 φ20 PEP L=0m	サドル付分水栓は内訳書に計上 PEP, VP用	箇所	1	17,770	17,770	F1061-B00
給水管接続替工 φ20 PEP L=1m	サドル付分水栓は内訳書に計上 PEP, VP用	箇所	1	35,310	35,310	F1062-B00
給水管接続替工 φ20 PEP L=2m	サドル付分水栓は内訳書に計上 PEP, VP用	箇所	2	37,030	74,060	F1063-B00
給水管接続替工 φ20 PEP L=6m	サドル付分水栓は内訳書に計上 PEP, VP用	箇所	1	43,930	43,930	Z0010-B00
給水管接続替工 φ25 SUS316 L=0m	サドル付分水栓は内訳書に計上 PEP, VP用	箇所	2	38,720	77,440	F1056-B00
給水管接続替工 φ25 PEP L=0m	サドル付分水栓は内訳書に計上 PEP, VP用	箇所	6	21,250	127,500	F1066-B00
給水管接続替工 φ25 PEP L=5m	サドル付分水栓は内訳書に計上 PEP, VP用	箇所	1	50,220	50,220	F1070-B00
小型バックホウ掘削積込	山積0.13m3(平積0.10m3)	m3	0.6	2,898	1,738	残土 DW399-J01

P-17

名称	規格	単位	数量	単価	金額	摘要
土砂受入処分料 (指定処分)	普通土砂 (久里浜UCR処分場) 地山 処分費の対象	m3	0.6	3,970	2,382	局独自 K0029
発生土運搬費	D1D区間有り 運搬距離10km 良好 ダンプトラック2t積 バックホウ山積0.13m3	m3	0.6	5,368	3,220	残土 DW421-J05
小型バックホウ掘削積込	山積0.13m3(平積0.10m3)	m3	6.5	2,898	18,837	DW399-J01
発生土運搬費	D1D区間有り 運搬距離3.6km 良好 ダンプトラック2t積 バックホウ山積0.13m3	m3	6.5	2,982	19,383	土砂 DW421-J02
発生土運搬費	D1D区間有り 運搬距離3.6km 良好 ダンプトラック2t積 バックホウ山積0.13m3	m3	6.5	2,982	19,383	改良土 DW421-J02
小型バックホウ掘削積込	山積0.13m3(平積0.10m3)	m3	2.1	2,898	6,085	路盤 DW399-J01
廃材処理料 (東部地区)	路盤材 (上層・下層) 処分費の対象	m3	2.1			県単価・2020/01/01・105 K0028
発生土運搬費	D1D区間有り 運搬距離3.6km 良好 ダンプトラック2t積 バックホウ山積0.13m3	m3	2.1	2,982	6,262	路盤 DW421-J02
管路埋戻費(機械埋戻・小型バックホウ)	(昼間) 20~0mm 山積0.13m3(平積0.10m3)	m3	3.9	8,555	33,364	DW411-J01
管路埋戻費(機械埋戻・小型バックホウ)	(昼間) 40~0mm 山積0.13m3(平積0.10m3)	m3	2.6	8,180	21,268	DW411-J02
舗装工(人力施工)	水道及び路肩 仕上り厚50mm 小型車 再生密粒度AS混合物(13)	m2	10	2,502	25,020	仮復旧 DW440-J01

名称	規格	単位	数量	単価	金額	摘要
小型バックホウによる舗装版直接掘削・積込工	舗装厚0cmを超え10cm以下 山積0.13m3(平積0.10m3)	m2	10	510	5,100	仮復旧 DW4301-J01
廃材処理料 (東部地区)	AS版 処分費の対象	m3	0.5			県単価・2020/01/01・105 K0024
As塊運搬費	D1D区間有り 運搬距離3.6km 良好 ダンプトラック2t積 バックホウ山積0.13m3	m3	0.5	3,877	1,938	仮復旧 DW4211-J01
上層路盤工 (施工幅1.8m未満)	全仕上り厚25cm 転圧回数2層 RC-40	m2	10	979	9,790	先行路盤 DW431-J01
給水管接続替調整工		件	17	2,743	46,631	G0042-B00
計					1,319,129	

第 7 号内訳書 宅地内鉛給水管取替工 (A)

10件

0U003

1式

名称	規格	単位	数量	単価	金額	摘要
メーター移設工 13mm SUS316	土工別途計上	箇所	7	77,290	541,030	FJ1817-H00
メーター移設工 20mm SUS316	土工別途計上	箇所	3	75,160	225,480	FJ1818-B00
Co舗装版切断工	Co舗装厚15cm以下	m	16	1,067	17,072	DP040036-J01
コンクリート取りこわし工	コンクリートブレーカ、無筋	m3	0.2	30,520	6,104	Z0001-B00
廃材処理料 (東部地区)	無筋Co版 処分費の対象	m3	0.2			県単価・2020/01/01・105 K0026
搬運搬工 (Co(無筋・鉄筋)構造物 取壊し)	人力積込 DID区間有 4.5km以下	m3	0.2	4,182	836	DP020101-J03
コンクリート工 (18-8-25 (20) W/C指定 無し)	無筋・鉄筋構造物 養生無 小型車	m3	0.2	24,080	4,816	DP020102-J01
床掘り工	土砂 現場制約有	m3	3.8	8,862	33,675	DP020012-J01
埋戻し工	現場制約有 土砂 締固め有	m3	3.8	6,468	24,578	DP020016-J01
計					854,831	

P-20

第 8 号内訳書 仮設管布設撤去工 (A)

φ50mm, L=170m

0U004

1式

名称	規格	単位	数量	単価	金額	摘要
小型バックホウ掘削積込	山積0.13m3(平積0.10m3)	m3	2.6	2,898	7,534	残土 DW399-J01
土砂受入処分料 (指定処分)	普通土砂 (久里浜UCR処分場) 地山 処分費の対象	m3	2.6	3,970	10,322	局独自 K0029
発生土運搬費	DID区間有り 運搬距離10km 良好 ダンプトラック2台積 バックホウ山積0.13m3	m3	2.6	5,368	13,956	残土 DW421-J05
小型バックホウ掘削積込	山積0.13m3(平積0.10m3)	m3	17.7	2,898	51,294	DW399-J01
発生土運搬費	DID区間有り 運搬距離3.6km 良好 ダンプトラック2台積 バックホウ山積0.13m3	m3	17.7	2,982	52,781	土砂 DW421-J02
発生土運搬費	DID区間有り 運搬距離3.6km 良好 ダンプトラック2台積 バックホウ山積0.13m3	m3	17.7	2,982	52,781	改良土 DW421-J02
小型バックホウ掘削積込	山積0.13m3(平積0.10m3)	m3	23.1	2,898	66,943	路盤 DW399-J01
廃材処理料 (東部地区)	路盤材 (上層・下層) 処分費の対象	m3	23.1			県単価・2020/01/01・105 K0028
発生土運搬費	DID区間有り 運搬距離3.6km 良好 ダンプトラック2台積 バックホウ山積0.13m3	m3	23.1	2,982	68,884	路盤 DW421-J02
管路埋戻費 (機械埋戻・小型バ ックホウ)	(昼間) 40~0mm 山積0.13m3(平積0.10m3)	m3	17.7	8,180	144,786	DW411-J02
舗装工 (人力施工)	車道及び路肩 仕上り厚50mm 小型車 再生密粒度AS混合物 (13)	m2	115	2,502	287,730	仮復旧 DW440-J01

P-21

名称	規格	単位	数量	単価	金額	摘要
小型パッキンによる舗装版直接掘削・積込工	舗装厚0cmを超え10cm以下 山積0.13m3(平積0.10m3)	m2	115	510	58,650	仮復旧 DW4301-J01
廃材処理料(東部地区)	AS故 処分費の対象	m3	5.8			県単価・2020/01/01・105 K0024
As塊運搬費	D1D区間有り 運搬距離3.6km 良好 クランプトラック2台積 パッキン山積0.13m3	m3	5.8	3,877	22,486	仮復旧 DW4211-J01
上層路盤工(施工幅1.8m未満)	全仕上り厚20cm 転圧回数2層 RC-40	m2	64	895	57,280	仮路盤 DW431-J02
上層路盤工(施工幅1.8m未満)	全仕上り厚25cm 転圧回数2層 RC-40	m2	51	979	49,929	先行路盤 DW431-J01
断水連絡工	φ50~φ100(切筋込み)	箇所	2	26,170	52,340	F0801-B00
水替工(断水連絡用)	50m/m	日	2	3,219	6,438	F3118-B00
広報用各戸ビラ		枚	17	35	595	G0074-B00
仮設管賃料(運搬費含)	φ50 L=178m 60日間	式	1		275,500	局独自 Y0001
仮設管施工費	φ50 L=178m	式	1		215,100	局独自 Y0002
仮設給水管付替工(φ20)	設置・撤去、材工共	箇所	8	8,447	67,576	F1181-B00

名称	規格	単位	数量	単価	金額	摘要
仮設給水管付替工(φ25)	設置・撤去、材工共	箇所	9	9,518	85,662	F1182-B00
計					1,783,819	

第 9 号内訳書 管撤去工 (A)

φ50 L=115m, φ75 L=55m

1式

名称	規格	単位	数量	単価	金額	摘要
小型バックホウ掘削積込	山積0.13m3(平積0.10m3)	m3	10.7	2,898	31,008	DF399-J01
発生土運搬費	D1D区間有り 運搬距離3.6km 良好 ダンプトラック2t積 バックホウ山積0.13m3	m3	10.7	2,982	31,907	土砂 DF421-J02
発生土運搬費	D1D区間有り 運搬距離3.6km 良好 ダンプトラック2t積 バックホウ山積0.13m3	m3	10.7	2,982	31,907	改良土 DF421-J02
管路埋戻費(機械埋戻・小型バックホウ)	(昼間) 20~0mm 山積0.13m3(平積0.10m3)	m3	10.7	8,555	91,538	DF411-J01
仕切弁撤去工 φ75		基	1	2,877	2,877	F0562-B00
仕切弁きょう撤去工	補正係数0.6	箇所	1	758	758	F0556-B00
管撤去工 φ50 VP	(切断合)	m	115	448	51,520	F0792-B00
管撤去工 φ75 DIP	(切断合) CIP兼用	m	55	945	51,975	F0770-B00
計					293,490	

第 10 号内訳書 路面復旧工 (A)

アスファルト, t=5cm
小型フォークリフト, 昼間

1式

名称	規格	単位	数量	単価	金額	摘要
As舗装版切断工	As舗装厚15cm以下	m	633	561	355,113	DP040036-J02
コンクリート+アスファルト舗装版切断濁水処理工	ダンプトラック2t積級 運搬5回	式	1		195,625	D332A1-J02*
小型バックホウによる舗装版直接掘削・積込工	舗装厚0cmを超え10cm以下 山積0.13m3(平積0.10m3)	m2	614	510	313,140	DF4301-J01
廃材処理料(東部地区)	AS版 処分費の対象	m3	30.7			県単価・2020/01/01・105 K0024
As塊運搬費	D1D区間有り 運搬距離3.6km 良好 ダンプトラック2t積 バックホウ山積0.13m3	m3	30.7	3,877	119,023	DF4211-J01
不陸整正工(施工幅1.8m以上)	路盤材整正厚3cm	m2	614	264	162,096	DF432-J01
表層工(車道・路肩部)	幅1.4~3.0m以下 1層平均厚50mm PK-3 密粒度AS混合物(13) 小型車	m2	614	2,035	1,249,490	DP040008-J03
計					2,538,163	

第 11 号内訳書 交通管理工 (A)

1式

名称	規格	単位	数量	単価	金額	摘要
交通誘導警備員B		人日	117			県単価・2020/01/01・労務2 R0011-001
計					1,544,400	

第 12 号内訳書 配水管布設工 (B-1)

φ75mm, l=5m, h=0.9m, 機械, 昼間
試験調査工2m含む

1式

名称	規格	単位	数量	単価	金額	摘要
小型バックホウ掘削積込	山積0.13m3(平積0.10m3)	m3	2.9	2,898	8,404	残土 DW399-J01
土砂受入処分料(指定処分)	普通土砂(久里浜UCR処分場) 地山 処分費の対象	m3	2.9	3,970	11,513	局独自 K0028
発土運搬費	DID区間有り 運搬距離10km 良好 ダンプトラック2t積 バックホウ山積0.13m3	m3	2.9	5,368	15,567	残土 DW421-J05
人力掘削工	掘削・積込	m3	1.8	11,820	21,276	Z0001-B00
土砂等運搬工(現場制約有)	人力積込 DID区間有 土砂(岩塊・玉石混り土含む) 4.5km以下	m3	1.8	3,230	5,814	土砂 DP020002-J04
土砂等運搬工(現場制約有)	人力積込 DID区間有 土砂(岩塊・玉石混り土含む) 4.5km以下	m3	1.8	3,230	5,814	改良土 DP020002-J04
小型バックホウ掘削積込	山積0.13m3(平積0.10m3)	m3	2.7	2,898	7,824	路盤 DW399-J01
廃材処理料(東部地区)	路盤材(上層・下層) 処分費の対象	m3	2.7			県単価・2020/01/01・105 K0028
発土運搬費	DID区間有り 運搬距離3.6km 良好 ダンプトラック2t積 バックホウ山積0.13m3	m3	2.7	2,982	8,051	路盤 DW421-J02
管路埋戻費(機械埋戻・小型バックホウ)	RC-10 山積0.13m3(平積0.10m3)	m3	2.9	6,328	18,351	DW411-J04
人力埋戻工	改良土(40-0)	m3	1.8	11,220	20,196	Z0002-B00

名称	規格	単位	数量	単価	金額	摘要
DIP布設工 φ75	被覆, シート, テープ共	m	5	1,876	9,380	F0401-B00
フランジ接合工 φ75	(JWWA 7.5K)	口	1	6,221	6,221	F0471-B00
G X形継手接合工	直管 呼び径75mm	口	1	2,161	2,161	DW0262-J08
G X形継手接合工	異形管 呼び径75mm	口	3	2,161	6,483	DW0262-J09
G X形継手接合工	異形管 呼び径75mm G-L i n k 接合	口	2	3,458	6,916	DW0262-J03
土留工 (軽量鋼矢板たて込み)	機械施工 矢板長2.0m以下 支保工 軽量金属製	m	2	5,519	11,038	DW019-J01
軽量鋼矢板賃料		式	1		4,550	Z0050-B00
支保工賃料		式	1		15,700	Z0051-B00
舗装工 (人力施工)	車道及び路肩 仕上り厚50mm 小型車 再生密粒度AS混合物 (13)	m ²	6	2,502	15,012	仮復旧 DW440-J01
舗装工 (人力施工)	車道及び路肩 仕上り厚50mm 小型車 再生密粒度AS混合物 (13)	m ²	6	2,502	15,012	仮復旧 DW440-J01
小型パッカ砕による舗装版直接掘削・積込工	舗装厚0cmを超え10cm以下 山積0.13m ³ (平積0.10m ³)	m ²	6	510	3,060	仮復旧 DW4301-J01

名称	規格	単位	数量	単価	金額	摘要
廃材処理料 (東部地区)	AS砕 処分費の対象	m ³	0.6			県単価・2020/01/01・105 K0024
As塊運搬費	D I D区間有り 運搬距離3.6km 良好 ダンプトラック2台積 パッカ砕山積0.13m ³	m ³	0.6	3,877	2,326	仮復旧 DW4211-J01
上層路盤工 (施工幅1.8m未満)	全仕上り厚50cm 転圧回数4層 RC-40	m ²	6	1,959	11,754	仮路盤 DW431-J09
鋳鉄管切断・溝切り 2 工程	φ75 (GX形/専用工具使用) タッピンねじ式	口	1	11,500	11,500	F0526-B00
G X形継手挿口加工工	呼び径75mm タッピンねじ式固定	口	1	1,797	1,797	DW027-J01
仕切弁きょう取付取外工	(きょう再利用) 補正係数1.6	箇所	1	1,350	1,350	F0561-B00
断水連絡工	φ50~φ100(切筋込み)	箇所	1	26,170	26,170	F0801-B00
水 替 工 (断水連絡用)	50m/m	日	1	3,219	3,219	F3118-B00
広報用各戸ビラ		枚	28	35	980	G0074-B00
小型パッカ砕による舗装版直接掘削・積込工	舗装厚0cmを超え10cm以下 山積0.13m ³ (平積0.10m ³)	m ²	1	510	510	DW4301-J01
As塊運搬費	D I D区間有り 運搬距離3.6km 良好 ダンプトラック2台積 パッカ砕山積0.13m ³	m ³	0.1	3,877	387	DW4211-J01

名称	規格	単位	数量	単価	金額	摘要
廃材処理料（東部地区）	AS砕 処分費の対象	m3	0.1			県単価・2020/01/01・105 K0024
小型バックホウ掘削積込	山積0.13m3(平積0.10m3)	m3	0.4	2,898	1,159	路盤 DW399-J01
小型バックホウ掘削積込	山積0.13m3(平積0.10m3)	m3	0.3	2,898	869	DW399-J01
管路埋戻費(機械埋戻・小型バックホウ)	山積0.13m3(平積0.10m3)	m3	0.3	3,430	1,029	発生土 (RC-10mm) DW411-J03
上層路盤工 (施工幅1.8m未満)	全仕上り厚50cm 転圧回数4層	m2	1	1,121	1,121	DW431-J05
舗装工(人力施工)	車道及び路肩 仕上り厚50mm 小型車 再生密粒度AS混合物(13)	m2	1	2,502	2,502	DW440-J01
舗装工(人力施工)	車道及び路肩 仕上り厚50mm 小型車 再生密粒度AS混合物(13)	m2	1	2,502	2,502	DW440-J01
計					303,430	

第 13 号 内訳書 配水管布設工 (B-2)

φ75mm, L=3m, h=0.8m, 機械, 昼間

1式

名称	規格	単位	数量	単価	金額	摘要
小型バックホウ掘削積込	山積0.13m3(平積0.10m3)	m3	0.1	2,898	289	残土 DW399-J01
土砂受入処分料(指定処分)	普通土砂(久里浜UCR処分場) 地山 処分費の対象	m3	0.1	3,970	397	局独自 K0029
発生土運搬費	D1D区間有り 運搬距離10km 良好 ダンプトラック2t積 バックホウ山積0.13m3	m3	0.1	5,368	536	残土 DW421-J05
小型バックホウ掘削積込	山積0.13m3(平積0.10m3)	m3	1.3	2,898	3,767	DW399-J01
発生土運搬費	D1D区間有り 運搬距離3.6km 良好 ダンプトラック2t積 バックホウ山積0.13m3	m3	1.3	2,982	3,876	土砂 DW421-J02
発生土運搬費	D1D区間有り 運搬距離3.6km 良好 ダンプトラック2t積 バックホウ山積0.13m3	m3	1.3	2,982	3,876	改良土 DW421-J02
小型バックホウ掘削積込	山積0.13m3(平積0.10m3)	m3	0.3	2,898	869	路盤 DW399-J01
廃材処理料(東部地区)	路盤材(上層・下層) 処分費の対象	m3	0.3			県単価・2020/01/01・105 K0028
発生土運搬費	D1D区間有り 運搬距離3.6km 良好 ダンプトラック2t積 バックホウ山積0.13m3	m3	0.3	2,982	894	路盤 DW421-J02
管路埋戻費(機械埋戻・小型バックホウ)	(昼間) 20~0mm 山積0.13m3(平積0.10m3)	m3	1	8,555	8,555	DW411-J01
管路埋戻費(機械埋戻・小型バックホウ)	(昼間) 40~0mm 山積0.13m3(平積0.10m3)	m3	0.3	8,180	2,454	DW411-J02

名称	規格	単位	数量	単価	金額	摘要
DIP布設工 φ75	被覆, シート, テープ 共	m	3	1,876	5,628	F0401-000
G X形継手接合工	異形管 呼び径75mm	口	4	2,161	8,644	DW0262-J09
舗装工(人力施工)	車道及び路肩 任上り厚50mm 小型車 再生密粒度AS混合物(13)	m2	2	2,502	5,004	仮復旧 DW440-J01
小型バックホウによる舗装版直接掘削・積込工	舗装厚0cmを超え10cm以下 山積0.13m3(平積0.10m3)	m2	2	510	1,020	仮復旧 DW4301-J01
廃材処理料(東部地区)	AS液 処分費の対象	m3	0.1			県単価・2020/01/01・105 K0024
As塊運搬費	D I D区間有り 運搬距離3.6km 良好 ダンプトラック2台積 バックホウ山積0.13m3	m3	0.1	3,877	387	仮復旧 DW4211-J01
上層路盤工(施工幅1.8m未満)	全仕上り厚25cm 転圧回数2層 RC-40	m2	2	979	1,958	先行路盤 DW431-J01
鋼鉄管切断・溝切り2工程	φ75 (GX形/専用工具使用) タッピンねじ式	口	2	11,500	23,000	F0526-000
G X形継手挿口加工工	呼び径75mm タッピンねじ式固定	口	2	1,797	3,594	DW027-J01
仕切弁設置工 φ75		基	1	13,300	13,300	F0541-000
小型バックホウによる舗装版直接掘削・積込工	舗装厚0cmを超え10cm以下 山積0.13m3(平積0.10m3)	m2	1	510	510	DW4301-J01

P-32

名称	規格	単位	数量	単価	金額	摘要
As塊運搬費	D I D区間有り 運搬距離3.6km 良好 ダンプトラック2台積 バックホウ山積0.13m3	m3	0.1	3,877	387	DW4211-J01
廃材処理料(東部地区)	AS液 処分費の対象	m3	0.1			県単価・2020/01/01・105 K0024
小型バックホウ掘削積込	山積0.13m3(平積0.10m3)	m3	0.2	2,898	579	路盤 DW399-J01
小型バックホウ掘削積込	山積0.13m3(平積0.10m3)	m3	0.4	2,898	1,159	DW399-J01
管路埋戻費(機械埋戻・小型バックホウ)	山積0.13m3(平積0.10m3)	m3	0.3	3,430	1,029	発生土(改良土20-0mm) DW411-J03
管路埋戻費(機械埋戻・小型バックホウ)	山積0.13m3(平積0.10m3)	m3	0.1	3,430	343	発生土(改良土40-0mm) DW411-J03
上層路盤工(施工幅1.8m未満)	全仕上り厚25cm 転圧回数2層	m2	1	560	560	先行路盤 DW431-J04
舗装工(人力施工)	車道及び路肩 仕上り厚50mm 小型車 再生密粒度AS混合物(13)	m2	1	2,502	2,502	仮復旧 DW440-J01
計					97,457	

P-33

第 14 号内訳書 仮設管布設撤去工 (B-1)

φ50mm, L=5m

1式

名称	規格	単位	数量	単価	金額	摘要
小型バックホウ掘削積込	山積0.13m3(平積0.10m3)	m3	1.6	2,898	4,636	DW399-J01
発生土運搬費	D1D区間有り 運搬距離3.6km 良好 ダンプトラック2t積 バックホウ山積0.13m3	m3	1.6	2,982	4,771	土砂 DW421-J02
発生土運搬費	D1D区間有り 運搬距離3.6km 良好 ダンプトラック2t積 バックホウ山積0.13m3	m3	1.6	2,982	4,771	改良土 DW421-J02
小型バックホウ掘削積込	山積0.13m3(平積0.10m3)	m3	2	2,898	5,796	路盤 DW399-J01
廃材処理料 (東部地区)	路盤材 (上層・下層) 処分費の対象	m3	2			県単価・2020/01/01・105 K0028
発生土運搬費	D1D区間有り 運搬距離3.6km 良好 ダンプトラック2t積 バックホウ山積0.13m3	m3	2	2,982	5,964	路盤 DW421-J02
管路埋戻費(機械埋戻・小型バックホウ)	(昼間) 40~0mm 山積0.13m3(平積0.10m3)	m3	1.6	8,180	13,088	DW411-J02
舗装工(人力施工)	車道及び路肩 仕上り厚50mm 小型車 再生密粒度AS混合物(13)	m2	5	2,502	12,510	仮復旧 DW440-J01
舗装工(人力施工)	車道及び路肩 仕上り厚50mm 小型車 再生密粒度AS混合物(13)	m2	5	2,502	12,510	仮復旧 DW440-J01
小型バックホウによる舗装版直接掘削・積込工	舗装厚0cmを超え10cm以下 山積0.13m3(平積0.10m3)	m2	5	510	2,550	仮復旧 DW4301-J01
廃材処理料 (東部地区)	AS破 処分費の対象	m3	0.5			県単価・2020/01/01・105 K0024

第 14 号 付属 1

名称	規格	単位	数量	単価	金額	摘要
As塊運搬費	D1D区間有り 運搬距離3.6km 良好 ダンプトラック2t積 バックホウ山積0.13m3	m3	0.5	3,877	1,938	仮復旧 DW4211-J01
上層路盤工 (施工幅1.8m未満)	全仕上り厚50cm 転圧回数4層 RC-40	m2	5	1,959	9,795	仮路盤 DW431-J09
断水連絡工	φ50~φ100(切筋込み)	箇所	1	26,170	26,170	F0801-B00
水替工 (断水連絡用)	50m/m	日	1	3,219	3,219	F3118-B00
広報用各戸ビラ		枚	28	35	980	G0074-B00
計					120,398	

第 15 号 内訳書 仮設管布設撤去工 (B-2)

φ50mm, L=3m

0U012

1式

名称	規格	単位	数量	単価	金額	摘要
小型バックホウ掘削積込	山積0.13m3(平積0.10m3)	m3	0.2	2,898	579	DW399-J01
発生土運搬費	D1D区間有り 運搬距離3.6km 良好 ダンプトラック2t積 バックホウ山積0.13m3	m3	0.2	2,982	596	土砂 DW421-J02
発生土運搬費	D1D区間有り 運搬距離3.6km 良好 ダンプトラック2t積 バックホウ山積0.13m3	m3	0.2	2,982	596	改良土 DW421-J02
小型バックホウ掘削積込	山積0.13m3(平積0.10m3)	m3	0.4	2,898	1,159	路盤 DW399-J01
廃材処理料(東部地区)	路盤材(上層・下層) 処分費の対象	m3	0.4			県単価・2020/01/01・105 K0028
発生土運搬費	D1D区間有り 運搬距離3.6km 良好 ダンプトラック2t積 バックホウ山積0.13m3	m3	0.4	2,982	1,192	路盤 DW421-J02
管路埋戻費(機械埋戻・小型バックホウ)	(昼間)40~0mm 山積0.13m3(平積0.10m3)	m3	0.2	8,180	1,636	DW411-J02
舗装工(人力施工)	車道及び路肩 仕上り厚50mm 小型車 再生密粒度AS混合物(13)	m2	2	2,502	5,004	仮復旧 DW440-J01
小型バックホウによる舗装版直接掘削・積込工	舗装厚0cmを超え10cm以下 山積0.13m3(平積0.10m3)	m2	2	510	1,020	仮復旧 DW4301-J01
廃材処理料(東部地区)	AS破 処分費の対象	m3	0.1			県単価・2020/01/01・105 K0024
As塊運搬費	D1D区間有り 運搬距離3.6km 良好 ダンプトラック2t積 バックホウ山積0.13m3	m3	0.1	3,877	387	仮復旧 DW4211-J01

P-36

0U012

第 15 号 付属 1

名称	規格	単位	数量	単価	金額	摘要
上層路盤工(施工幅1.8m未満)	全仕上り厚20cm 転圧回数2層 RC-40	m2	1	895	895	仮路盤 DW431-J02
上層路盤工(施工幅1.8m未満)	全仕上り厚25cm 転圧回数2層 RC-40	m2	1	979	979	先行路盤 DW431-J01
計					16,383	

P-37

第 16 号内訳書 管撤去工 (B)

φ75mm L=5m, φ50mm L=3m

8U011

1式

名称	規格	単位	数量	単価	金額	摘要
小型バックホウ掘削積込	山積0.13m3(平積0.10m3)	m3	1.1	2,898	3,187	DW399-J01
発生土運搬費	D1D区間有り 運搬距離3.6km 良好 ダンプトラック2t積 バックホウ山積0.13m3	m3	1.1	2,982	3,280	土砂 DW421-J02
発生土運搬費	D1D区間有り 運搬距離3.6km 良好 ダンプトラック2t積 バックホウ山積0.13m3	m3	1.1	2,982	3,280	改良土 DW421-J02
管路埋戻費(機械埋戻・小型バックホウ)	(昼間) 20~0mm 山積0.13m3(平積0.10m3)	m3	1.1	8,555	9,410	DW411-J01
管撤去工 φ75 DIP	(切断含) CIP兼用	m	5	945	4,725	F0770-B00
管撤去工 50 GP	(切断含) VLGPP兼用	m	3	516	1,548	F0787-B00
計					25,430	

P-38

第 17 号内訳書 路面復旧工 (B-1)

アスファルト、t=10cm
人力、昼間

8U013

1式

名称	規格	単位	数量	単価	金額	摘要
As舗装版切断工	As舗装厚15cm超30cm以下	m	47	1,370	64,390	DP040036-J03
As舗装版切断工	As舗装厚15cm以下	m	13	561	7,293	DP040036-J02
As舗装版破碎工	舗装4cm超10cm以下 障害等有 積込作業有	m2	2	4,472	8,944	はつり DP040035-J02
廃材処理料(東部地区)	AS版 処分費の対象	m3	0.2			県単価・2020/01/01・105 K0024
搬運搬工(舗装版破碎)	人力積込 D1D区間有 4.5km以下	m3	0.2	4,182	836	はつり DP020101-J05
As舗装版破碎工	舗装15cm超35cm以下 障害等無 騒音振動対策必要 積込作業有	m2	17	757	12,869	DP040035-J03
廃材処理料(東部地区)	AS版 処分費の対象	m3	3.4			県単価・2020/01/01・105 K0024
搬運搬工(舗装版破碎)	機械積込(騒音対策無15cm超又は騒音対策有) D1D区間有 4.0km以下	m3	3.4	1,485	5,049	DP020101-J06
床掘り工	土砂 小規模	m3	4.4	1,991	8,760	路盤 DP020012-J02
土砂等運搬工(小規模)	山積0.28m3(平積0.2m3)積込 D1D区間有 土砂(岩塊・玉石混り土含む) 4.5km以下	m3	4.4	1,673	7,361	路盤 DP020002-J05
廃材処理料(東部地区)	路盤材(上層・下層) 処分費の対象	m3	4.4			県単価・2020/01/01・105 K0028

P-39

名称	規格	単位	数量	単価	金額	摘要
下層路盤工(歩道部)	200mm 1層施工 RC-40	m2	11	904	9,944	DP040003-J01
上層路盤工(歩道部)	全仕上厚 200mm 2層施工 RM-40	m2	11	1,722	18,942	DP040005-J01
下層路盤工(歩道部)	30mm 1層施工 RC-40	m2	6	618	3,708	不陸整正 DP040003-J02
上層路盤工(車道・路肩部)	1層平均厚100mm 幅1.4m未満 PK-3 再生粗粒度AS混合物(30) 小型車	m2	17	4,320	73,440	DP040004-J01
基層工(車道・路肩部)	幅1.4m未満 1層平均厚50mm PK-4 再生粗粒度AS混合物(20) 小型車	m2	19	2,632	50,008	DP040006-J01
表層工(車道・路肩部)	幅1.4m未満 1層平均厚50mm PK-4 密粒AS混合物*7改質AS II型(20) 小型車	m2	19	3,021	57,399	DP040008-J05
区画線設置(熔融式)工(昼間)	実線15cm 制約無 塗布厚1.5mm	m	6	297	1,782	DSH003000-J01
高視認性区画線設置 7'式(熔融式)工(昼間)	実線15cm 制約無	m	6	1,104	6,624	DSH004000-J01
計					374,789	

P-40

第 18 号 内訳書 路面復旧工 (B-2)

7'式7'式, t=5cm
小型7'式7'式, 昼間

EU023

1式

名称	規格	単位	数量	単価	金額	摘要
As舗装版切断工	As舗装厚15cm以下	m	13	561	7,293	DP040038-J02
小型バックホウによる舗装版直接掘削・積込工	舗装厚0cmを超え10cm以下 山積0.13m3(平積0.10m3)	m2	28	510	14,280	DW4301-J01
廃材処理料(東部地区)	AS級 処分費の対象	m3	1.4			県単価・2020/01/01・105 K0024
As塊運搬費	D1D区間有り 運搬距離3.6km 良好 ダンプトラック2t積 バックホウ山積0.13m3	m3	1.4	3,877	5,427	DW4211-J01
不陸整正工(施工幅1.8m以上)	路盤材整正厚3cm	m2	28	264	7,392	DW432-J01
表層工(車道・路肩部)	幅1.4~3.0m以下 1層平均厚50mm PK-3 密粒度AS混合物(13) 小型車	m2	28	2,035	56,980	DP040008-J03
区画線設置(熔融式)工(昼間)	矢印・記号・文字 制約無 塗布厚1.5mm	m	13	695	9,035	DSH003030-J01
区画線設置(熔融式)工(昼間)	ゼブラ45cm 制約無 塗布厚1.5mm	m	2	743	1,486	DSH003020-J03
計					108,445	

P-41

第 19 号内訳書 交通管理工 (B)

1式

名称	規格	単位	数量	単価	金額	摘要
交通誘導警備員B		人日	34			県単価・2020/01/01・労務2 R0011-001
計					448,800	

第 20 号内訳書 準備費

1式

名称	規格	単位	数量	単価	金額	摘要
土砂検定費 (諸経費含)	28項目 (久里浜UCR処分場)	検体	1			県単価・2020/01/01・107 K0010
六価クロム溶出試験 (諸経費含)	前処理費・溶出液作成料含む	検体	1			建物・積資・2019/12/01・861,946 K0011
計					173,300	

第 21 号 内訳書 技術管理費

1 式

名称	規格	単位	数量	単価	金額	摘要
通水洗管工	50以下,ポリビツク	m	170	102	17,340	F0930-B00
計					17,340	

P-44

第 22 号 内訳書 スクラップ評価額

1 式

名称	規格	単位	数量	単価	金額	摘要
スクラップ費	鋳鉄類 (ライニング無)	kg	136	-14	-1,904	局独自 K5102
スクラップ費	鋳鉄管 (ライニング有)	kg	1,253	-12	-15,036	局独自 K5101
スクラップ費	鋼管類	kg	16	-15	-240	局独自 K5103
計					-17,180	

P-45