

<一般委託>

はぐくみかんぽか10か所建築基準法第12条定期点検業務委託(一般委託)仕様書

はぐくみかんぽか10か所建築基準法第12条定期点検業務委託に基づく内容は、本仕様書の定めるところによる。

1	目的	本業務は、はぐくみかんぽか10か所において、建築基準法第12条第2項(8か所)、第4項(11か所)の点検及び外壁調査(1か所)を行うものである。
2	履行期間	契約日から令和6年2月28日
3	施行場所	横須賀市小川町16番地ほか10か所
4	業務内容	建築基準法第12条第2項(はぐくみかん、中央こども園、鴨居保育園を除く)・第4項に基づく定期点検及び外壁全面打診調査(中央こども園) 詳細については特記仕様書のとおり
5	特記事項	別紙特記仕様書のとおり
6	関係法規	建築基準法
7	資格要件	別紙特記仕様書のとおり
8	契約方法	総価による業務委託契約(一般委託)
9	支払方法	委託料の支払いは、業務完了後一括払いとする。
10	その他事項	この仕様書に定めのない事項及び、疑義を生じた場合は、別途協議をするものとする。
11	担当者連絡先	財務部 FM推進課 長谷川 豊一 TEL 046-822-8454(直通)

<指示又は希望事項>

<p>グリーン 物品購入 及び 環境配慮 関係</p>	<p>・この業務を施行するにあたって、仕様書でグリーン物品購入の指示がある場合は、横須賀市グリーン購入基本方針及び調達方針に基づく環境物品等を納入すること。また、仕様書で特に指示がない場合で委託代金に物品等の購入経費が含まれている場合は、できるだけこの方針に基づく環境物品等の調達をお願いします。 (上記方針については、本市のホームページ「よこすかのグリーン購入」参照)</p> <p>・本市は、独自の環境マネジメントシステム(YES)により事務事業の環境負荷低減に努めているので、受託者においてもできる限り環境に配慮して業務を執行するようお願いいたします。</p>
---	---

建物概要

別表-1

	施設名	構造	点検項目	換気方式	排煙設備	給排水設備	非常照明	その他
	所在地	延床面積						
1	はぐみかん	RC(一部S)造 地下1階 地上5階建	第4項	機械式	自然	あり	あり	
	横須賀市小川町16番地	8,684.37㎡						
2	追浜保育園	軽量鉄骨造・補強CB造 平屋建	第2項	機械式 (火気使用室)	自然	あり	あり	
	横須賀市追浜本町2-1	583.47㎡	第4項					
3	船越保育園	軽量鉄骨造 平屋建	第2項	機械式 (火気使用室)	自然	あり	あり	
	横須賀市船越町6-69	480.27㎡	第4項					
4	田浦保育園	RC造 2階建	第2項	機械式 (火気使用室)	自然	あり	あり	
	横須賀市長浦町1-1597	539.54㎡	第4項					
5	逸見保育園	RC造 2階建	第2項	機械式 (火気使用室)	なし	あり	あり	
	横須賀市西逸見町1-37	499.50㎡	第4項					
6	中央こども園	RC造地上6階地下1階	外壁調査	機械式 (火気使用室)	自然	あり	あり	タイル仕上げ
	横須賀市小川町20番地	2,970.25㎡	第4項					
7	鴨居保育園	軽量鉄骨造 平屋建	第4項	機械式 (火気使用室)	自然	あり	あり	
	横須賀市鴨居3-1-6	841.85㎡						
8	森崎保育園	軽量鉄骨造	第2項	機械式 (火気使用室)	なし	あり	あり	
	横須賀市森崎3-8-1	461.22㎡	第4項					
9	ハイランド保育園	RC造 2階建	第2項	機械式 (火気使用室)	自然	あり	あり	
	横須賀市ハイランド2-12-17	537.95㎡	第4項					
10	津久井保育園	RC造 2階建	第2項	機械式 (火気使用室)	自然	あり	あり	
	横須賀市津久井2-14-22	537.40㎡	第4項					
11	武山保育園	補強CB造・軽量鉄骨造 平屋建	第2項	機械式 (火気使用室)	自然	あり	あり	
	横須賀市武4-17-1	307.44㎡・205.24㎡	第4項					

- 1.建築基準法第12条第2項及び第4項の点検は、国土交通省告示第282号及び第285号による。
- 2.調査・検査項目は、建築物の上記告示適用部分とする。
- 3.調査・検査方法は、上記告示により確認する。
- 4.判定基準は、上記告示による。

防火設備概要

防火設備種別及びか所数	防火扉	防火シャッター	耐火クロススクリーン	備考
はぐみかん	4	-	11	
中央こども園	6	3	-	
合計	10	3	11	

特記仕様書

I. 業務概要

1. 業務名 はぐくみかんほか10か所建築基準法第12条定期点検業務委託
2. 履行場所 横須賀市小川町16番地ほか10か所
3. 履行期間 契約の日から令和6年2月28日まで
4. 施設概要 別表一1、補足図面

II. 一般事項

1. 総則

この仕様書は、「はぐくみかんほか10か所建築基準法第12条定期点検業務委託」に適用する。本仕様書に定めのない事項及び、疑義を生じた場合受託者は監督員と別途協議するが、本仕様書に記載なき事項にあっても、本業務を進める上で必要である事項については、受託者は市担当者と協議のうえこれを行うものとする。

2. 用語の定義

- 1) この特記仕様書における用語の定義は、建築基準法（以下法という）、建築基準法施行令、建築基準法施行規則及び建築基準法に基づく国土交通省告示の例による。
- 2) 法第12条第2項に基づく定期点検は、建築物の敷地・地盤・外部、屋上及び屋根、内部、避難施設等、その他の定期点検をいう。
- 3) 法第12条第4項に基づく定期点検は、建築設備等の内、換気設備、排煙設備、非常照明装置、給水設備及び排水設備、防火扉及び防火シャッターの定期点検をいう。

3. 業務上の注意

受託者は、業務上知り得た事項を第三者に漏らしてはならない。また、協力業者についても同様とする。これは、本業務終了後も同様とする。

III. 業務の目的と内容

1. 業務の目的

- 1) 本業務は、点検対象建築物の敷地・構造及び建築設備等を常時適法な状態に維持するための資料の作成を目的とする。

2. 業務の内容

- 1) 法第12条第2項及び第4項に基づき、建築物の敷地及び構造並びに建築設備等について、損傷、腐食その他の劣化の状況を点検実施する。

2) 本業務の点検実施に伴い下記の書類を作成する（該当する施設に限る。）。

- ① 定期点検報告書（別添様式 建築物）
- ② 調査結果表（別添様式）
- ③ 調査結果図（別添様式）
- ④ 関係写真（別添様式）
- ⑤ 定期点検報告書（別添様式 建築設備（昇降機を除く。））
- ⑥ 検査結果表（別添様式のうち点検を実施する建築設備に限る。）
- ⑦ 調査結果図（別添様式）
- ⑧ 関係写真（別添様式）
- ⑨ 定期点検報告書（別添様式 防火設備）
- ⑩ 検査結果表（別添様式のうち点検を実施する防火設備に限る。）
- ⑪ 調査結果図（別添様式）
- ⑫ 関係写真（別添様式）
- ⑬ 告示第282号 別表（ろ）欄 調査方法中、告示第285号 別表第一、二、三、四（は）欄 検査方法中及び告示第723号 別表第一、二、三、四（は）欄、設計図書等により確認する場合、設計図書等と現場が異なる場合、設計図書等を整理した図書。
- ⑭ 告示第285号の別表1から別表4に定められた書式（点検を実施する建築設備に限る。）
- ⑮ 打ち合わせ記録等
- ⑯ アドバイス、改善方策等

3. 業務担当者

本業務は、1級建築士若しくは2級建築士又は建築物調査員資格者証の交付を受けている者及び建築設備等検査員資格者証の交付を受けている者が、損傷、腐食その他の劣化の状況の点検を行う事とし、受託者は監督員に資格を証明する書面等の写しを提出すること。

4. 業務の実施

1) 点検項目、方法

点検項目について、法第12条第2項の点検は告示第282号によるもの、法第12条第4項の点検は告示第285号及び告示第723号によるものとし、点検表を作成する。なお、現場等の状況で、点検が困難な部分がある場合は事前に監督員と点検方法等を協議し決定する。また、点検方法及び判定基準は、国土交通省住宅局建築指導課監修の「特殊建築物等定期点検業務基準」に基づき実施する。

2) 点検実施時期及び点検

- ① 各施設を点検する時期は、監督員及び調査対象施設管理者と協議し工程表等を作

成し決定する。また、受託者は、委託者の求めに応じ業務途中の成果報告を行うこと。実地点検を行う日時については、施設管理者と当該施設の状況を踏まえ運営上支障の無いよう十分協議し点検業務を行うこと。

3) 定期点検の実施

- ①点検業務を行う際は、点検従事者であることが来場者及び職員に分かるよう、名札・腕章等を常に着用し従事すること。
- ②点検業務で使用する資機材等は受託者の負担とし、調査対象施設の資機材等は、使用しないこと。なお、点検業務で使用する資機材等は、各メーカー等の整備点検を行った物を使用し、使用機材の点検済み一覧表を作成し提出すること。
- ③受託者は、本業務を遂行するにあたり常に監督員と連絡を密にし、業務内容に疑義がある場合は速やかに報告し、監督員の指示を受けること。
- ④点検対象建築物の敷地・地盤・外部、屋上及び屋根、内部、避難施設等、建築設備等については、原則として点検を実施することとする。ただし、施設管理者に起因する事由で点検が実施できず、同年度に保守点検等の記録があるものについて、監督員が承諾した場合はこの限りではないものとする。
- ⑤点検業務において、高所測定等を行う際は、保護帽を着用し転落防止等安全に努めること。

定期点検を行うにあたり、既存図面の把握に努め、下記の適用基準書に基づき業務を行うこと。

- ① 2016年版建築設備定期検査業務基準書(一般財団法人 日本建築設備・昇降機センター)
- ② 特殊建築物等定期点検業務基準(一般財団法人 日本建築防災協会 平成17年発行)
- ③ 防火設備定期検査業務基準(一般財団法人 日本建築防災協会 平成28年発行)

4) 下請負者について

業務の一部を他の業者に請け負わせる場合、受託者は自ら総合的に業務の企画、調整、安全管理、報告書の作成等に主体的な役割を果たすこと。

5) 貸与等

本業務の遂行上必要な図面については、委託者が所有するものを受託者に貸与する。なお、受託者は貸与を受けた資料一覧表を作成し、委託者の確認を受ける。また、貸与された資料については、保管・取り扱い等に十分注意し、汚損・棄損・紛失の無いよう努め、業務完了後委託者へ速やかに返納すること。

5. 報告書作成

受託者は、法第12条第2項及び第4項の点検の結果をまとめた点検結果報告書を作成すること。また、報告書は点検対象建築物全体の点検結果が分かるように作成し、監督員の承諾を得ること。また、委託図面が調査現場と異なる場合は正規図面を作成すること。なお、提出物は次のとおりとする。

- 1) III-2-2) で作成した書類 (ファイル綴りで2部提出)

2) 上記書類を電子データとしたもの（CD-R又はDVD-Rで、追加書き込みができない状態で保存し、ウイルスチェックを行ってから1枚提出）。

6. 施設に対する技術的アドバイス及び助言

受託者は、Ⅲ-2-2) ④を基に、施設管理者へ点検結果を基に、施設に対する技術的アドバイス及び改善方策等の助言を行うこと。

IV. その他

- 1) 受託者は、作業別に、実施日時・作業内容・作業手順・作業範囲・業務責任者名・業務担当者名・安全管理等を具体的に定めた作業計画書を作成して、作業開始前に監督員の承諾を受ける。
- 2) 点検業務中に施設内の設備及び物品を破損または汚損した場合、受託者の負担で復旧を行う事。
- 3) 受託者は、前年度に行った法第 12 条点検の平面図データ等を利用することができる。

外壁調査特記仕様書

I. 業務内容

『剥落による災害防止の為のタイル外壁、モルタル塗り外壁診断指針』（国土交通省）による診断方法により外壁の調査診断を行う。

1. 調査対象建築物

①中央こども園
構造：鉄筋コンクリート造地上6階地下1階建て
延べ面積：2,970.25㎡
調査対象外壁面積：2,070㎡
外壁：タイル仕上げ
建築年度：昭和56年度

2. 調査範囲

原則として図面に図示した建物の外壁面とする。ただし、調査が困難な部位等有る場合には、平成20年(平成28年改正)国土交通省告示第282号別表2の項(ろ)の欄に規定する落下により歩行者等に危害を加えるおそれのある部分を調査範囲とするとができる。

3. 調査方法

(1) 予備調査（調査前日または調査前）

- a. 人的被害危険度の大きい外壁の決定
- b. 過去の修繕歴の調査
部分的な張替えや樹脂注入の痕跡の有無を目視により観察する。
- c. タイル外壁の場合のタイル張り工法の確認
タイル外壁の場合には、図書等によりタイル張りの工法を確認する。
- d. 建物の履歴や使用法、地域環境の特徴の調査
予備調査者は、上記の調査結果に基づき、診断箇所の決定、診断方法の選定と診断計画の作成を行うものとする。

(2) 測定計画

- a. 打診調査を行う部分の仮設計画
- b. 赤外線調査法を用いる場合は、赤外線カメラの設定位置の確認。また、壁面に汚れ、エフロレッセンス、錆水等が付着し、浮きと誤認しやすい場合は、可視像による映像を併用して診断調査を行う。
なお、調査制度の安定化を図るため、撮影時の画像解像度は25mm/pix以下とし、温度分析能が0.1℃以下の赤外線カメラを使用する。

(3) 診断

診断は以下の方法の2つ以上を組み合わせて行うものとする。

- a. 外観目視法
劣化・損傷状況を直接肉眼で確認する。高所等で肉眼での確認が難しい場合は、双眼鏡等を使用して、外壁の浮き等を調査する。
- b. 打診法
ゴンドラや足場等を利用して、テストハンマーにより可能な限り打診し、発生音から浮き及び密着不良部等の有無を判断する。
- c. 赤外線装置法
赤外線カメラを用いて調査壁面仕上げ材の浮き及び剥離部の変温部状況を測定し、タイル等の浮きの有無や程度を調査する。

(4) 診断結果の解析

目視法、打診法、赤外線装置法により収集した情報を取りまとめ解析する。

II. 提出図書

受託者は、本業務の成果品を下記の通り提出すること。

- ①報告書2部（A4版）
- ②打合せ議事録1部
- ③上記成果品の電子データ1式（PDF形式及びWord又はExce）

様式（A4）

定期点検報告書
（建築物）
（第一面）

建築基準法第12条第2項の規定による定期点検の結果を報告します。この報告書に記載の事項は、事実に相違ありません。

横須賀市長

様

年 月 日

請負者

印

点検者氏名
点検者氏名
点検者氏名
点検者氏名

印
印
印
印

【1. 所有者】

【イ. 氏名のフリガナ】

【ロ. 氏名】

【ハ. 郵便番号】

【ニ. 住所】

【ホ. 電話番号】

【2. 管理者】

【イ. 氏名のフリガナ】

【ロ. 氏名】

【ハ. 郵便番号】

【ニ. 住所】

【ホ. 電話番号】

【3. 調査者】

（代表となる調査者）

【イ. 資格】（ ）建築士
特定建築物調査員

（ ）登録第 号
第 号

【ロ. 氏名のフリガナ】

【ハ. 氏名】

【ニ. 勤務先】

（ ）建築士事務所 （ ）知事登録第 号

【ホ. 郵便番号】

【へ. 所在地】

【ト. 電話番号】

（その他の調査者）

【イ. 資格】（ ）建築士
特定建築物調査員

（ ）登録第 号
第 号

【ロ. 氏名のフリガナ】

【ハ. 氏名】

【ニ. 勤務先】

（ ）建築士事務所 （ ）知事登録第 号

【ホ. 郵便番号】

【へ. 所在地】

【ト. 電話番号】

【 4 . 報告対象建築物 】

【 イ . 所在地 】
【 ロ . 名称のフリガナ 】
【 ハ . 名称 】
【 ニ . 用途 】
.....

【 5 . 調査による指摘の概要 】

【 イ . 指摘の内容 】 要是正の指摘あり (既存不適合) 指摘なし
【 ロ . 指摘の概要 】

【 ハ . 改善予定の有無 】 有 (年 月に改善予定) 無

【 ニ . その他特記事項 】

※ 受付欄	※ 特記欄	※ 整理番号欄
年 月 日		
第 号		
係員印		

建築物及びその敷地に関する事項

【 1 . 敷地の位置 】

【 イ . 防火地域等 】 防火地域 準防火地域

その他 (.....) 指定なし

【 ロ . 用途地域 】
.....

【 2 . 建築物及びその敷地の概要 】

【 イ . 構造 】 鉄筋コンクリート造 鉄骨鉄筋コンクリート造

鉄骨造 その他 (.....)

【 ロ . 階 数 】 地上 階 地下 階

【 ハ . 延べ面積 】 m²

【 3 . 備 考 】

調査等の概要

【 1 . 調査及び検査の状況 】

- 【 イ . 今回の調査 】 年 月 日実施
【 ロ . 前回の調査 】 実施 (年 月 日報告) 未実施
- 【 ハ . 建築設備の検査 】 実施 (年 月 日報告) 未実施
- 【 ニ . 昇降機等の検査 】 実施 (年 月 日報告) 未実施
- 【 ホ . 防火設備の検査 】 実施 (年 月 日報告) 未実施
-

【 2 . 調査の状況 】

- (敷地及び地盤)
【 イ . 指摘の内容 】 要是正の指摘あり (既存不適格) 指摘なし
【 ロ . 指摘の概要 】
- 【 ハ . 改善予定の有無 】 有 (年 月に改善予定) 無
- (建築物の外部)
【 イ . 指摘の内容 】 要是正の指摘あり (既存不適格) 指摘なし
【 ロ . 指摘の概要 】
- 【 ハ . 改善予定の有無 】 有 (年 月に改善予定) 無
- (屋上及び屋根)
【 イ . 指摘の内容 】 要是正の指摘あり (既存不適格) 指摘なし
【 ロ . 指摘の概要 】
- 【 ハ . 改善予定の有無 】 有 (年 月に改善予定) 無
- (建築物の内部)
【 イ . 指摘の内容 】 要是正の指摘あり (既存不適格) 指摘なし
【 ロ . 指摘の概要 】
- 【 ハ . 改善予定の有無 】 有 (年 月に改善予定) 無
- (避難施設等)
【 イ . 指摘の内容 】 要是正の指摘あり (既存不適格) 指摘なし
【 ロ . 指摘の概要 】
- 【 ハ . 改善予定の有無 】 有 (年 月に改善予定) 無
- (その他)
【 イ . 指摘の内容 】 要是正の指摘あり (既存不適格) 指摘なし
【 ロ . 指摘の概要 】
- 【 ハ . 改善予定の有無 】 有 (年 月に改善予定) 無
-

【 3 . 建築物等に係る不具合等の状況 】

- 【 イ . 不具合等 】 有 無
- 【 ロ . 不具合等の記録 】 有 無
- 【 ハ . 改善の状況 】 実施済 改善予定 (年 月に改善予定) 予定なし
-

【 4 . 備 考 】

調査結果表

当該調査 に関与し た調査者		氏名	調査者番号
	代表となる調査者		
	その他の調査者		

番号	調査項目	対象の有無	調査結果			状況、対策等	担当調査者番号
			指摘なし	要是正	既存不適格		
1 敷地及び地盤							
(1)	地盤	地盤沈下等による不陸、傾斜等の状況					
(2)	敷地	敷地内の排水の状況					
(3)	敷地内の通路	敷地内の通路の確保の状況					
(4)		有効幅員の確保の状況					
(5)		敷地内の通路の支障物の状況					
(6)	塀	組積造の塀又は補強コンクリートブロック造の塀等の耐震対策の状況					
(7)		組積造の塀又は補強コンクリートブロック造の塀等の劣化及び損傷の状況					
(8)	擁壁	擁壁の劣化及び損傷の状況					
(9)		擁壁の水抜きパイプの維持保全の状況					
2 建築物の外部							
(1)	基礎	基礎の沈下等の状況					
(2)		基礎の劣化及び損傷の状況					
(3)	土台（木造に限る。）	土台の沈下等の状況					
(4)		土台の劣化及び損傷の状況					
(5)	外壁	外壁、軒裏及び外壁の開口部で延焼のおそれのある部分の防火対策の状況					
(6)		木造の外壁躯体の劣化及び損傷の状況					
(7)		組積造の外壁躯体の劣化及び損傷の状況					
(8)		補強コンクリートブロック造の外壁躯体の劣化及び損傷の状況					
(9)		鉄骨造の外壁躯体の劣化及び損傷の状況					
(10)		鉄筋コンクリート造及び鉄骨鉄筋コンクリート造の外壁躯体の劣化及び損傷の状況					
(11)	外装仕上げ材等	タイル、石貼り等（乾式工法によるものを除く。）、モルタル等の劣化及び損傷の状況					
(12)		乾式工法によるタイル、石貼り等の劣化及び損傷の状況					
(13)		金属系パネル（帳壁を含む。）の劣化及び損傷の状況					

番号	調査項目	対象の有無	調査結果			状況、対策等	担当調査者番号	
			指摘なし	要正	既存不適格			
(14)	外装仕上げ材等	コンクリート系パネル（帳壁を含む。）の劣化及び損傷の状況						
(15)	外壁 窓サッシ等	サッシ等の劣化及び損傷の状況						
(16)		はめ殺し窓のガラスの固定の状況						
(17)	外壁に緊結された広告板、空調室外機等	機器本体の劣化及び損傷の状況						
(18)		支持部分等の劣化及び損傷の状況						
3 屋上及び屋根								
(1)	屋上面	屋上面の劣化及び損傷の状況						
(2)	屋上周り（屋上面を除く。）	パラペットの立上り面の劣化及び損傷の状況						
(3)		笠木モルタル等の劣化及び損傷の状況						
(4)		金属笠木の劣化及び損傷の状況						
(5)		排水溝（ドレーンを含む。）の劣化及び損傷の状況						
(6)	屋根	屋根の防火対策の状況						
(7)		屋根の劣化及び損傷の状況						
(8)	機器及び工作物（冷却塔設備、広告塔等）	機器、工作物本体及び接合部の劣化及び損傷の状況						
(9)		支持部分等の劣化及び損傷の状況						
4 建築物の内部								
(1)	防火区画	令第112条第9項に規定する区画の状況						
(2)		令第112条第1項から第3項まで又は同条第5項から第8項までの各項に規定する区画の状況						
(3)		令第112条第12項又は第13項に規定する区画の状況						
(4)		防火区画の外周部	令第112条第10項に規定する外壁等及び同条第11項に規定する防火設備の処置の状況					
(5)			令第112条第10項に規定する外壁等及び同条第11項に規定する防火設備の劣化及び損傷の状況					
(6)	壁の室内に面する部分 躯体等	木造の壁の室内に面する部分の躯体の劣化及び損傷の状況						
(7)		組積造の壁の室内に面する部分の躯体の劣化及び損傷の状況						
(8)		補強コンクリートブロック造の壁の室内に面する部分の躯体の劣化及び損傷の状況						
(9)		鉄骨造の壁の室内に面する部分の躯体の劣化及び損傷の状況						
(10)		鉄筋コンクリート造及び鉄骨鉄筋コンクリート造の壁の室内に面する部分の躯体の劣化及び損傷の状況						

番号	調査項目	対象の有無	調査結果			状況、対策等	担当調査者番号	
			指摘なし	要是正	既存不適格			
(11)	壁の室内に面する部分	準耐火性能等の確保の状況						
(12)		部材の劣化及び損傷の状況						
(13)		鉄骨の耐火被覆の劣化及び損傷の状況						
(14)		給水管、配電管その他の管又は風道の区画貫通部の充填等の処理の状況						
(15)		令第114条に規定する界壁、間仕切壁及び隔壁	令第114条に規定する界壁、間仕切壁及び隔壁の状況					
(16)		令第128条の5各項に規定する建築物の壁の室内に面する部分	室内に面する部分の仕上げの維持保全の状況					
(17)	床	木造の床躯体の劣化及び損傷の状況						
(18)		鉄骨造の床躯体の劣化及び損傷の状況						
(19)		鉄筋コンクリート造及び鉄骨鉄筋コンクリート造の床躯体の劣化及び損傷の状況						
(20)	躯体等	準耐火性能等の確保の状況						
(21)		部材の劣化及び損傷の状況						
(22)		給水管、配電管その他の管又は風道の区画貫通部の充填等の処理の状況						
(23)	天井	令第128条の5各項に規定する建築物の天井の室内に面する部分	室内に面する部分の仕上げの維持保全の状況					
(24)		室内に面する部分の仕上げの劣化及び損傷の状況						
(25)		特定天井	特定天井の天井材の劣化及び損傷の状況					
(26)	防火設備（防火扉、防火シャッターその他これらに類するものに限る。）	区画に対応した防火設備の設置の状況						
(27)		居室から地上へ通じる主たる廊下、階段その他の通路に設置された防火設備におけるくぐり戸の設置の状況						
(28)		昭和48年建設省告示第2563号第1第1号口に規定する基準への適合の状況						

番号	調査項目	対象の有無	調査結果			状況、対策等	担当調査者番号
			指摘なし	要是正	既存不適格		
(29)	防火設備（防火扉、防火シャッターその他これらに類するものに限る。）	防火扉の開放方向					
(30)		常閉防火設備の本体と枠の劣化及び損傷の状況					
(31)		常閉防火設備の閉鎖又は作動の状況					
(32)		常閉防火設備の閉鎖又は作動の障害となる物品の放置の状況					
(33)		常閉防火扉の固定の状況					
(34)	照明器具、懸垂物等	照明器具、懸垂物等の落下防止対策の状況					
(35)		防火設備の閉鎖の障害となる照明器具、懸垂物等の状況					
(36)	居室の採光及び換気	採光のための開口部の面積の確保の状況					
(37)		採光の妨げとなる物品の放置の状況					
(38)		換気のための開口部の面積の確保の状況					
(39)		換気設備の設置の状況					
(40)		換気設備の作動の状況					
(41)		換気の妨げとなる物品の放置の状況					
(42)		石綿等を添加した建築材料	吹付け石綿及び吹付けロックウールでその含有する石綿の重量が当該建築材料の重量の0.1パーセントを超えるもの（以下「吹付け石綿等」という。）の使用の状況				
(43)	吹付け石綿等の劣化の状況						
(44)	除去又は囲い込み若しくは封じ込めによる飛散防止措置の実施の状況						
(45)	囲い込み又は封じ込めによる飛散防止措置の劣化及び損傷の状況						
5 避難施設等							
(1)	令第120条第2項に規定する通路	令第120条第2項に規定する通路の確保の状況					
(2)	廊下	幅員の確保の状況					
(3)		物品の放置の状況					
(4)	出入口	出入口の確保の状況					
(5)		物品の放置の状況					
(6)	屋上広場	屋上広場の確保の状況					
(7)	避難上有効なバルコニー	避難上有効なバルコニーの確保の状況					
(8)		手すり等の劣化及び損傷の状況					

番号	調査項目	対象の有無	調査結果			状況、対策等	担当調査者番号
			指摘なし	要是正	既存不適格		
(9)	避難上有効なバルコニー	物品の放置の状況					
(10)		避難器具の操作性の確保の状況					
(11)	階段	直通階段の設置の状況					
(12)		幅員の確保の状況					
(13)		手すりの設置の状況					
(14)		物品の放置の状況					
(15)		階段各部の劣化及び損傷の状況					
(16)	屋内に設けられた避難階段	階段室の構造の確保の状況					
(17)	階段	屋内と階段との間の防火区画の確保の状況					
(18)		開放性の確保の状況					
(19)	特別避難階段	バルコニー又は付室の構造及び面積の確保の状況					
(20)		付室等の排煙設備の設置の状況					
(21)		付室等の排煙設備の作動の状況					
(22)		付室等の外気に向かって開くことができる窓の状況					
(23)		物品の放置の状況					
(24)	排煙設備等	防煙区画の設置の状況					
(25)		防煙壁	防煙壁の劣化及び損傷の状況				
(26)			可動式防煙壁の作動の状況				
(27)	排煙設備	排煙設備の設置の状況					
(28)		排煙設備の作動の状況					
(29)		自然排煙口の維持保全の状況					
(30)	非常用の進入口等	非常用の進入口等の設置の状況					
(31)		非常用の進入口等の維持保全の状況					
(32)	その他の設備等	乗降ロビーの構造及び面積の確保の状況					
(33)		乗降ロビー等の排煙設備の設置の状況					
(34)		非常用エレベーター	乗降ロビー等の排煙設備の作動の状況				
(35)			乗降ロビー等の外気に向かって開くことができる窓の状況				
(36)		物品の放置の状況					
(37)		非常用エレベーターの作動の状況					
(38)	非常用の照明装置	非常用の照明装置の設置の状況					
(39)		非常用の照明装置の作動の状況					
(40)		照明の妨げとなる物品の放置の状況					

番号	調査項目		対象の有無	調査結果			状況、対策等	担当調査者番号
				指摘なし	要正	既存不適格		
6 その他								
(1)	特殊な構造等	膜構造建築物の膜体、取付部材等	膜体及び取付部材の劣化及び損傷の状況					
(2)			膜張力及びケーブル張力の状況					
(3)		免震構造建築物の免震層及び免震装置	免震装置の劣化及び損傷の状況（免震装置が可視状態にある場合に限る。）					
(4)				上部構造の可動の状況				
(5)	避雷設備		避雷針、避雷導線等の劣化及び損傷の状況					
(6)	煙突	建築物に設ける煙突	煙突本体及び建築物との接合部の劣化及び損傷の状況					
(7)				付帯金物の劣化及び損傷の状況				
(8)		令第138条第1項第1号に掲げる煙突	煙突本体の劣化及び損傷の状況					
(9)				付帯金物の劣化及び損傷の状況				
7 上記以外の調査項目								
特記事項								
番号	調査項目	指摘の具体的内容等		改善策の具体的内容等		改善（予定）年月		

(注意)

- ① この書類は、建築物ごとに作成してください。
- ② 記入欄が不足する場合は、枠を拡大、行を追加して記入するか、別紙に必要な事項を記入して添えてください。
- ③ 「当該調査に関与した調査者」欄は、建築基準法施行規則別記第36号の2様式第一面3欄に記入した調査者について記入し、「調査者番号」欄に調査者を特定できる番号、記号等を記入してください。当該建築物の調査を行った調査者が1人の場合は、その他の調査者欄は削除して構いません。
- ④ 該当しない調査項目がある場合は、当該項目の「番号」欄から「担当調査者番号」欄までを取消線で抹消してください。
- ⑤ 「調査結果」欄は、別表(い)欄に掲げる各調査項目ごとに記入してください。
- ⑥ 「調査結果」欄のうち「要是正」欄は、別表(い)欄に掲げる調査項目について(は)欄に掲げる判定基準に該当する場合に○印を記入してください。
- ⑦ 「検査結果」欄のうち「指摘なし」欄は、⑥に該当しない場合に○印を記入してください。
- ⑧ 「既存不適格」欄は、「要是正」欄に○印を記入した場合で、建築基準法第3条第2項の規定の適用を受けているものであることが確認されたときは、○印を記入してください。
- ⑨ 「担当調査者番号」欄は、「調査に関与した調査者」欄で記入した番号、記号等を記入してください。ただし、当該建築物の調査を行った調査者が1人の場合は、記入しなくても構いません。
- ⑩ 7「上記以外の調査項目」欄は、第1ただし書の規定により特定行政庁が調査項目を追加したときに、特定行政庁が追加した調査項目を追加し、⑤から⑧に準じて調査結果等を記入してください。なお、これらの項目がない場合は、7は削除して構いません。
- ⑪ 「特記事項」は、調査の結果、要是正の指摘があった場合のほか、指摘がない場合にあっても特記すべき事項がある場合に、該当する調査項目の番号、調査項目を記入し、「指摘の具体的内容等」欄に指摘又は特記すべき事項の具体的内容を記入するとともに、改善済みの場合及び改善策が明らかになっている場合は「改善策の具体的内容等」欄にその内容を記入し、改善した場合は「改善(予定)年月」欄に当該年月を記入し、改善予定年月が明らかになっている場合は「改善(予定)年月」欄に当該年月を()書きで記入してください。
- ⑫ 配置図及び各階平面図を別添1の様式に従い添付し、指摘(特記すべき事項を含む)のあった箇所や撮影した写真の位置等を明記してください。
- ⑬ 要是正とされた調査項目(既存不適格の場合を除く。)については、要是正とされた部分を撮影した写真を別添2の様式に従い添付してください。

関係写真

部位	番号	調査項目	調査結果
			<input type="checkbox"/> 要是正 <input type="checkbox"/> その他
写真貼付			特記事項

部位	番号	調査項目	調査結果
			<input type="checkbox"/> 要是正 <input type="checkbox"/> その他
写真貼付			特記事項

(注意)

- ① この書類は、調査の結果「要是正」かつ「既存不適格」ではない項目について作成してください。また、「既存不適格」及び「指摘なし」の項目についても、特記すべき事項があれば、必要に応じて作成してください。「要是正」の項目がない場合は、この書類は省略しても構いません。
- ② 記入欄が不足する場合は、枠を拡大、行を追加して記入するか、別紙に必要な事項を記入して添えてください。
- ③ 「部位」欄の「番号」、「調査項目」は、それぞれ別添様式の番号、調査項目に対応したものを記入してください。
- ④ 「調査結果」欄は、調査の結果、要是正の指摘があった場合は「要是正」のチェックボックスに「レ」マークを入れ、それ以外の場合で特記すべき事項がある場合は「その他」のチェックボックスに「レ」マークを入れてください。
- ⑤ 写真は、当該部位の外観の状況が確認できるように撮影したものを添付してください。

様式（A4）

定期点検報告書
（建築設備（昇降機を除く。））
（第一面）

建築基準法第12条第4項の規定により、定期点検の結果を報告します。この報告書に記載の事項は、事実と相違ありません。

横須賀市長

様

年 月 日

請負者

印

点検者氏名
点検者氏名
点検者氏名
点検者氏名

印
印
印
印

【1. 所有者】

【イ. 氏名のフリガナ】

【ロ. 氏名】

【ハ. 郵便番号】

【ニ. 住所】

【ホ. 電話番号】

.....
.....
.....
.....

【2. 管理者】

【イ. 氏名のフリガナ】

【ロ. 氏名】

【ハ. 郵便番号】

【ニ. 住所】

【ホ. 電話番号】

.....
.....
.....
.....

【3. 報告対象建築物】

【イ. 所在地】

【ロ. 名称のフリガナ】

【ハ. 名称】

【ニ. 用途】

.....
.....
.....
.....

【4. 検査による指摘の概要】

【イ. 指摘の内容】

【ロ. 指摘の概要】

要是正の指摘あり（既存不適格） 指摘なし

.....

【ハ. 改善予定の有無】

【ニ. その他特記事項】

有（ 年 月に改善予定） 無

※ 受付欄	※ 特記欄	※ 整理番号欄
年 月 日		
第 号		
係員印		

建築設備の状況等

【 1 . 建築物の概要 】

【 イ . 階 数 】 地上.....階 地下.....階
【 ロ . 延べ面積 】 m²

【 ハ . 検査対象建築設備 】 換気設備 排煙設備 非常用の照明装置
給水設備及び排水設備

【 2 . 検査日等 】

【 イ . 今回の検査 】年.....月.....日実施
【 ロ . 前回の検査 】 実施 (.....年.....月.....日報告) 未実施
【 ハ . 前回の検査に関する書類の写し 】 有 無

【 3 . 換気設備の検査者 】

(代表となる検査者)

【 イ . 資 格 】 (.....) 建築士 (.....) 登録第.....号
建築設備検査員 第.....号

【 ロ . 氏名のフリガナ 】

【 ハ . 氏 名 】

【 ニ . 勤 務 先 】 (.....) 建築士事務所 (.....) 知事登録第.....号

【 ホ . 郵便番号 】

【 ヘ . 所 在 地 】

【 ト . 電話番号 】

(その他の検査者)

【 イ . 資 格 】 (.....) 建築士 (.....) 登録第.....号
建築設備検査員 第.....号

【 ロ . 氏名のフリガナ 】

【 ハ . 氏 名 】

【 ニ . 勤 務 先 】 (.....) 建築士事務所 (.....) 知事登録第.....号

【 ホ . 郵便番号 】

【 ヘ . 所 在 地 】

【 ト . 電話番号 】

【 4 . 換気設備の概要 】

【 イ . 無窓居室 】 自然換気設備 (.....系統.....室) 機械換気設備 (.....系統.....室)

中央管理方式の空気調和設備 (.....系統.....室)

その他 (.....系統.....室) 無

【 ロ . 火気使用室 】 自然換気設備 (.....系統.....室) 機械換気設備 (.....系統.....室)

その他 (.....系統.....室) 無

【ハ．居室等】 自然換気設備（.....系統.....室）機械換気設備（.....系統.....室）
中央管理方式の空気調和設備（.....系統.....室）
その他（.....系統.....室） 無

【ニ．空気調和設備・冷暖房設備】 個別パッケージ 全空気 ヒートポンプ
ファンコイルユニット併用 その他（.....）

【ホ．防火ダンパーの有無】 有 無

【5．換気設備の検査の状況】

【イ．指摘の内容】 要是正の指摘あり（既存不適格） 指摘なし

【ロ．指摘の概要】

【ハ．改善予定の有無】 有（.....年.....月に改善予定） 無

【6．換気設備の不具合の発生状況】

【イ．不具合】 有 無

【ロ．不具合記録】 有 無

【ハ．改善の状況】 実施済 改善予定（.....年.....月に改善予定） 予定なし

【7．排煙設備の検査者】

（代表となる検査者）

【イ．資格】（.....）建築士（.....）登録第.....号
建築設備検査員 第.....号

【ロ．氏名のフリガナ】

【ハ．氏名】

【ニ．勤務先】（.....）建築士事務所（.....）知事登録第.....号

【ホ．郵便番号】

【ヘ．所在地】

【ト．電話番号】

（その他の検査者）

【イ．資格】（.....）建築士（.....）登録第.....号
建築設備検査員 第.....号

【ロ．氏名のフリガナ】

【ハ．氏名】

【ニ．勤務先】（.....）建築士事務所（.....）知事登録第.....号

【ホ．郵便番号】

【ヘ．所在地】

【ト．電話番号】

【8．排煙設備の概要】

【イ．避難安全検証法等の適用】 階避難安全検証法（.....階） 全館避難安全検証法
その他（.....）

【ロ．特別避難階段の階段室又は付室】

吸引式（.....区画）給気式（.....区画）加圧式（.....区画）無

【ハ．非常用エレベーターの昇降路又は乗降ロビー】

吸引式（.....区画）給気式（.....区画）加圧式（.....区画）無

【 14. 非常用の照明装置の不具合の発生状況 】

【イ. 不 具 合】 有 無

【ロ. 不具合記録】 有 無

【ハ. 改善の状況】 実施済 改善予定 (年 月に改善予定) 予定なし

【 15. 給水設備及び排水設備の検査者 】

(代表となる検査者)

【イ. 資 格】 () 建築士 () 登録第 号
建築設備検査員 第 号

【ロ. 氏名のフリガナ】

【ハ. 氏 名】

【ニ. 勤 務 先】 () 建築士事務所 () 知事登録第 号

【ホ. 郵便番号】

【ヘ. 所在地】

【ト. 電話番号】

(その他の検査者)

【イ. 資 格】 () 建築士 () 登録第 号
建築設備検査員 第 号

【ロ. 氏名のフリガナ】

【ハ. 氏 名】

【ニ. 勤 務 先】 () 建築士事務所 () 知事登録第 号

【ホ. 郵便番号】

【ヘ. 所在地】

【ト. 電話番号】

【 16. 給水設備及び排水設備の概要 】

【イ. 飲料水の配管設備】 給水タンク (基 m³) 貯水タンク (基 m³)

【ロ. 排水設備】 排水槽 (汚水槽 雑排水槽 合併槽 雨水槽・湧水槽)
その他 ()

【ハ. 圧力タンクの有無】 有 無
排水再利用配管設備 その他 ()

【ニ. 給湯方式】 局所式 中央式

【ホ. 湯沸器】 開放式燃焼器 半密閉式燃焼器 密閉式燃焼器

その他 ()

【 17. 給水設備及び排水設備の検査の状況 】

【イ. 指摘の内容】 要是正の指摘あり (既存不適格) 指摘なし

【ロ. 指摘の概要】

【ハ. 改善予定の有無】 有 (年 月に改善予定) 無

【 18. 給水設備及び排水設備の不具合の発生状況 】

【イ. 不 具 合】 有 無

【ロ. 不具合記録】 有 無

【ハ. 改善の状況】 実施済 改善予定 (年 月に改善予定) 予定なし

【 19. 備考 】

建築設備に係る不具合の状況

【 1 . 換気設備 】

不具合を把握した年月	不具合の概要	考えられる原因	改善(予定)年月	改善措置の概要等

【 2 . 排煙設備 】

不具合を把握した年月	不具合の概要	考えられる原因	改善(予定)年月	改善措置の概要等

【 3 . 非常用の照明装置 】

不具合を把握した年月	不具合の概要	考えられる原因	改善(予定)年月	改善措置の概要等

【 4 . 給水設備及び排水設備 】

不具合を把握した年月	不具合の概要	考えられる原因	改善(予定)年月	改善措置の概要等

検査結果表
(換気設備)

当該検査に関与した検査者		氏名	検査者番号
	代表となる検査者		
	その他の検査者		

番号	検査項目等	対象の有無	検査結果			状況、対策等	担当検査者番号
			指摘なし	要正	既存不適格		
1	法第28条第2項又は第3項に基づき換気設備が設けられた居室（換気設備を設けるべき調理室等を除く。）						
(1)	機械換気設備	機械換気設備（中央管理方式の空気調和設備を含む。）の外観	給気機の外気取り入れ口並びに直接外気に解放された給気口及び排気口への雨水等の防止措置の状況				
(2)			給気機の外気取り入れ口及び排気機の排気口の取付けの状況				
(3)			各室の給気口及び排気口の設置位置				
(4)			各室の給気口及び排気口の取付けの状況				
(5)			風道の取付けの状況				
(6)			風道の材質				
(7)			給気機又は排気機の設置の状況				
(8)			換気扇による換気の状況				
(9)			機械換気設備（中央管理方式の空気調和設備を含む。）の性能	各系統の換気量			
(10)	各室の換気量						
(11)	中央管理室における制御及び作動状態の監視の状況						
(12)	中央管理方式の空気調和設備	空気調和設備の主要機器及び配管の外観	空気調和設備の設置の状況				
(13)			空気調和設備及び配管の劣化及び損傷の状況				
(14)			空気調和設備の運転の状況				
(15)			空気ろ過器の点検口				
(16)			冷却塔と建築物の他の部分との離隔距離				
(17)		空気調和設備の性能	各室の温度				
(18)			各室の相対湿度				
(19)			各室の浮遊粉じん量				
(20)			各室の一酸化炭素含有率				
(21)			各室の二酸化炭素含有率				
(22)		各室の気流					
2	換気設備を設けるべき調理室等						
(1)	自然換気設備及び機械換気設備	排気筒、排気フード及び煙突の材質					
(2)		排気筒、排気フード及び煙突の取付けの状況					
(3)		給気口、給気筒、排気口、排気筒、排気フード及び煙突の大きさ					
(4)		給気口、排気口及び排気フードの位置					
(5)		給気口、給気筒、排気口、排気筒、排気フード及び煙突の設置の状況					
(6)		排気筒及び煙突の断熱の状況					
(7)		排気筒及び煙突と可燃物、電線等との離隔距離					
(8)		煙突等への防火ダンパー、風道等の設置の状況					
(9)	自然換気設備	煙突の先端の立ち上がりの状況（密閉型燃焼器具の煙突を除く。）					
(10)	機械換気設備	煙突に連結した排気筒及び半密閉式瞬間湯沸器等の設置の状況					
(11)		換気扇による換気の状況					
(12)		給気機又は排気機の設置の状況					
(13)		機械換気設備の換気量					

番号	検査項目等	対象の有無	検査結果			状況、対策等	担当検査者番号
			指摘なし	要是正	既存不適格		
3 法第28条第2項又は第3項に基づき換気設備が設けられた居室等							
(1)	防火ダンパー等	防火ダンパーの設置の状況					
(2)		防火ダンパーの取付けの状況					
(3)		防火ダンパーの作動の状況					
(4)		防火ダンパーの劣化及び損傷の状況					
(5)		防火ダンパーの点検口の有無及び大きさ並びに検査口の有無					
(6)		防火ダンパーの温度ヒューズ					
(7)		壁及び床の防火区画貫通部の措置の状況					
(8)		連動型防火ダンパーの煙感知器、熱煙複合式感知器及び熱感知器の位置					
(9)		連動型防火ダンパーの煙感知器、熱煙複合式感知器及び熱感知器との連動の状況					
4 上記以外の検査項目等							
特記事項							
番号	検査項目等	指摘の具体的内容等	改善策の具体的内容等	改善(予定)年月			

(注意)

- ① この書類は、建築物ごとに作成してください。
- ② 記入欄が不足する場合は、枠を拡大、行を追加して記入するか、別紙に必要な事項を記入して添えてください。
- ③ 「当該検査に関与した検査者」欄は、建築基準法施行規則別記第36の6様式第二面4欄に記入した検査者について記入し、「検査者番号」欄に検査者を特定できる番号、記号等を記入してください。当該建築設備の検査を行った検査者が1人の場合は、その他の検査者欄は削除して構いません。
- ④ 検査対象建築物に換気設備がない場合は、この様式は省略して構いません。
- ⑤ 該当しない検査項目等がある場合は、当該項目の「番号」欄から「担当検査者番号」欄までを取消線で抹消してください。
- ⑥ 「検査結果」欄は、別表第一(ろ)欄に掲げる各検査事項ごとに記入してください。
- ⑦ 「検査結果」欄のうち「要是正」欄は、別表第一(ろ)欄に掲げる検査事項について同表(に)欄に掲げる判定基準に該当する場合に○印を記入してください。
- ⑧ 「検査結果」欄のうち「指摘なし」欄は、⑦に該当しない場合に○印を記入してください。
- ⑨ 「既存不適格」欄は、「要是正」欄に○印を記入した場合で、建築基準法第3条第2項の規定の適用を受けているものであることが確認されたときは、○印を記入してください。
- ⑩ 「担当検査者番号」欄は、「検査に関与した検査者」欄で記入した番号、記号等を記入してください。ただし、当該建築設備の検査を行った検査者が1人の場合は、記入しなくても構いません。
- ⑪ 1(10)「各室の換気量」については、法第28条第2項又は第3項に基づき換気設備が設けられた居室(換気設備を設けるべき調理室等を除く。)の換気状況評価表(別表1)を添付してください。
- ⑫ 2(13)「機械換気設備の換気量」については、換気設備を設けるべき調理室等の換気風量測定表(別表2)を添付してください。
- ⑬ 4「上記以外の検査項目等」は、第2ただし書の規定により特定行政庁が検査項目等を追加したとき又は第2第2項の規定により検査の方法を記載した図書があるときに、特定行政庁が追加した検査項目等又は第2第2項に規定する図書に記載されている検査項目等を追加し、⑥から⑨に準じて検査結果等を記入してください。なお、これらの項目等がない場合は、4は削除して構いません。
- ⑭ 「特記事項」は、検査の結果、要是正の指摘があった場合のほか、指摘がない場合にあっても特記すべき事項がある場合に、該当する検査項目等の番号、検査項目等を記入し、「指摘の具体的内容等」欄に指摘又は特記すべき事項の具体的内容を記入するとともに、改善済みの場合及び改善策が明らかになっている場合は「改善策の具体的内容等」欄にその内容を記入し、改善した場合は「改善(予定)年月」欄に当該年月を記入し、改善予定年月が明らかになっている場合は「改善(予定)年月」欄に当該年月を()書きで記入してください。
- ⑮ 要是正とされた検査項目等(既存不適格の場合を除く。)については、要是正とされた部分を撮影した写真を別添の様式に従い添付してください。

検査結果表
(非常用の照明装置)

当該検査に関与した検査者		氏名	検査者番号
	代表となる検査者		
	その他の検査者		

番号	検査項目等	対象の有無	検査結果			状況、対策等	担当検査者番号
			指摘なし	要是正	既存不適格		
1 照明器具							
(1)	非常用の照明器具	使用電球、ランプ等 照明器具の取付けの状況					
2 電池内蔵形の蓄電池、電源別置形の蓄電池及び自家用発電装置							
(1)	予備電源	予備電源への切替え及び器具の点灯の状況					
(2)		予備電源の性能					
(3)	照度	照度の状況					
(4)	分電盤	非常用電源分岐回路の表示の状況					
(5)	配線	配電管等の防火区画の貫通措置の状況（隠蔽部分及び埋設部分を除く。）					
3 電源別置形の蓄電池及び自家用発電装置							
(1)	配線	照明器具の取付けの状況及び配線の接続の状況（隠蔽部分及び埋設部分を除く。）					
(2)		電気回路の接続の状況					
(3)		接続部（幹線分岐及びボックス内に限る。）の耐熱処理の状況					
(4)		予備電源から非常用の照明器具間の配線の耐熱処理の状況（隠蔽部分及び埋設部分を除く。）					
(5)	切替回路	常用の電源から蓄電池設備への切替えの状況					
(6)		蓄電池設備と自家用発電装置併用の場合の切替えの状況					
4 電池内蔵形の蓄電池							
(1)	配線及び充電ランプ	充電ランプの点灯の状況					
(2)		誘導灯及び非常用照明兼用器具の専用回路の確保の状況					
5 電源別置形の蓄電池							
(1)	蓄電池	蓄電池等の状況	蓄電池室の防火区画等の貫通措置の状況				
(2)			蓄電池室の換気の状況				
(3)			蓄電池の設置の状況				
(4)		蓄電池の性能	電圧				
(5)	電解液比重						
(6)		電解液の温度					
(7)	充電器	充電器室の防火区画等の貫通措置の状況					
(8)			キュービクルの取付けの状況				
6 自家用発電装置							
(1)	自家用発電装置	自家用発電装置等の状況	自家用発電機室の防火区画等の貫通措置の状況				
(2)			発電機の発電容量				
(3)			発電機及び原動機の状況				
(4)			燃料油、潤滑油及び冷却水の状況				
(5)			始動用の空気槽の圧力				
(6)			セル始動用蓄電池及び電気ケーブルの接続の状況				

番号	検査項目等	対象の有無	検査結果			状況、対策等	担当検査者番号
			指摘なし	要是正	既存不適格		
(7)	自家用発電装置	自家用発電装置等の状況	燃料及び冷却水の漏洩の状況				
(8)			計器類及びランプ類の指示及び点灯の状況				
(9)			自家用発電装置の取付けの状況				
(10)			自家用発電機室の給排気の状況（屋内に設置されている場合に限る。）				
(11)			接地線の接続の状況				
(12)		絶縁抵抗					
(13)		自家用発電装置の性能	電源の切替えの状況				
(14)			始動の状況				
(15)			音、振動等の状況				
(16)			排気の状況				
(17)	コンプレッサー、燃料ポンプ、冷却水ポンプ等の補機類の作動の状況						
7	上記以外の検査項目等						
特記事項							
番号	検査項目等	指摘の具体的内容等	改善策の具体的内容等	改善(予定)年月			

(注意)

- ① この書類は、建築物ごとに作成してください。
- ② 記入欄が不足する場合は、枠を拡大、行を追加して記入するか、別紙に必要な事項を記入して添えてください。
- ③ 「当該検査に関与した検査者」欄は、建築基準法施行規則別記第36の6様式第二面12欄に記入した検査者について記入し、「検査者番号」欄に検査者を特定できる番号、記号等を記入してください。当該建築設備の検査を行った検査者が1人の場合は、その他の検査者欄は削除して構いません。
- ④ 検査対象建築物に非常用の照明装置がない場合は、この様式は省略して構いません。
- ⑤ 該当しない検査項目等がある場合は、当該項目の「番号」欄から「担当検査者番号」欄までを取消線で抹消してください。
- ⑥ 「検査結果」欄は、別表第三(ろ)欄に掲げる各検査事項ごとに記入してください。
- ⑦ 「検査結果」欄のうち「要是正」欄は、別表第三(ろ)欄に掲げる検査事項について同表(に)欄に掲げる判定基準に該当する場合に○印を記入してください。
- ⑧ 「検査結果」欄のうち「指摘なし」欄は、⑥に該当しない場合に○印を記入してください。
- ⑨ 「既存不適格」欄は、「要是正」欄に○印を記入した場合で、建築基準法第3条第2項の規定の適用を受けているものであることが確認されたときは、○印を記入してください。
- ⑩ 「担当検査者番号」欄は、「検査に関与した検査者」欄で記入した番号、記号等を記入してください。ただし、当該建築設備の検査を行った検査者が1人の場合は、記入しなくても構いません。
- ⑪ 2(3)「照度」については、非常用の照明装置の照度測定表(別表4)を添付してください。
- ⑫ 7「上記以外の検査項目等」は、第2ただし書の規定により特定行政庁が検査項目等を追加したとき又は第2第2項の規定により検査の方法を記載した図書があるときに、特定行政庁が追加した検査項目等又は第2第2項に規定する図書に記載されている検査項目等を追加し、⑥から⑨に準じて検査結果等を記入してください。なお、これらの項目等がない場合は、7は削除して構いません。
- ⑬ 「特記事項」は、検査の結果、要是正の指摘があった場合のほか、指摘がない場合にあっても特記すべき事項がある場合に、該当する検査項目等の番号、検査項目等を記入し、「指摘の具体的内容等」欄に指摘又は特記すべき事項の具体的内容を記入するとともに、改善済みの場合及び改善策が明らかになっている場合は「改善策の具体的内容等」欄にその内容を記入し、改善した場合は「改善(予定)年月」欄に当該年月を記入し、改善予定年月が明らかになっている場合は「改善(予定)年月」欄に当該年月を()書きで記入してください。
- ⑭ 要是正とされた検査項目等(既存不適格の場合を除く。)については、要是正とされた部分を撮影した写真を別添の様式に従い添付してください。

検査結果表
(給水設備及び排水設備)

当該検査に関与した検査者	代表となる検査者	氏名	検査者番号
	その他の検査者		

番号	検査項目等	検査結果			担当検査者番号
		指摘なし	要是正	既存不適格	
1	飲料用の配管設備、排水設備				
(1)	飲料用配管、配管の取付けの状況				
(2)	排水配管（隠配管の腐食及び漏水の状況				
(3)	蔽部分及び埋設部分を除く。）配管が貫通する箇所の損傷防止措置の状況				
(4)	継手類の取付けの状況				
(5)	保温措置の状況				
(6)	防火区画等の貫通措置の状況				
(7)	配管の支持金物				
(8)	飲料水系統配管の汚染防止措置の状況				
(9)	止水弁の設置の状況				
(10)	ウォーターハンマーの防止措置の状況				
(11)	給湯管及び膨張管の設置の状況				
2	飲料水の配管設備				
(1)	飲料用の給水タンク及び貯水タンク（以下「給水タンク等」という。）並びに給水ポンプ	給水タンク等の設置の状況			
(2)		給水タンク等の通気管、水抜き管、オーバーフロー管等の設置の状況			
(3)		給水タンク等の腐食及び漏水の状況			
(4)		給水用圧力タンクの安全装置の状況			
(5)		給水ポンプの運転の状況			
(6)		給水タンク及ポンプ等の取付けの状況			
(7)		給水タンク等の内部の状況			
(8)	給湯設備（循環ポンプを含む。）	給湯設備（ガス湯沸器を除く。）の取付けの状況			
(9)		ガス湯沸器の取付けの状況			
(10)		給湯設備の腐食及び漏水の状況			
(11)		ガス湯沸器の煙突及び給排気部の構造			
3	排水設備				
(1)	排水槽	排水槽のマンホールの大きさ			
(2)		排水槽の通気の状況			
(3)		排水漏れの状況			
(4)		排水ポンプの設置の状況			
(5)		排水ポンプの運転の状況			
(6)		地下街の非常用の排水設備の処理能力及び予備電源の状況			
(7)	排水再利用配管設備（中水道を含む。）	雑用水の用途			
(8)		雑用水給水栓の表示の状況			
(9)		配管の標識等			
(10)		雑用水タンク、ポンプ等の設置の状況			
(11)		消毒装置			
(12)	その他	衛生器具の取付けの状況			
(13)		排水トラップ	排水トラップの取付けの状況		
(14)		阻集器	阻集器の構造、機能及び設置の状況		
(15)		配水管	公共下水道等への接続の状況		
(16)			雨水排水立て管の接続の状況		
(17)			排水の状況		
(18)			掃除口の取付けの状況		
(19)			雨水系統との接続の状況		
(20)			間接排水の状況		
(21)		通気管	通気開口部の状況		
(22)			通気管の状況		
4	上記以外の検査項目等				

特記事項

番号	検査項目等	指摘の具体的内容等	改善策の具体的内容等	改善（予定）年月

(注意)

- ① この書類は、建築物ごとに作成してください。
- ② 記入欄が不足する場合は、枠を拡大、行を追加して記入するか、別紙に必要な事項を記入して添えてください。
- ③ 「当該検査に関与した検査者」欄は、建築基準法施行規則別記第36の4様式第二面16欄に記入した検査者について記入し、「検査者番号」欄に検査者を特定できる番号、記号等を記入してください。当該建築設備の検査を行った検査者が1人の場合は、その他の検査者欄は削除して構いません。
- ④ 検査対象建築物に給水設備及び排水設備がない場合は、この様式は省略して構いません。
- ⑤ 該当しない検査項目等がある場合は、当該項目の「番号」欄から「担当検査者番号」欄までを取消線で抹消してください。
- ⑥ 「検査結果」欄は、別表第四（ろ）欄に掲げる各検査事項ごとに記入してください。
- ⑦ 「検査結果」欄のうち「要是正」欄は、別表第四（ろ）欄に掲げる検査事項について同表（に）欄に掲げる判定基準に該当する場合に○印を記入してください。
- ⑧ 「検査結果」欄のうち「指摘なし」欄は、⑥に該当しない場合に○印を記入してください。
- ⑨ 「既存不適格」欄は、「要是正」欄に○印を記入した場合で、建築基準法第3条第2項の規定の適用を受けているものであることが確認されたときは、○印を記入してください。
- ⑩ 「担当検査者番号」欄は、「検査に関与した検査者」欄で記入した番号、記号等を記入してください。ただし、当該建築設備の検査を行った検査者が1人の場合は、記入しなくても構いません。
- ⑪ 4「上記以外の検査項目等」は、第2ただし書の規定により特定行政庁が検査項目等を追加したとき又は第2第2項の規定により検査の方法を記載した図書があるときに、特定行政庁が追加した検査項目等又は第2第2項に規定する図書に記載されている検査項目等を追加し、⑥から⑨に準じて検査結果等を記入してください。なお、これらの項目等がない場合は、4は削除して構いません。
- ⑫ 「特記事項」は、検査の結果、要是正の指摘があった場合のほか、指摘がない場合に於いても特記すべき事項がある場合に、該当する検査項目等の番号、検査項目等を記入し、「指摘の具体的内容等」欄に指摘又は特記すべき事項の具体的内容を記入するとともに、改善済みの場合及び改善策が明らかになっている場合は「改善策の具体的内容等」欄にその内容を記入し、改善した場合は「改善（予定）年月」欄に当該年月を記入し、改善予定年月が明らかになっている場合は「改善（予定）年月」欄に当該年月を（ ）書きで記入してください。
- ⑬ 要是正とされた検査項目等（既存不適格の場合を除く。）については、要是正とされた部分を撮影した写真を別添の様式に従い添付してください。

検査結果表
(排煙設備)

当該検査に関与した検査者		氏名	検査者番号
	代表となる検査者		
	その他の検査者		

番号	検査項目等	対象の有無	検査結果			状況、対策等	担当検査者番号
			指摘なし	要是正	既存不適格		
1	令第123条第3項第2号に規定する階段室又は付室、令第129条の13の3第13項に規定する昇降路又は乗降ロビー、令第126条の2第1項に規定する居室等						
(1)	排煙機の 外観		排煙機の設置の状況				
(2)			排煙風道との接続の状況				
(3)			煙排出口の設置の状況				
(4)			煙排出口の周囲の状況				
(5)			屋外に設置された煙排出口への雨水等の防止措置の状況				
(6)	排煙機の 性能		排煙口の開放との連動起動の状況				
(7)			作動の状況				
(8)			電源を必要とする排煙機の予備電源による作動の状況				
(9)			排煙機の排煙風量				
(10)			中央管理室における制御及び作動状態の監視の状況				
(11)	排煙口 機械排煙設備の 排煙口の外観		排煙口の位置				
(12)			排煙口の周囲の状況				
(13)			排煙口の取付けの状況				
(14)			手動開放装置の設置の状況				
(15)			手動開放装置の操作方法の表示の状況				
(16)	排煙口 機械排煙設備の 排煙口の性能		手動開放装置による開放の状況				
(17)			排煙口の開放の状況				
(18)			排煙口の排煙風量				
(19)			中央管理室における制御及び作動状態の監視の状況				
(20)			煙感知器による作動の状況				
(21)	排煙風道 機械排煙設備の排煙風道（隠蔽部分及び埋設部分を除く。） 防火ダンパー		排煙風道の劣化及び損傷の状況				
(22)			排煙風道の取付けの状況				
(23)			排煙風道の材質				
(24)			防煙壁の貫通措置の状況				
(25)			排煙風道と可燃物、電線等との離隔距離及び断熱の状況				
(26)			防火ダンパーの取付けの状況				
(27)			防火ダンパーの作動の状況				
(28)			防火ダンパーの劣化及び損傷の状況				
(29)			防火ダンパーの点検口の有無及び大きさ並びに検査口の有無				
(30)			防火ダンパーの温度ヒューズ				
(31)			壁及び床の防火区画貫通部の措置の状況				
(32)	特殊な構造の排煙設備	特殊な構造の排煙設備の排煙口及び給気口の外観	排煙口及び給気口の大きさ及び位置				
(33)			排煙口及び給気口の周囲の状況				
(34)			排煙口及び給気口の取付けの状況				

番号	検査項目等	対象の有無	検査結果			状況、対策等	担当検査者番号
			指摘なし	要是正	既存不適格		
(35)	特殊な構造の排煙設備の排煙口及び給気口の外観	特殊な構造の排煙設備の排煙口及び給気口の性能	手動開放装置の設置の状況				
(36)		手動開放装置の操作方法の表示の状況					
(37)		特殊な構造の排煙設備の排煙口の性能	排煙口の排煙風量				
(38)		中央管理室における制御及び作動状態の監視の状況					
(39)		煙感知器による作動の状況					
(40)		特殊な構造の排煙設備の給気風道（隠蔽部分及び埋設部分を除く。）	給気風道の劣化及び損傷の状況				
(41)		給気風道の材質					
(42)		給気風道の取付けの状況					
(43)		防煙壁の貫通措置の状況					
(44)		特殊な構造の排煙設備の給気送風機の給気送風機の設置の状況					
(45)		給気風道との接続の状況					
(46)		排煙口の開放と連動起動の状況					
(47)		作動の状況					
(48)		特殊な構造の排煙設備の給気送風機の性能	電源を必要とする給気送風機の予備電源による作動の状況				
(49)		中央管理室における制御及び作動状態の監視の状況					
(50)		特殊な構造の排煙設備の給気送風機の吸込口	吸込口の設置位置				
(51)		吸込口の周囲の状況					
(52)		屋外に設置された吸込口への雨水等の防止措置の状況					
2 令第123条第3項第2号に規定する階段室又は付室、令第129条の13の3第13項に規定する昇降路又は乗降ロビー							
(1)	特別避難階段の階段室又は付室及び非常用エレベーターの昇降路又は乗降ロビーに設ける排煙口及び給気口	排煙機、排煙口及び給気口の作動の状況					
(2)		給気口の周囲の状況					
(3)		排煙風道（隠蔽部分及び埋設部分を除く。）	排煙風道の劣化及び損傷の状況				
(4)		排煙風道の取付けの状況					
(5)		排煙風道の材質					
(6)		給気口の周囲の状況					
(7)		給気口の取付けの状況					
(8)		給気口の性能	給気口の手動開放装置の設置の状況				
(9)		給気口の手動開放装置の操作方法の表示の状況					
(10)		給気口の手動開放装置による開放の状況					
(11)		給気口の開放の状況					
(12)		給気風道（隠蔽部分及び埋設部分を除く。）	給気風道の劣化及び損傷の状況				
(13)		給気風道の取付けの状況					
(14)		給気風道の材質					
(15)		給気送風機の設置の状況					
(16)		給気送風機の外観	給気風道との接続の状況				
(17)		給気送風機の性能	給気口の開放と連動起動の状況				
(18)		給気送風機の作動の状況					

番号	検査項目等		対象の有無	検査結果			状況、対策等	担当検査者番号
				指摘なし	要是正	既存不適格		
(19)	加圧防排煙設備	給気送風機の性能	電源を必要とする給気送風機の子備電源による作動の状況					
(20)			中央管理室における制御及び作動状態の監視の状況					
(21)		給気送風機の吸込口	吸込口の設置位置					
(22)			吸込口の周囲の状況					
(23)			屋外に設置された吸込口への雨水等の防止措置の状況					
(24)		遮煙開口部の性能	遮煙開口部の排出風速					
(25)		空気逃し口の外觀	空気逃し口の大きさ及び位置					
(26)			空気逃し口の周囲の状況					
(27)			空気逃し口の取付けの状況					
(28)		空気逃し口の性能	空気逃し口の作動の状況					
(29)		圧力調整装置の外觀	圧力調整装置の大きさ及び位置					
(30)			圧力調整装置の周囲の状況					
(31)			圧力調整装置の取付けの状況					
(32)		圧力調整装置の性能	圧力調整装置の作動の状況					
3 令第126条の2第1項に規定する居室等								
(1)	可動防煙壁	手動降下装置の作動の状況						
(2)		手動降下装置による連動の状況						
(3)		煙感知器による連動の状況						
(4)		可動防煙壁の材質						
(5)		可動防煙壁の防煙区画						
(6)		中央管理室における制御及び作動状態の監視の状況						
4 予備電源								
(1)	自家用発電装置	自家用発電装置等の状況	自家用発電機室の防火区画貫通措置の状況					
(2)			発電機の発電容量					
(3)			発電機及び原動機の状況					
(4)			燃料油、潤滑油及び冷却水の状況					
(5)			始動用の空気槽の圧力					
(6)			セル始動用蓄電池及び電気ケーブルの接続の状況					
(7)			燃料及び冷却水の漏洩の状況					
(8)			計器類及びランプ類の指示及び点灯の状況					
(9)			自家用発電装置の取付けの状況					
(10)			自家用発電機室の給排気の状況（屋内に設置されている場合に限る。）					
(11)			接地線の接続の状況					
(12)			絶縁抵抗					
(13)		自家用発電装置の性能	電源の切替えの状況					
(14)			始動の状況					
(15)			運転の状況					
(16)			排気の状況					
(17)			コンプレッサー、燃料ポンプ、冷却水ポンプ等の補機類の作動の状況					

番号	検査項目等	対象の有無	検査結果			状況、対策等	担当検査者番号	
			指摘なし	要是正	既存不適格			
(18)	直結エンジンの外観	直結エンジンの設置の状況						
(19)			燃料油、潤滑油及び冷却水の状況					
(20)			セル始動用蓄電池及び電気ケーブルの接続の状況					
(21)			計器類及びランプ類の指示及び点灯の状況					
(22)			給気部及び排気管の取付けの状況					
(23)			Vベルト					
(24)			接地線の接続の状況					
(25)			絶縁抵抗					
(26)			直結エンジンの性能	始動及び停止の状況				
(27)	運転の状況							
5 上記以外の検査項目等								
特記事項								
番号	検査項目等	指摘の具体的内容等	改善策の具体的内容等	改善(予定)年月				

(注意)

- ① この書類は、建築物ごとに作成してください。
- ② 記入欄が不足する場合は、枠を拡大、行を追加して記入するか、別紙に必要な事項を記入して添えてください。
- ③ 「当該検査に関与した検査者」欄は、建築基準法施行規則別記第36の6様式第二面8欄に記入した検査者について記入し、「検査者番号」欄に検査者を特定できる番号、記号等を記入してください。当該建築設備の検査を行った検査者が1人の場合は、その他の検査者欄は削除して構いません。
- ④ 検査対象建築物に排煙設備がない場合は、この様式は省略して構いません。
- ⑤ 該当しない検査項目等がある場合は、当該項目の「番号」欄から「担当検査者番号」欄までを取消線で抹消してください。
- ⑥ 「検査結果」欄は、別表第二(ろ)欄に掲げる各検査事項ごとに記入してください。
- ⑦ 「検査結果」欄のうち「要是正」欄は、別表第二(ろ)欄に掲げる検査事項について同表(に)欄に掲げる判定基準に該当する場合に○印を記入してください。
- ⑧ 「検査結果」欄のうち「指摘なし」欄は、⑦に該当しない場合に○印を記入してください。
- ⑨ 「既存不適格」欄は、「要是正」欄に○印を記入した場合で、建築基準法第3条第2項の規定の適用を受けているものであることが確認されたときは、○印を記入してください。
- ⑩ 「担当検査者番号」欄は、「検査に関与した検査者」欄で記入した番号、記号等を記入してください。ただし、当該建築設備の検査を行った検査者が1人の場合は、記入しなくても構いません。
- ⑪ 1(9)「排煙機の排煙風量」及び1(18)「排煙口の排煙風量」については、排煙風量測定記録表(別表3)を添付してください。
- ⑫ 1(37)「排煙口の排煙風量」については、排煙風量測定記録表(別表3-2)を添付してください。
- ⑬ 2(24)「遮煙開口部の排出風速」については、排煙風量測定記録表(別表3-3)を添付してください。
- ⑭ 5「上記以外の検査項目等」は、第2ただし書の規定により特定行政庁が検査項目等を追加したとき又は第2第2項の規定により検査の方法を記載した図書があるときに、特定行政庁が追加した検査項目等又は第2第2項に規定する図書に記載されている検査項目等を追加し、⑥から⑨に準じて検査結果等を記入してください。なお、これらの項目等がない場合は、5は削除して構いません。
- ⑮ 「特記事項」は、検査の結果、要是正の指摘があった場合のほか、指摘がない場合にあっても特記すべき事項がある場合に、該当する検査項目等の番号、検査項目等を記入し、「指摘の具体的内容等」欄に指摘又は特記すべき事項の具体的内容を記入するとともに、改善済みの場合及び改善策が明らかになっている場合は「改善策の具体的内容等」欄にその内容を記入し、改善した場合は「改善(予定)年月」欄に当該年月を記入し、改善予定年月が明らかになっている場合は「改善(予定)年月」欄に当該年月を()書きで記入してください。
- ⑯ 要是正とされた検査項目等(既存不適格の場合を除く。)については、要是正とされた部分を撮影した写真を別添の様式に従い添付してください。

関係写真

部位	番号	検査項目等	検査結果
			<input type="checkbox"/> 要是正 <input type="checkbox"/> その他
写真貼付			特記事項

部位	番号	検査項目等	検査結果
			<input type="checkbox"/> 要是正 <input type="checkbox"/> その他
写真貼付			特記事項

(注意)

- ① この書類は、検査の結果「要是正」かつ「既存不適格」ではない項目等について作成してください。また、「既存不適格」及び「指摘なし」の項目等についても、特記すべき事項があれば、必要に応じて作成してください。「要是正」の項目等がない場合は、この書類は省略しても構いません。
- ② 記入欄が不足する場合は、枠を拡大、行を追加して記入するか、別紙に必要な事項を記入して添えてください。
- ③ 「部位」欄の「番号」、「検査項目等」は、それぞれ別添様式の番号、検査項目等に対応したものを記入してください。
- ④ 「検査結果」欄は、検査の結果、要是正の指摘があった場合は「要是正」のチェックボックスに「レ」マークを入れ、それ以外の場合で特記すべき事項がある場合は「その他」のチェックボックスに「レ」マークを入れてください。
- ⑤ 写真は、当該部位の外観の状況が確認できるように撮影したものを添付してください。

別表 1 法第28条第2項又は第3項に基づき換気設備が設けられた居室(換気設備を設けるべき調理室等を除く。)の換気状況評価表 (A4)

測定年月日 階	室名	測定機器メーカー名		型式番号等		判定
		必要換気量 (m ³ /h)	換気方式	換気設備機種名 *注1)	換気状況の評価 *注2)	
			一種 ・ 二種 ・ 三種			指摘なし ・ 要是正
			一種 ・ 二種 ・ 三種			指摘なし ・ 要是正
			一種 ・ 二種 ・ 三種			指摘なし ・ 要是正
			一種 ・ 二種 ・ 三種			指摘なし ・ 要是正
			一種 ・ 二種 ・ 三種			指摘なし ・ 要是正
			一種 ・ 二種 ・ 三種			指摘なし ・ 要是正
			一種 ・ 二種 ・ 三種			指摘なし ・ 要是正
			一種 ・ 二種 ・ 三種			指摘なし ・ 要是正
			一種 ・ 二種 ・ 三種			指摘なし ・ 要是正
			一種 ・ 二種 ・ 三種			指摘なし ・ 要是正

注 1) 室ごとに単独の換気扇がある場合など、換気設備が特定されている場合は、その名称を記入する。

注 2) 「換気状況の評価」欄には、外気取り入れ口における風量測定を行うことが最も確実であり、換気量測定を行った場合は、その測定結果を記入する。

これに代わる方法として、各室の二酸化炭素濃度の測定を行い、居住者数と測定値に矛盾がないか確認する等を行った場合には、その結果を記入する。

別表 2 換気設備を設けるべき調理室等の換気風量測定表 (A4)

測定年月日	測定機器メーカー名		型式番号等		測定風速 (m/s) *注)	測定風量 (m³/h)	判 定
室 番 (場所)	使 用 器 具	発 熱 量 (kW)	換 気 型 式 (n)	必要換気量 (m³/h)			
			40 ・ 30 ・ 20 ・ 2				指摘なし ・ 要是正
			40 ・ 30 ・ 20 ・ 2				指摘なし ・ 要是正
			40 ・ 30 ・ 20 ・ 2				指摘なし ・ 要是正
			40 ・ 30 ・ 20 ・ 2				指摘なし ・ 要是正
			40 ・ 30 ・ 20 ・ 2				指摘なし ・ 要是正
			40 ・ 30 ・ 20 ・ 2				指摘なし ・ 要是正
			40 ・ 30 ・ 20 ・ 2				指摘なし ・ 要是正
			40 ・ 30 ・ 20 ・ 2				指摘なし ・ 要是正
			40 ・ 30 ・ 20 ・ 2				指摘なし ・ 要是正
			40 ・ 30 ・ 20 ・ 2				指摘なし ・ 要是正
			40 ・ 30 ・ 20 ・ 2				指摘なし ・ 要是正
			40 ・ 30 ・ 20 ・ 2				指摘なし ・ 要是正
			40 ・ 30 ・ 20 ・ 2				指摘なし ・ 要是正
			40 ・ 30 ・ 20 ・ 2				指摘なし ・ 要是正

注) 「測定風速」欄には、原則として測定した箇所の平均風速を記入する。

別表 3 排煙風量測定記録表 (A4)

*注1)

測定年月日	測定機器メーカー名	型式番号等
1	排煙機系統 (機器番号等)	排煙機銘板表示
		排煙機の規定風量 最大防煙区画面積 $m^2 \times 1 \text{ or } 2 =$ m^3/min

2	排 煙 口						判 定
	階	室 名	排煙口面積 (㎡)	測定風速 (m/s) *注2)	測定風量 (㎡/min)	規定風量 (㎡/min)	
							指摘なし ・ 要是正
							指摘なし ・ 要是正
							指摘なし ・ 要是正
						指摘なし ・ 要是正	

3	排 煙 機					判 定
	排煙機 (番号等)	煙排出口面積 (㎡)	測定風速 (m/s) *注2)	測定風量 (㎡/min)	規定風量 (㎡/min)	
						指摘なし ・ 要是正

4	直結エンジン(内燃エンジン)の有無	予備電源又は直結エンジンの切り替え
	有 ・ 無	指摘なし ・ 要是正

5	排煙系統図 (排煙機と排煙口の対応関係がわかる図を記入すること)

注 1) 本記録表は、排煙機系統ごとに記入する。

注 2) 「測定風速」欄には、原則として測定した箇所の平均風速を記入する。

注 3) 自主点検等による排煙風量測定記録がある場合は、実施時期、測定方法、測定値等が適正であるか否かを判定すること。

様式（A4）

定期点検報告書
(防火設備)
(第一面)

建築基準法第12条第4項の規定により、定期点検の結果を報告します。この報告書に記載の事項は、事実と相違ありません。

特定行政庁 様 年 月 日

請負者 印

点検者氏名 印
点検者氏名 印
点検者氏名 印
点検者氏名 印

【1. 所有者】

【イ. 氏名のフリガナ】
【ロ. 氏名】
【ハ. 郵便番号】
【ニ. 住所】
【ホ. 電話番号】

【2. 管理者】

【イ. 氏名のフリガナ】
【ロ. 氏名】
【ハ. 郵便番号】
【ニ. 住所】
【ホ. 電話番号】

【3. 報告対象建築物】

【イ. 所在地】
【ロ. 名称のフリガナ】
【ハ. 名称】
【ニ. 用途】

【4. 検査による指摘の概要】

要是正の指摘あり (既存不適格) 指摘なし

※ 受付欄	※ 特記欄	※ 整理番号欄
年 月 日		
第 号		
係員印		

防火設備の状況等

【 1 . 建築物の概要 】

【 イ . 階 数 】 地上.....階 地下.....階
【 ロ . 延べ面積 】m²

【 2 . 検査日等 】

【 イ . 今回の検査 】年.....月.....日実施
【 ロ . 前回の検査 】 実施 (.....年.....月.....日報告) 未実施
【 ハ . 前回の検査に関する書類の写し 】 有 無

【 3 . 防火設備の検査者 】

(代表となる検査者)

【 イ . 資 格 】 (.....) 建築士 (.....) 登録第.....号
防火設備検査員 第.....号

【 ロ . 氏名のフリガナ 】

【 ハ . 氏 名 】

【 ニ . 勤 務 先 】

(.....) 建築士事務所 (.....) 知事登録第.....号

【 ホ . 郵便番号 】

【 ヘ . 所 在 地 】

【 ト . 電話番号 】

(その他の検査者)

【 イ . 資 格 】 (.....) 建築士 (.....) 登録第.....号
防火設備検査員 第.....号

【 ロ . 氏名のフリガナ 】

【 ハ . 氏 名 】

【 ニ . 勤 務 先 】

(.....) 建築士事務所 (.....) 知事登録第.....号

【 ホ . 郵便番号 】

【 ヘ . 所 在 地 】

【 ト . 電話番号 】

【 4 . 防火設備の概要 】

【 イ . 避難安全検証法等の適用 】 階避難安全検証法 (.....階) 全館避難安全検証法
その他 (.....)

【 ロ . 防火設備 】 防火扉 (..... 枚) 防火シャッター (..... 枚)

耐火クロススクリーン (..... 枚) ドレンチャー (..... 台)

その他 (..... 台)

検査結果表
(防火扉)

当該検査に 関与した 検査者		氏名	検査者番号
	代表となる検査者		
	その他の検査者		

番号	検査項目	検査事項	検査結果			担当 検査者 番号
			指摘 なし	要是正	既存不適 格	
(1)	防火扉	設置場所の周囲 状況				
(2)		扉の取付けの状況				
(3)		扉、枠及び金物	扉、枠及び金物の劣化及び損傷の状況			
(4)		危害防止装置	作動の状況			
(5)	連動機構	煙感知器、熱煙複合 式感知器及び熱感知 器	設置位置			
(6)			感知の状況			
(7)		温度ヒューズ装置	設置の状況			
(8)		連動制御器	スイッチ類及び表示灯の状況			
(9)			結線接続の状況			
(10)			接地の状況			
(11)			予備電源への切り替えの状況			
(12)		連動機構用予備 電源	劣化及び損傷の状況			
(13)			容量の状況			
(14)		自動閉鎖装置	設置の状況			
(15)	再ロック防止機構の作動の状況					
(16)	総合的な作動の状況		防火扉の閉鎖の状況			
(17)			防火区画の形成の状況			
上記以外の検査項目						
特記事項						
番号	検査項目	指摘の具体的内容等	改善の具体的内容等	改善(予 定)年月		

(注意)

- ① この書類は、建築物ごとに作成してください。
- ② 記入欄が不足する場合は、枠を拡大、行を追加して記入するか、別紙に必要な事項を記入して添えてください。
- ③ 「当該検査に関与した検査者」欄は、建築基準法施行規則別記第36の8様式第二面4欄に記入した検査者について記入し、「検査者番号」欄に検査者を特定できる番号、記号等を記入してください。当該防火設備の検査を行った検査者が1人の場合は、その他の検査者欄は削除して構いません。
- ④ 該当しない検査項目がある場合は、当該項目の「番号」欄から「担当検査者番号」欄までを取消線で抹消してください。
- ⑤ 「検査結果」欄は、別表(い)欄に掲げる各検査項目ごとに記入してください。
- ⑥ 「検査結果」欄のうち「要是正」欄は、別表(い)欄に掲げる検査項目について同表(ろ)欄に掲げる検査事項のいずれかが同表(に)欄に掲げる判定基準に該当する場合に○印を記入してください。
- ⑦ 「検査結果」欄のうち「指摘なし」欄は、⑥に該当しない場合に○印を記入してください。
- ⑧ 「既存不適格」欄は、「要是正」欄に○印を記入した場合で、建築基準法第3条第2項の規定の適用を受けているものであることが確認されたときは、○印を記入してください。
- ⑨ 「担当検査者番号」欄は、「検査に関与した検査者」欄で記入した番号、記号等を記入してください。ただし、当該防火設備の検査を行った検査者が1人の場合は、記入しなくても構いません。
- ⑩ 「上記以外の検査項目」欄は、第1ただし書の規定により特定行政庁が検査項目を追加したときに、当該検査項目を追加し、⑤から⑨に準じて検査結果等を記入してください。また、第1第2項の規定により同項に規定する図書等に検査の方法が記載されている場合に、当該図書等に記載されている検査項目を追加し、⑤から⑨に準じて検査結果等を記入してください。なお、これらの項目がない場合は、この欄を削除して構いません。
- ⑪ 「特記事項」は、検査の結果、要是正の指摘があった場合のほか、指摘がない場合にあっても特記すべき事項がある場合に、該当する検査項目の番号、検査項目を記入し、「指摘の具体的内容等」欄に指摘又は特記すべき事項の具体的内容を記入するとともに、改善済みの場合及び改善策が明らかになっている場合は「改善策の具体的内容等」欄にその内容を記入し、改善した場合は「改善(予定)年月」欄に当該年月を記入し、改善予定年月が明らかになっている場合は「改善(予定)年月」欄に当該年月を()書きで記入してください。
- ⑫ 各階平面図を別添1の様式に従い添付し、防火扉の設置されている箇所及び指摘(特記すべき事項を含む。)のあった箇所を明記してください。なお、別添1の様式は別記第二号、別記第三号又は別記第四号の各々の別添1の様式に記載すべき事項を合わせて記載することとして構いません。
- ⑬ 要是正とされた検査項目(既存不適格の場合を除く。)については、要是正とされた部分を撮影した写真を別添2の様式に従い添付するとともに、撮影した写真の位置を別添1の様式に明記してください。

検査結果表
(防火シャッター)

当該検査に 関与した 検査者		氏名	検査者番号
	代表となる検査者		
	その他の検査者		

番号	検査項目	検査事項	検査結果			担当 検査者 番号	
			指摘 なし	要是正	既存不適 格		
(1)	防火シャ ッター	設置場所の周囲 状況					
(2)		駆動装置	軸受け部のブラケット、巻取りシャフト及び開閉機の取付 けの状況 ※				
(3)			スプロケットの設置の状況 ※				
(4)			軸受け部のブラケット、ベアリング及びスプロケット又は ロープ車の劣化及び損傷の状況 ※				
(5)			ローラチェーン又はワイヤロープの劣化及び損傷の状況				
(6)			カーテン部	スラット及び座板の劣化等の状況			
(7)		ケース	吊り元の劣化及び損傷並びに固定の状況				
(8)		まぐさ及びガイドレール	劣化及び損傷の状況				
(9)		危害防止装置	危害防止用運動中継器の配線の 状況				
(10)			危害防止装置用予備電源の劣化及び損傷の状況				
(11)			危害防止装置用予備電源の容量の状況				
(12)			座板感知部の劣化及び損傷並びに作動の状況				
(13)			作動の状況				
(14)			連動機構	煙感知器、熱煙複合 式感知器及び熱感知 器	設置位置		
(15)	感知の状況						
(16)	温度ヒューズ装置	設置の状況					
(17)	連動制御器	スイッチ類及び表示灯の状況					
(18)		結線接続の状況					
(19)		接地の状況					
(20)		予備電源への切り替えの状況					
(21)	連動機構用予備 電源	劣化及び損傷の状況					
(22)		容量の状況					
(23)		自動閉鎖装置		設置の状況			
(24)	手動閉鎖装置	設置の状況					
(25)	総合的な作動の状況	防火シャッターの閉鎖の状況					
(26)		防火区画の形成の状況					
上記以外の検査項目							
特記事項							
番号	検査項目	指摘の具体的内容等	改善の具体的内容等	改善(予 定)年月 日			

(注意)

- ① この書類は、建築物ごとに作成してください。
- ② 記入欄が不足する場合は、枠を拡大、行を追加して記入するか、別紙に必要な事項を記入して添えてください。
- ③ 「当該検査に関与した検査者」欄は、建築基準法施行規則別記第36の8様式第二面4欄に記入した検査者について記入し、「検査者番号」欄に検査者を特定できる番号、記号等を記入してください。当該防火設備の検査を行った検査者が1人の場合は、その他の検査者欄は削除して構いません。
- ④ 該当しない検査項目がある場合は、当該項目の「番号」欄から「担当検査者番号」欄までを取消線で抹消してください。
- ⑤ 「検査結果」欄は、別表(い)欄に掲げる各検査項目ごとに記入してください。
- ⑥ 「検査結果」欄のうち「要是正」欄は、別表(い)欄に掲げる検査項目について同表(ろ)欄に掲げる検査事項のいずれかが同表(に)欄に掲げる判定基準に該当する場合に○印を記入してください。
- ⑦ 「検査結果」欄のうち「指摘なし」欄は、⑥に該当しない場合に○印を記入してください。
- ⑧ 「既存不適格」欄は、「要是正」欄に○印を記入した場合で、建築基準法第3条第2項の規定の適用を受けているものであることが確認されたときは、○印を記入してください。
- ⑨ 「担当検査者番号」欄は、「検査に関与した検査者」欄で記入した番号、記号等を記入してください。ただし、当該防火設備の検査を行った検査者が1人の場合は、記入しなくても構いません。
- ⑩ ※欄は、日常的に閉鎖するものについてのみ記入してください。
- ⑪ 「上記以外の検査項目」欄は、第1ただし書の規定により特定行政庁が検査項目を追加したときに、当該検査項目を追加し、⑤から⑨に準じて検査結果等を記入してください。また、第1第2項の規定により同項に規定する図書等に検査の方法が記載されている場合に、当該図書等に記載されている検査項目を追加し、⑤から⑨に準じて検査結果等を記入してください。なお、これらの項目がない場合は、この欄を削除して構いません。
- ⑫ 「特記事項」は、検査の結果、要是正の指摘があった場合のほか、指摘がない場合にあっても特記すべき事項がある場合に、該当する検査項目の番号、検査項目を記入し、「指摘の具体的内容等」欄に指摘又は特記すべき事項の具体的内容を記入するとともに、改善済みの場合及び改善策が明らかになっている場合は「改善策の具体的内容等」欄にその内容を記入し、改善した場合は「改善(予定)年月」欄に当該年月を記入し、改善予定年月が明らかになっている場合は「改善(予定)年月」欄に当該年月を()書きで記入してください。
- ⑬ 各階平面図を別添1の様式に従い添付し、防火シャッターの設置されている箇所及び指摘(特記すべき事項を含む。)のあった箇所を明記してください。なお、別添1の様式は別記第一号、別記第三号又は別記第四号の各々の別添1の様式に記載すべき事項を合わせて記載することとして構いません。
- ⑭ 要是正とされた検査項目(既存不適格の場合を除く。)については、要是正とされた部分を撮影した写真を別添2の様式に従い添付するとともに、撮影した写真の位置を別添1の様式に明記してください。

検査結果表
(耐火クロススクリーン)

当該検査に関与した検査者		氏名	検査者番号
	代表となる検査者		
	その他の検査者		

番号	検査項目	検査事項	検査結果			担当検査者番号	
			指摘なし	要是正	既存不適格		
(1)	耐火クロススクリーン	設置場所の周囲状況					
(2)		駆動装置	ローラチェーンの劣化及び損傷の状況				
(3)		カーテン部	耐火クロス及び座板の劣化及び損傷の状況				
(4)			吊り元の劣化及び損傷並びに固定の状況				
(5)		ケース	劣化及び損傷の状況				
(6)		まぐさ及びガイドレール	劣化及び損傷の状況				
(7)		危害防止装置	危害防止用連動中継器の配線の状況				
(8)			危害防止装置用予備電源の劣化及び損傷の状況				
(9)			危害防止装置用予備電源の容量の状況				
(10)			座板感知部の劣化及び損傷並びに作動の状況				
(11)			作動の状況				
(12)	連動機構	煙感知器、熱煙複合式感知器及び熱感知器	設置位置				
(13)			感知の状況				
(14)		連動制御器	スイッチ類及び表示灯の状況				
(15)			結線接続の状況				
(16)			接地の状況				
(17)			予備電源への切り替えの状況				
(18)		連動機構用予備電源	劣化及び損傷の状況				
(19)			容量の状況				
(20)		自動閉鎖装置	設置の状況				
(21)		手動閉鎖装置	設置の状況				
(22)	総合的な作動の状況		耐火クロススクリーンの閉鎖の状況				
(23)			防火区画の形成の状況				

上記以外の検査項目

特記事項

番号	検査項目	指摘の具体的内容等	改善の具体的内容等	改善(予定)年月

(注意)

- ① この書類は、建築物ごとに作成してください。
- ② 記入欄が不足する場合は、枠を拡大、行を追加して記入するか、別紙に必要な事項を記入して添えてください。
- ③ 「当該検査に関与した検査者」欄は、建築基準法施行規則別記第36の8様式第二面4欄に記入した検査者について記入し、「検査者番号」欄に検査者を特定できる番号、記号等を記入してください。当該防火設備の検査を行った検査者が1人の場合は、その他の検査者欄は削除して構いません。
- ④ 該当しない検査項目がある場合は、当該項目の「番号」欄から「担当検査者番号」欄までを取消線で抹消してください。
- ⑤ 「検査結果」欄は、別表(い)欄に掲げる各検査項目ごとに記入してください。
- ⑥ 「検査結果」欄のうち「要是正」欄は、別表(い)欄に掲げる検査項目について同表(ろ)欄に掲げる検査事項のいずれかが同表(に)欄に掲げる判定基準に該当する場合に○印を記入してください。
- ⑦ 「検査結果」欄のうち「指摘なし」欄は、⑥に該当しない場合に○印を記入してください。
- ⑧ 「既存不適格」欄は、「要是正」欄に○印を記入した場合で、建築基準法第3条第2項の規定の適用を受けているものであることが確認されたときは、○印を記入してください。
- ⑨ 「担当検査者番号」欄は、「検査に関与した検査者」欄で記入した番号、記号等を記入してください。ただし、当該防火設備の検査を行った検査者が1人の場合は、記入しなくても構いません。
- ⑩ 「上記以外の検査項目」欄は、第1ただし書の規定により特定行政庁が検査項目を追加したときに、当該検査項目を追加し、⑤から⑨に準じて検査結果等を記入してください。また、第1第2項の規定により同項に規定する図書等に検査の方法が記載されている場合に、当該図書等に記載されている検査項目を追加し、⑤から⑨に準じて検査結果等を記入してください。なお、これらの項目がない場合は、この欄を削除して構いません。
- ⑪ 「特記事項」は、検査の結果、要是正の指摘があった場合のほか、指摘がない場合にあっても特記すべき事項がある場合に、該当する検査項目の番号、検査項目を記入し、「指摘の具体的内容等」欄に指摘又は特記すべき事項の具体的内容を記入するとともに、改善済みの場合及び改善策が明らかになっている場合は「改善策の具体的内容等」欄にその内容を記入し、改善した場合は「改善(予定)年月」欄に当該年月を記入し、改善予定年月が明らかになっている場合は「改善(予定)年月」欄に当該年月を()書きで記入してください。
- ⑫ 各階平面図を別添1の様式に従い添付し、耐火クロススクリーンの設置されている箇所及び指摘(特記すべき事項を含む。)のあった箇所を明記してください。なお、別添1の様式は別記第一号、別記第二号又は別記第四号の各々の別添1の様式に記載すべき事項を合わせて記載することとして構いません。
- ⑬ 要是正とされた検査項目(既存不適格の場合を除く。)については、要是正とされた部分を撮影した写真を別添2の様式に従い添付するとともに、撮影した写真の位置を別添1の様式に明記してください。

様式(A3)

検査結果図

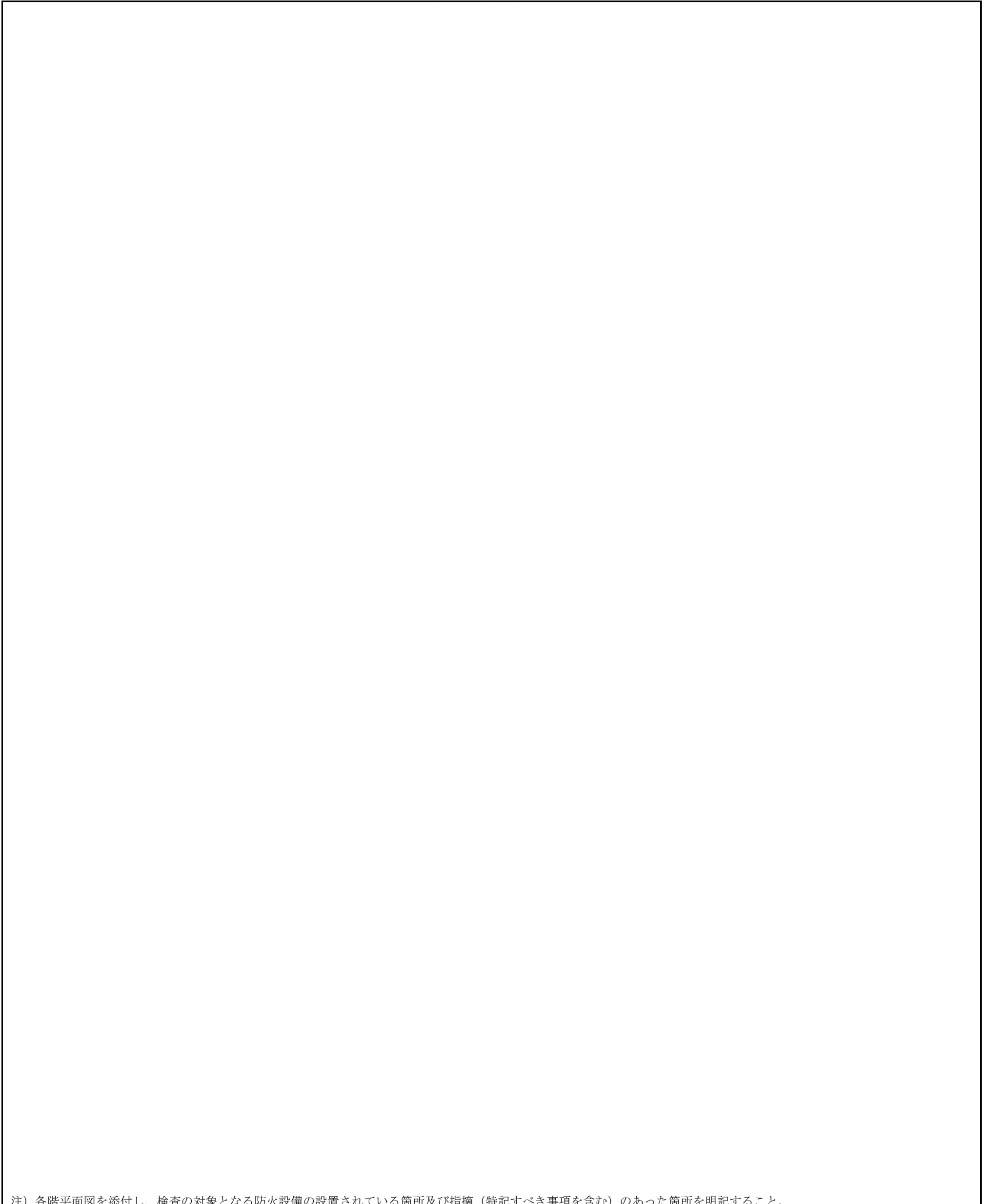

注) 各階平面図を添付し、検査の対象となる防火設備の設置されている箇所及び指摘(特記すべき事項を含む)のあった箇所を明記すること。

関係写真

部位	番号	検査項目等	検査結果
			<input type="checkbox"/> 要是正 <input type="checkbox"/> その他
写真貼付			特記事項

部位	番号	検査項目等	検査結果
			<input type="checkbox"/> 要是正 <input type="checkbox"/> その他
写真貼付			特記事項

(注意)

- ① この書類は、検査の結果「要是正」かつ「既存不適格」ではない項目等について作成してください。また、「既存不適格」及び「指摘なし」の項目等についても、特記すべき事項があれば、必要に応じて作成してください。「要是正」の項目等がない場合は、この書類は省略しても構いません。
- ② 記入欄が不足する場合は、枠を拡大、行を追加して記入するか、別紙に必要な事項を記入して添えてください。
- ③ 「部位」欄の「番号」、「検査項目等」は、それぞれ別添様式の番号、検査項目等に対応したものを記入してください。
- ④ 「検査結果」欄は、検査の結果、要是正の指摘があった場合は「要是正」のチェックボックスに「レ」マークを入れ、それ以外の場合で特記すべき事項がある場合は「その他」のチェックボックスに「レ」マークを入れてください。
- ⑤ 写真は、当該部位の外観の状況が確認できるように撮影したものを添付してください。

はぐくみかん
横須賀市 小川町 16番地



案内図

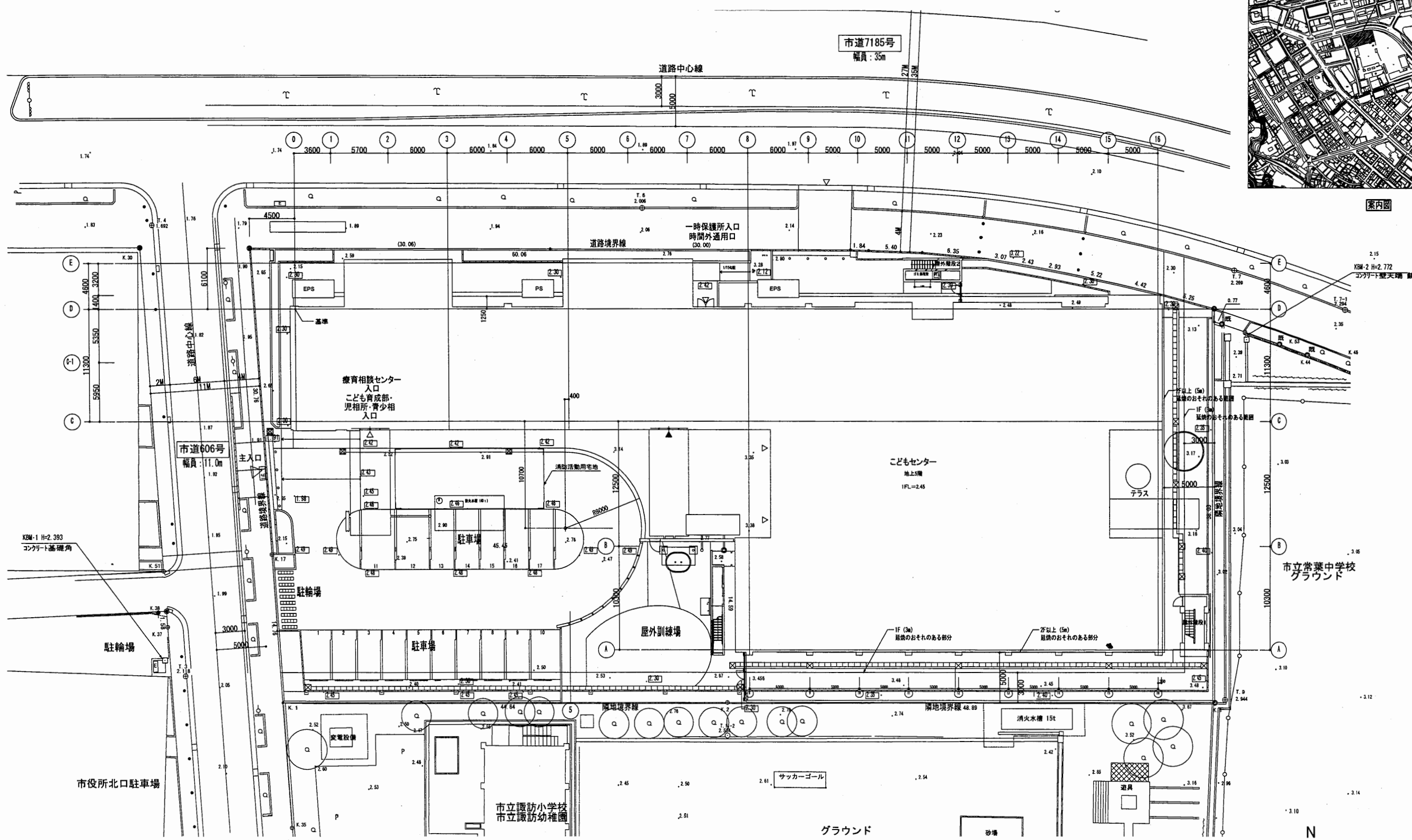

配置図



はぐくみかん

工事名	はぐくみかんほか10か所建築基準法第12条定期点検業務委託			設計者資格 氏名	級建築士登録第	号	課長	主査等	担当者	横須賀市 財務部 FM推進課
図面名称	案内図	配置図	図番	縮尺	S=1:400	作図	平成	年	月	

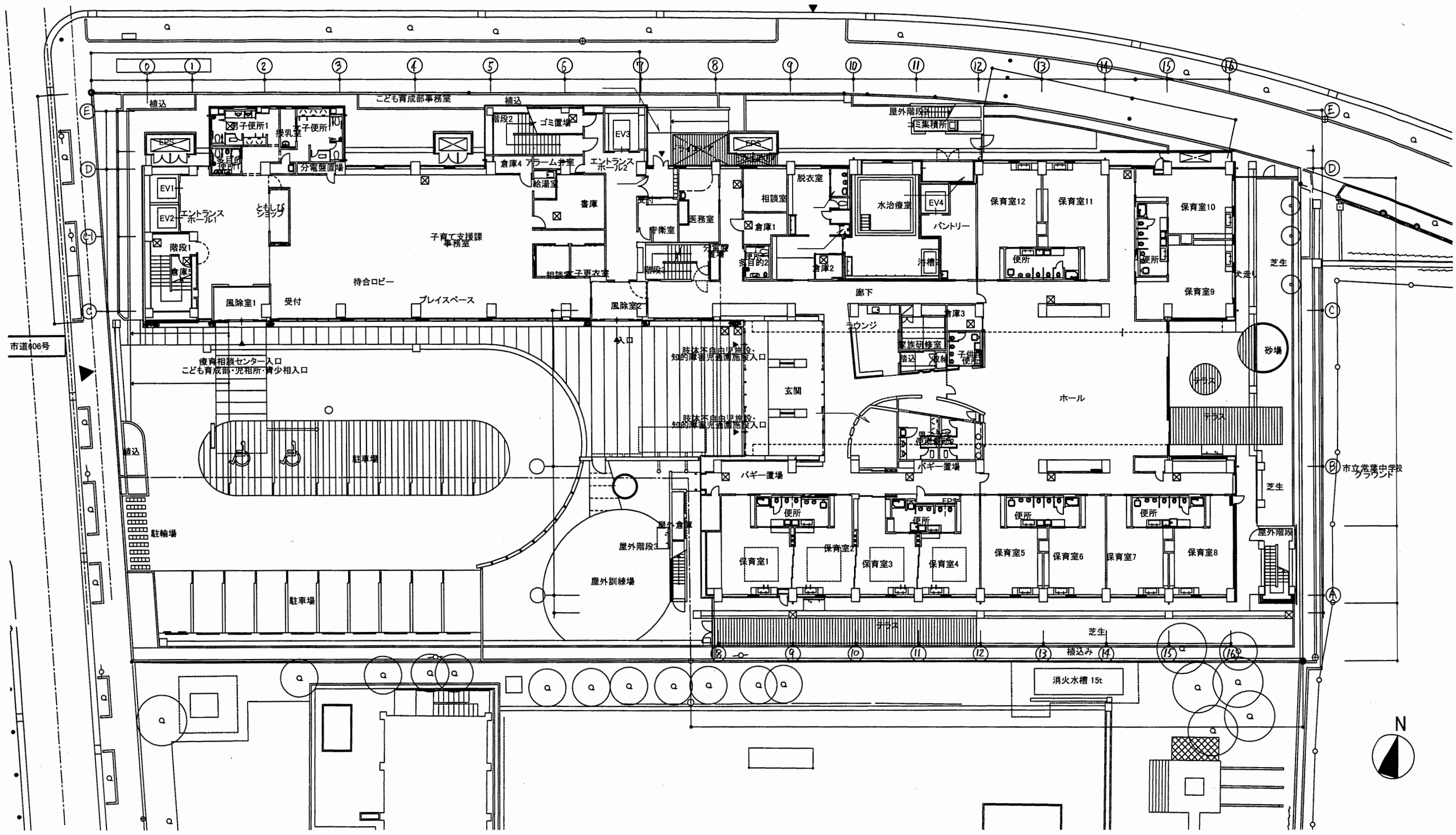

1階平面図

はぐくみかん

工事名	はぐくみかんほか10か所建築基準法第12条定期点検業務委託			設計者資格氏名	級建築士登録第 号		課長	主査等	担当者	横須賀市 財務部 FM推進課
図面名称	1階平面図	図番		縮尺	S=1:300	作図	平成	年	月	

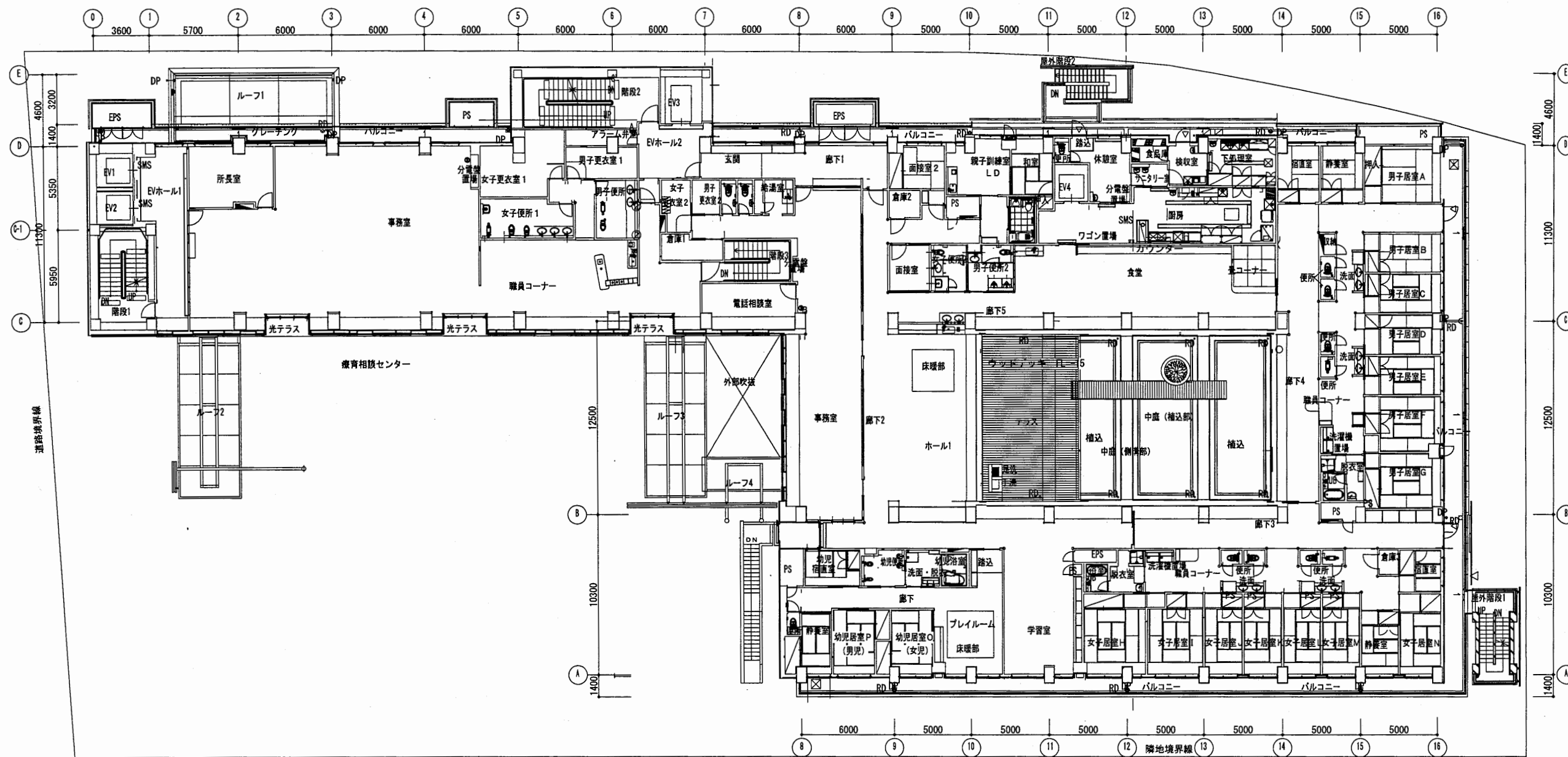

2階平面図

はぐくみかん

工事名	はぐくみかんほか10か所建築基準法第12条定期点検業務委託			設計者資格 氏名	級建築士登録第 _____ 号			課長	主査等	担当者	横須賀市 財務部 FM推進課
図面名称	2階平面図		図番	縮尺	S=1:300	作図	平成	年	月	日	

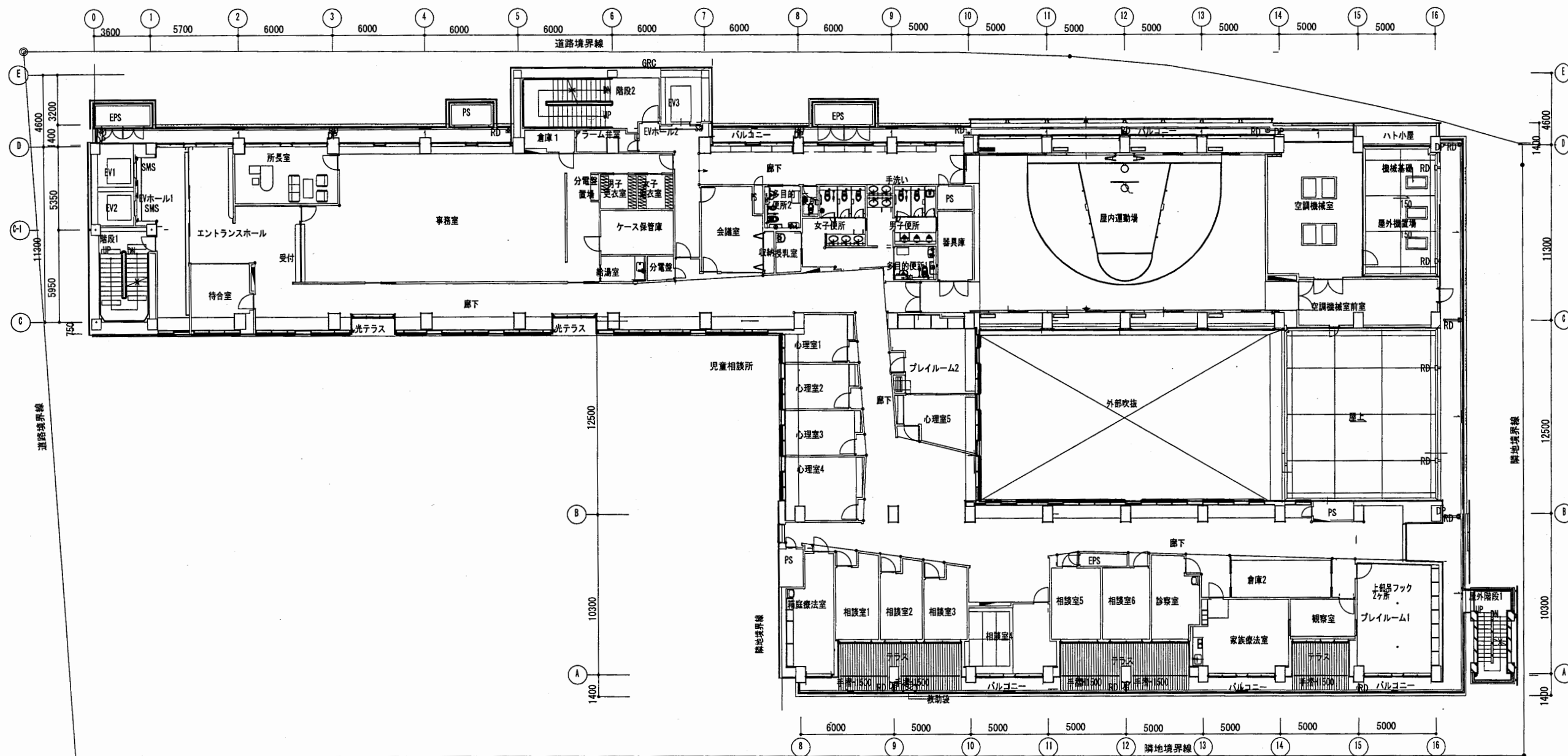

3階平面図

はぐくみかん

工事名	はぐくみかんほか10か所建築基準法第12条定期点検業務委託		設計者資格 氏名	級建築士登録第 号		課長	主査等	担当者	横須賀市 財務部 FM推進課
図面名称	3階平面図	図番	縮尺	S=1:300	作図	平成 年 月 日			

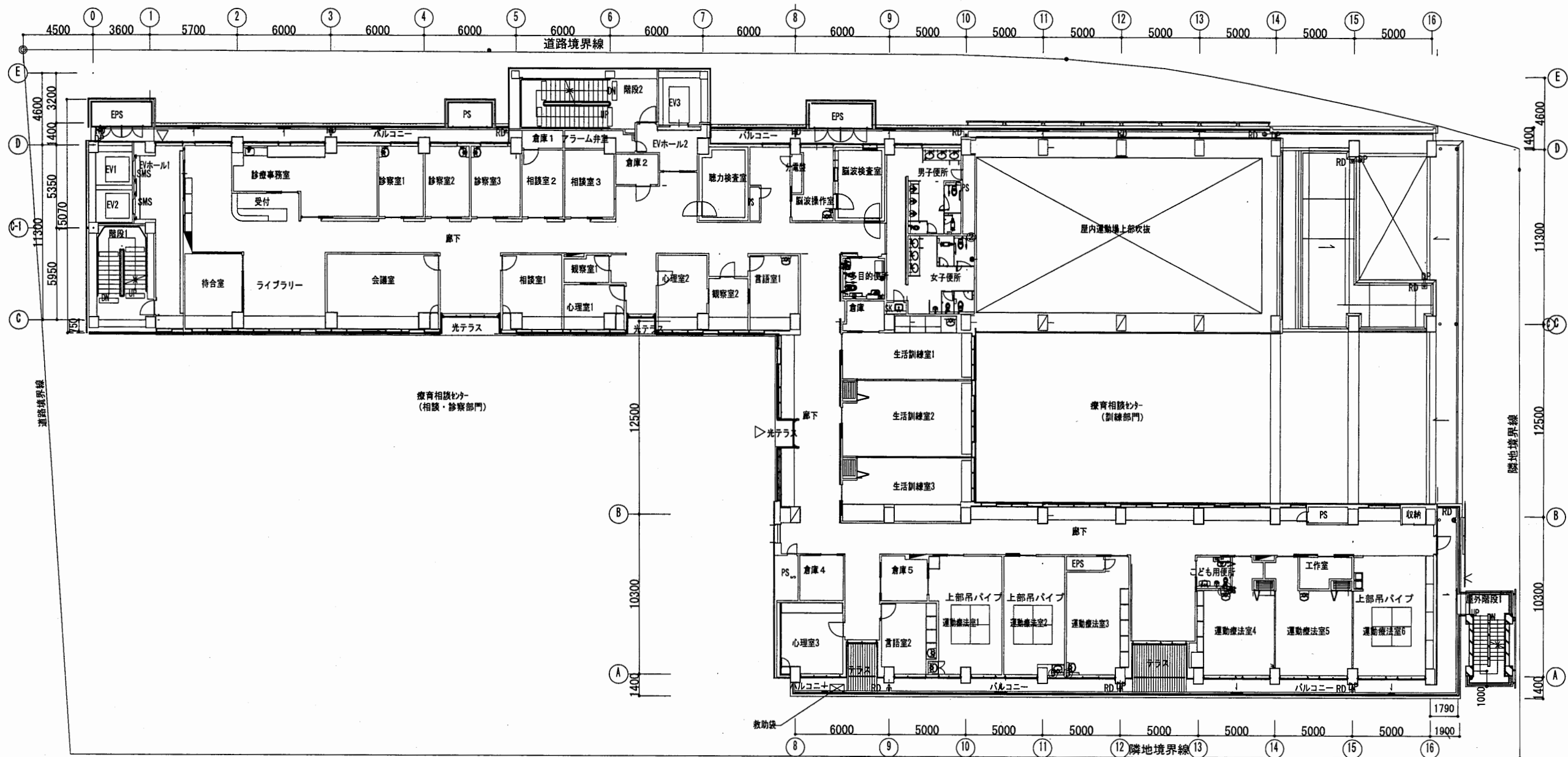

4階平面図

はぐくみかん

工事名	はぐくみかんほか10か所建築基準法第12条定期点検業務委託		設計者資格 氏名	級建築士登録第 号		課長	主査等	担当者	横須賀市 財務部 FM推進課
図面名称	4階平面図	図番	縮尺	S=1:300	作図	平成	年	月	

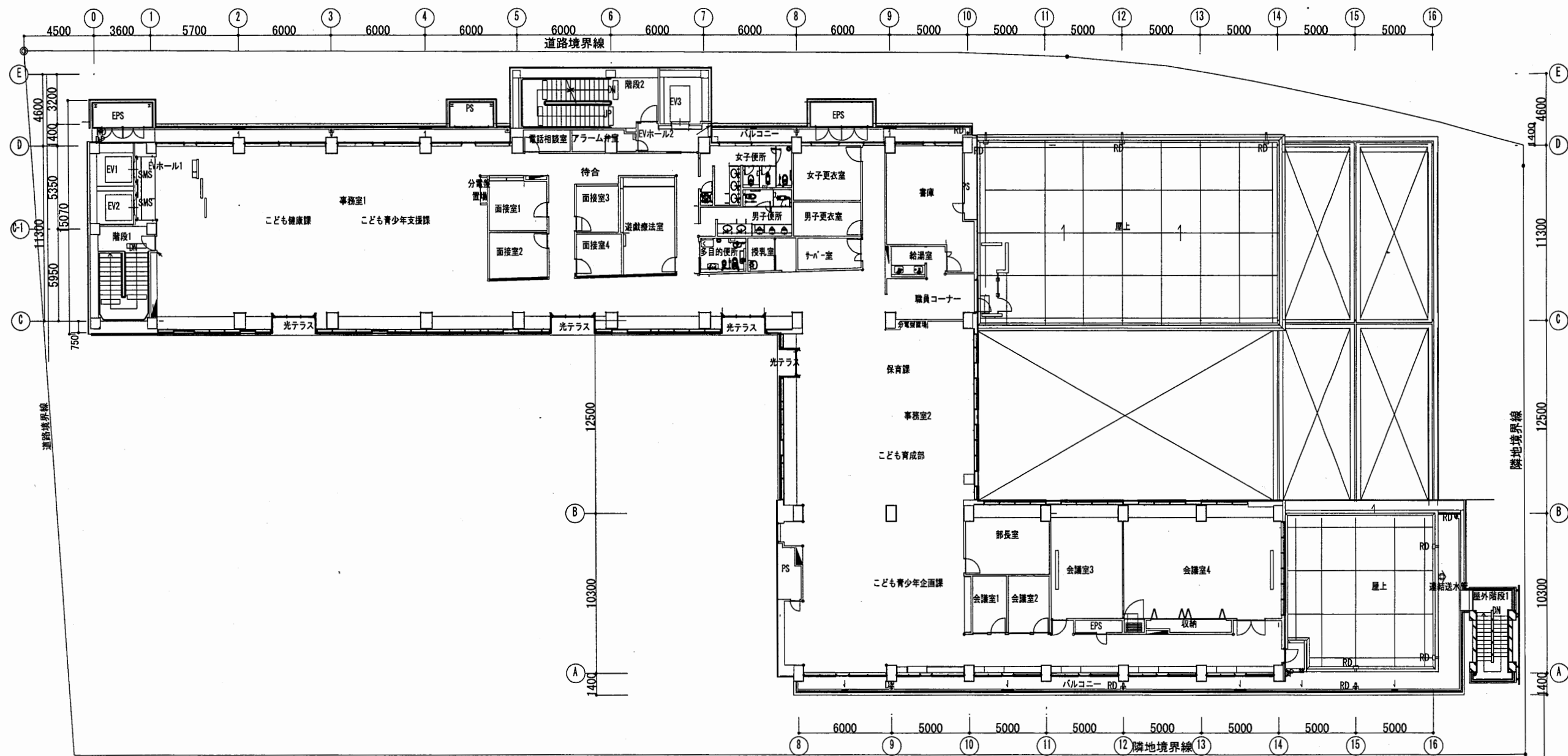

5階平面図

はぐくみかん

工事名	はぐくみかんほか10か所建築基準法第12条定期点検業務委託		設計者資格 氏名	級建築士登録第 号		課長	主査等	担当者	横須賀市 財務部 FM推進課
図面名称	5階平面図	図番	縮尺	S=1:300	作図	平成	年	月	

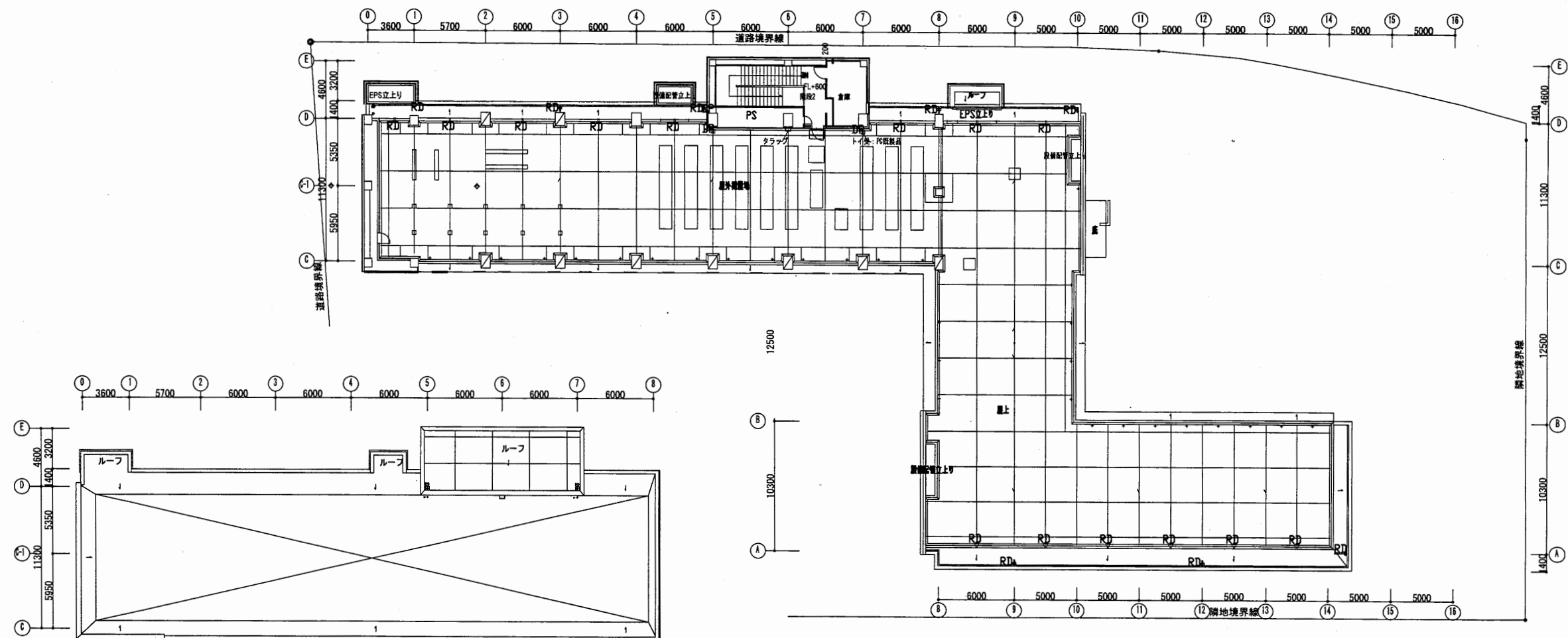

R2階平面図

R階平面図

はぐくみかん

工事名	はぐくみかんほか10か所建築基準法第12条定期点検業務委託			設計者資格 氏名	級建築士登録第 号		課長	主査等	担当者	横須賀市 財務部 FM推進課
図面名称	R階平面図	図番		縮尺	S=1:400	作図	平成 年 月 日			

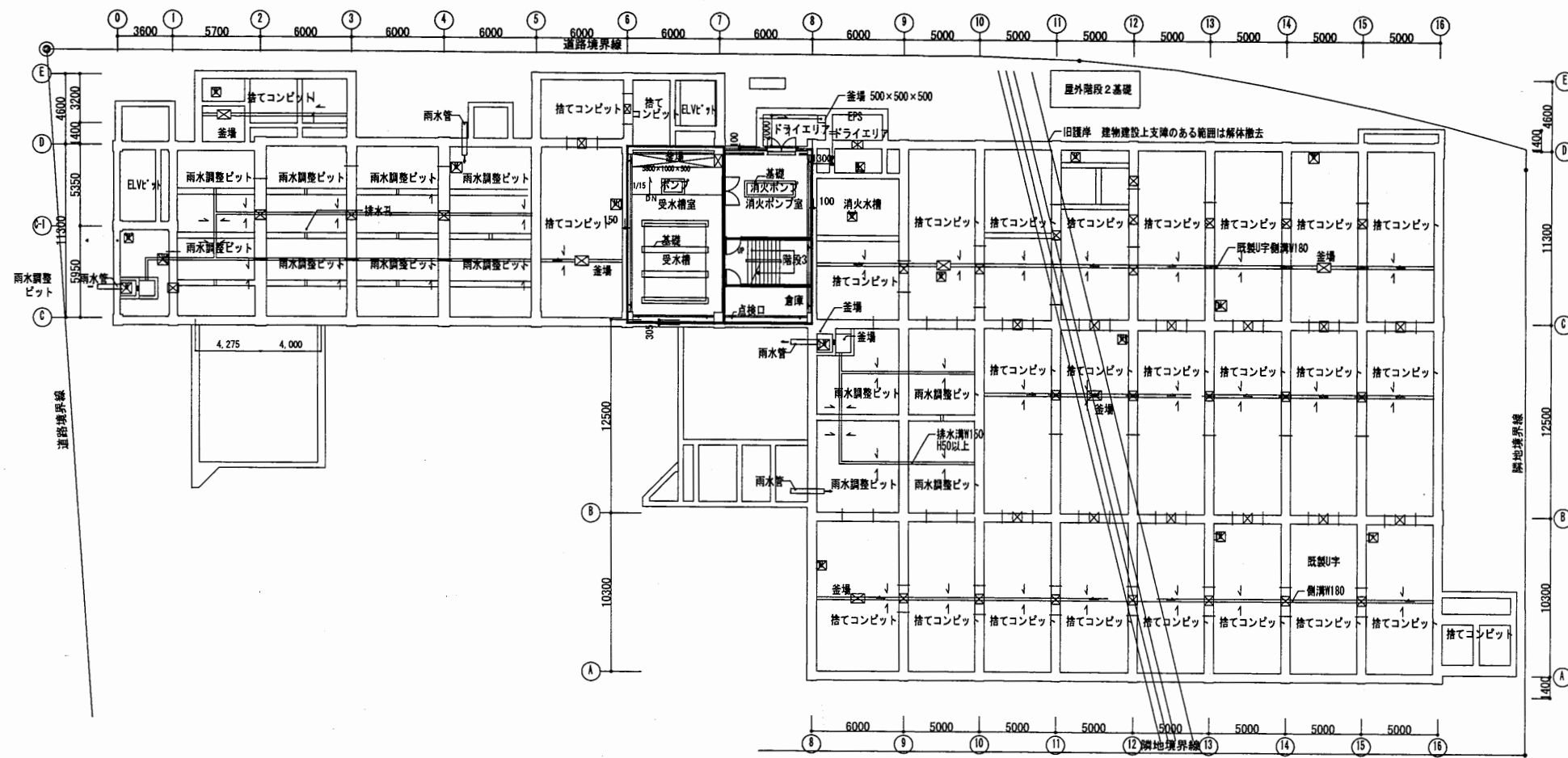

B1階平面図



はぐくみかん

工事名	はぐくみかんほか10か所建築基準法第12条定期点検業務委託		設計者資格 氏名	級建築士登録第 _____ 号		課長	主査等	担当者	横須賀市 財務部 FM推進課
図面名称	B1階平面図	図番	縮尺	S=1:400	作図	平成	年	月	

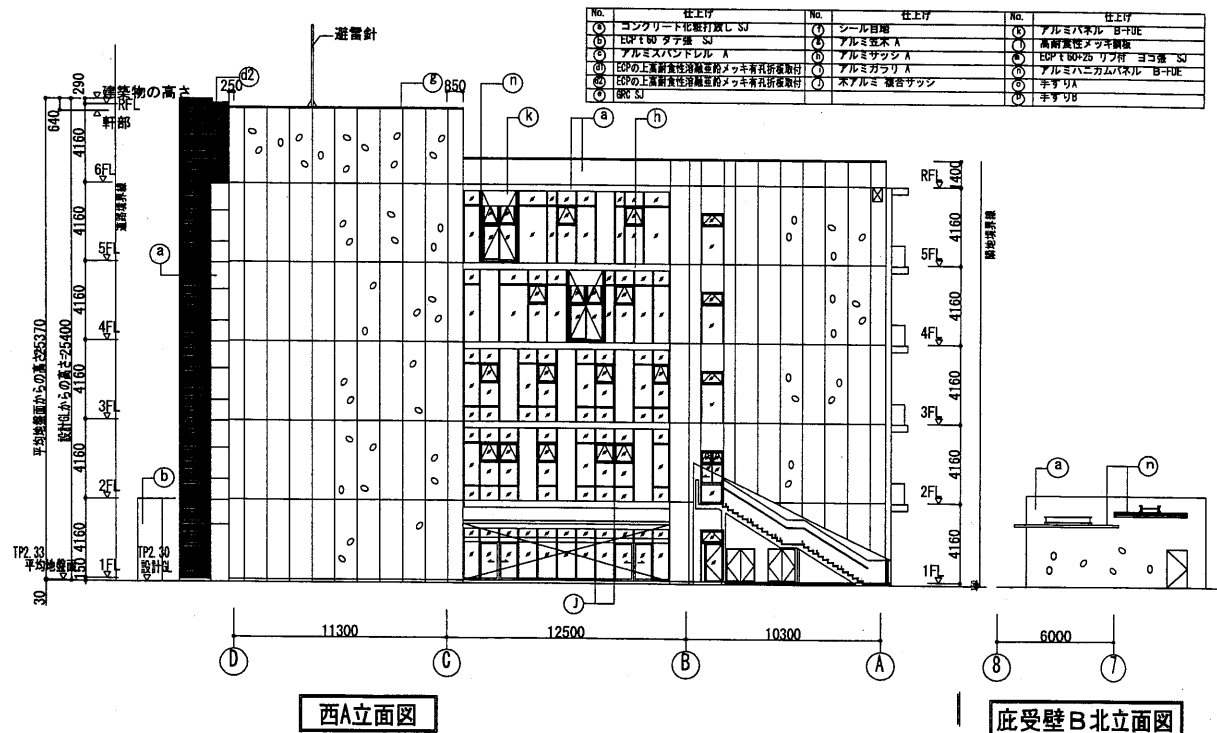
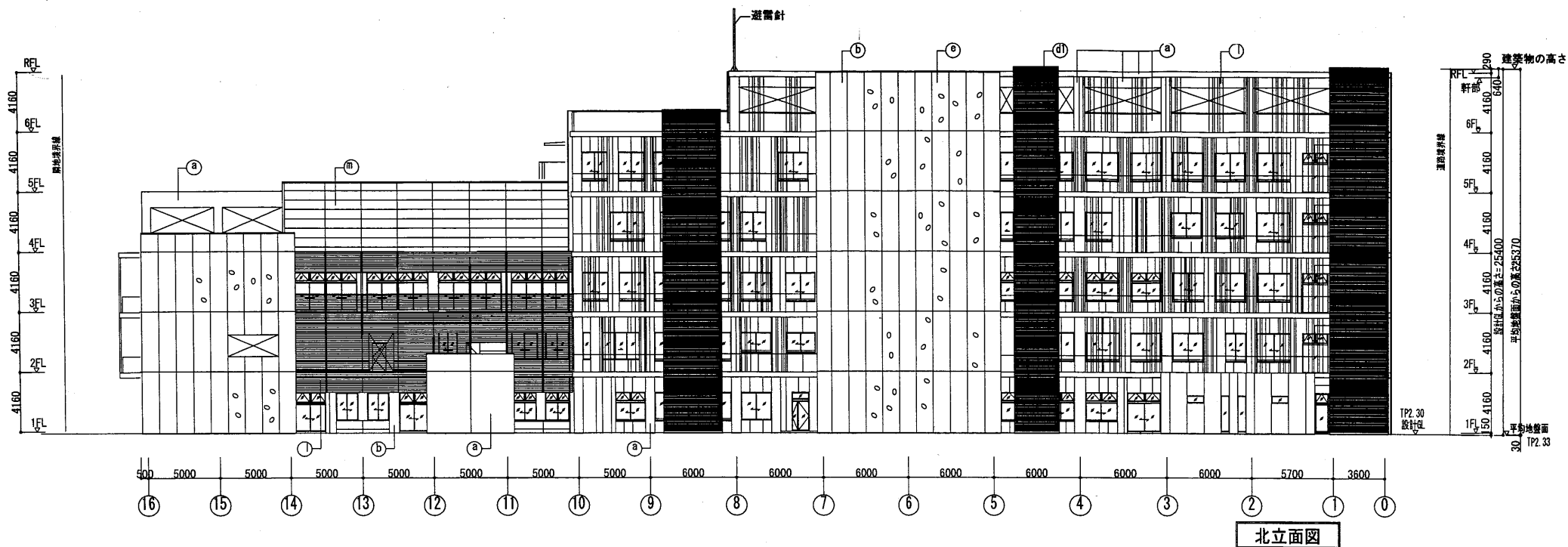

No.	仕上り	No.	仕上り	No.	仕上り
①	コンクリート化粧打直し SJ	④	シーリング	⑦	アルミパネル 白千歳
②	EPDM タテシ SJ	⑤	アルミ窓枠 A	⑧	高耐震性メッキ鋼板
③	アルミパナフレール A	⑥	アルミサッシ A	⑨	EPDM タテシ SJ
④	EPDM 上層耐震性浮輪軸部メッキ帯付電線管	⑦	アルミガラス	⑩	アルミパナフレール 白千歳
⑤	EPDM 上層耐震性浮輪軸部メッキ帯付電線管	⑧	木アルミ 複層サッシ	⑪	木千歳
⑥	EPDM SJ	⑨		⑫	木千歳

はぐくみかん

工事名	はぐくみかんほか10か所建築基準法第12条定期点検業務委託			設計者資格 氏名	級建築士登録第 号			課長	主査等	担当者	横須賀市 財務部 FM推進課
図面名称	立面図	図番		縮尺	S=1:400	作図	平成 年 月 日				

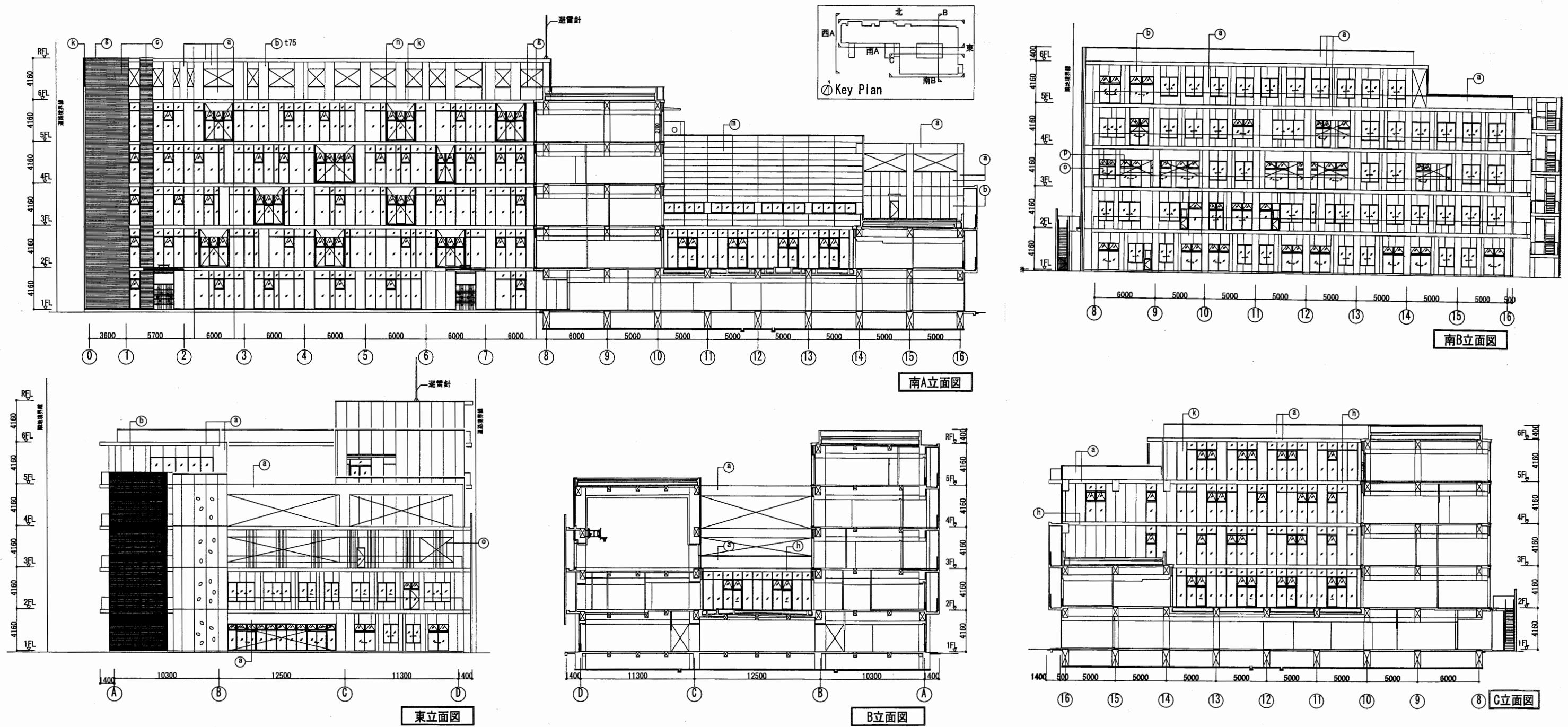

はぐくみかん

工事名	はぐくみかんほか10か所建築基準法第12条定期点検業務委託			設計者資格 氏名	級建築士登録第 号		課長	主査等	担当者	横須賀市 財務部 FM推進課
図面名称	立面図	図番		縮尺	S=1:400	作図	平成	年	月	

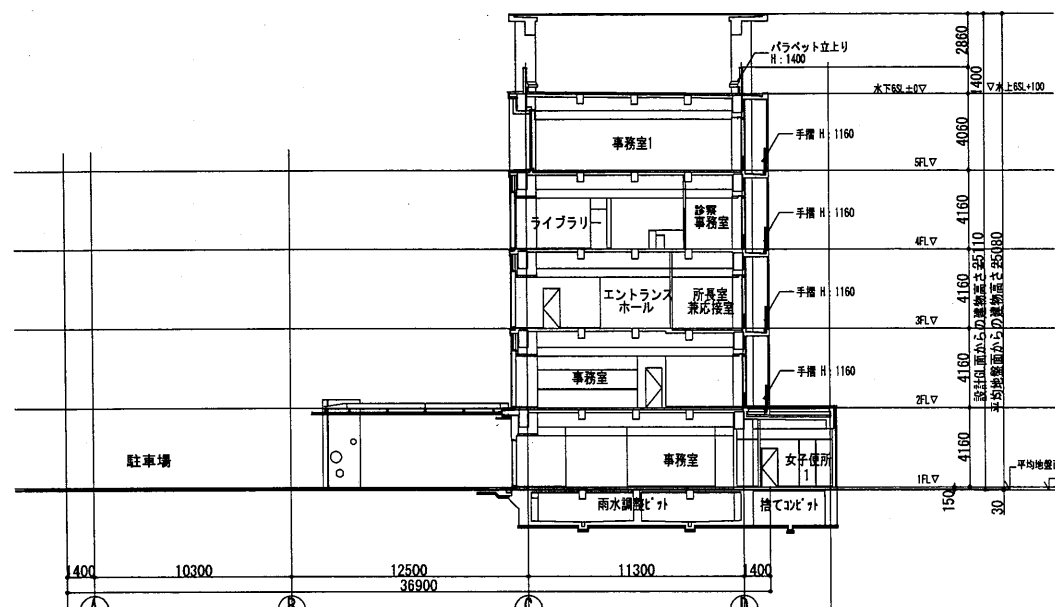

D-D断面

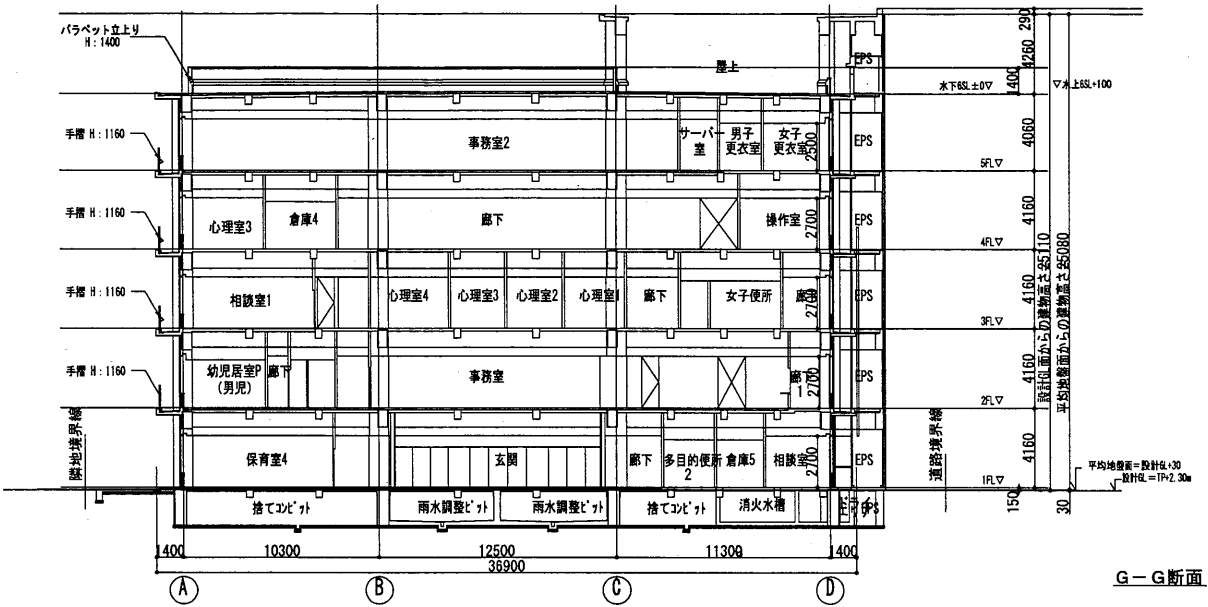

G-G断面

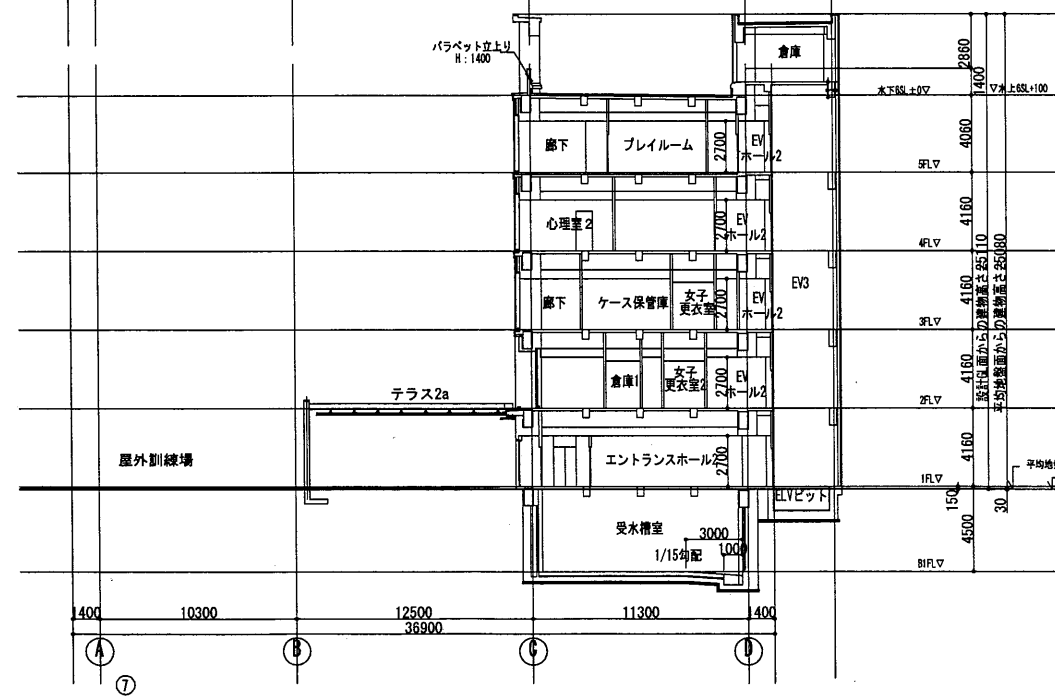

E-E断面

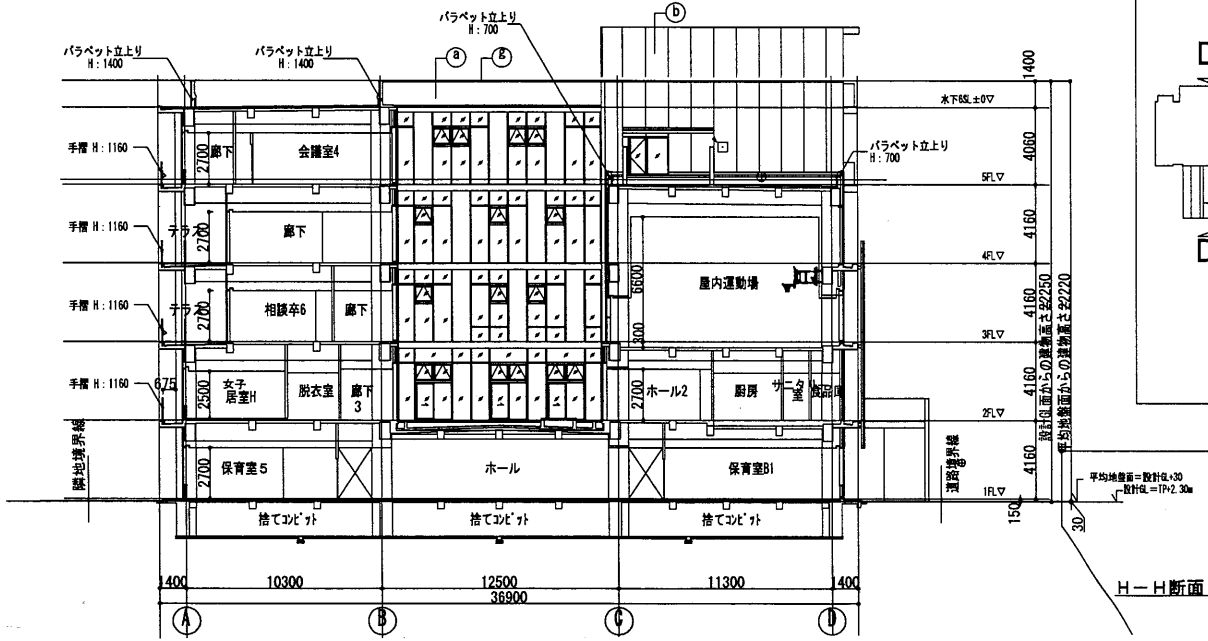

H-H断面

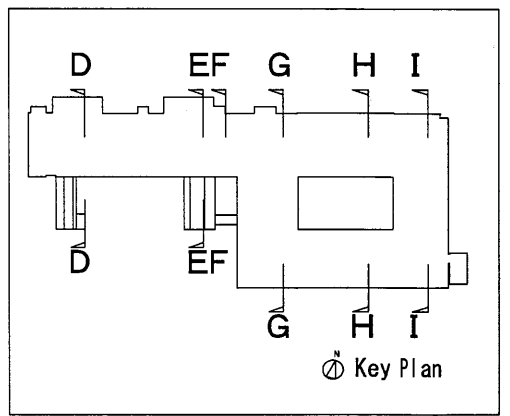

はぐくみかん

工事名	はぐくみかんほか10か所建築基準法第12条定期点検業務委託			設計者資格 氏名	級建築士登録第 号		課長	主査等	担当者	横須賀市 財務部 FM推進課
図面名称	断面図	図番		縮尺	S=1:400	作図	平成	年	月	

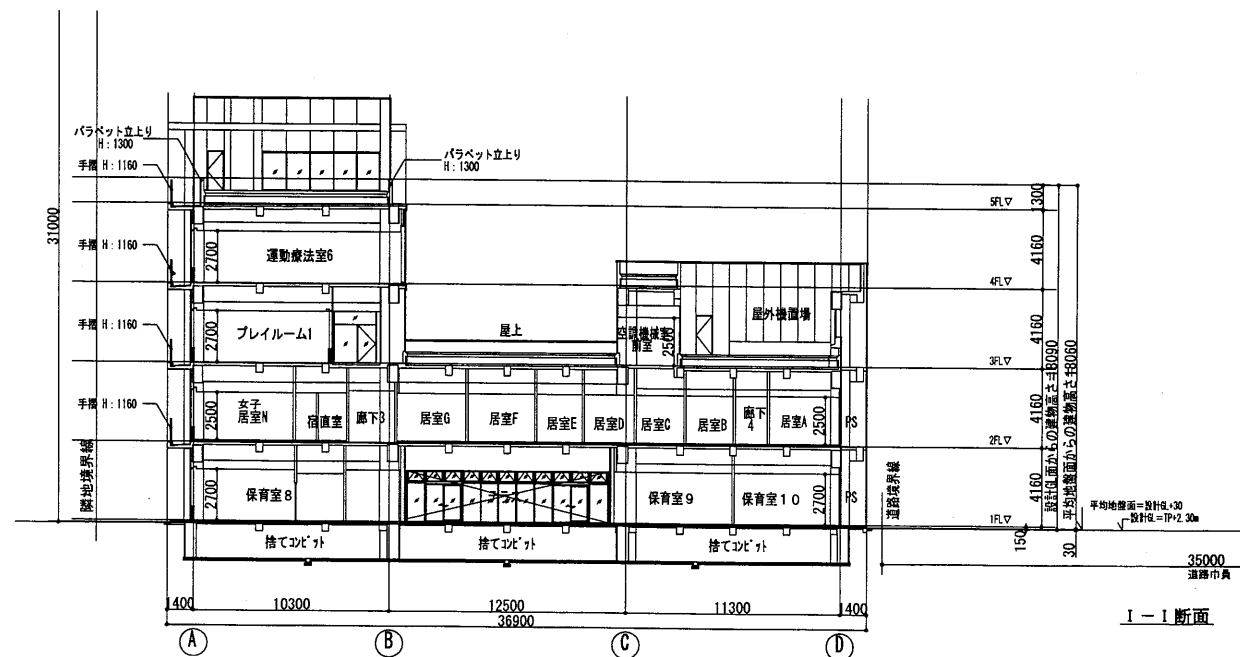
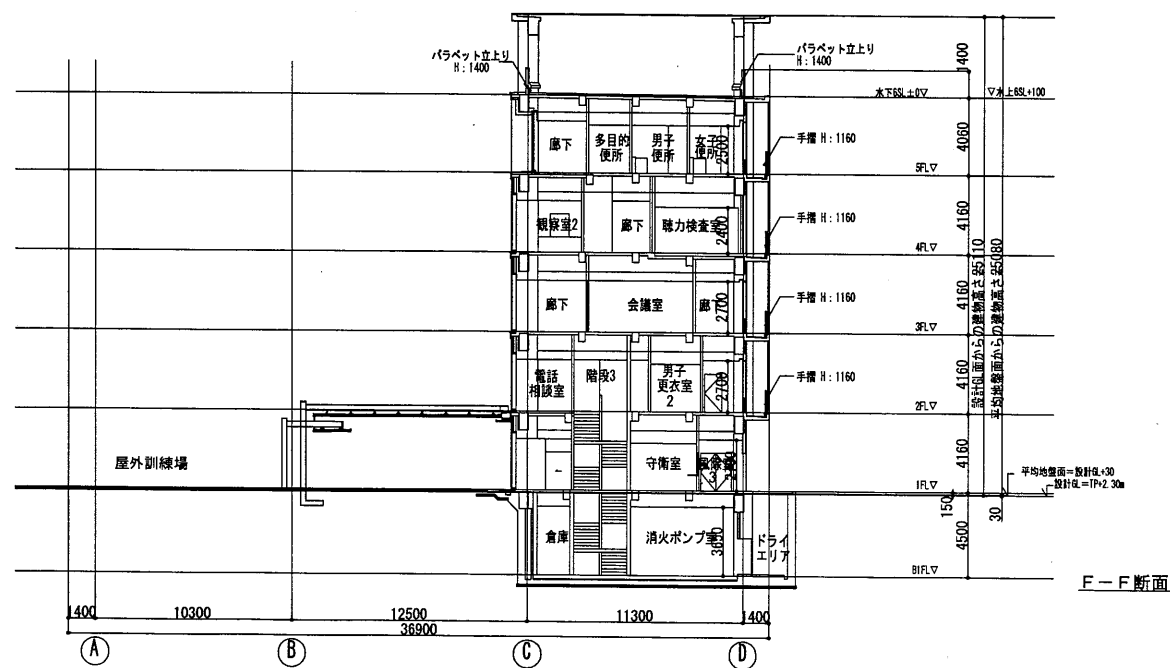
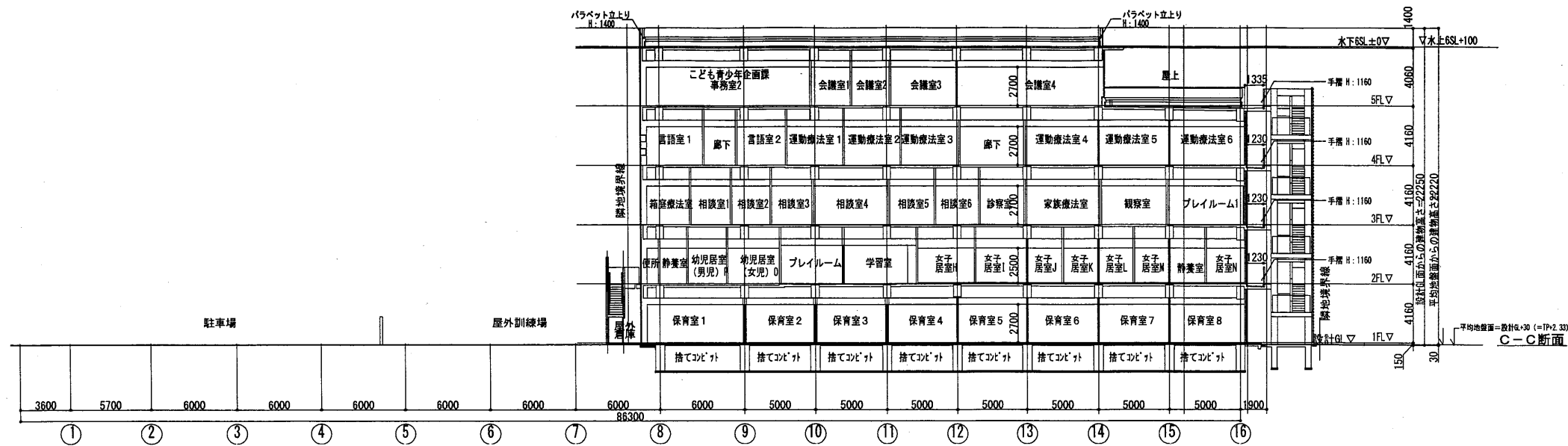

はぐくみかん

工事名	はぐくみかんほか10か所建築基準法第12条定期点検業務委託			設計者資格 氏名	級建築士登録第 号		課長	主査等	担当者	横須賀市 財務部 FM推進課
図面名称	断面図	図番	縮尺	S=1:400	作図	平成 年 月 日				

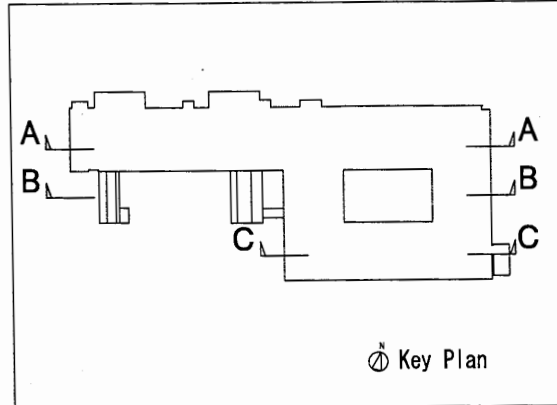
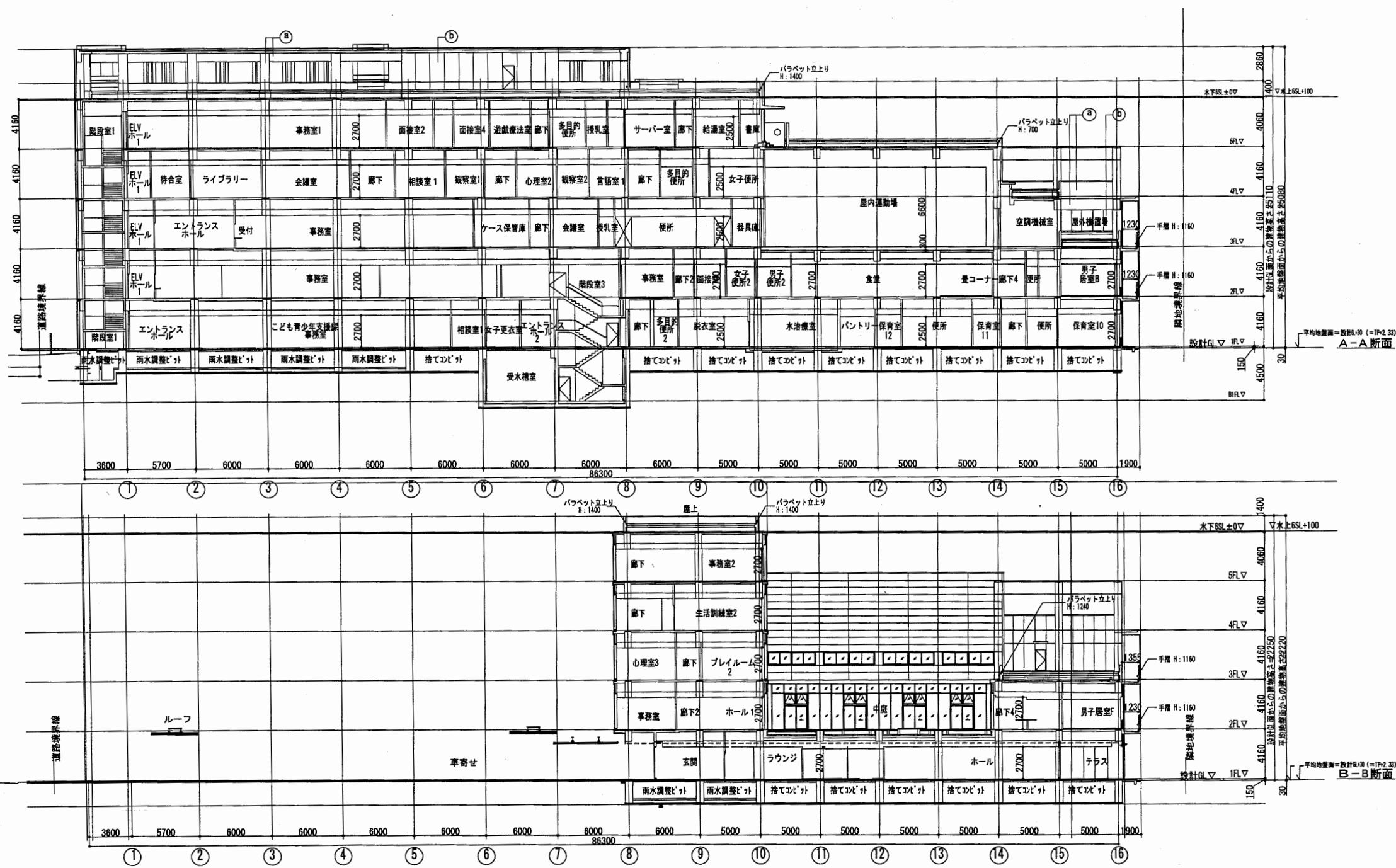

はぐくみかん

工事名	はぐくみかんほか10か所建築基準法第12条定期点検業務委託			設計者資格 氏名	級建築士登録第 号			課長	主査等	担当者
図面名称	断面図	図番		縮尺	S = 1 : 400	作図	平成 年 月 日			

横須賀市
財務部 FM推進課

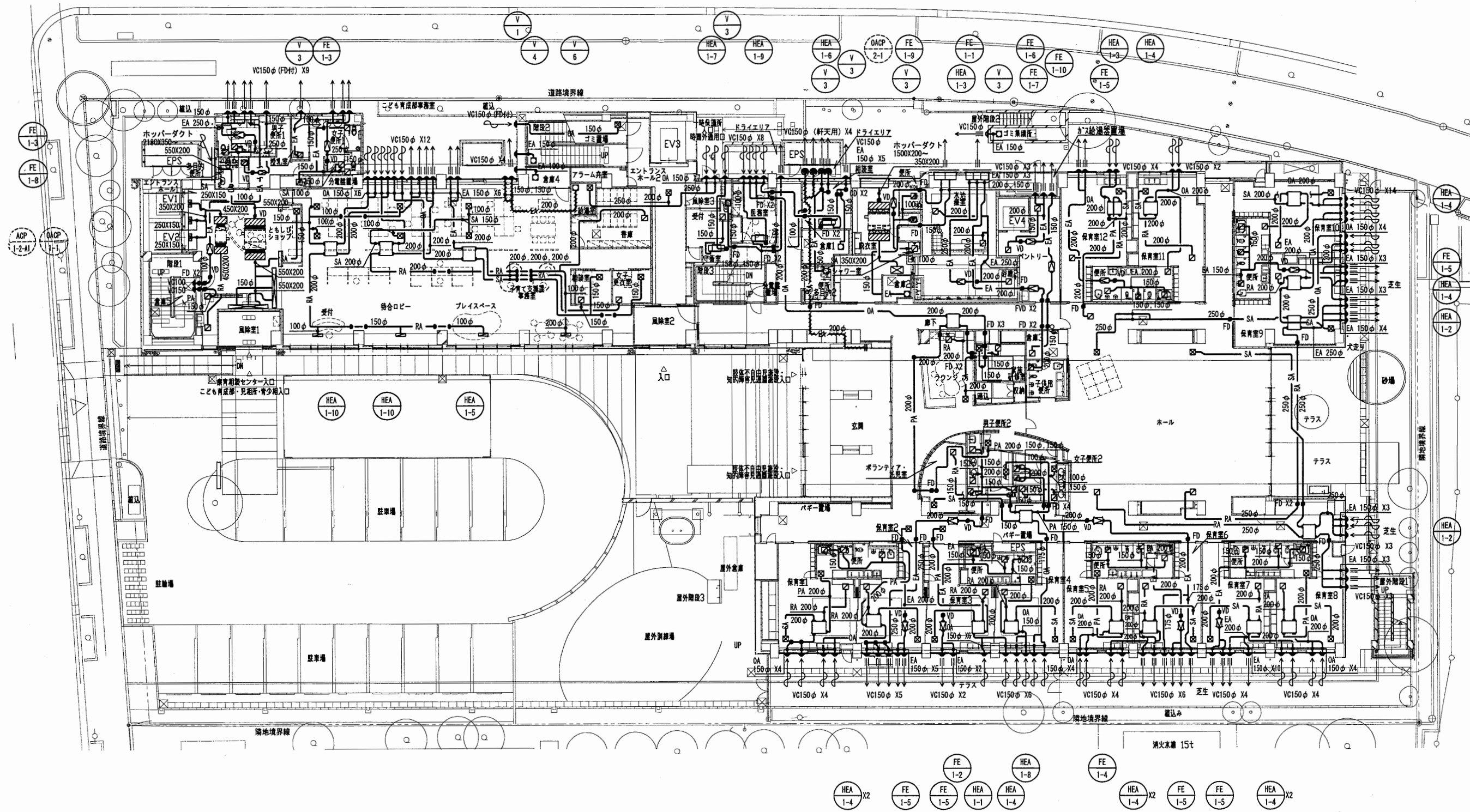

空気調和換気設備 1階平面図

はぐくみかん

工事名	はぐくみかんほか10か所建築基準法第12条定期点検業務委託	設計者資格 氏名	級建築士登録第	号	課長	主査等	担当者	横須賀市 財務部 FM推進課
図面名称	空気調和換気設備 1階平面図 (ダクト) 図番	縮尺	S=1:300	作図	平成	年	月	

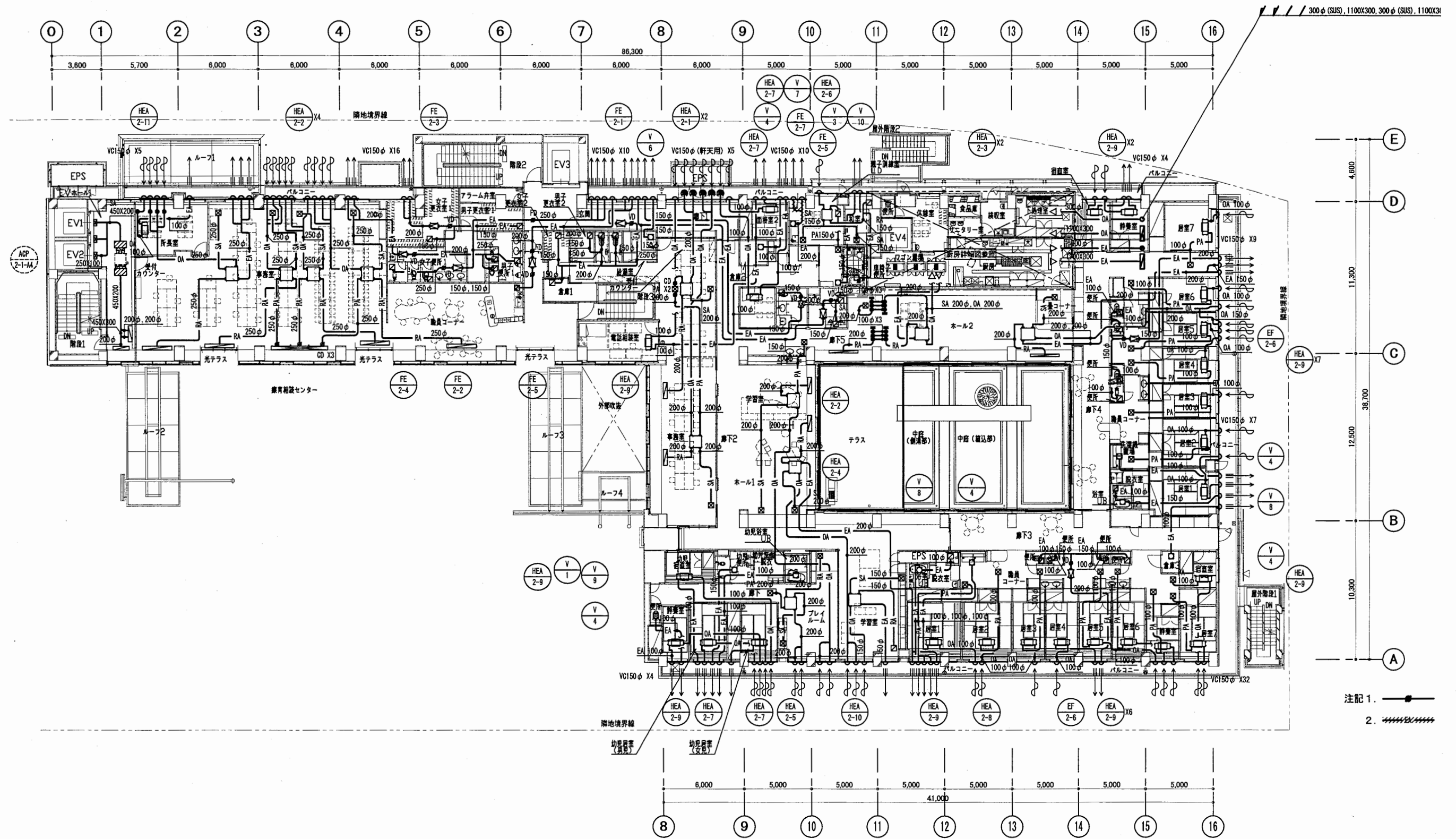

空気調和換気設備 2階平面図

はぐくみかん

工事名	はぐくみかんほか10か所建築基準法第12条定期点検業務委託	設計者資格 氏名	級建築士登録第	号	課長	主査等	担当者
図面名称	空気調和換気設備 2階平面図 (ダクト)	図番	縮尺	S=1:300	作図	平成 年 月 日	横須賀市 財務部 FM推進課

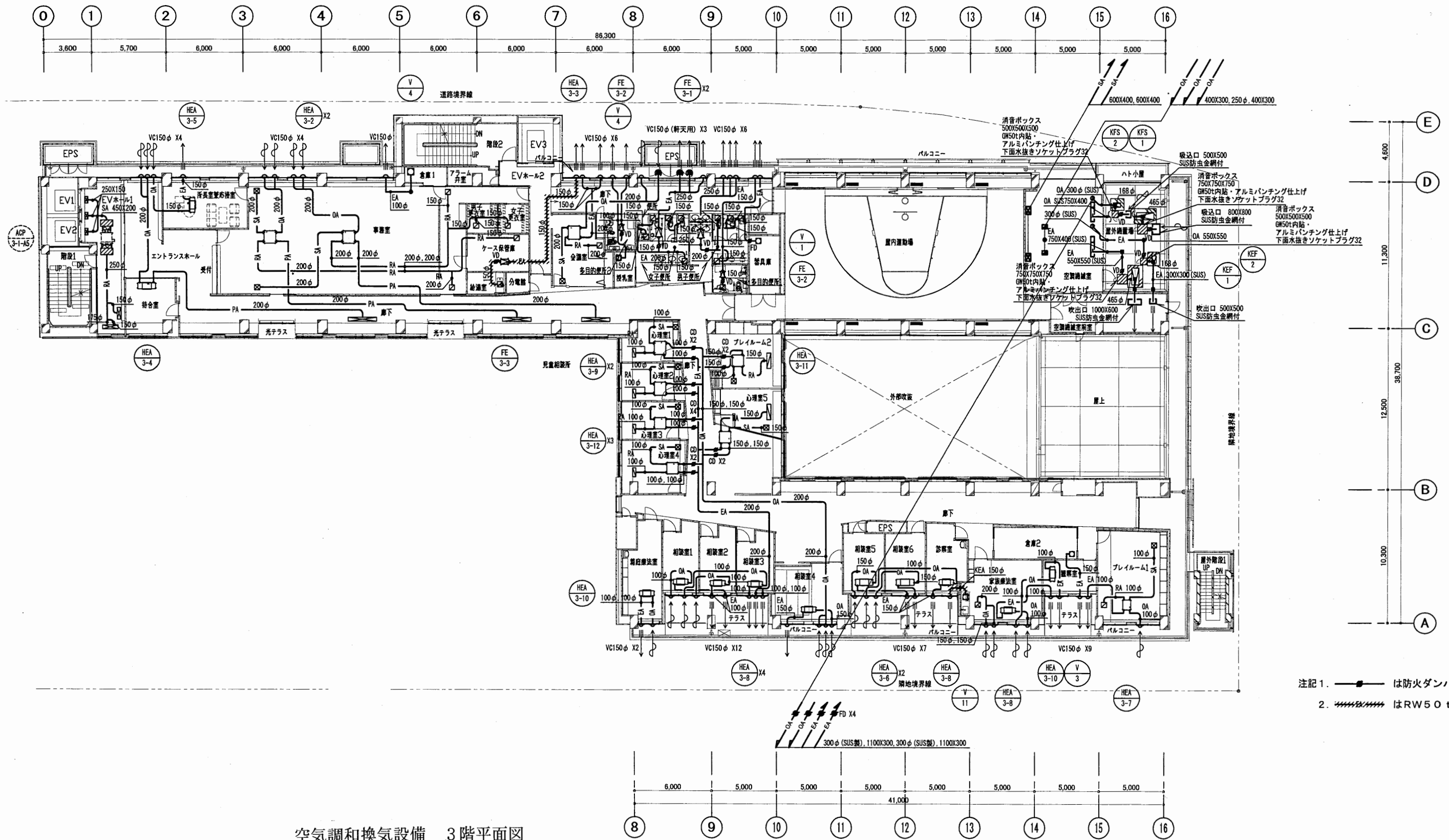

空気調和換気設備 3階平面図

注記1. は防火ダンパーを示す。
 2. はRW50t巻を示す。

はぐくみかん

工事名	はぐくみかんほか10か所建築基準法第12条定期点検業務委託	設計者資格 氏名	級建築士登録第	号	課長	主査等	担当者	横須賀市 財務部 FM推進課
図面名称	空気調和換気設備 3階平面図 (ダクト)	図番	縮尺	S=1:300	作図	平成	年月日	

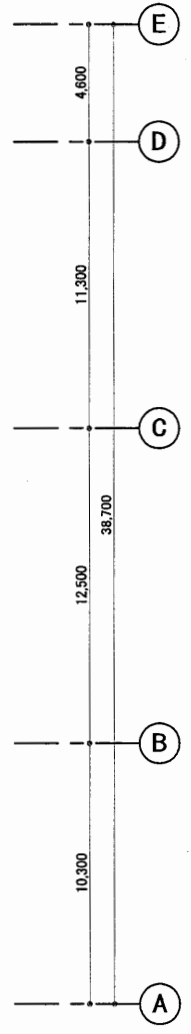
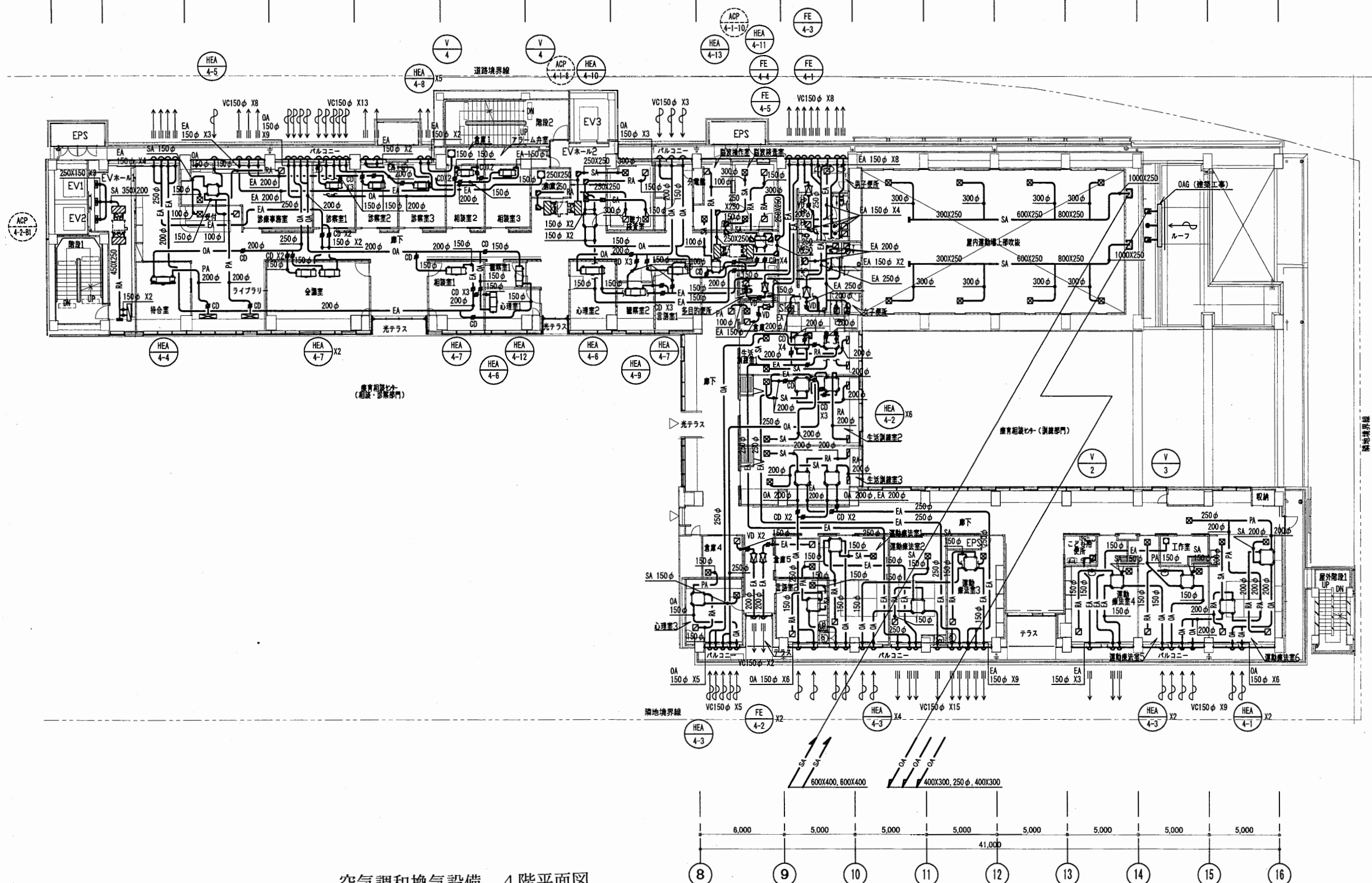
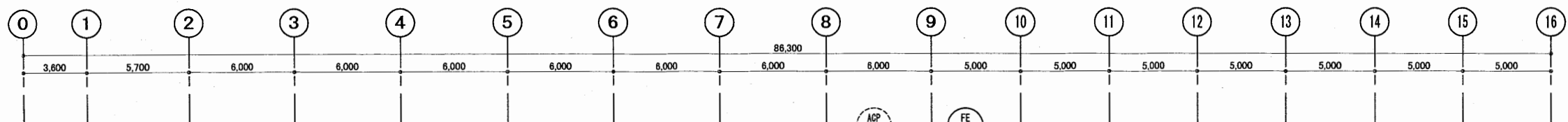

注記 1. —●— は防火ダンパーを示す。
 2. //はRW50t巻を示す。

空気調和換気設備 4階平面図

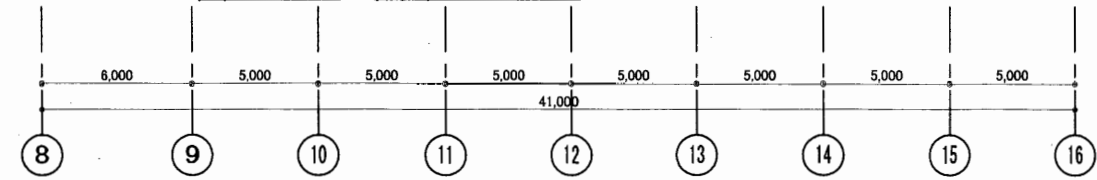

はぐくみかん

工事名	はぐくみかんほか10か所建築基準法第12条定期点検業務委託	設計者資格 氏名	級建築士登録第 号		課長	主査等	担当者	横須賀市 財務部 FM推進課
図面名称	空気調和換気設備 4階平面図 (ダクト) 図番	縮尺	S=1:300	作図	平成 年 月 日			

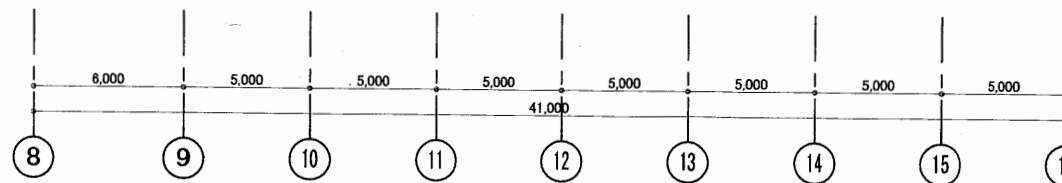
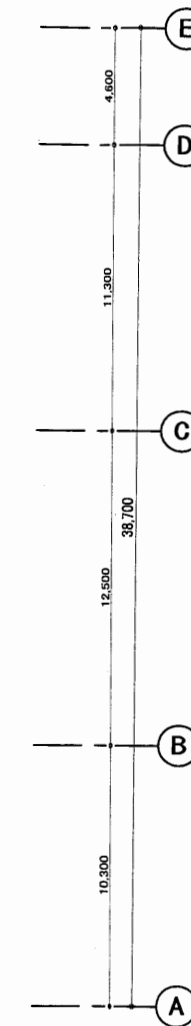
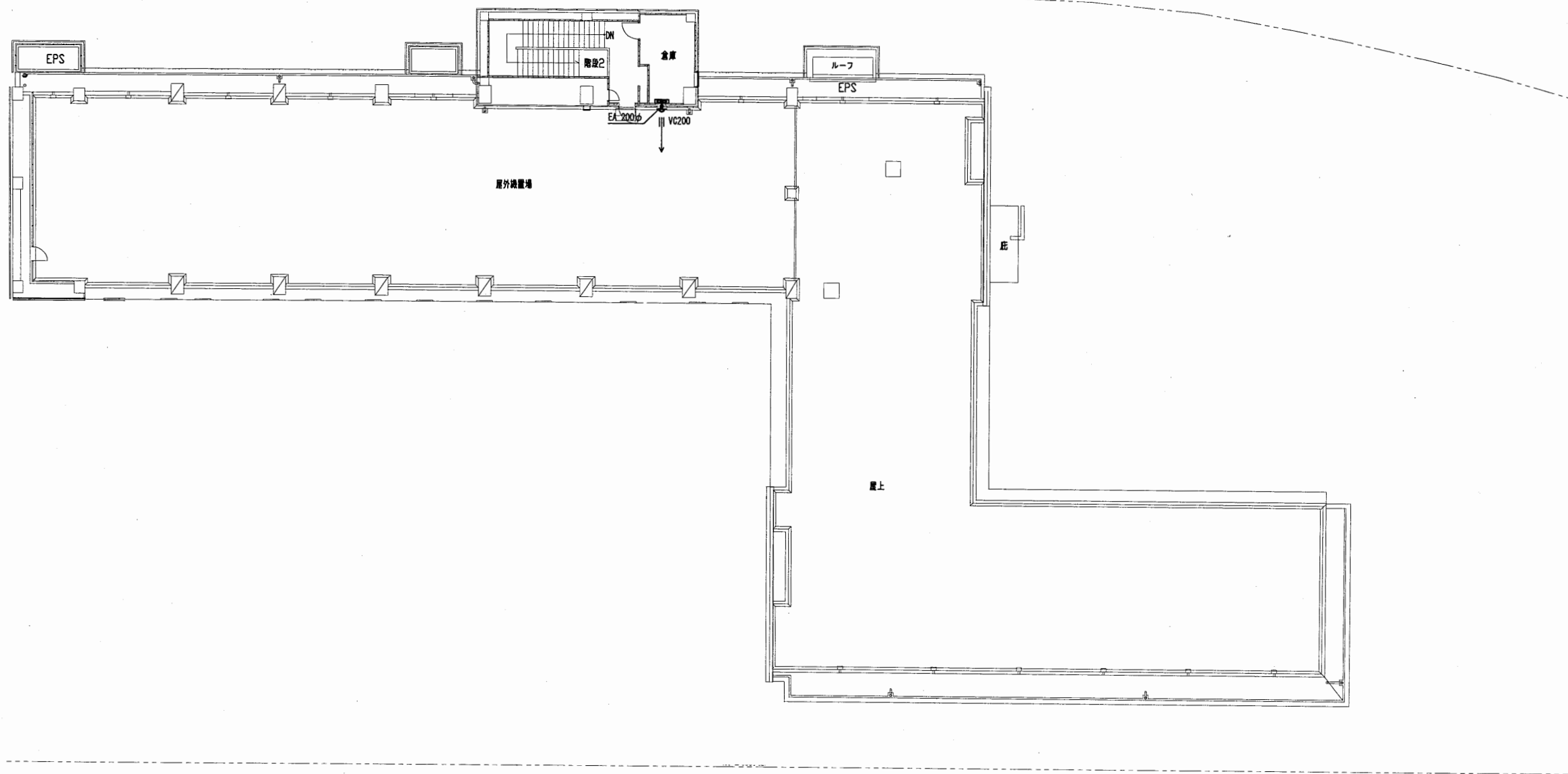
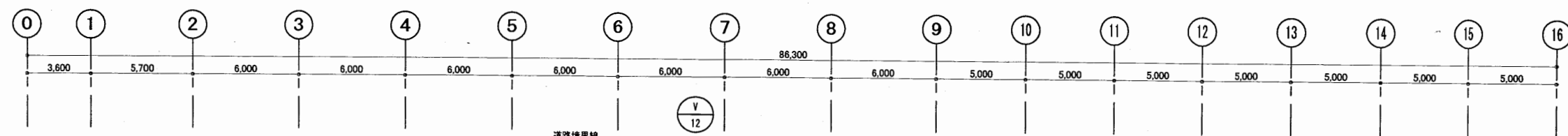

空気調和換気設備 R階平面図

はぐくみかん

工事名	はぐくみかんほか10か所建築基準法第12条定期点検業務委託		設計者資格 氏名	級建築士登録第 号		課長	主査等	担当者	横須賀市 財務部 FM推進課
図面名称	空気調和換気設備 R階平面図 (ダクト)	図番	縮尺	S = 1 : 300	作図	平成 年 月 日			

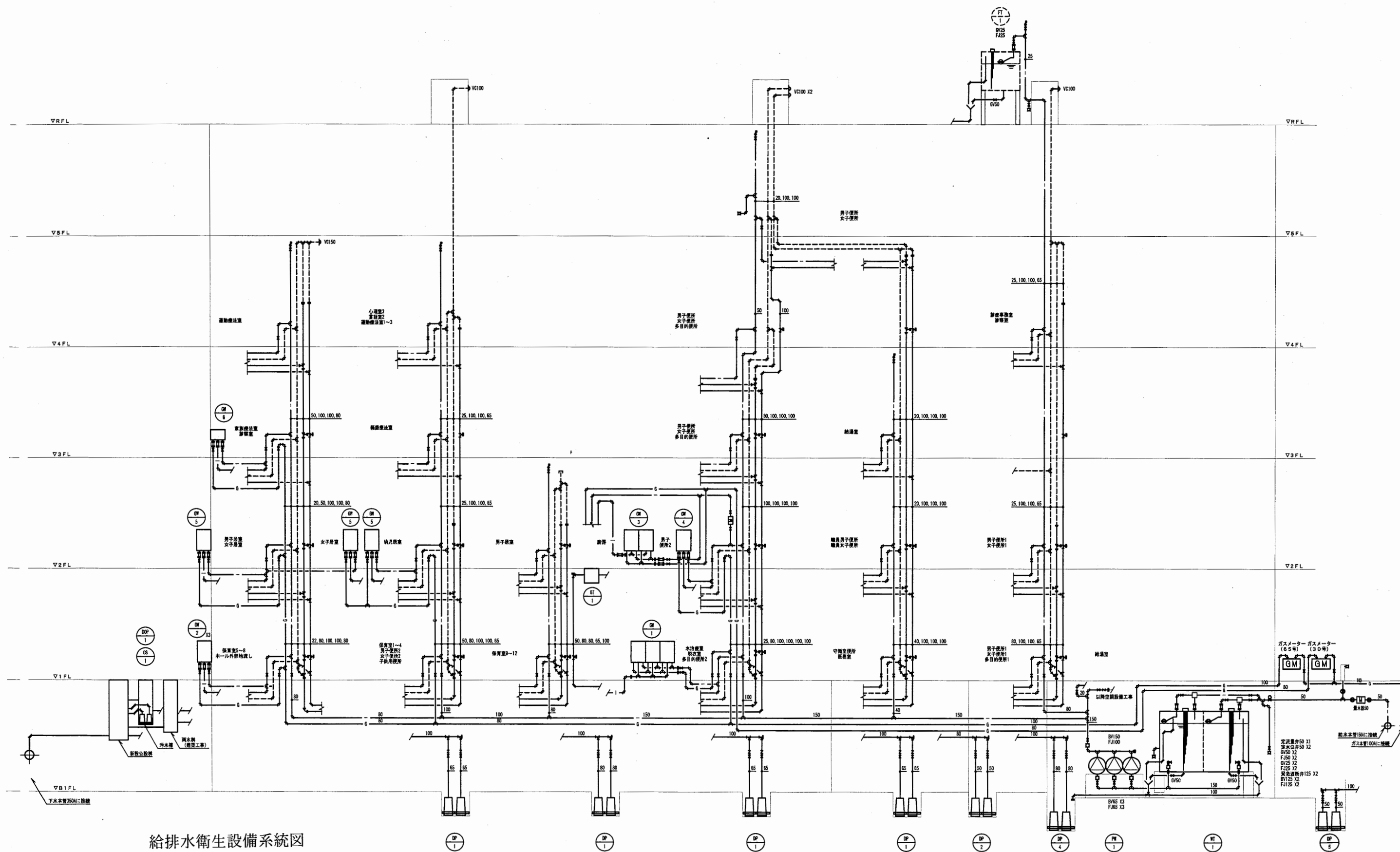

給排水衛生設備系統図

はぐくみかん

工事名	はぐくみかんほか10か所建築基準法第12条定期点検業務委託		設計者資格 氏名	級建築士登録第 号		課長	主査等	担当者	横須賀市 財務部 FM推進課
図面名称	給排水衛生設備 系統図	図番	縮尺	作図	平成 年 月 日				

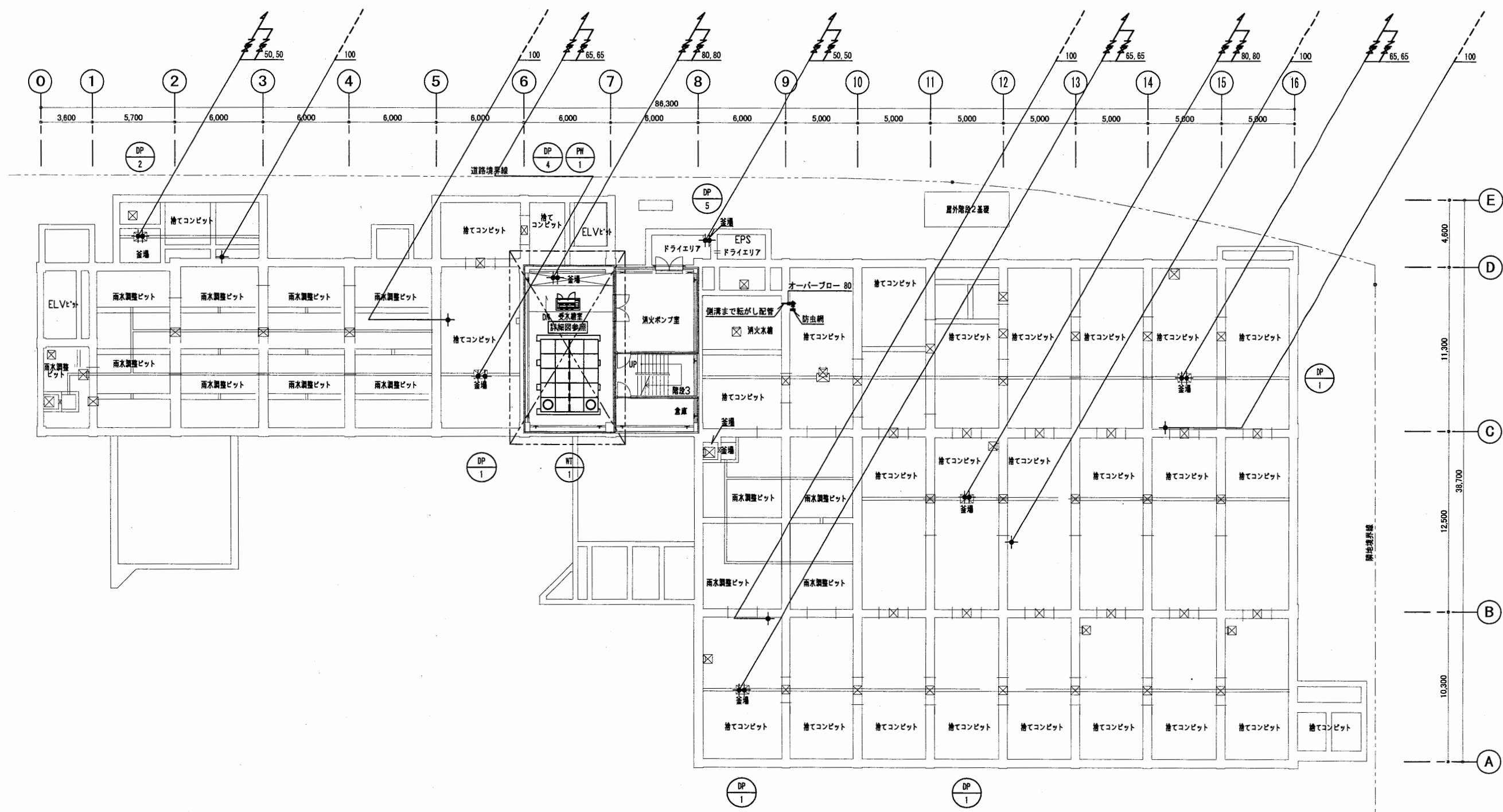

B 1 階平面図

はぐくみかん

工事名	はぐくみかんほか10か所建築基準法第12条定期点検業務委託		設計者資格 氏名	級建築士登録第 号		課長	主査等	担当者	横須賀市 財務部 FM推進課
図面名称	給排水衛生設備 B 1 階平面図	図番	縮尺	S = 1 : 300	作図	平成 年 月 日			

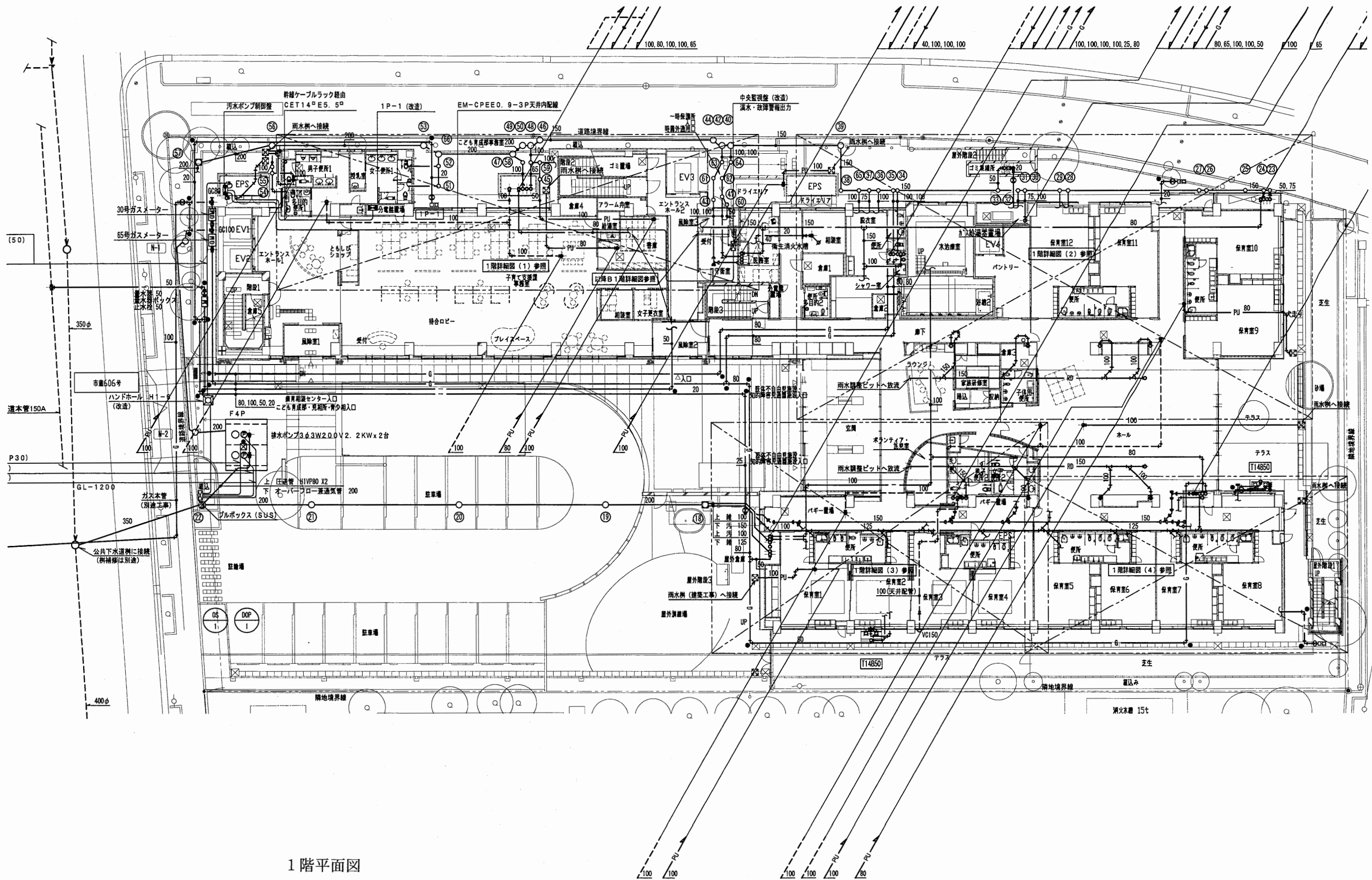

1階平面図

はぐくみかん

工事名	はぐくみかんほか10か所建築基準法第12条定期点検業務委託	設計者資格 氏名	級建築士登録第	号	課長	主査等	担当者	横須賀市 財務部 FM推進課
図面名称	給排水衛生設備 1階平面図	図番	縮尺	S=1:300	作図	平成	年月日	

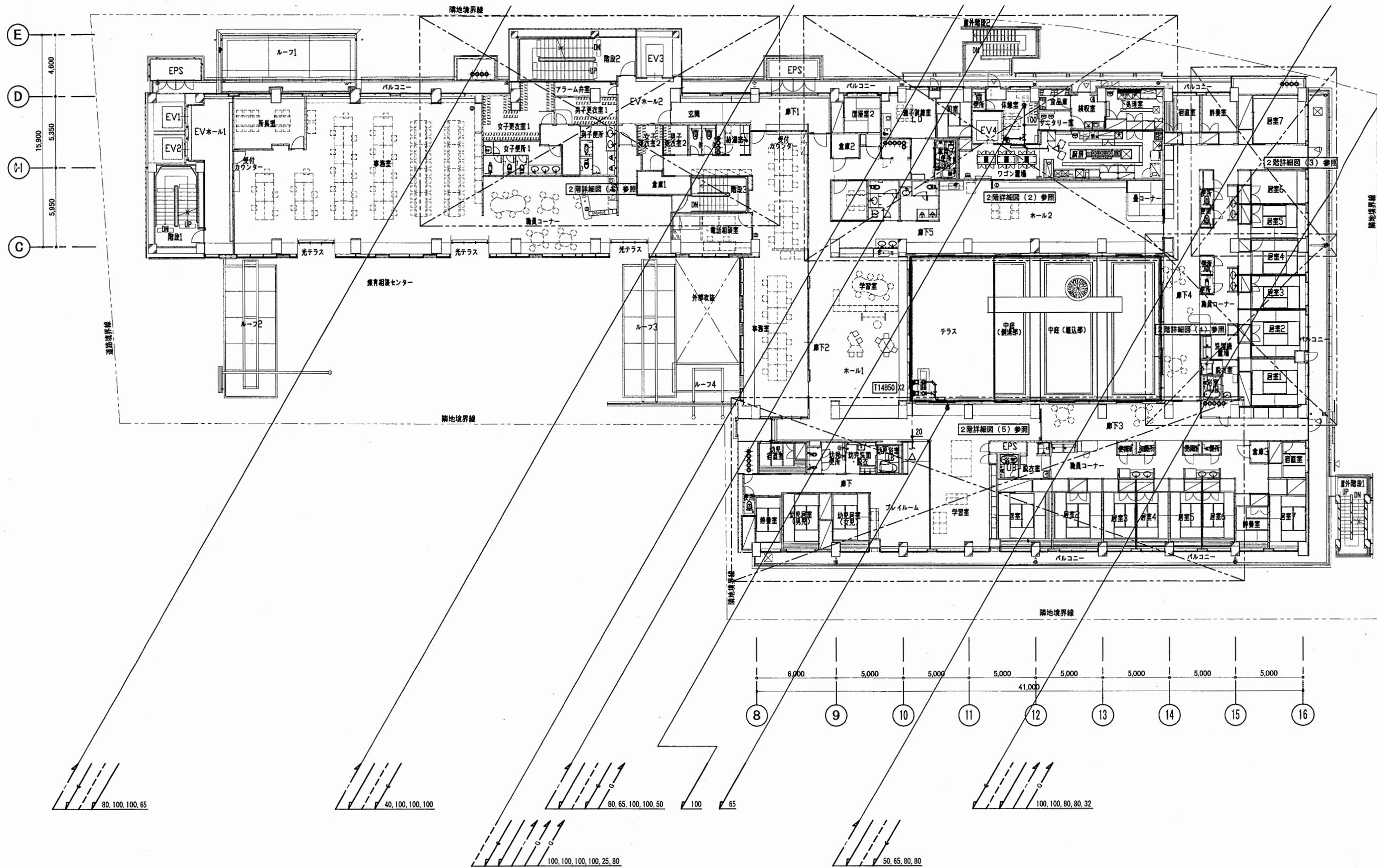

2階平面図

はぐくみかん

工事名	はぐくみかんほか10か所建築基準法第12条定期点検業務委託			設計者資格 氏名	級建築士登録第 号		課長	主査等	担当者	
図面名称	給排水衛生設備	2階平面図	図番	縮尺	S = 1 : 300	作図	平成 年 月 日	横須賀市 財務部 FM推進課		

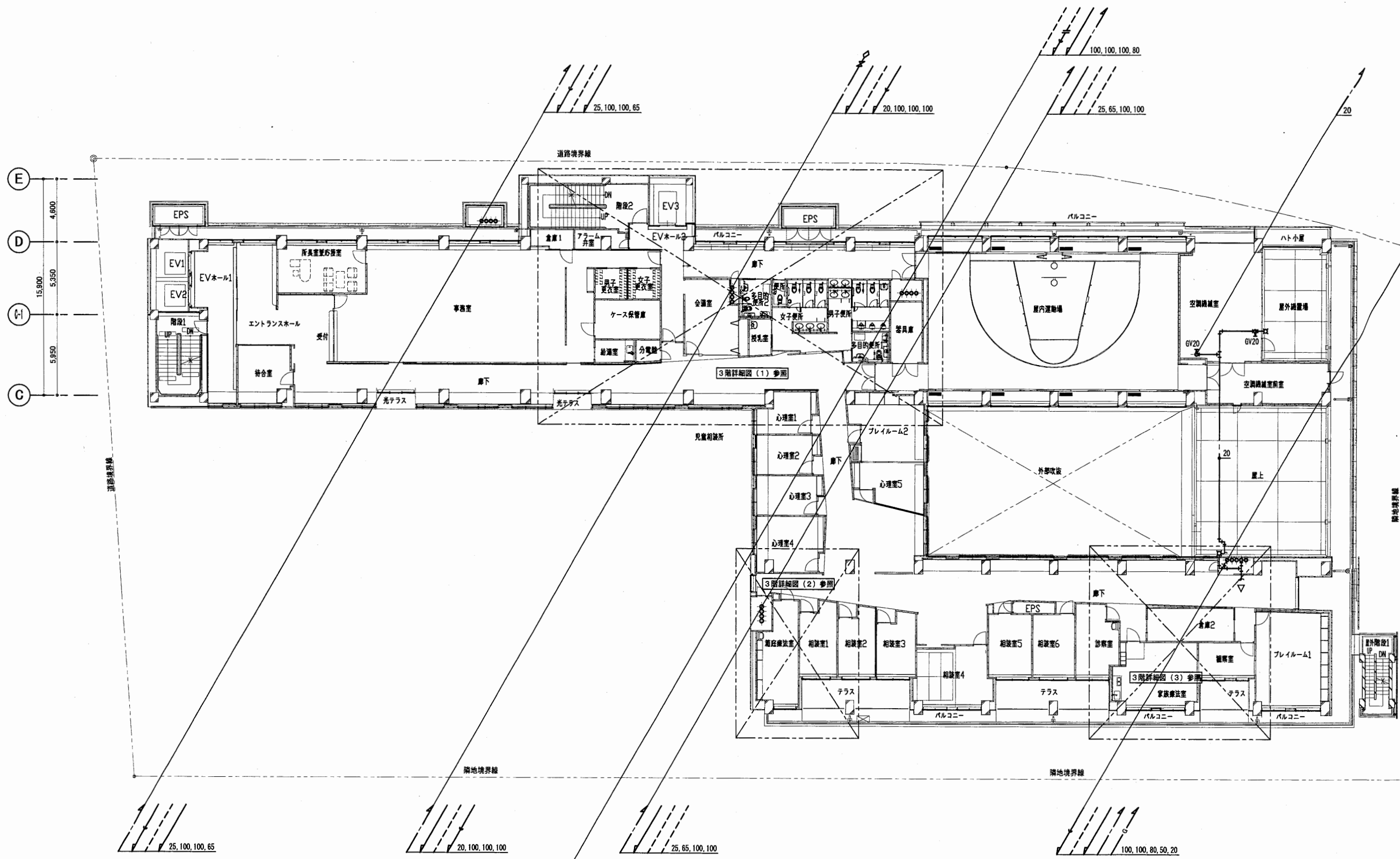

3階平面図

はぐくみかん

工事名	はぐくみかんほか10か所建築基準法第12条定期点検業務委託		設計者資格 氏名	級建築士登録第 _____ 号		課長	主査等	担当者	横須賀市 財務部 FM推進課
図面名称	給排水衛生設備	3階平面図	図番	縮尺	S=1:300	作図	平成	年 月 日	

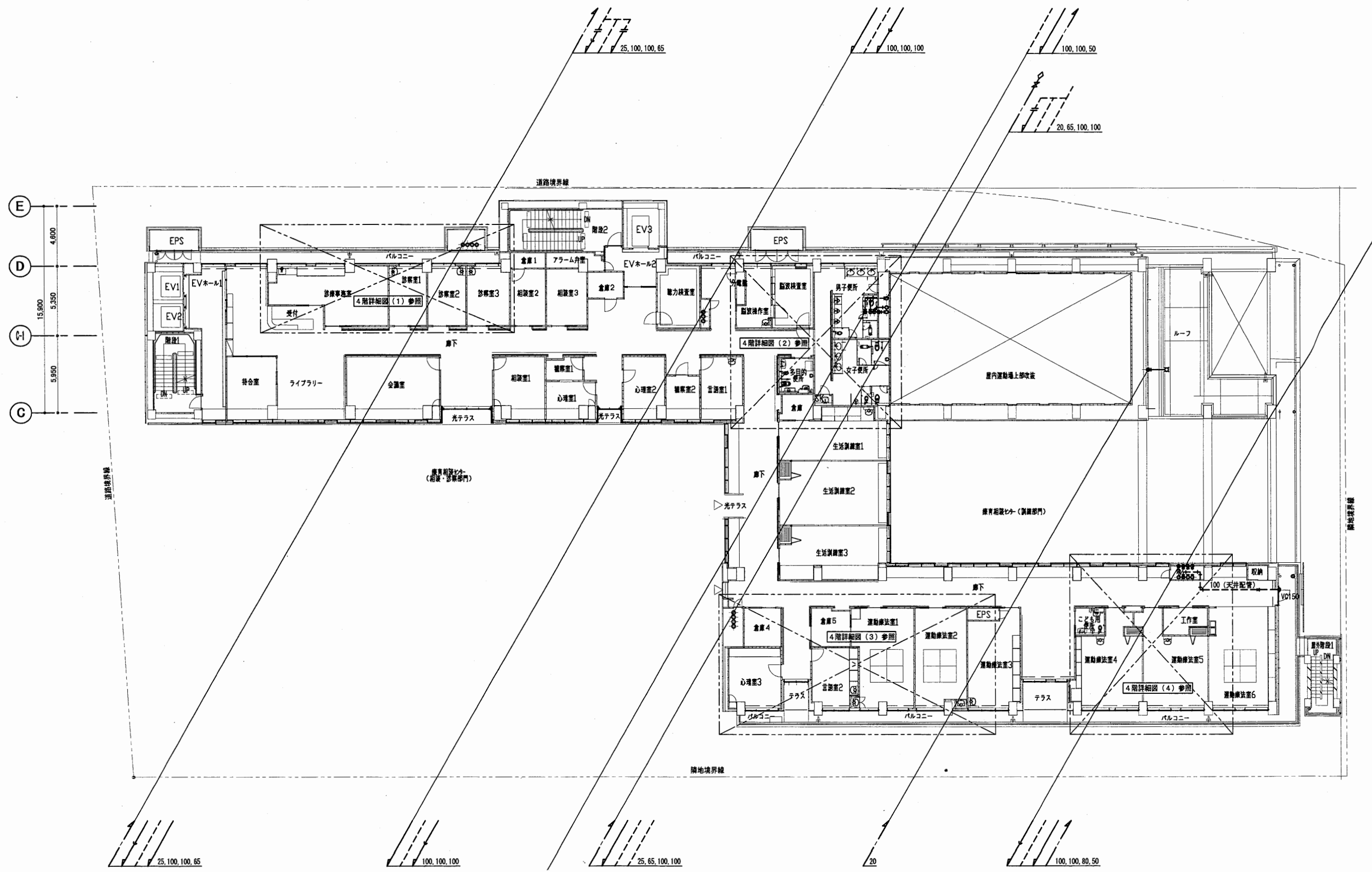

4階平面図

はぐくみかん

工事名	はぐくみかんほか10か所建築基準法第12条定期点検業務委託			設計者資格 氏名	級建築士登録第 号		課長	主査等	担当者	横須賀市 財務部 FM推進課
図面名称	給排水衛生設備	4階平面図	図番	縮尺	S=1:300	作図	平成	年	月	

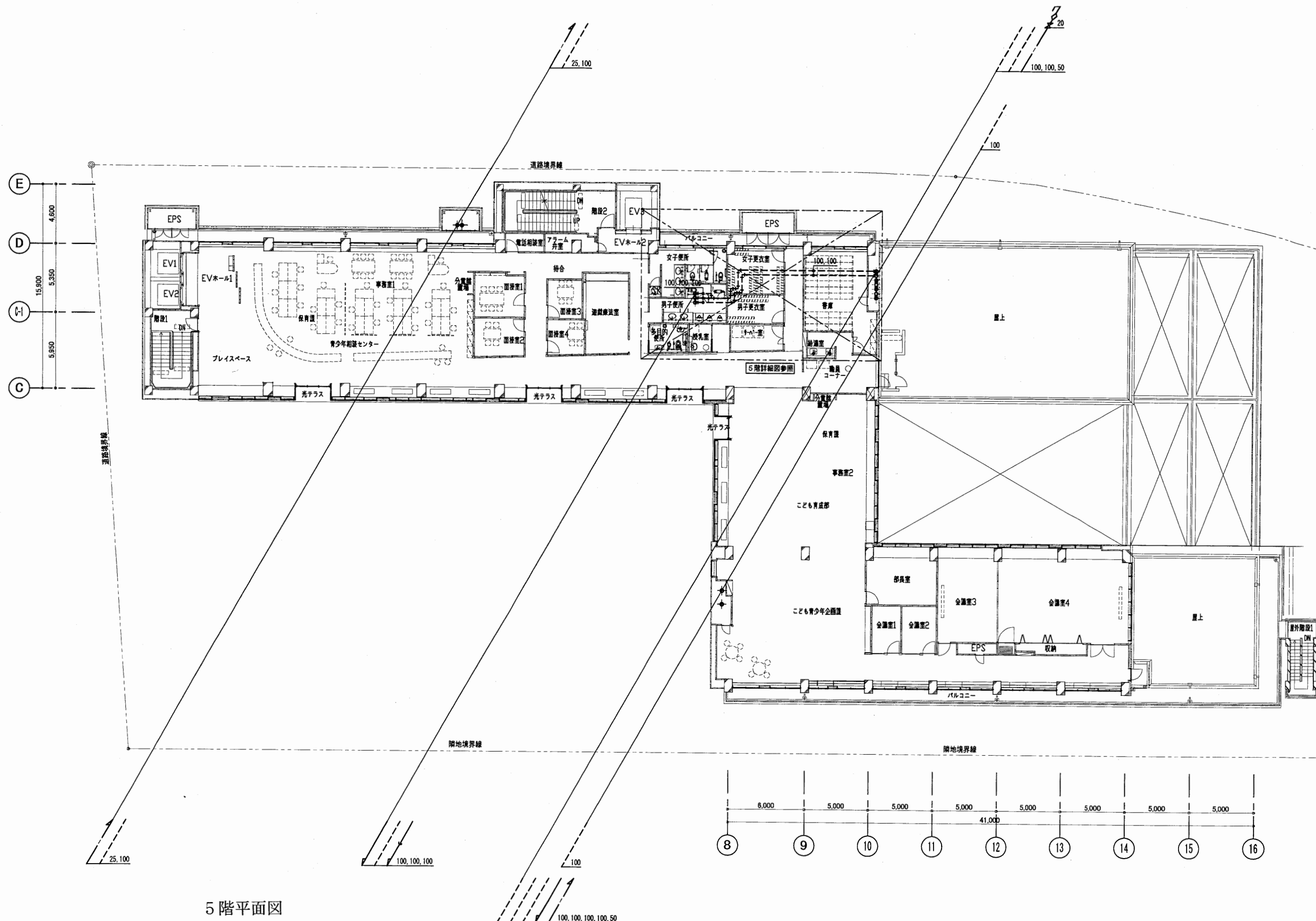

5階平面図

はぐくみかん

工事名	はぐくみかんほか10か所建築基準法第12条定期点検業務委託		設計者資格 氏名	級建築士登録第 号		課長	主査等	担当者	横須賀市 財務部 FM推進課
図面名称	給排水衛生設備	5階平面図	図番	縮尺	S = 1 : 300	作図	平成 年 月 日		

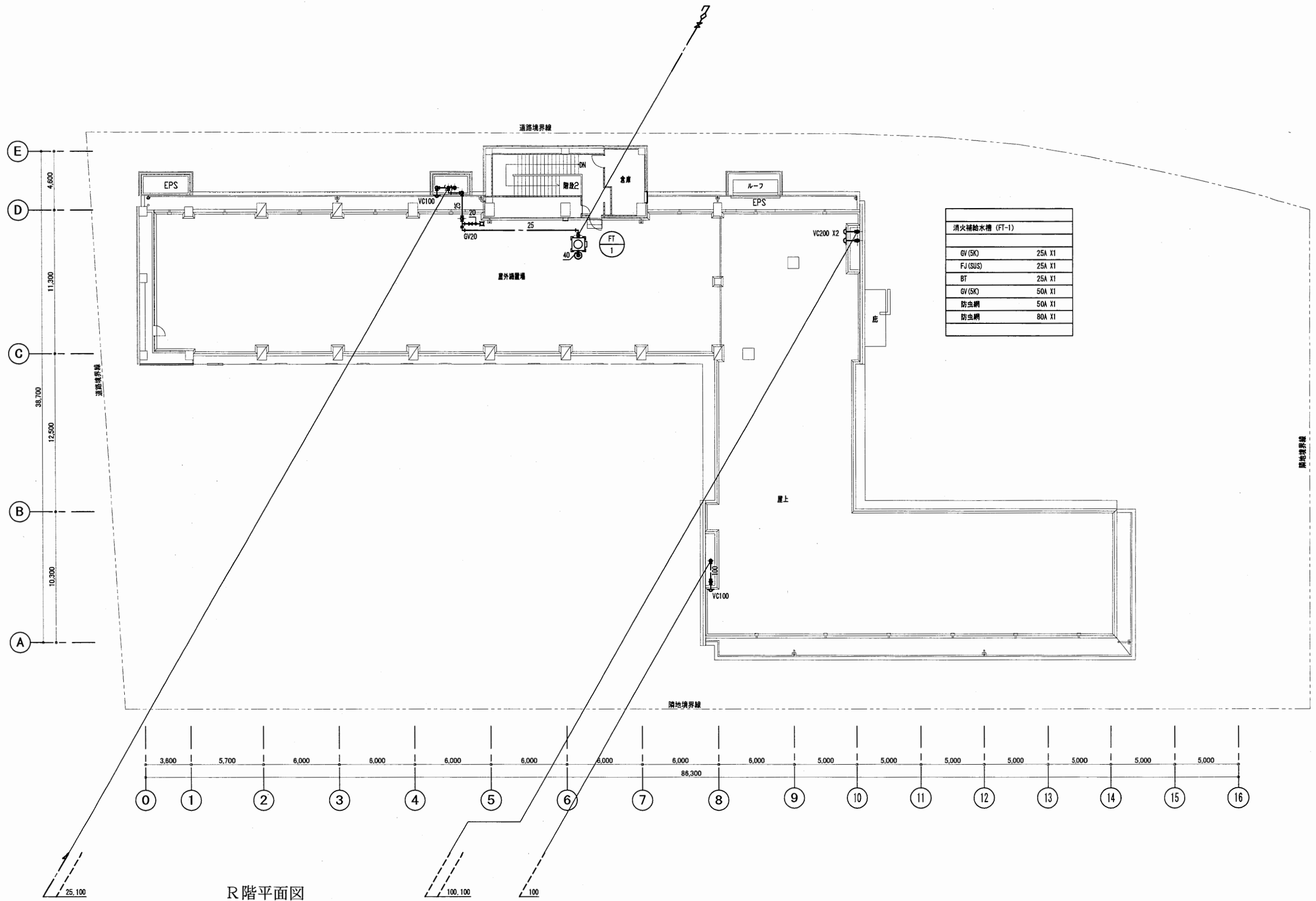

R階平面図

はぐくみかん

工事名	はぐくみかんほか10か所建築基準法第12条定期点検業務委託			設計者資格 氏名	級建築士登録第 号			課長	主査等	担当者	横須賀市 財務部 FM推進課
図面名称	給排水衛生設備 R階平面図	図番	縮尺	S=1:300	作図	平成 年 月 日					

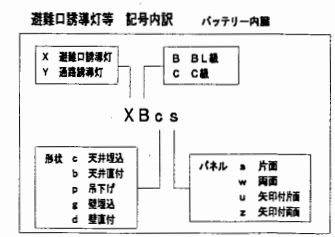
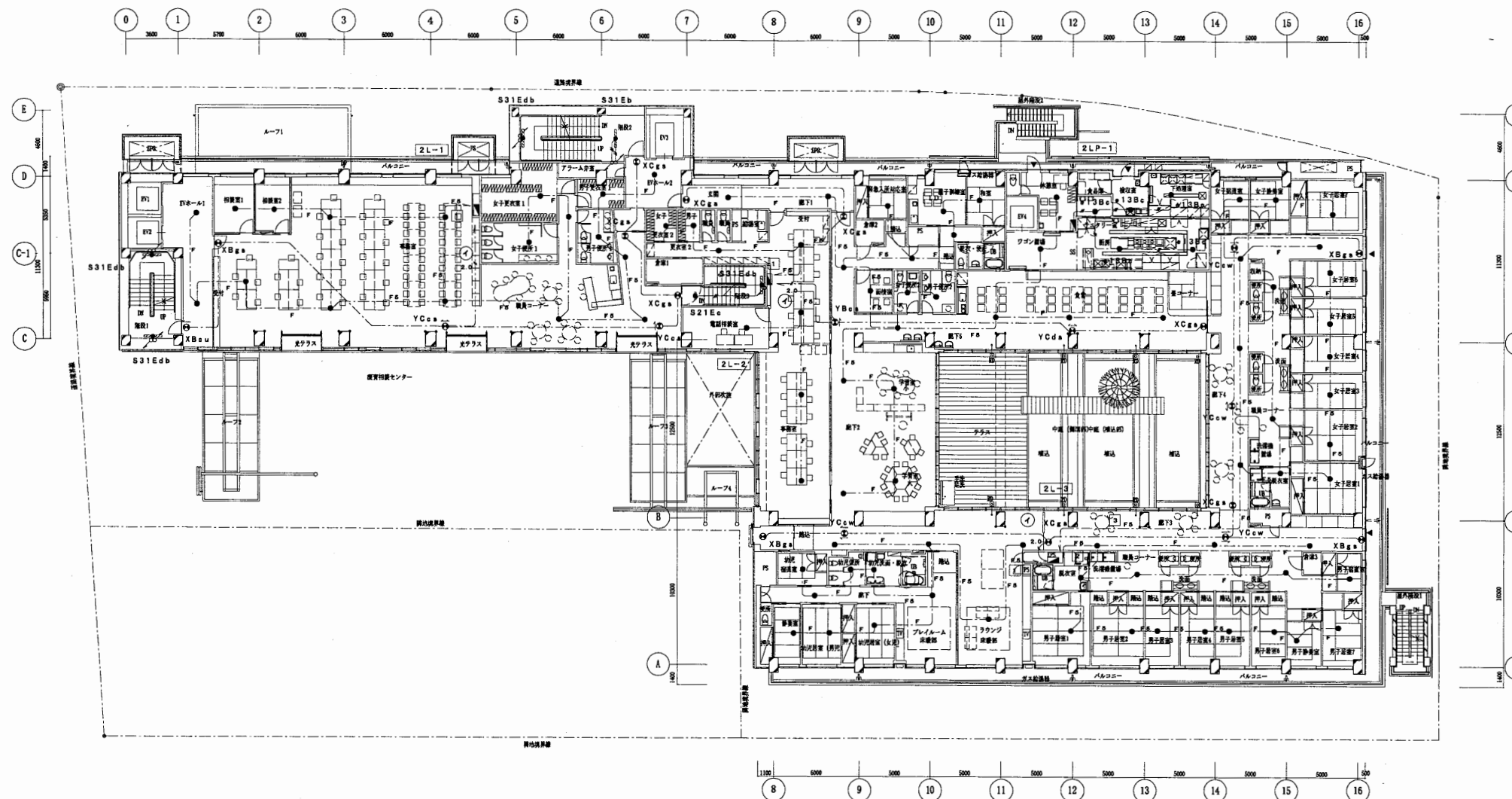

注記 階段1~3の器具及び記号は 非常照明・誘導灯取組 器具取組 施設詳細図 参照

2階平面図

はぐくみかん

工事名	はぐくみかんほか10か所建築基準法第12条定期点検業務委託	設計者資格 氏名	級建築士登録第	号	課長	主査等	担当者	横須賀市 財務部 FM推進課
図面名称	非常用照明・誘導灯設備 2階平面図	図番	縮尺	S=1:400	作図	平成	年 月 日	

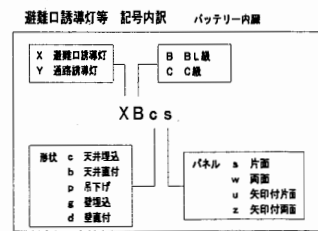
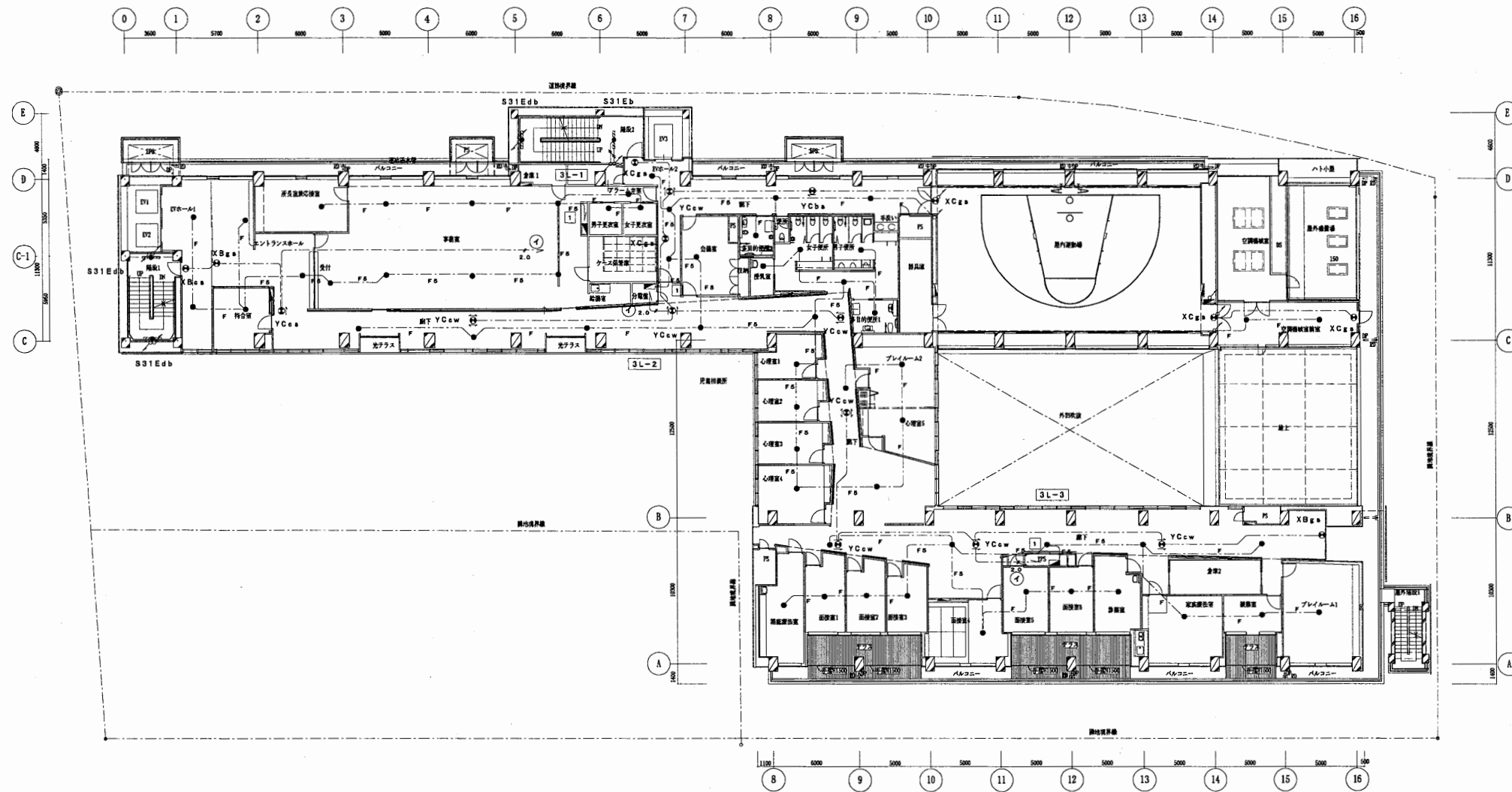

注記: 図面1~3の器具及び配線は、非常照明・誘導灯設備 器具表参照 配線図参照 参照

3階平面図

はぐくみかん

工事名	はぐくみかんほか10か所建築基準法第12条定期点検業務委託			設計者資格 氏名	級建築士登録第 号			課長	主査等	担当者	横須賀市 財務部 FM推進課
図面名称	非常用照明・誘導灯設備	3階平面図	図番	縮尺	S=1:400	作図	平成 年 月 日				

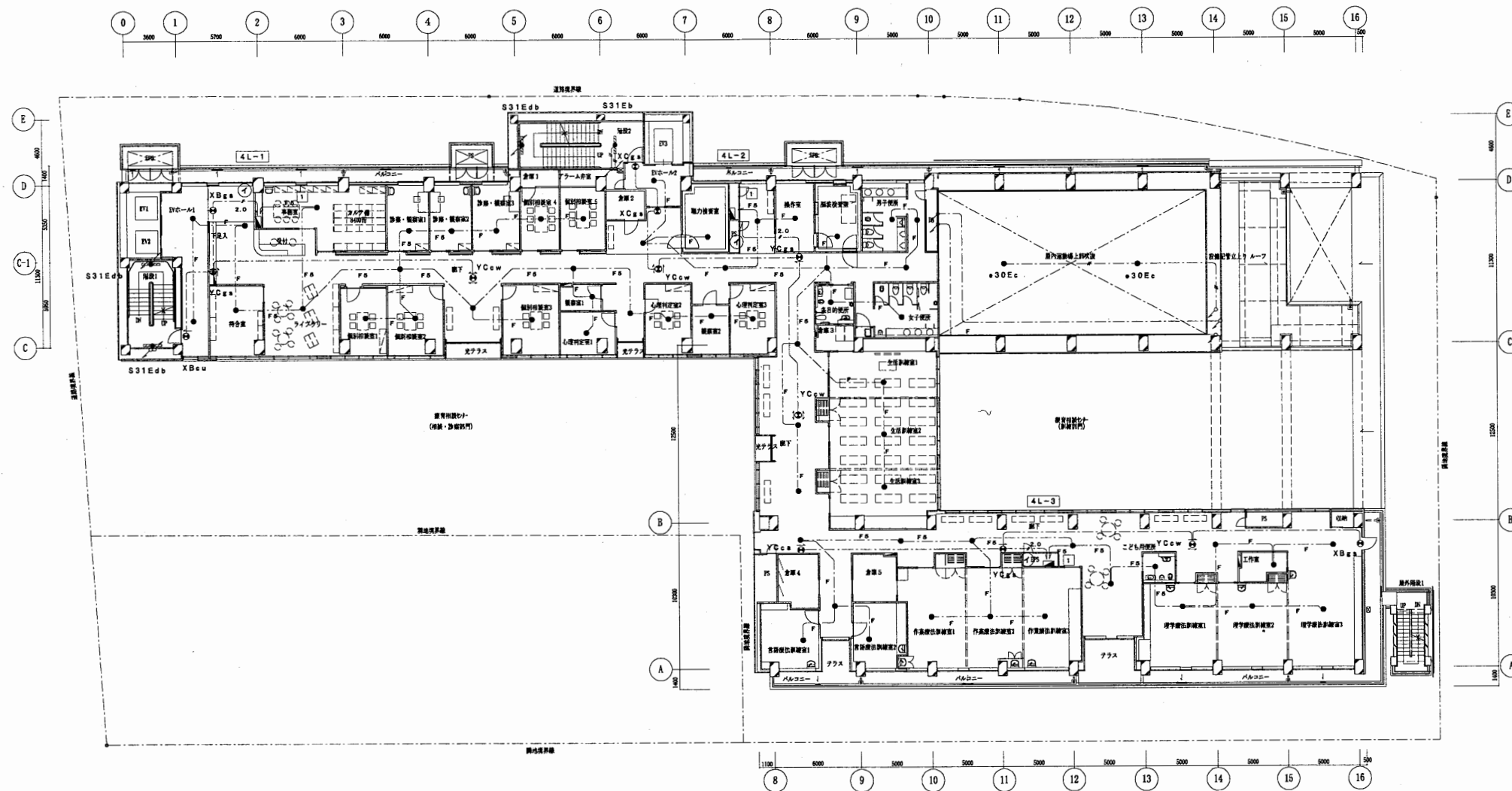

4階平面図

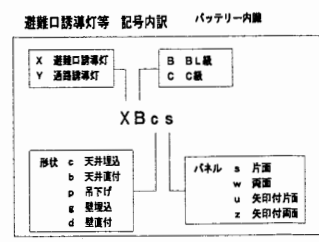

注記 階段1~3の 器具及び記号は 非常照明・誘導灯設備 器具要領 設計詳細図 参照

はぐくみかん

工事名	はぐくみかんほか10か所建築基準法第12条定期点検業務委託		設計者資格 氏名	級建築士登録第 号		課長	主査等	担当者	横須賀市 財務部 FM推進課
図面名称	非常用照明・誘導灯設備	4階平面図	図番	縮尺	S=1:400	作図	平成 年 月 日		

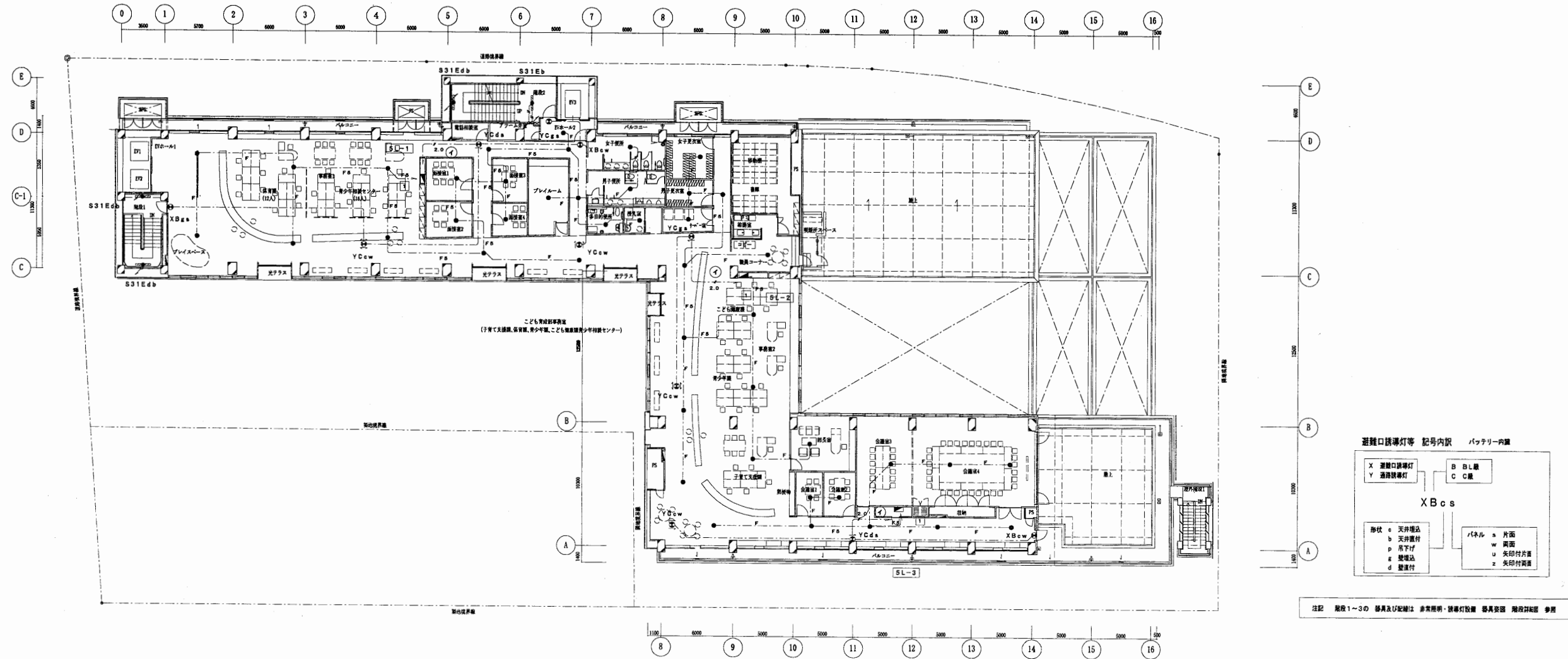

5階平面図

はぐくみかん

工事名	はぐくみかんほか10か所建築基準法第12条定期点検業務委託		設計者資格 氏名	級建築士登録第 _____ 号		課長	主査等	担当者	横須賀市 財務部 FM推進課
図面名称	非常用照明・誘導灯設備	5階平面図	図番	縮尺	S=1:400	作図	平成	年 月 日	

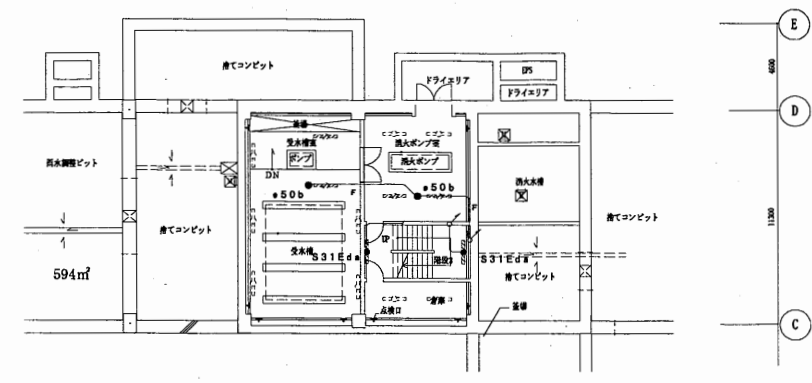

B 1 階平面図

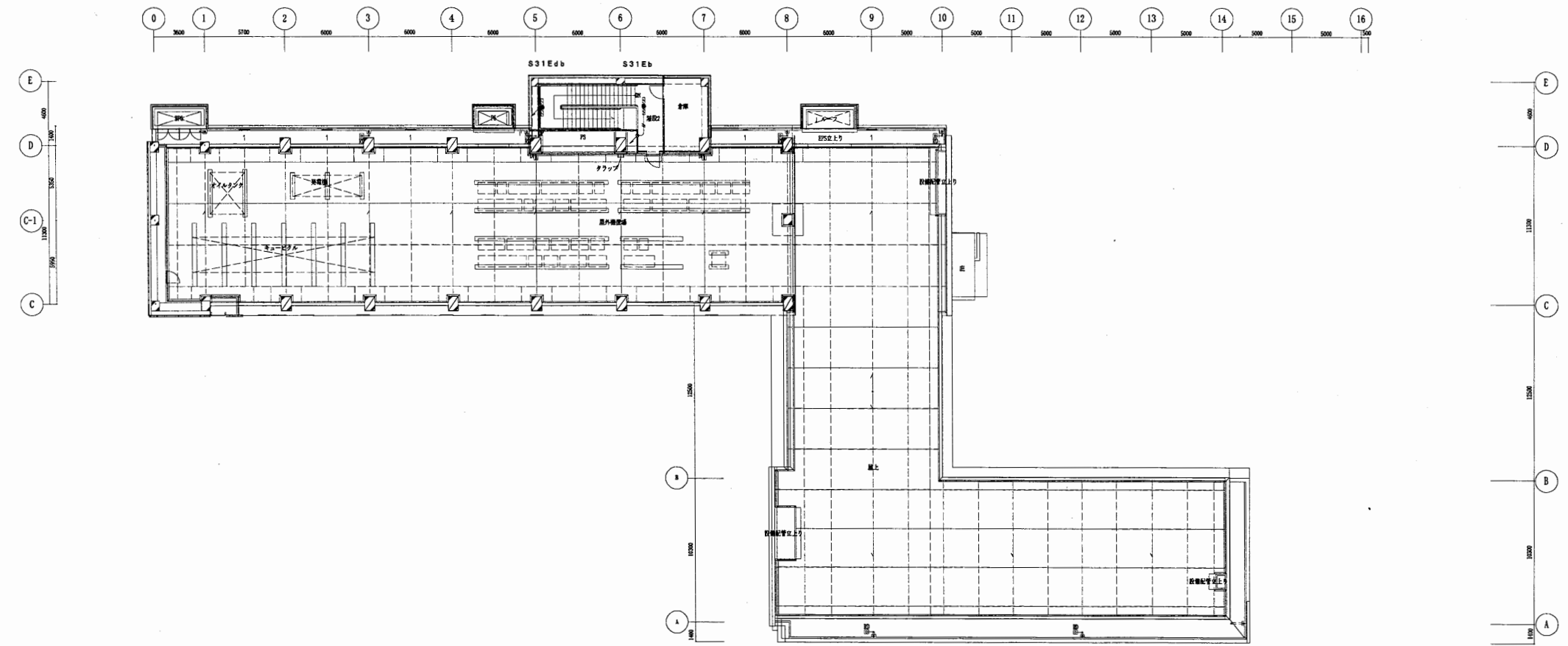

R階平面図

はぐくみかん

工事名	はぐくみかんほか10か所建築基準法第12条定期点検業務委託		設計者資格 氏名	級建築士登録第 号		課長	主査等	担当者	横須賀市 財務部 FM推進課
図面名称	非常用照明・誘導灯設備R階B1階平面図	図番	縮尺	S=1:400	作図	平成 年 月 日			

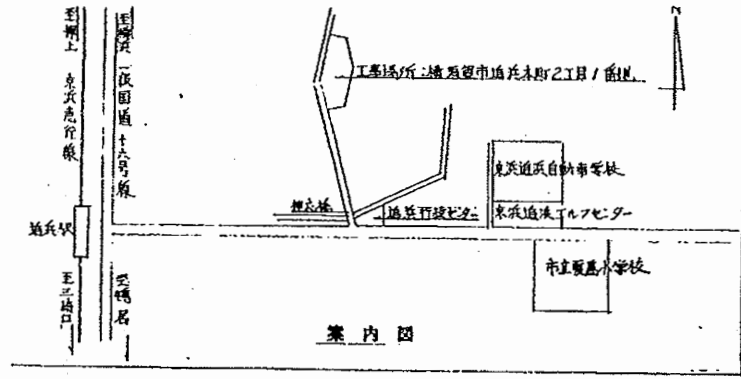

敷地面積 1509.98 M²
 延床面積 583.47
 建築面積 631.23

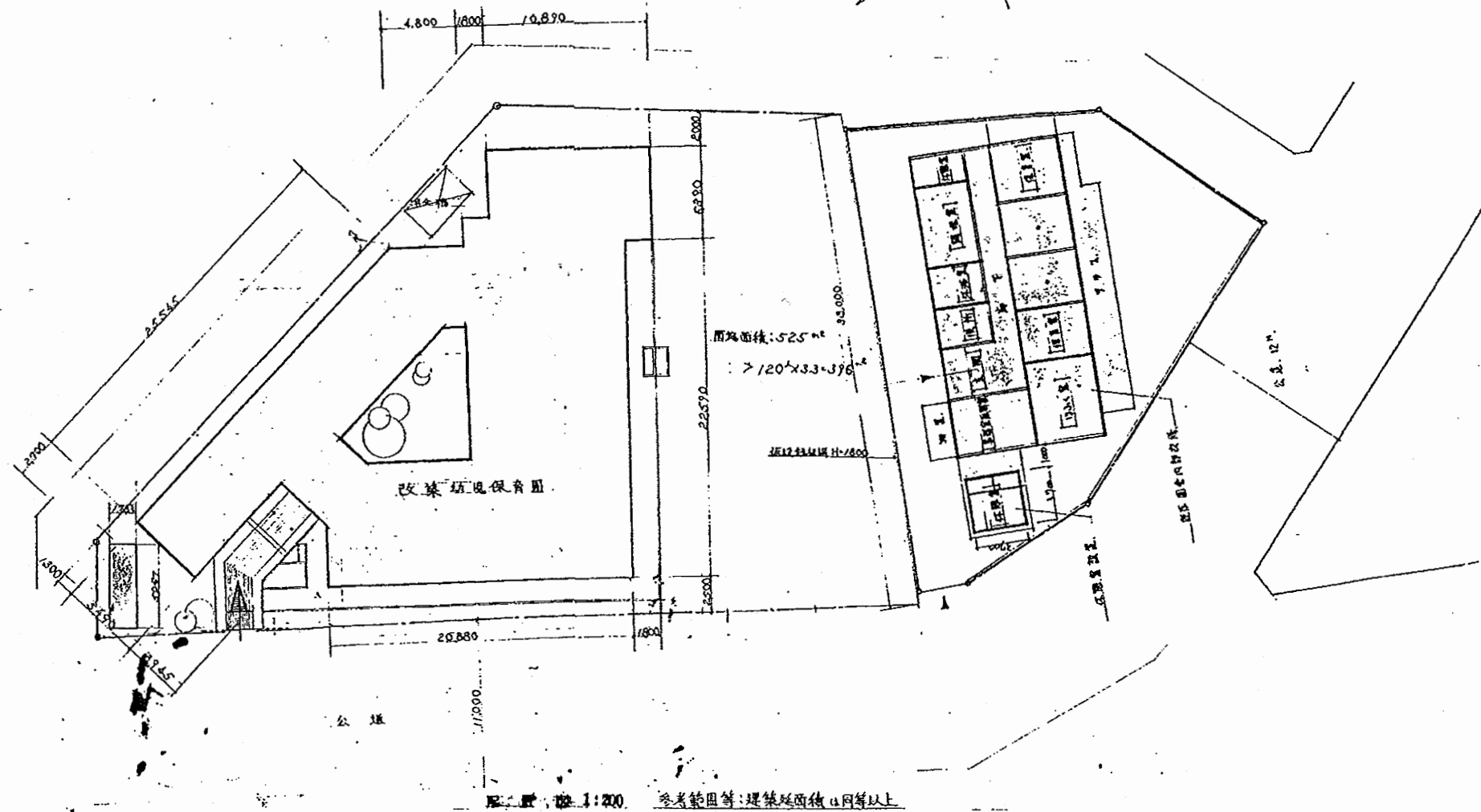

追浜保育園

工事名	はぐくみかんほか10か所建築基準法第12条定期点検業務委託			設計者資格 氏名	級建築士登録第 号		課長	主査等	担当者	横須賀市 財務部 FM推進課
図面名称	図番	縮尺	S 1:200	作図	平成	年	月	日		

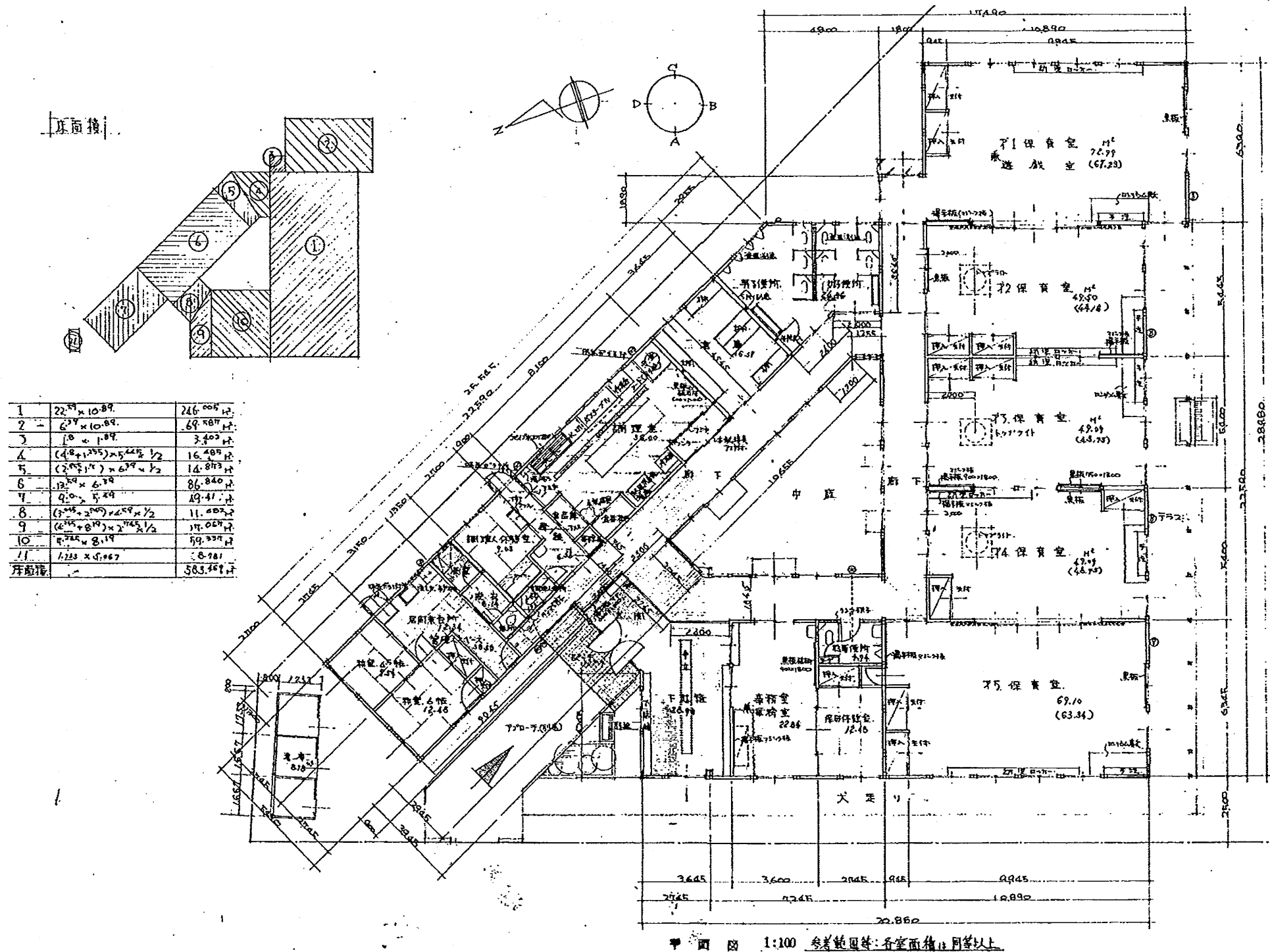

追浜保育園

工事名	はぐくみかんほか10か所建築基準法第12条定期点検業務委託		設計者資格 氏名	級建築士登録第 _____ 号		課長	主査等	担当者	横須賀市 財務部 FM推進課
図面名称	図番	縮尺	S 1:200	作図	平成 年 月 日				

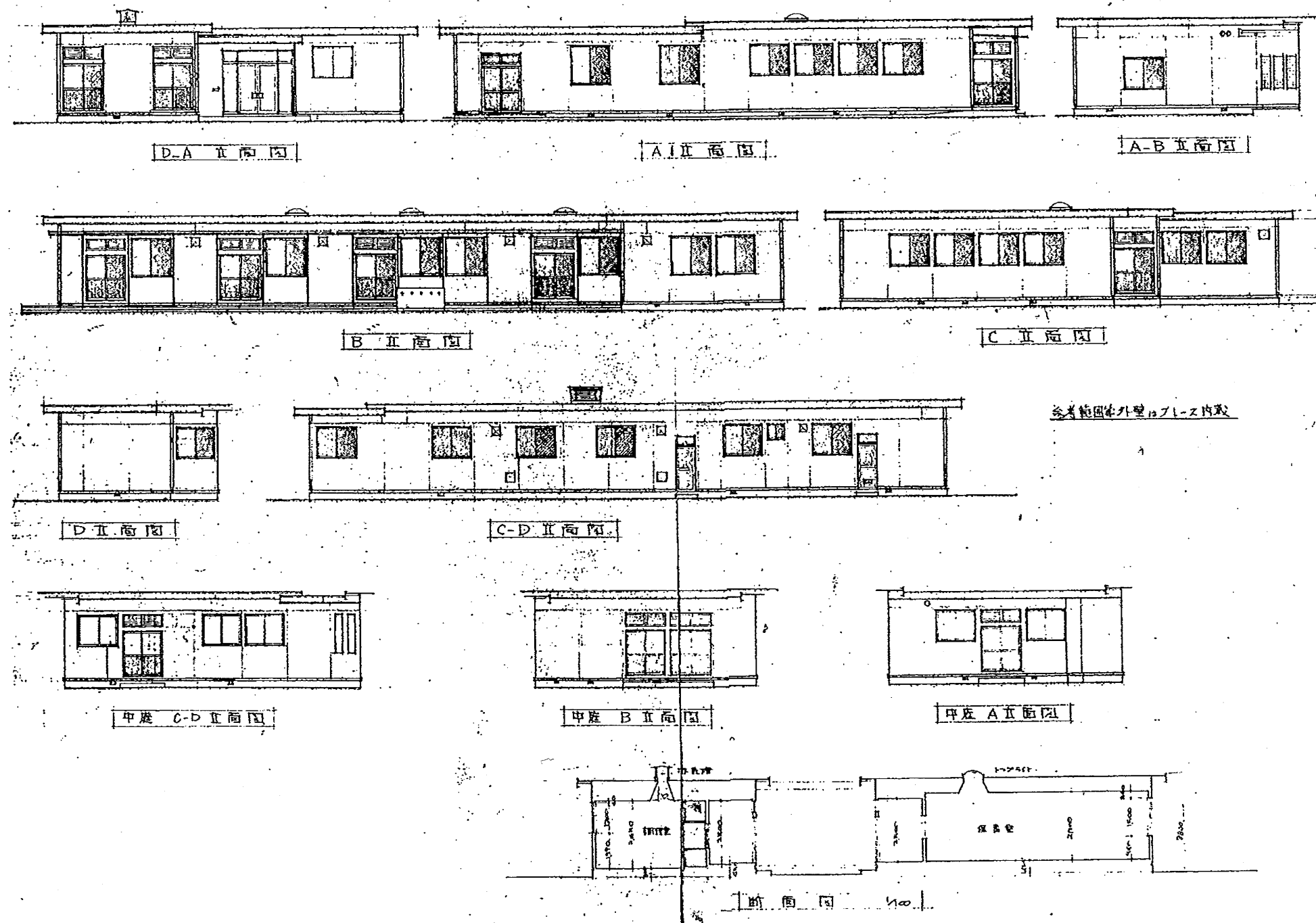

追浜保育園

工事名	はぐくみかんほか10か所建築基準法第12条定期点検業務委託		設計者資格 氏名	級建築士登録第 _____ 号			課長	主査等	担当者	横須賀市 財務部 FM推進課
図面名称	図番	縮尺	S 1:200	作図	平成	年	月	日		

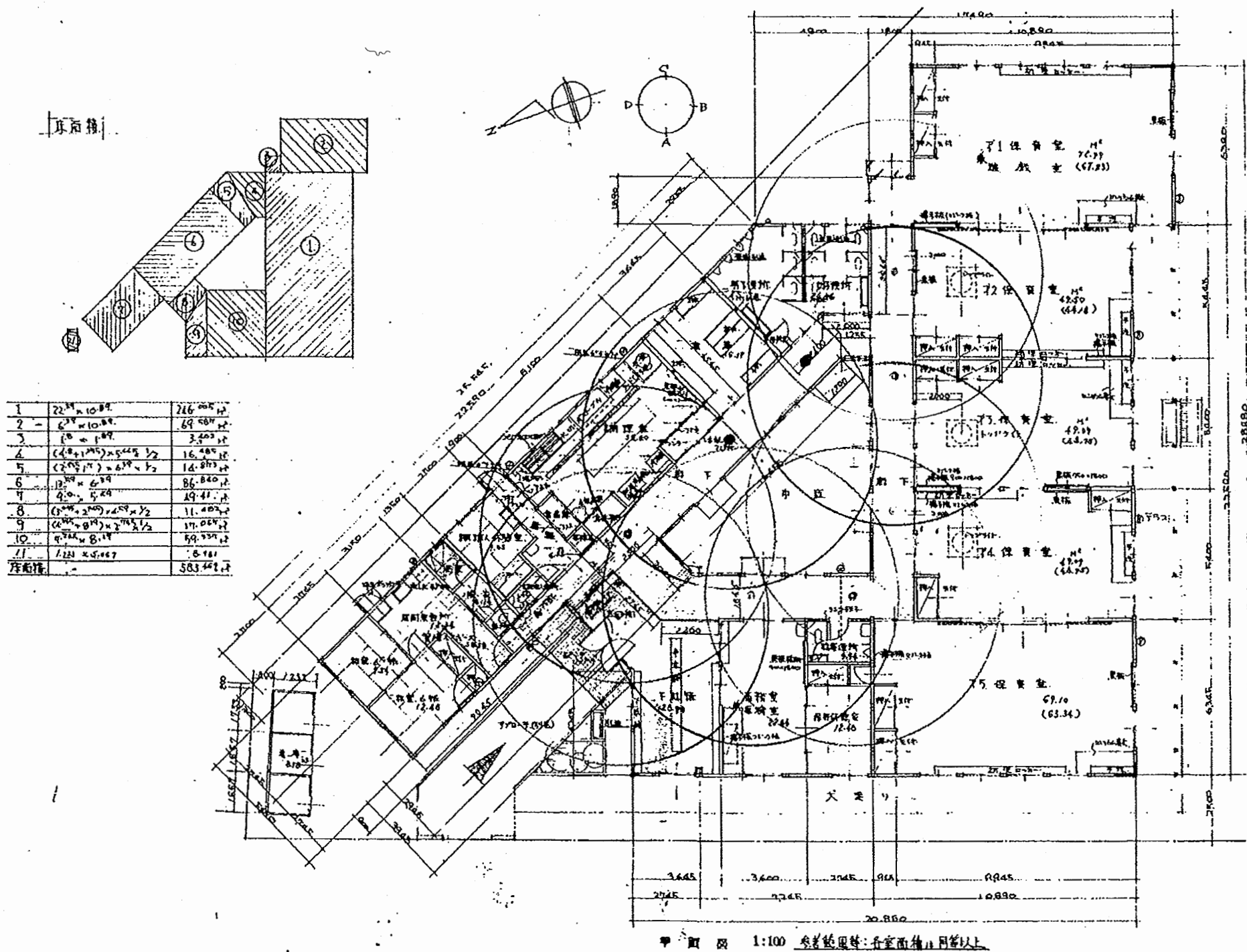

追浜保育園

工事名	はぐくみかんほか10か所建築基準法第12条定期点検業務委託			設計者資格 氏名	級建築士登録第 号		課長	主査等	担当者	横須賀市 財務部 FM推進課
図面名称	図番	縮尺	S 1:200	作図	平成	年 月 日				

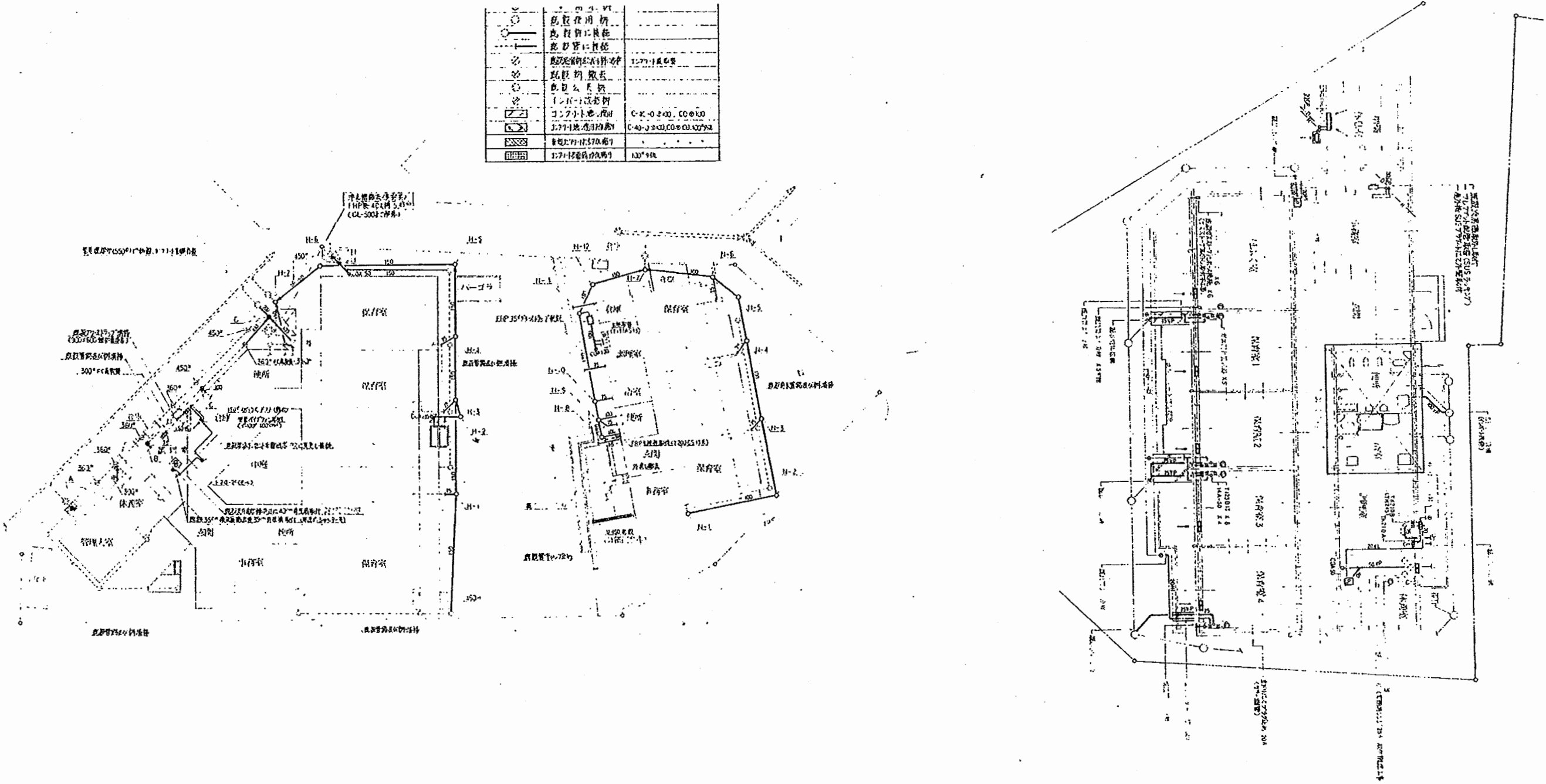

追浜保育園

工事名	はぐくみかんほか10か所建築基準法第12条定期点検業務委託			設計者資格 氏名	級建築士登録第 _____ 号			課長	主査等	担当者	横須賀市 財務部 FM推進課
図面名称	設備図	図番	縮尺	N.S	作図	平成	年	月	日		

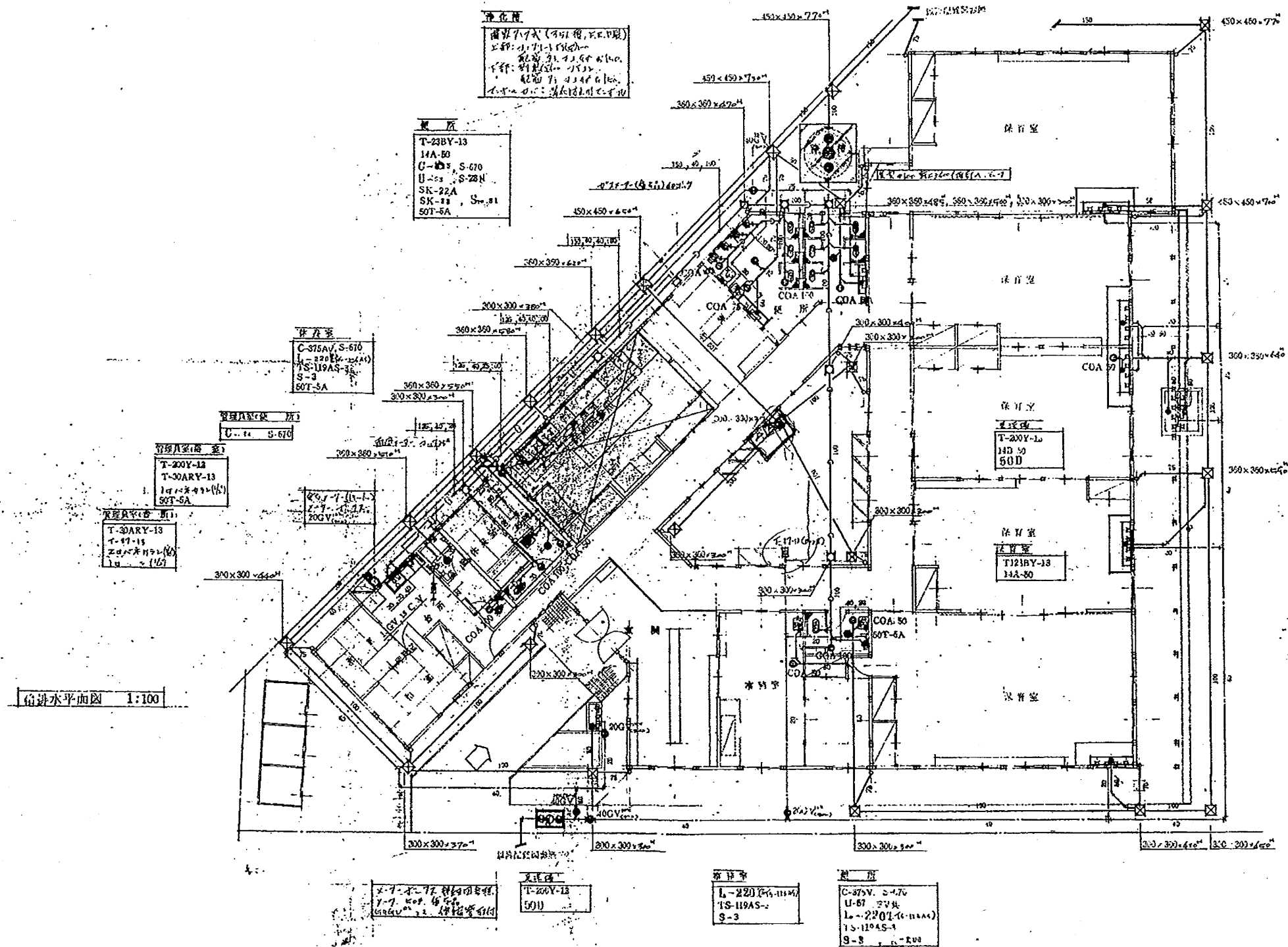

追浜保育園

工事名	はぐくみかんほか10か所建築基準法第12条定期点検業務委託			設計者資格 氏名	級建築士登録第 _____ 号			課長	主査等	担当者	横須賀市 財務部 FM推進課
図面名称	設備図	図番	縮尺	N.S	作図	平成	年	月	日		

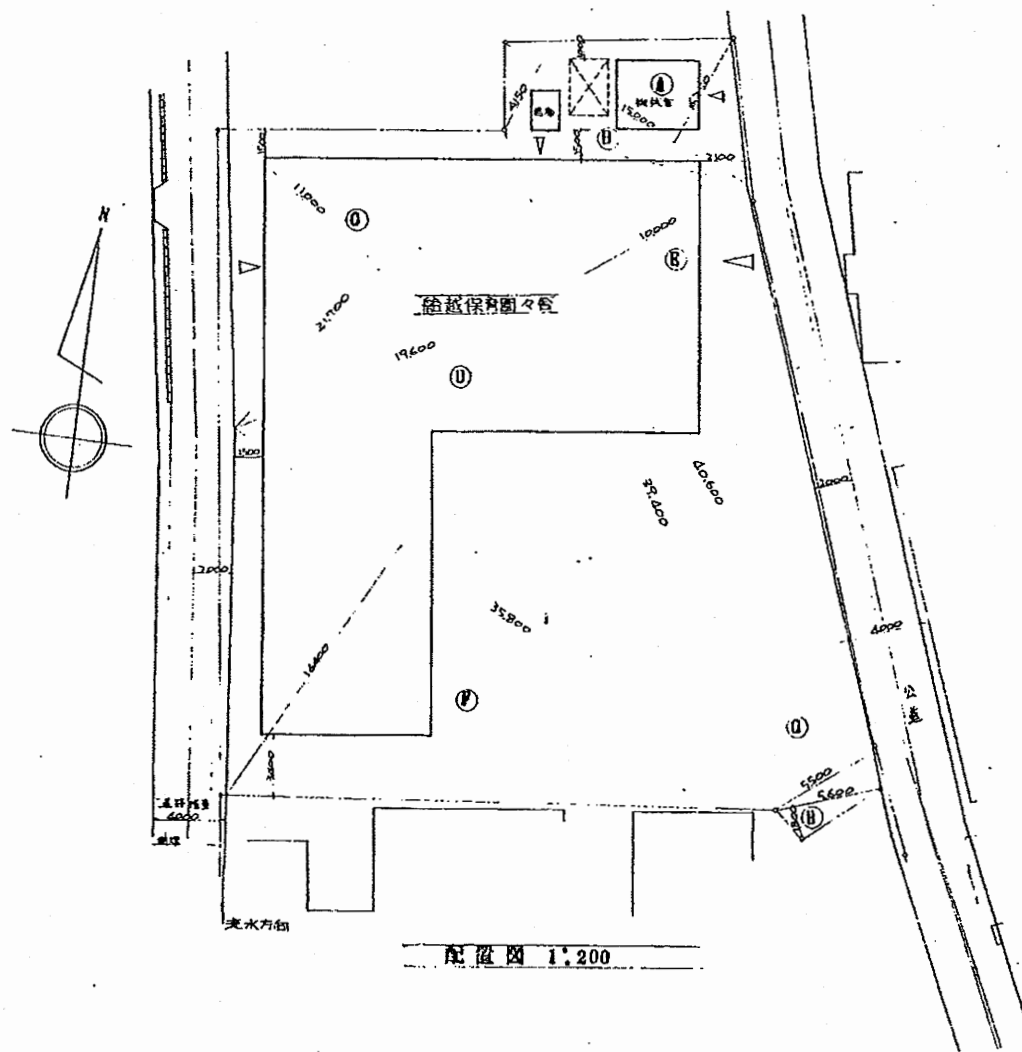
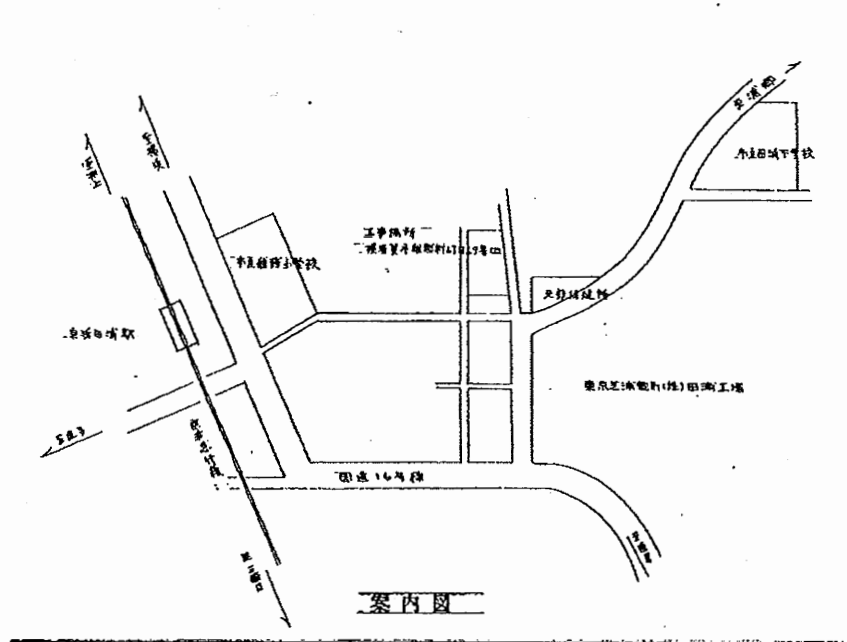

敷地面積表

区画	底辺	高さ	積面積	面積
A	15.00	6.25	93.75	—
B	15.00	4.15	62.25	—
C	11.70	11.00	238.70	—
D	39.40	19.80	772.24	—
E	40.80	10.00	408.00	—
F	35.80	19.40	687.12	—
G	40.80	5.50	223.80	—
H	5.80	1.80	10.28	—
合計			2383.44	1190.72

面積表

敷地面積	積面積	延床面積	容積
敷地面積	534.77	15.70	6.29
延床面積	480.27	15.70	6.29
合計			502.21

船越保母園

工事名	はぐくみかんほか10か所建築基準法第12条定期点検業務委託		設計者資格 氏名	級建築士登録第 号		課長	主査等	担当者	横須賀市 財務部 FM推進課
図面名称	図番	縮尺	S 1:200	作図	平成 年 月 日				

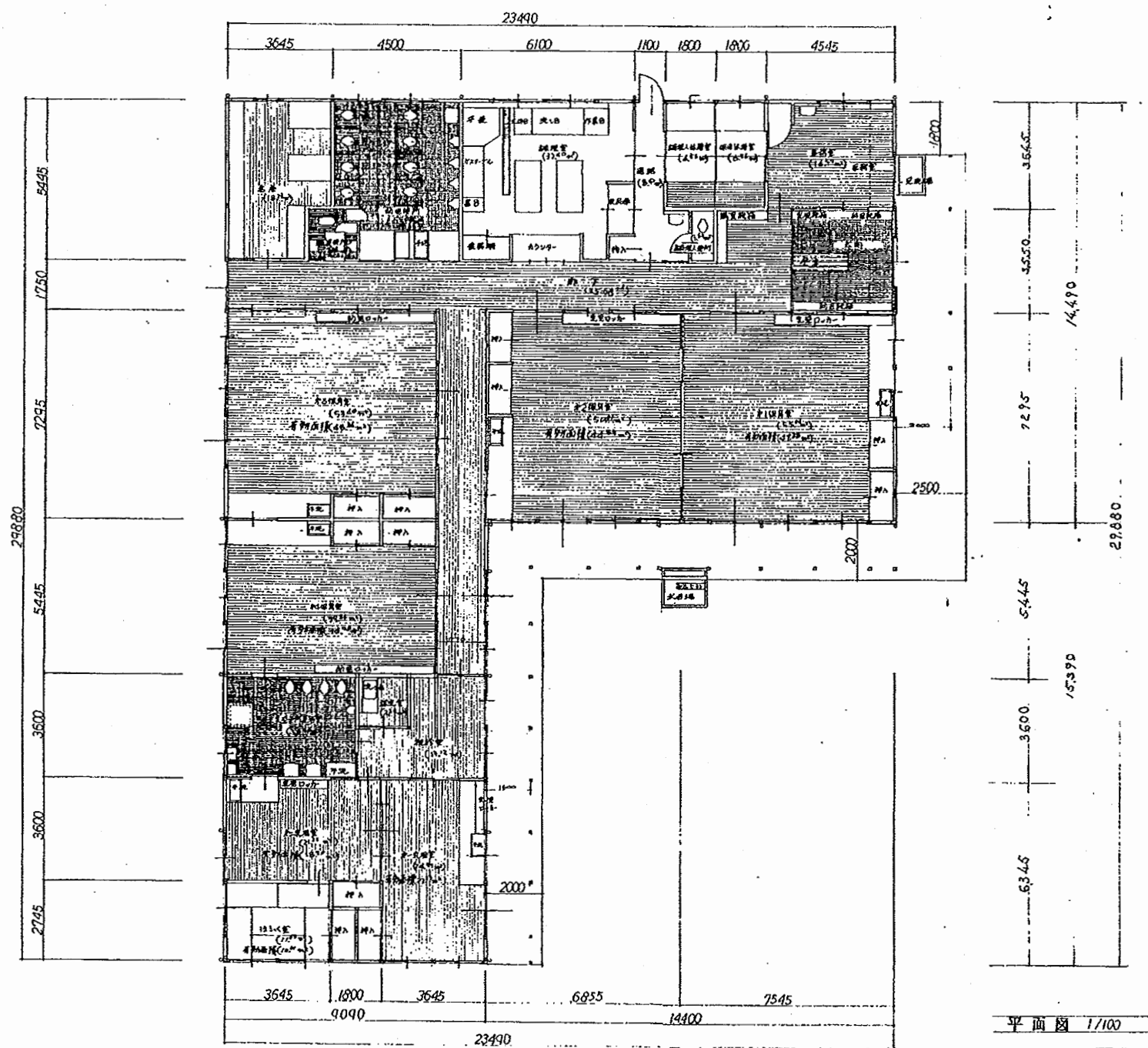

船越保育園

工事名	はぐくみかんほか10か所建築基準法第12条定期点検業務委託			設計者資格 氏名	級建築士登録第 _____ 号		課長	主査等	担当者	横須賀市 財務部 FM推進課
図面名称	図番	縮尺	S 1:200	作図	平成	年 月 日				

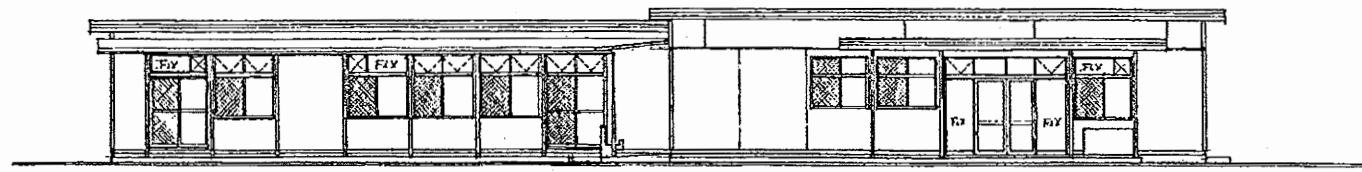

東立面図

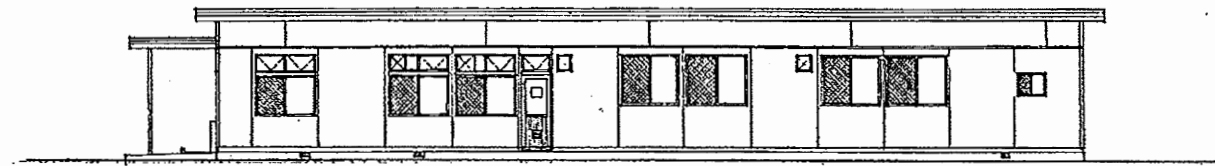

北立面図

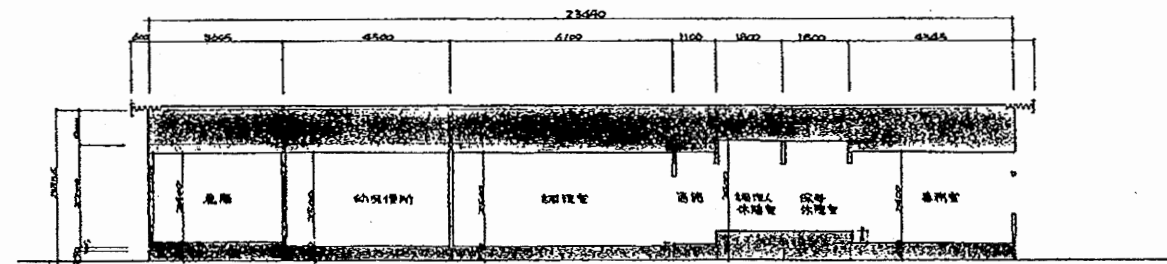

断面図

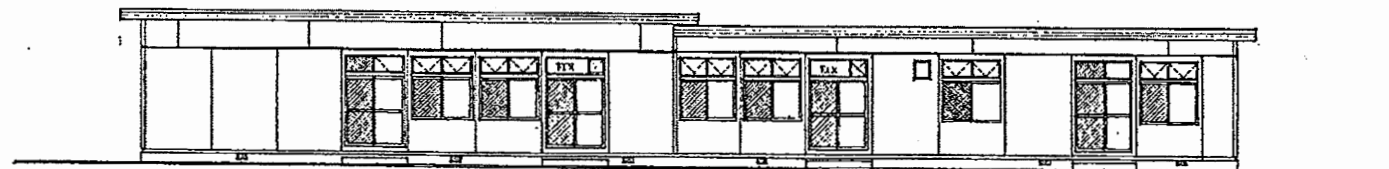

西立面図

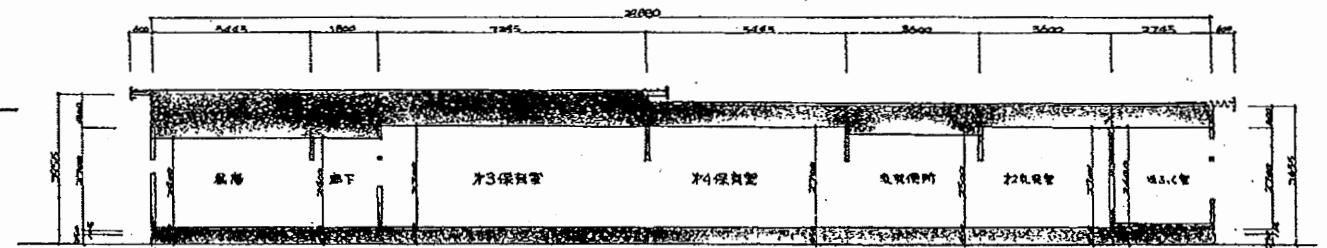

断面図

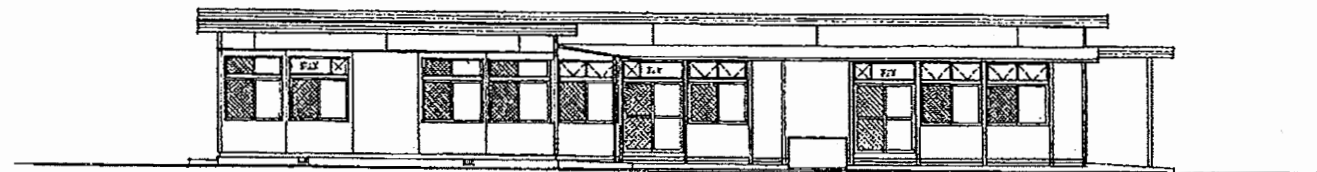

南立面図

船越保育園

工事名	はぐくみかんほか10か所建築基準法第12条定期点検業務委託			設計者資格 氏名	級建築士登録第 号			課長	主査等	担当者	横須賀市 財務部 FM推進課
図面名称	図番	縮尺	S 1:200	作図	平成	年	月	日			

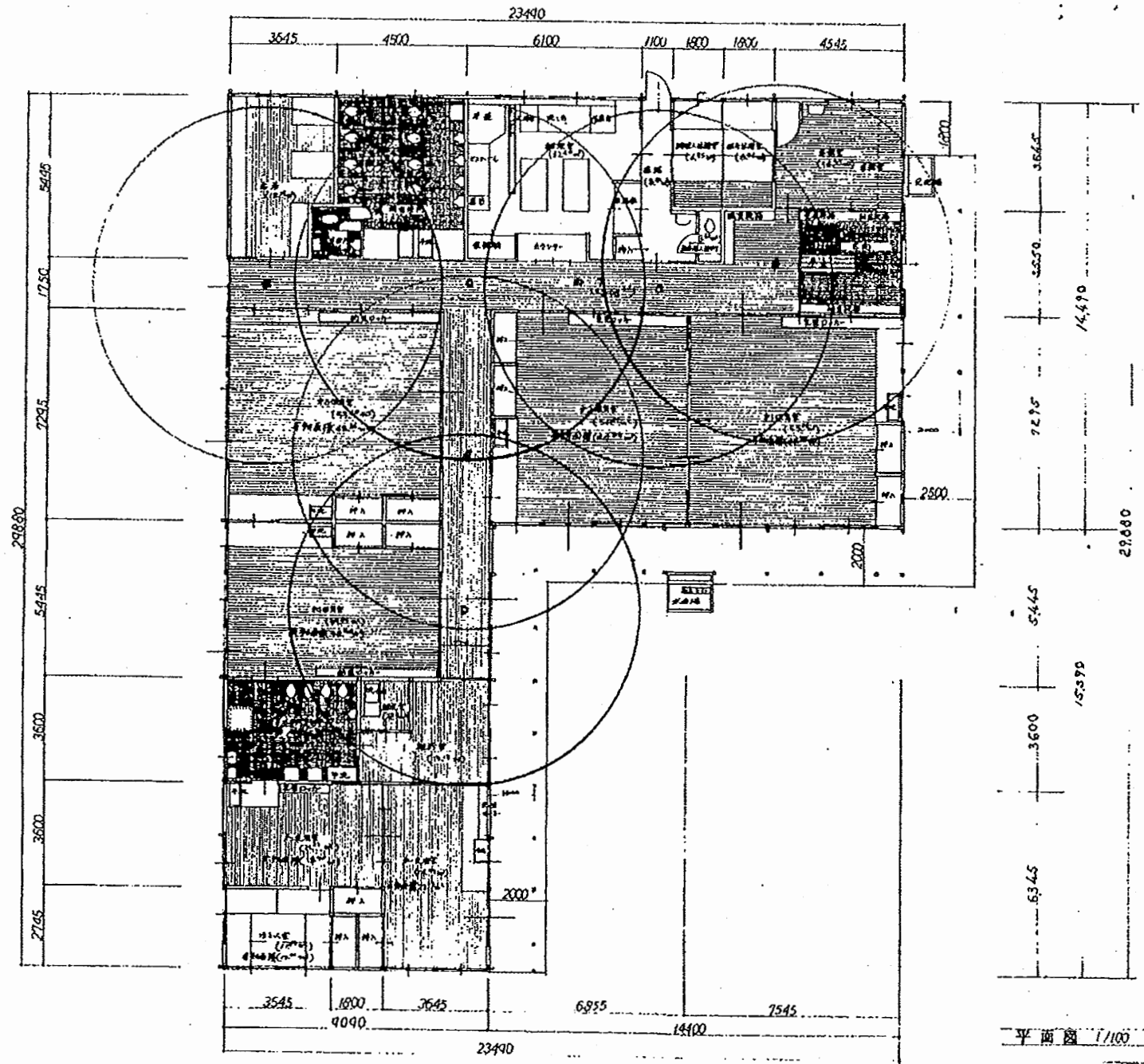

船越保育園

工事名	はぐくみかんほか10か所建築基準法第12条定期点検業務委託		設計者資格 氏名	級建築士登録第 号		課長	主査等	担当者	横須賀市 財務部 FM推進課
図面名称	図番	縮尺	S 1:200	作図	平成 年 月 日				

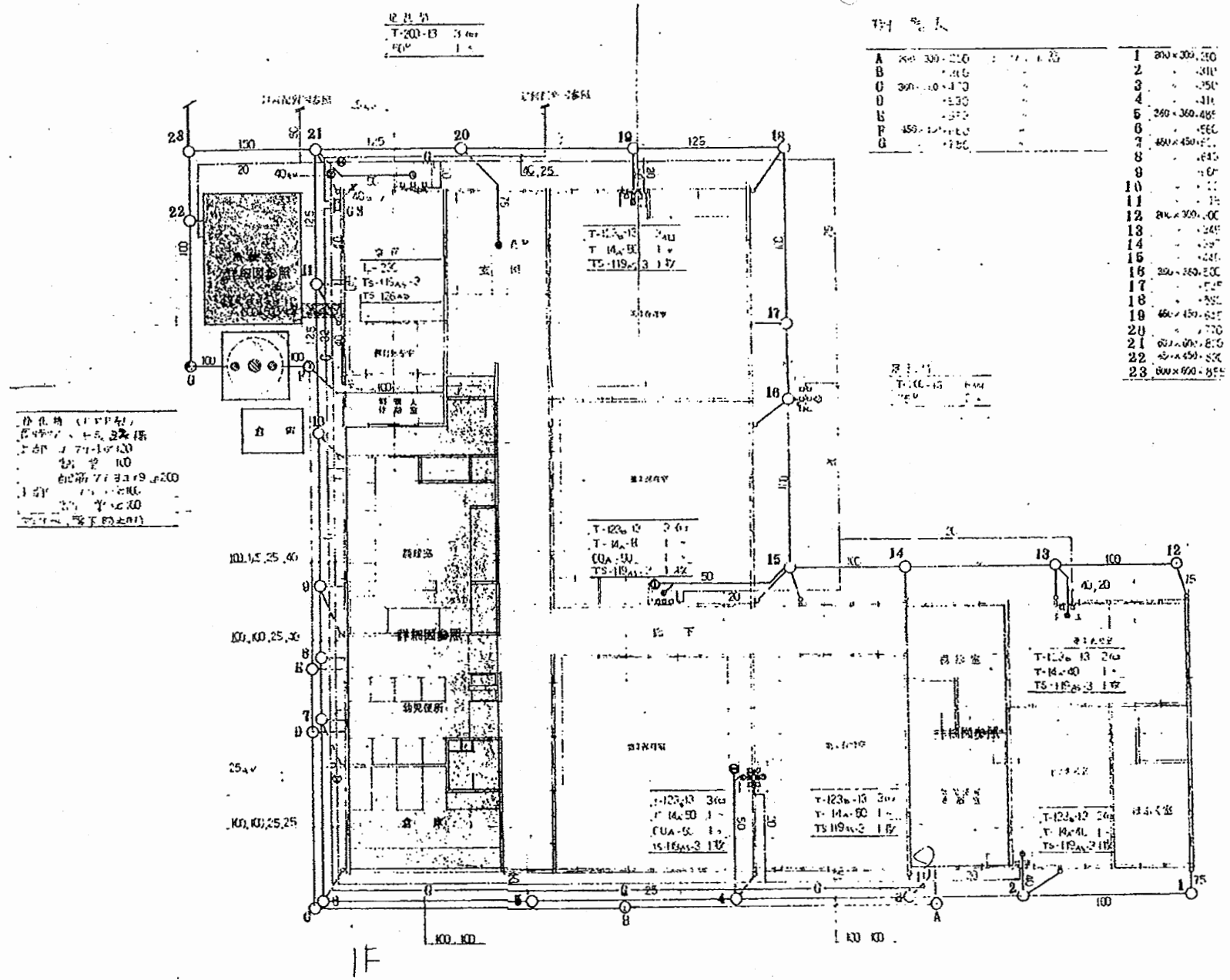

1 階平面図 1:100

船越保育園

工事名	はぐくみかんほか10か所建築基準法第12条定期点検業務委託			設計者資格 氏名	級建築士登録第 号			課長	主査等	担当者	横須賀市 財務部 FM推進課
図面名称	設備図	図番	縮尺	N.S	作図	平成 年 月 日					

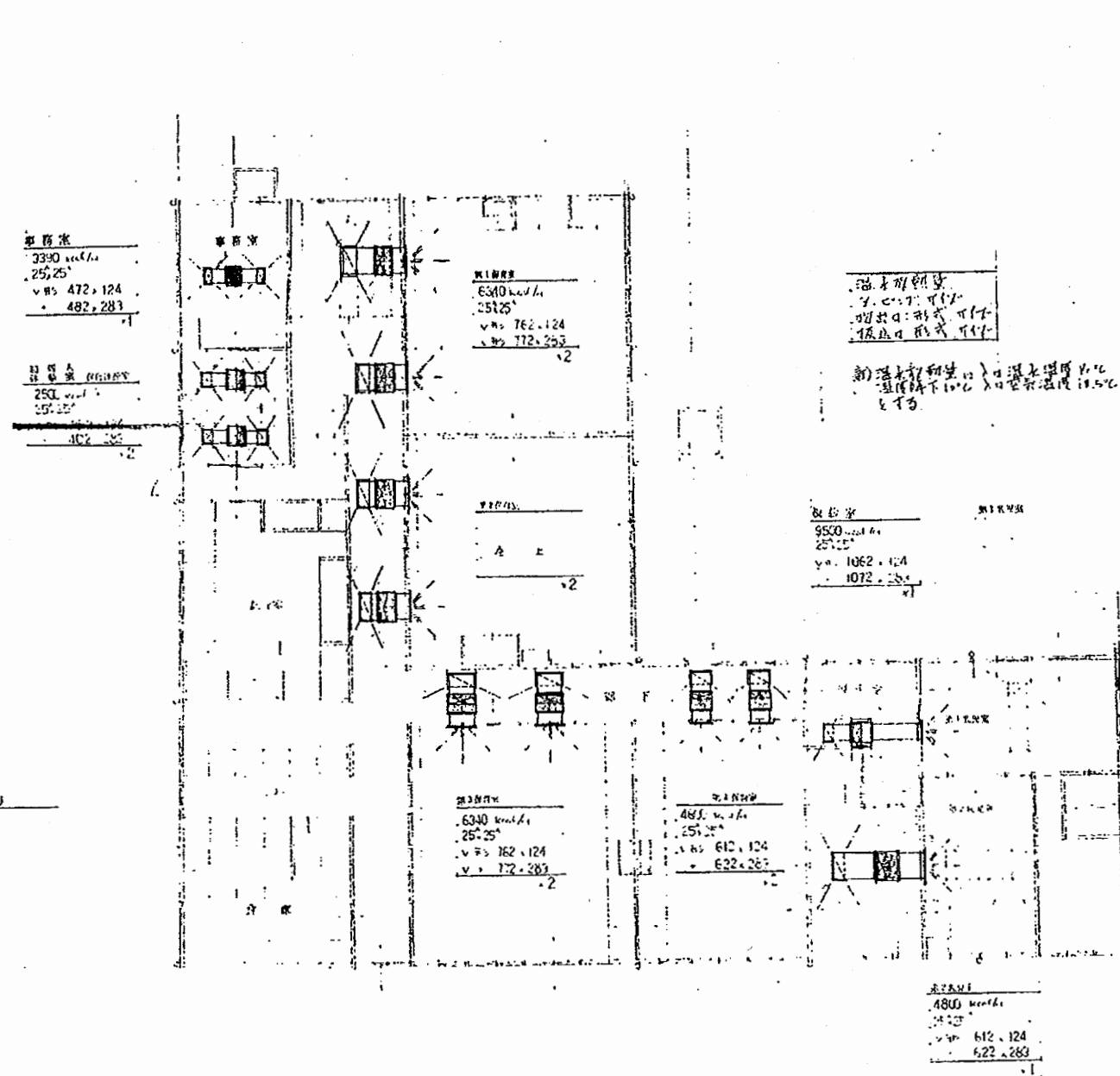

1F平面図 1:100

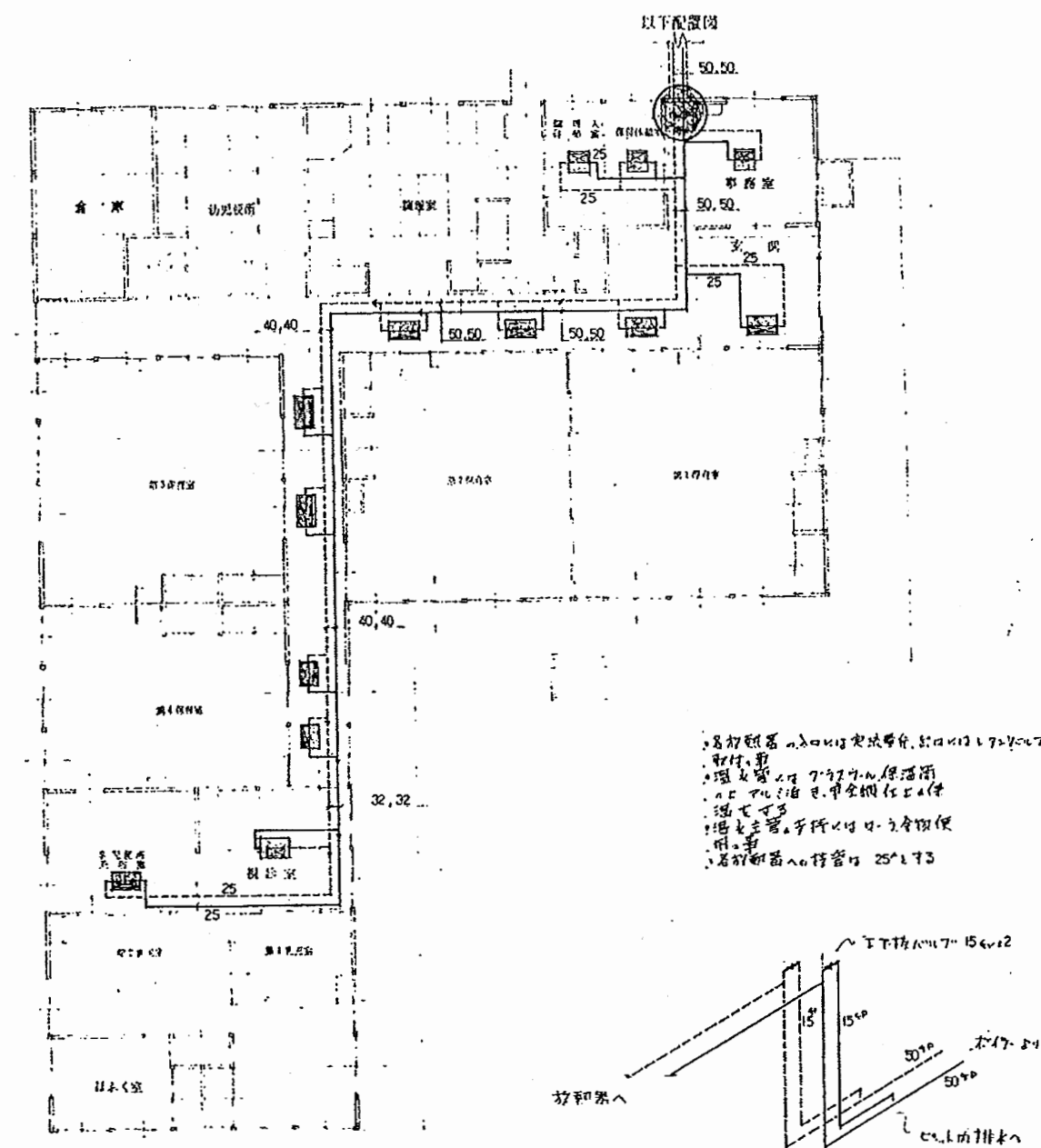

2F平面図 1:100

船越保育園

工事名	はぐくみかんほか10か所建築基準法第12条定期点検業務委託			設計者資格 氏名	級建築士登録第 _____ 号			課長	主査等	担当者	横須賀市 財務部 FM推進課
図面名称	設備図	図番		縮尺	N.S	作図	平成 年 月 日				

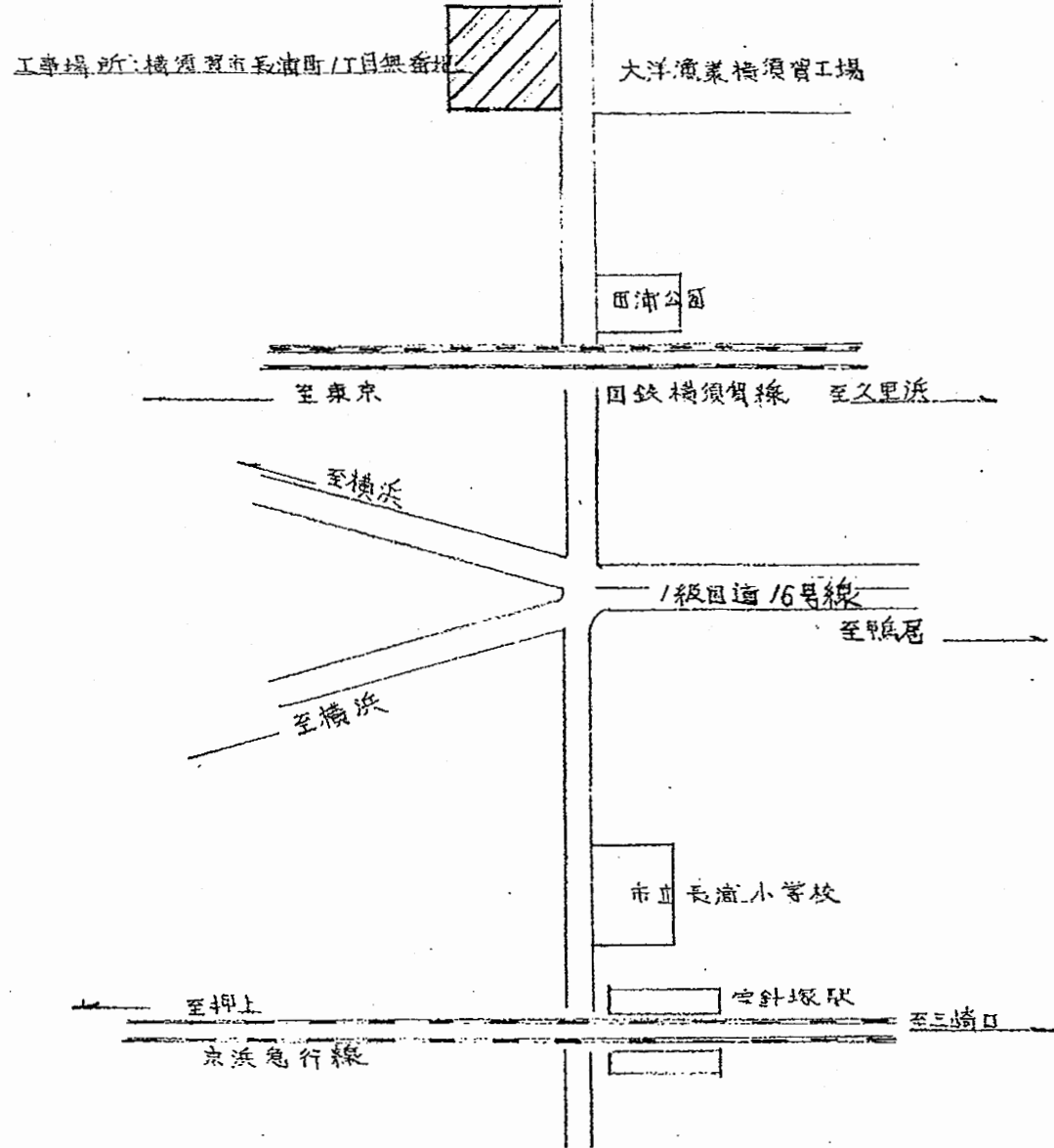

案内図

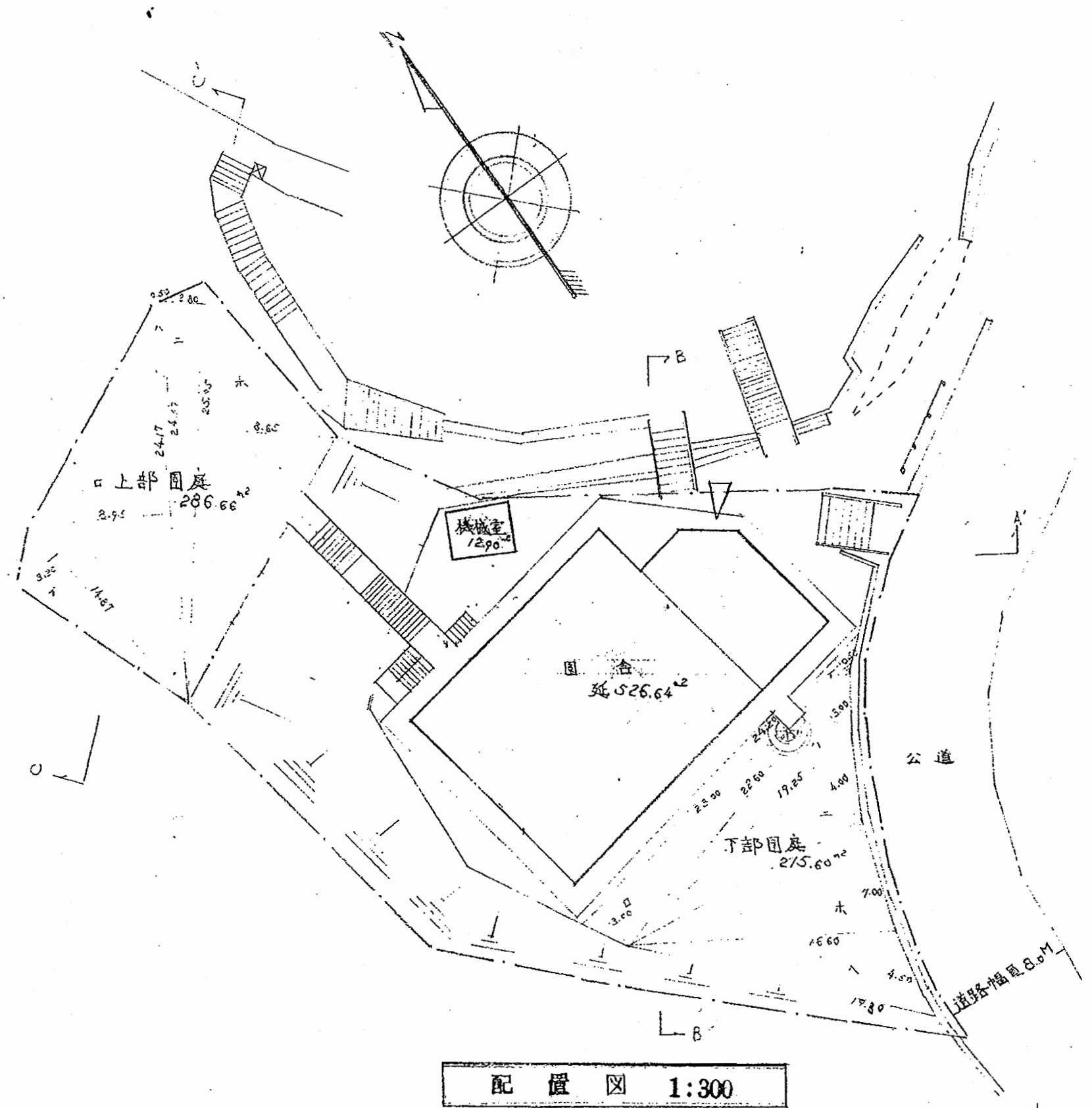

配置図 1:300

田浦保育園

工事名	はぐくみかんほか10か所建築基準法第12条定期点検業務委託			設計者資格 氏名	級建築士登録第 号			課長	主査等	担当者	横須賀市 財務部 FM推進課
図面名称	図番	縮尺	S 1:200	作図	平成	年	月	日			

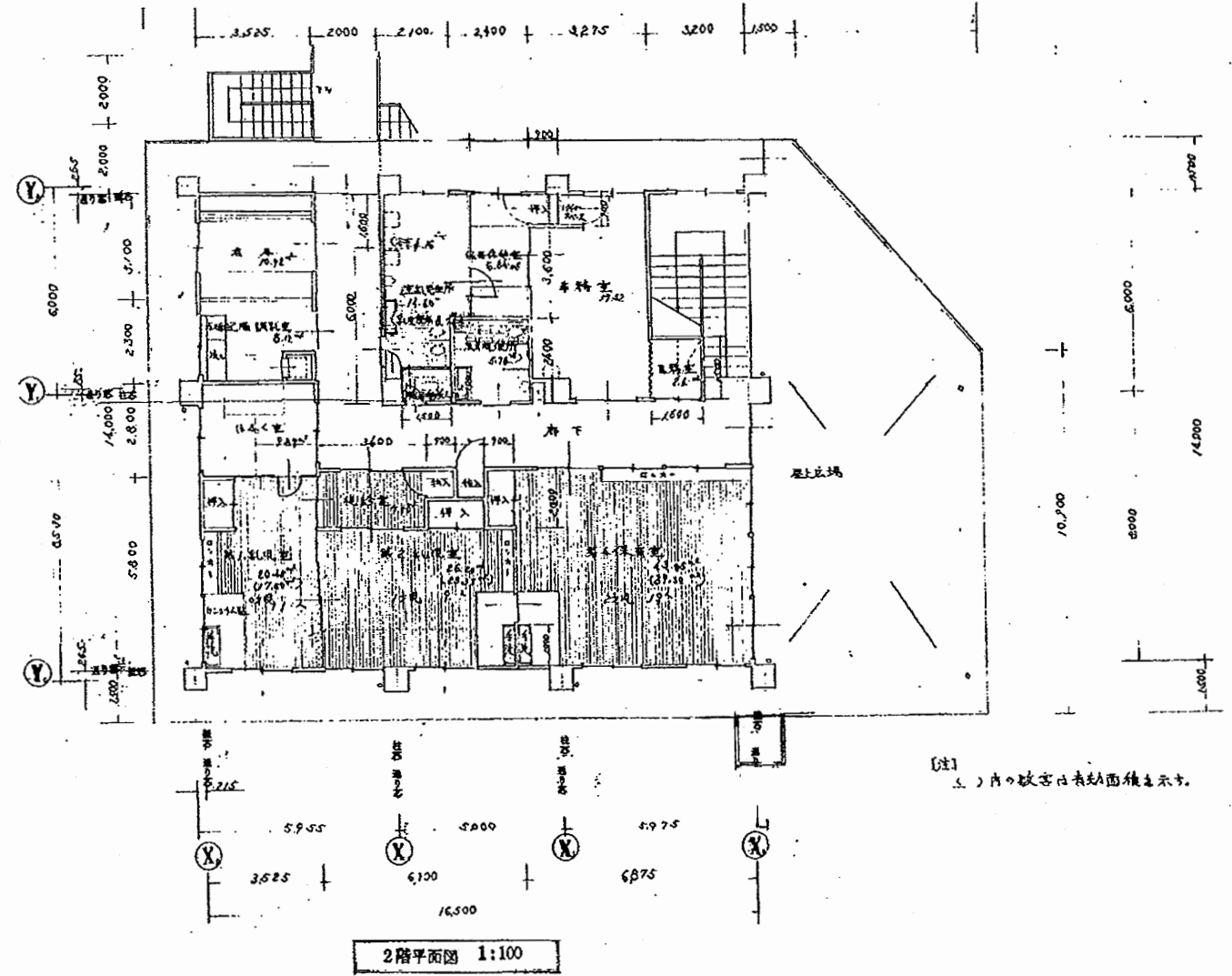
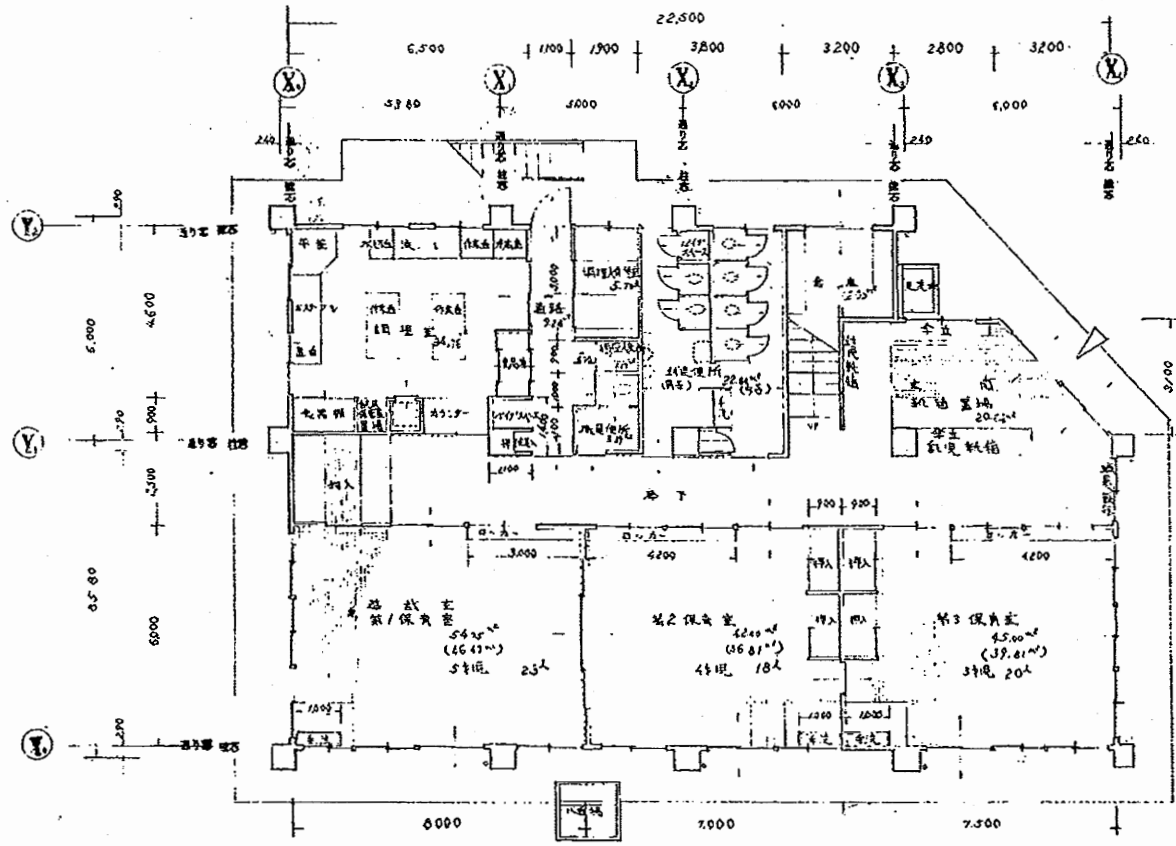

田浦保育園

工事名	はぐくみかんほか10か所建築基準法第12条定期点検業務委託			設計者資格 氏名	級建築士登録第 号			課長	主査等	担当者	横須賀市 財務部 FM推進課
図面名称	図番	縮尺	S 1:200	作図	平成	年	月	日			

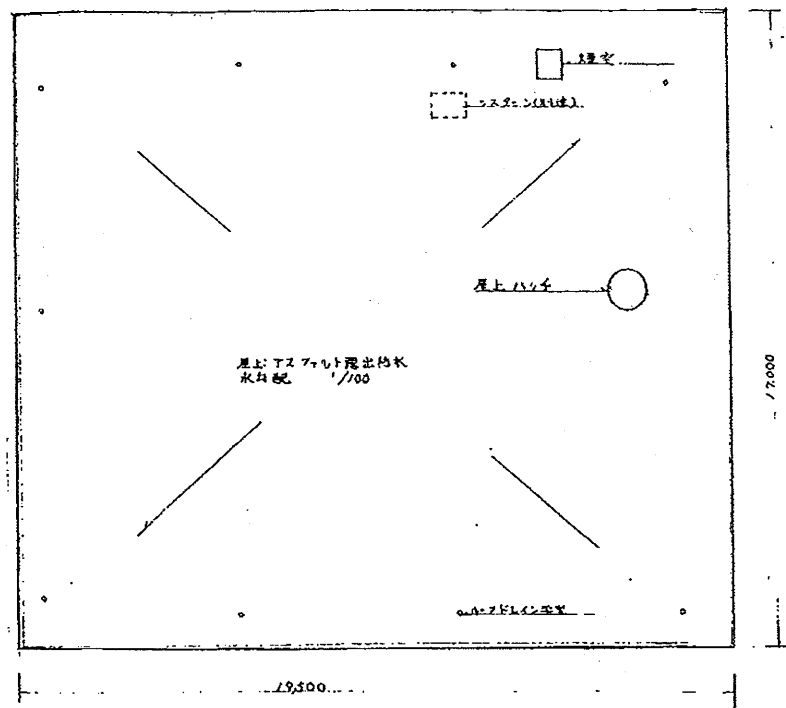

屋上平面図 1:100

面積表	
敷地面積	1454.12
用途面積	215.60
上	286.66
厚土広場	93.26
計	596.22
建築面積	349.35
建築延床面積	539.54
保育室有効面積	162.39
乳児室	50.24

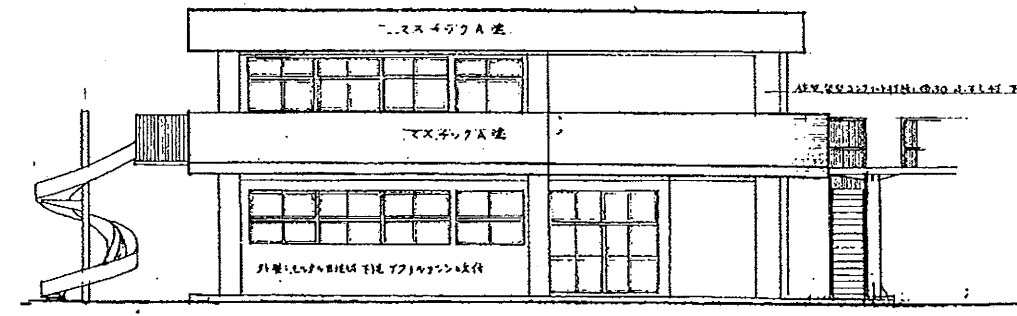

東立面図 1:100

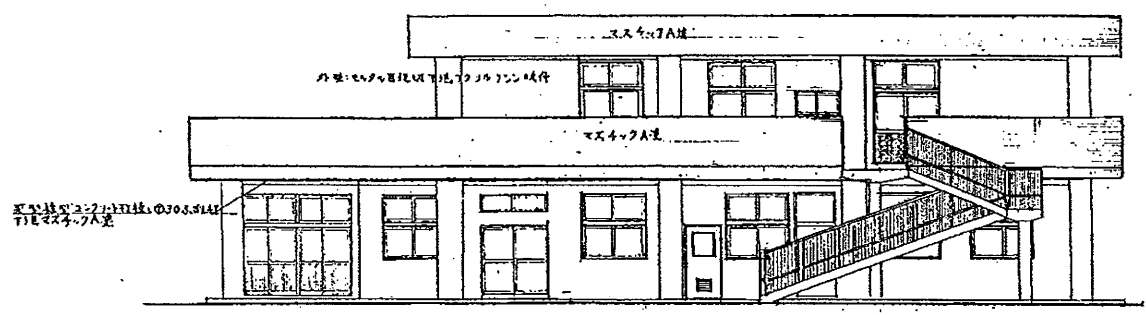

北立面図 1:100

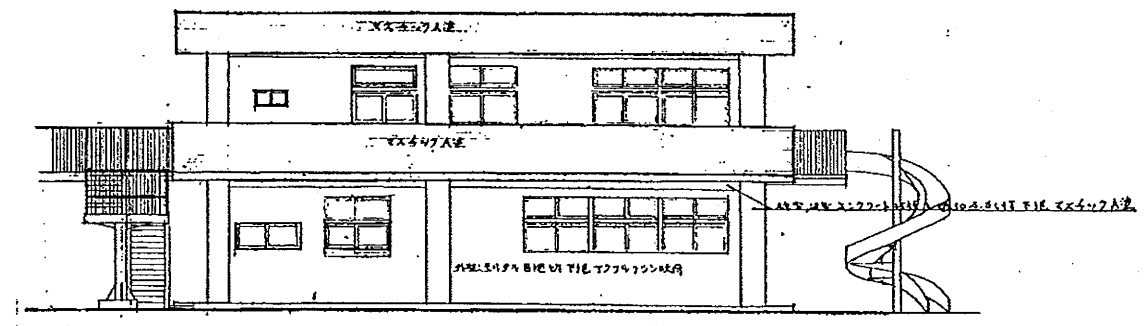

西立面図 1:100

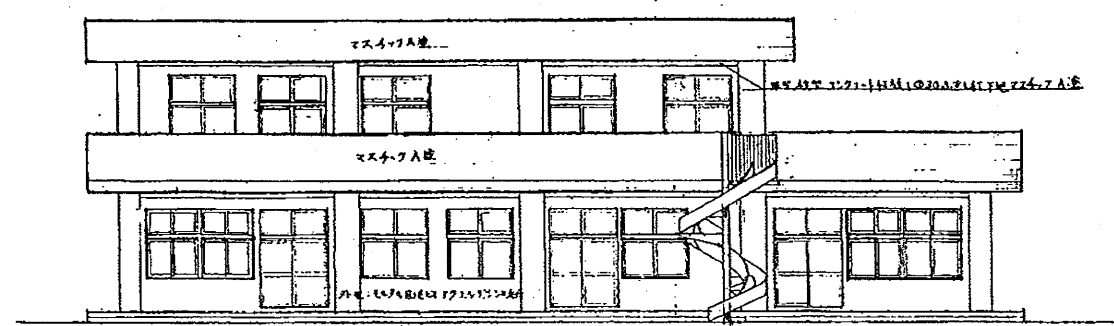

南立面図 1:100

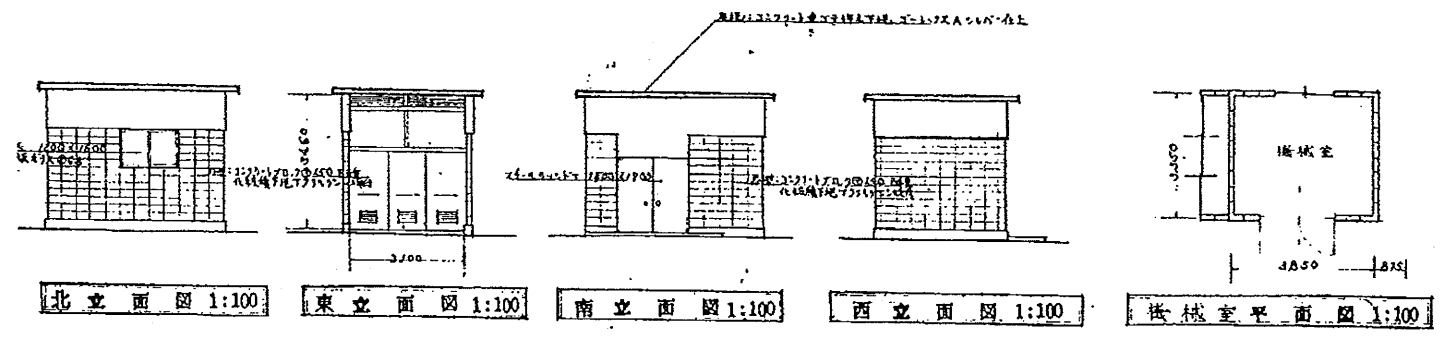

北立面図 1:100 東立面図 1:100 南立面図 1:100 西立面図 1:100 階段室平面図 1:100

田浦保育園

工事名	はぐくみかんほか10か所建築基準法第12条定期点検業務委託			設計者資格氏名	級建築士登録第 号			課長	主査等	担当者	横須賀市 財務部 FM推進課
図面名称	図番	縮尺	S 1:200	作図	平成	年	月	日			

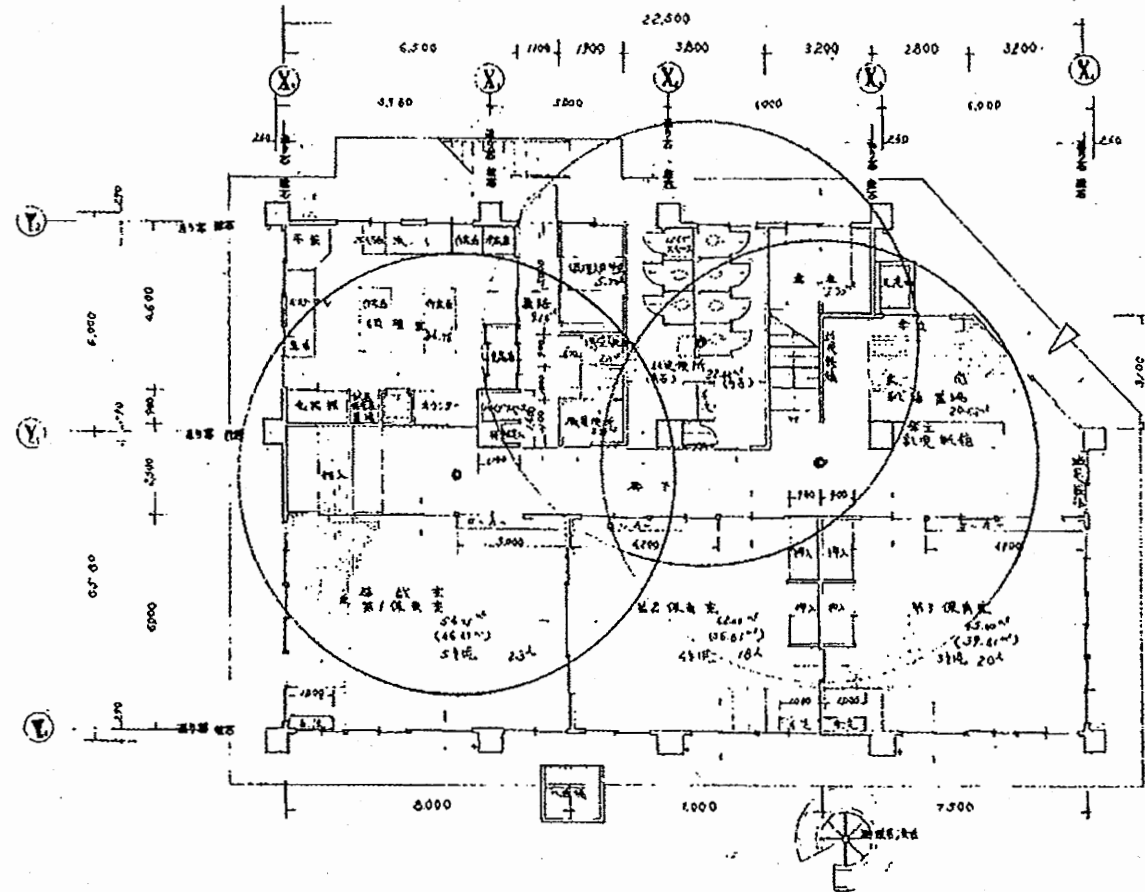

204

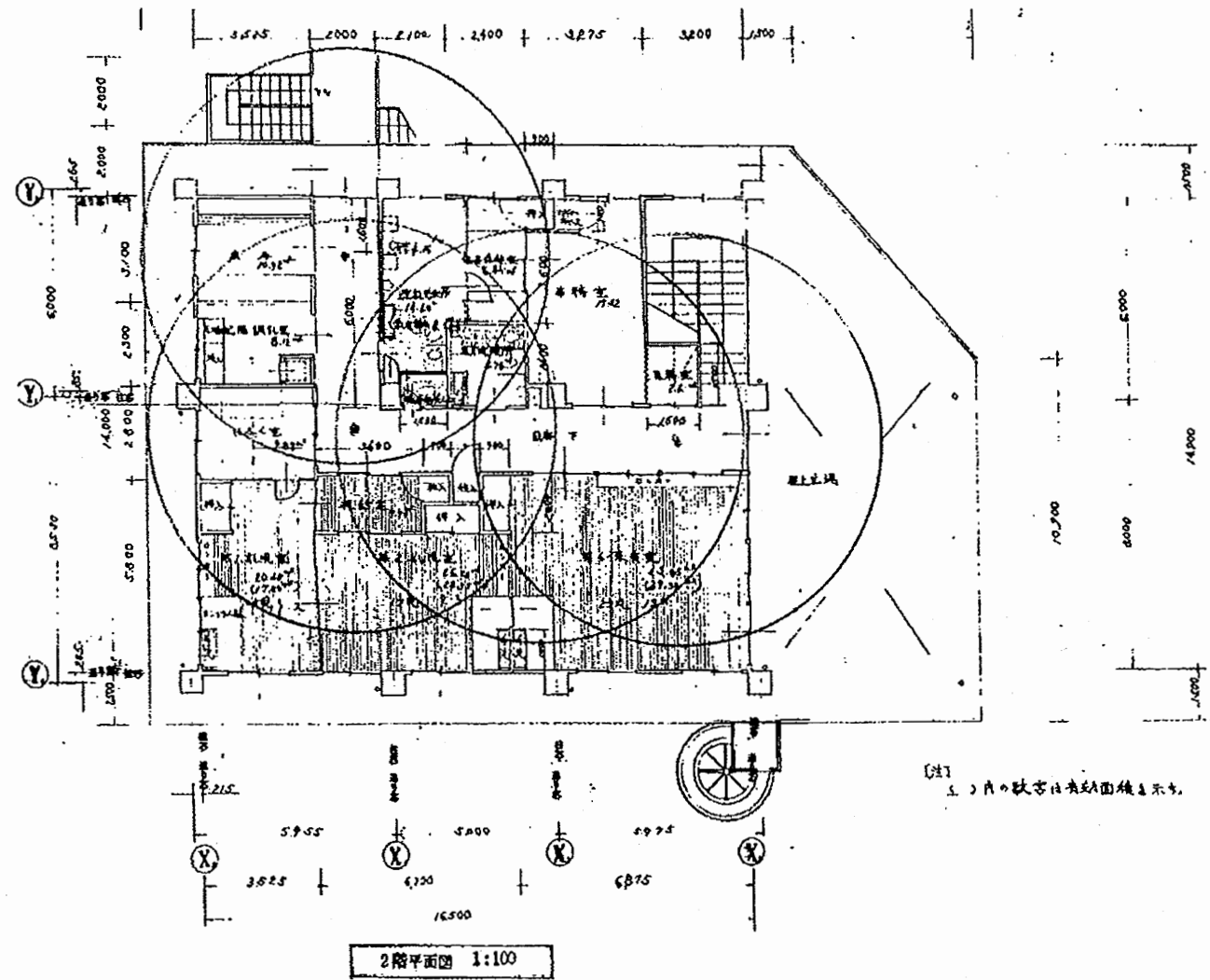

田浦保育園

工事名	はぐくみかんほか10か所建築基準法第12条定期点検業務委託			設計者資格 氏名	級建築士登録第 号			課長	主査等	担当者	横須賀市 財務部 FM推進課
図面名称	図番	縮尺	S 1:200	作図	平成	年	月	日			

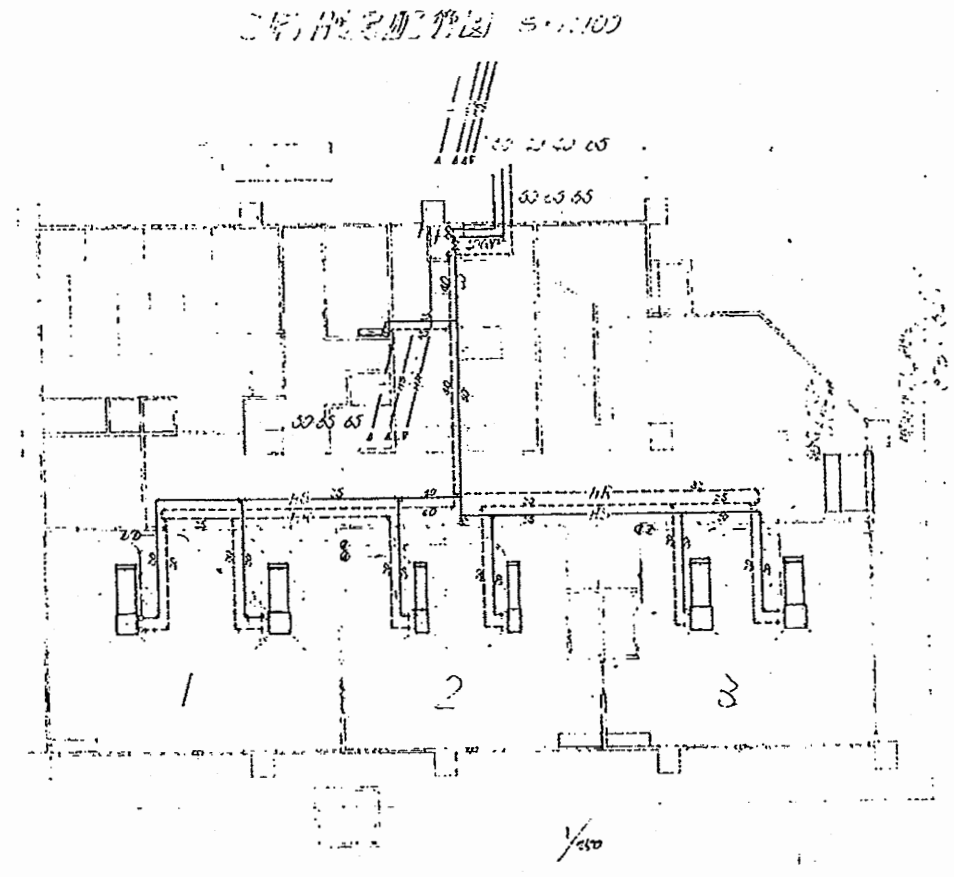
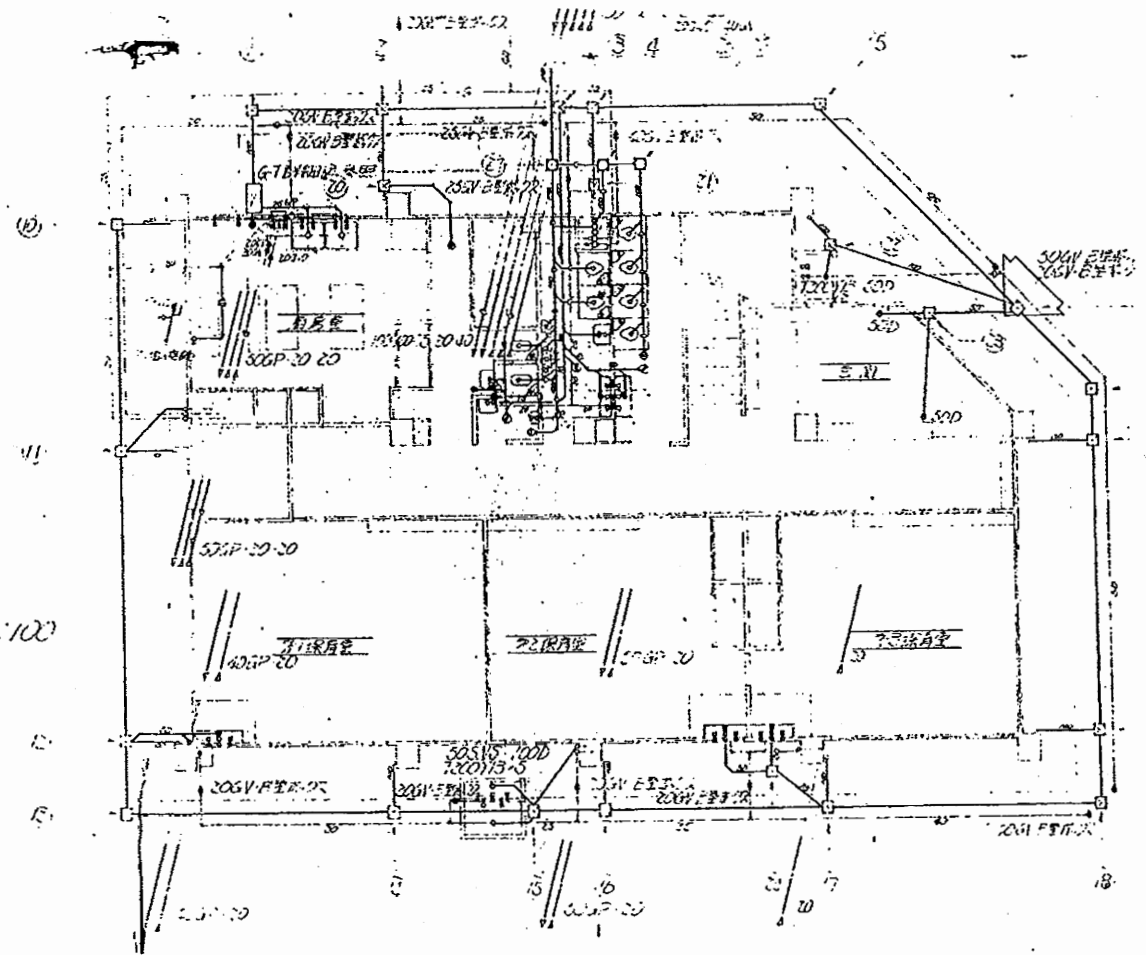
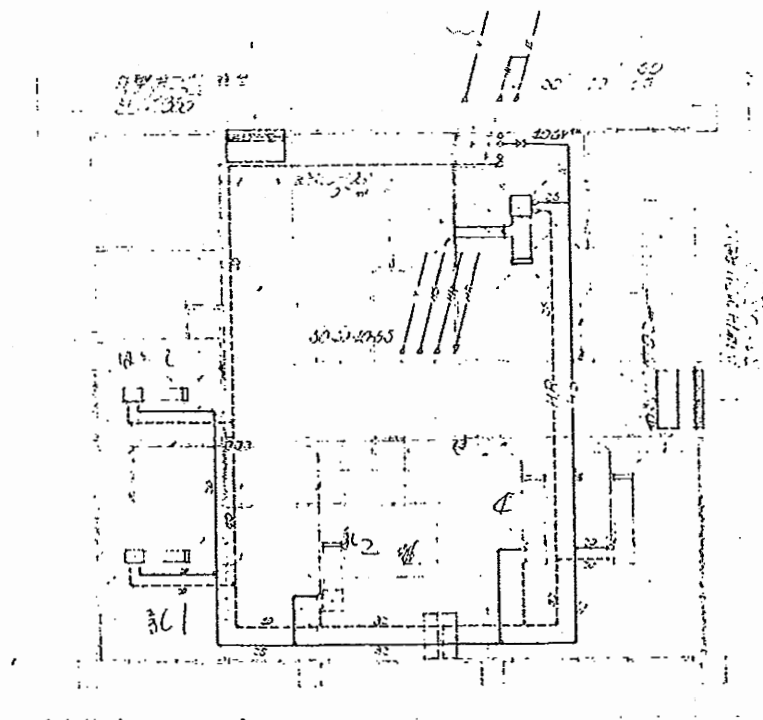
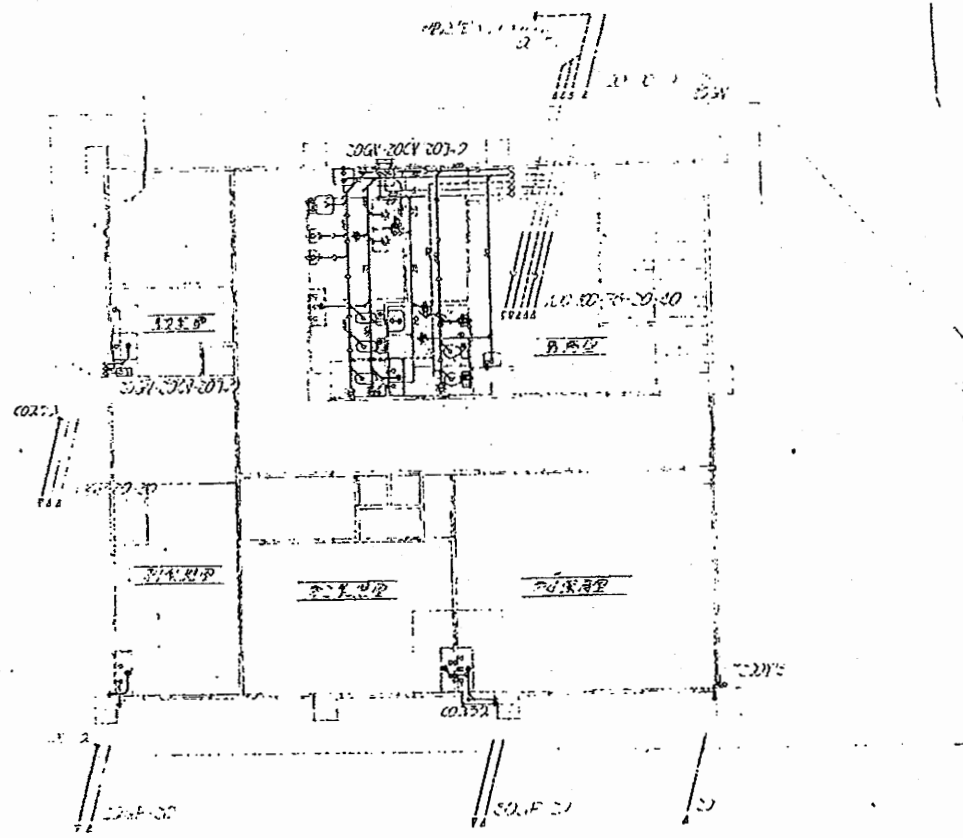

給排水配管平面図 5-1100

給排水配管平面図 5-1100

1階暖房配管図 5-1100

田浦保育園

工事名	はぐくみかんほか10か所建築基準法第12条定期点検業務委託			設計者資格 氏名	級建築士登録第 号			課長	主査等	担当者	横須賀市 財務部 FM推進課
図面名称	設備図	図番	縮尺	N.S	作図	平成	年	月	日		

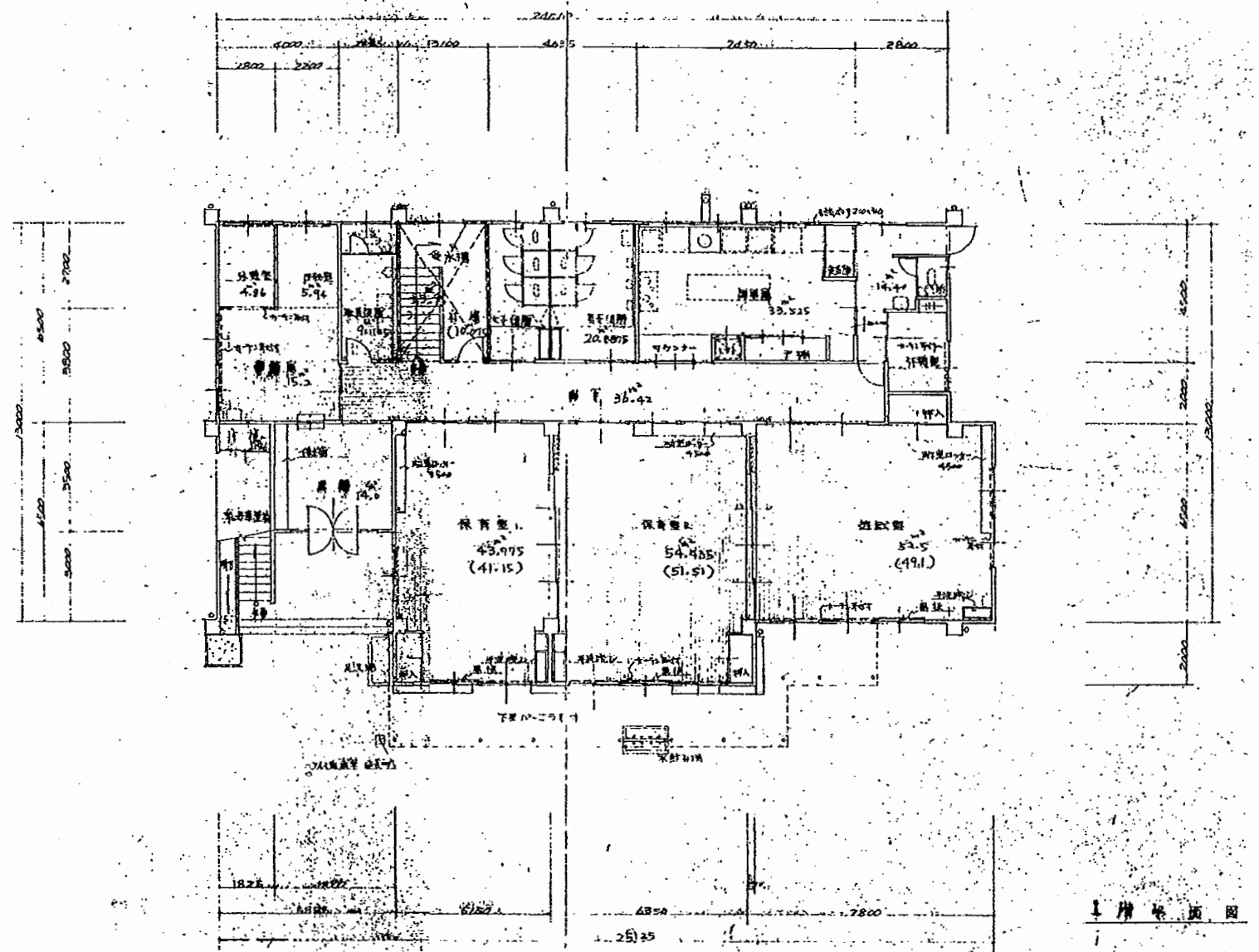
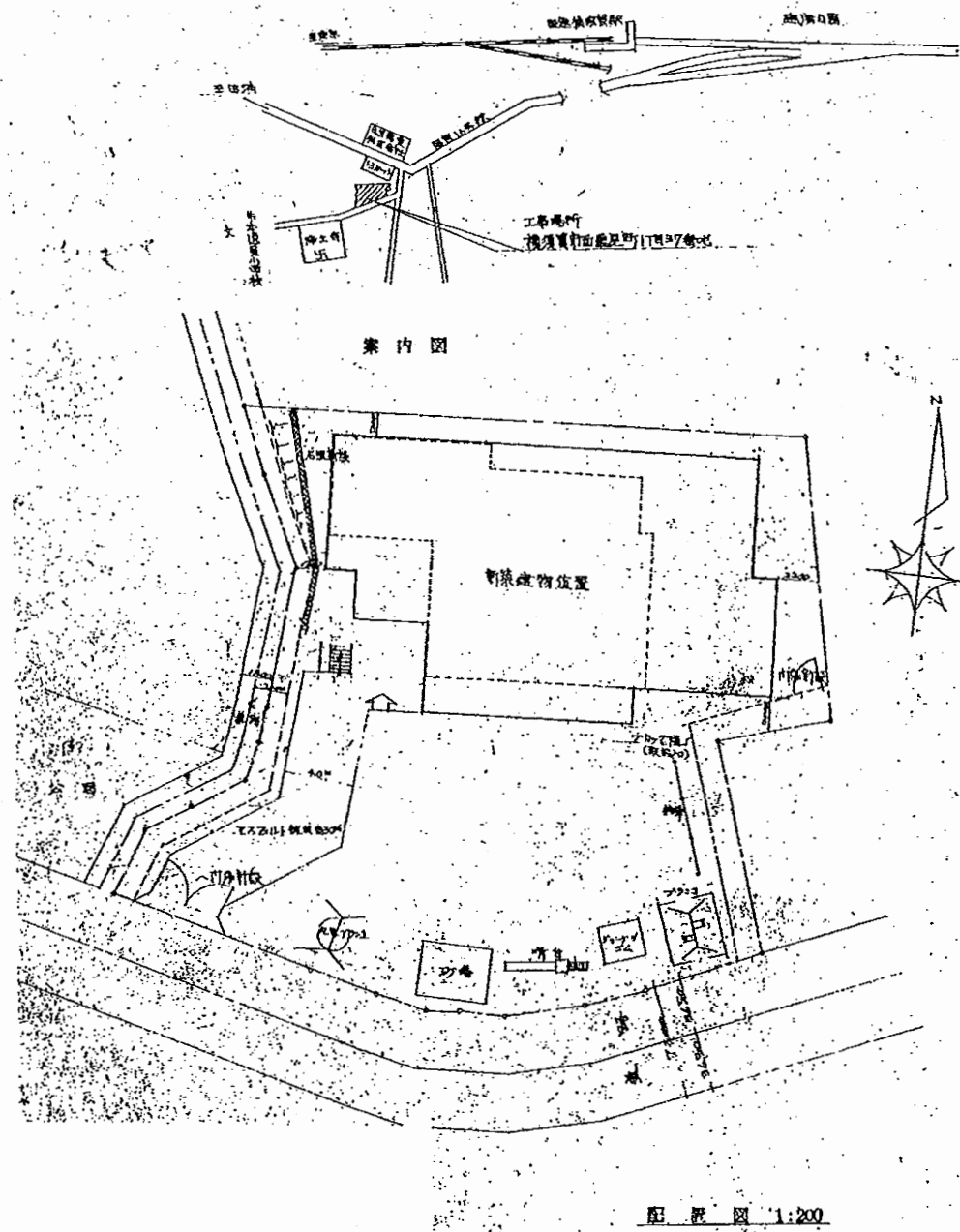

逸見保育園

工事名	はぐくみかんほか10か所建築基準法第12条定期点検業務委託			設計者資格 氏名	級建築士登録第 号		課長	主査等	担当者	横須賀市 財務部 FM推進課
図面名称	図番	縮尺	S 1:200	作図	平成	年	月	日		

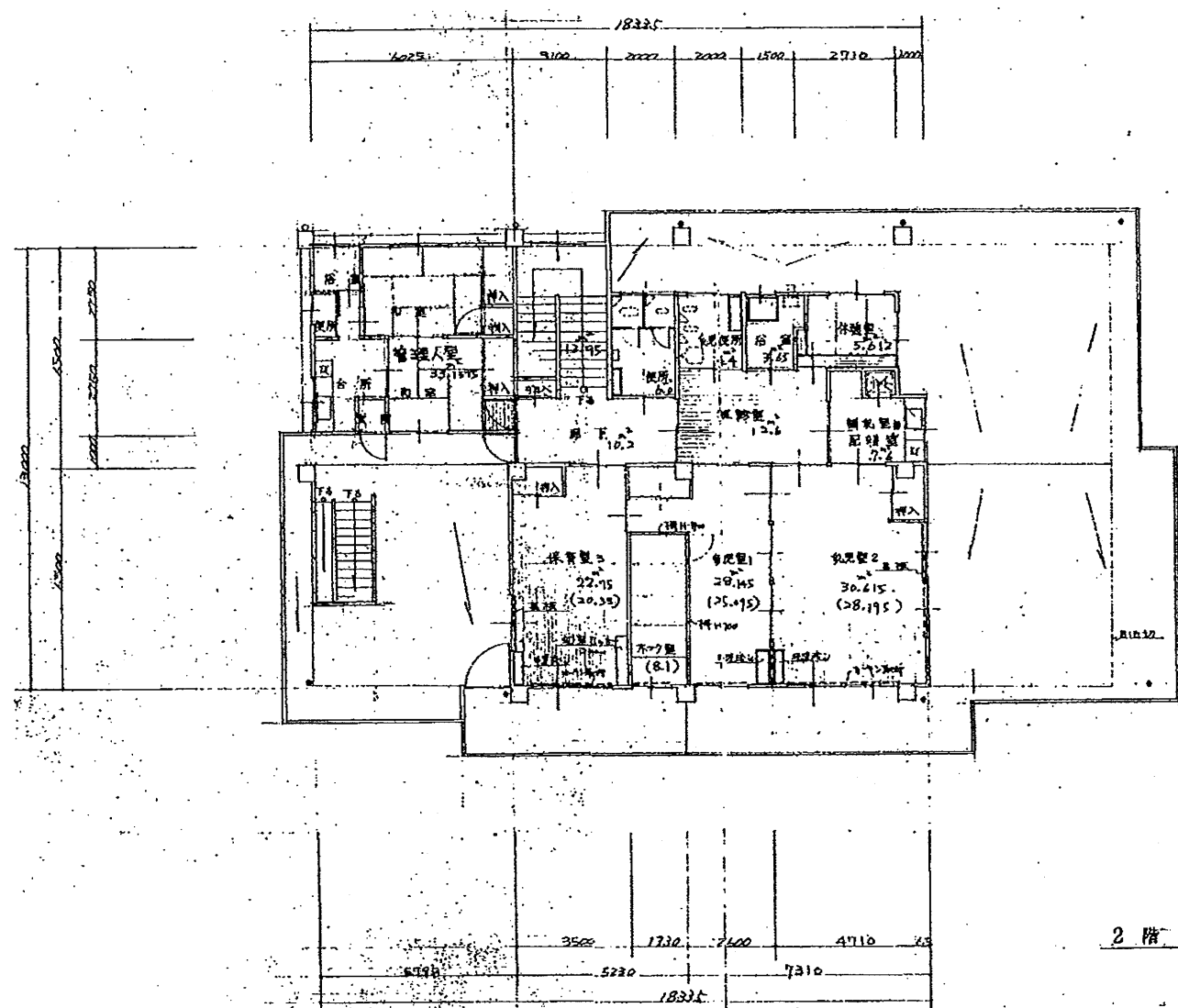

2階平面図 1:100

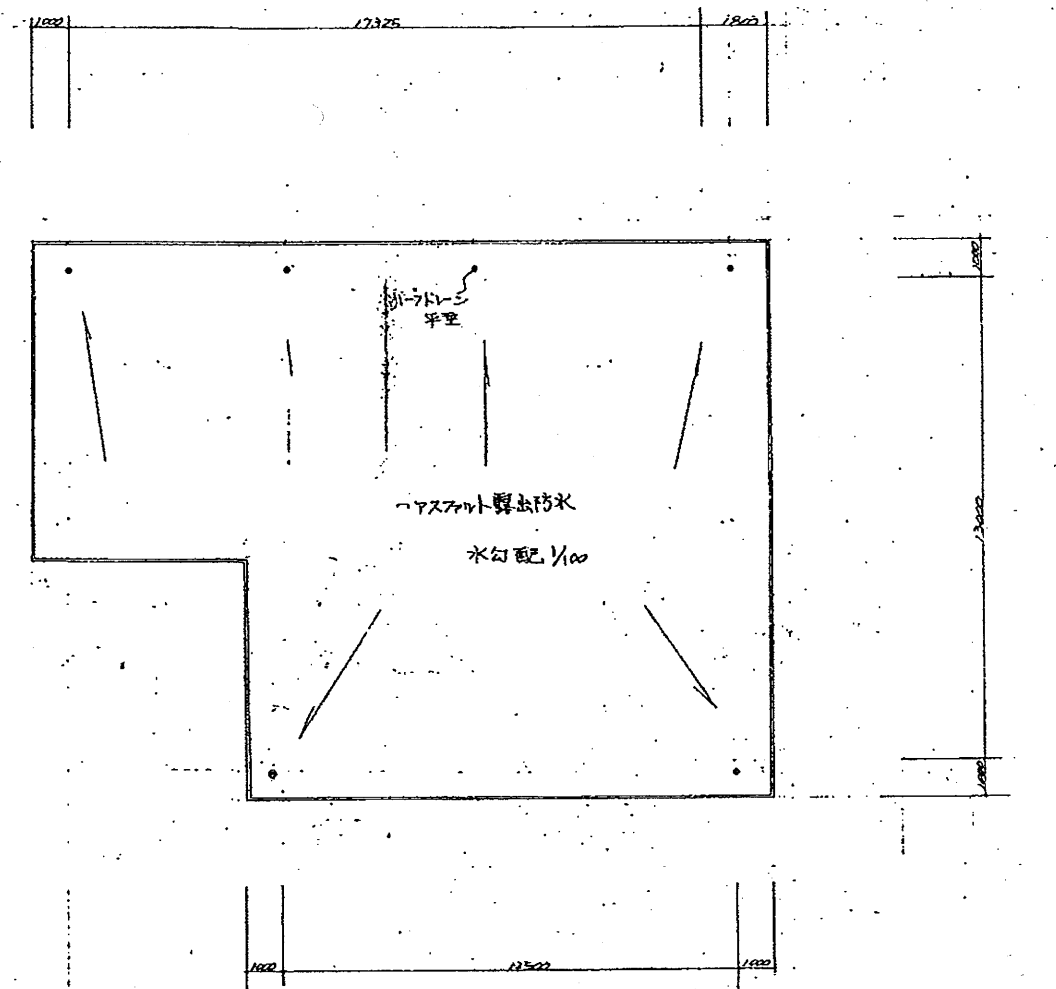

屋階平面図

逸見保育園

工事名	はぐくみかんほか10か所建築基準法第12条定期点検業務委託			設計者資格氏名	級建築士登録第 号			課長	主査等	担当者	横須賀市 財務部 FM推進課
図面名称	図番	縮尺	S 1:200	作図	平成	年	月	日			

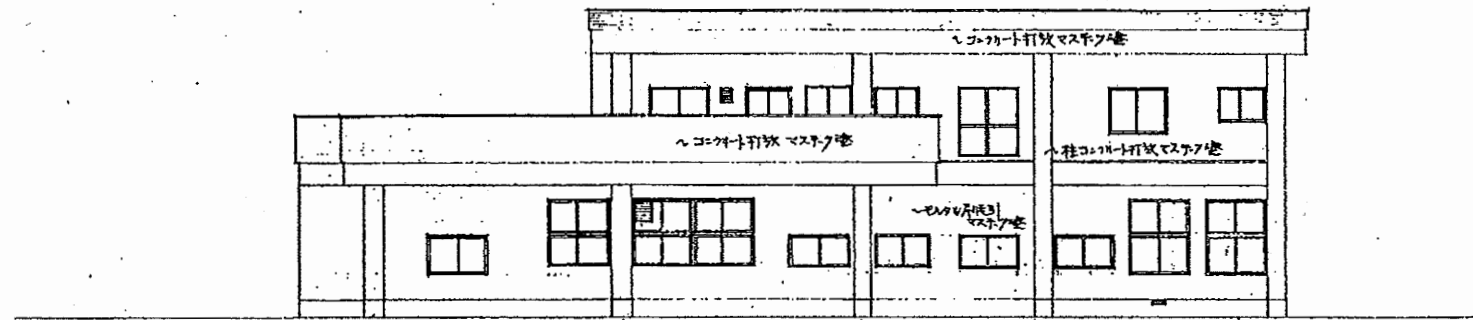

北側立面図 1:100

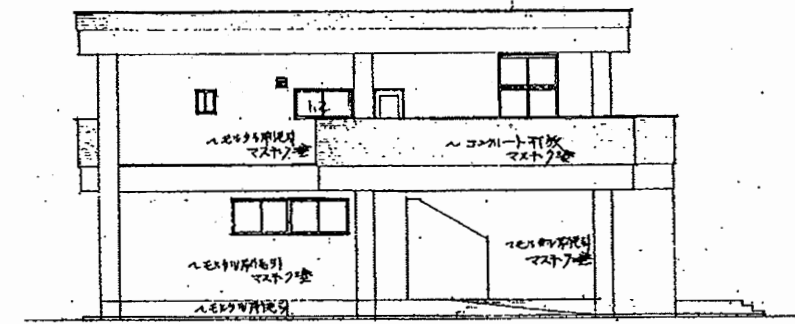

西側立面図 1:100

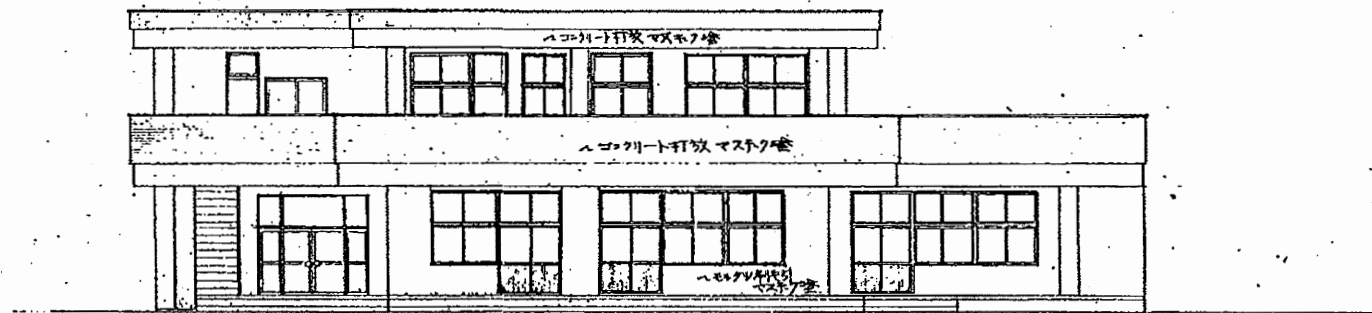

南側立面図 1:100

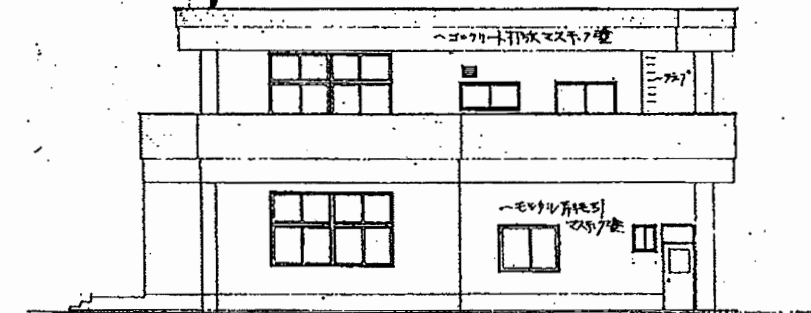

東側立面図 1:100

逸見保育園

工事名	はぐくみかんほか10か所建築基準法第12条定期点検業務委託			設計者資格 氏名	級建築士登録第 号			課長	主査等	担当者	横須賀市 財務部 FM推進課
図面名称	図番	縮尺	S 1:200	作図	平成	年	月	日			

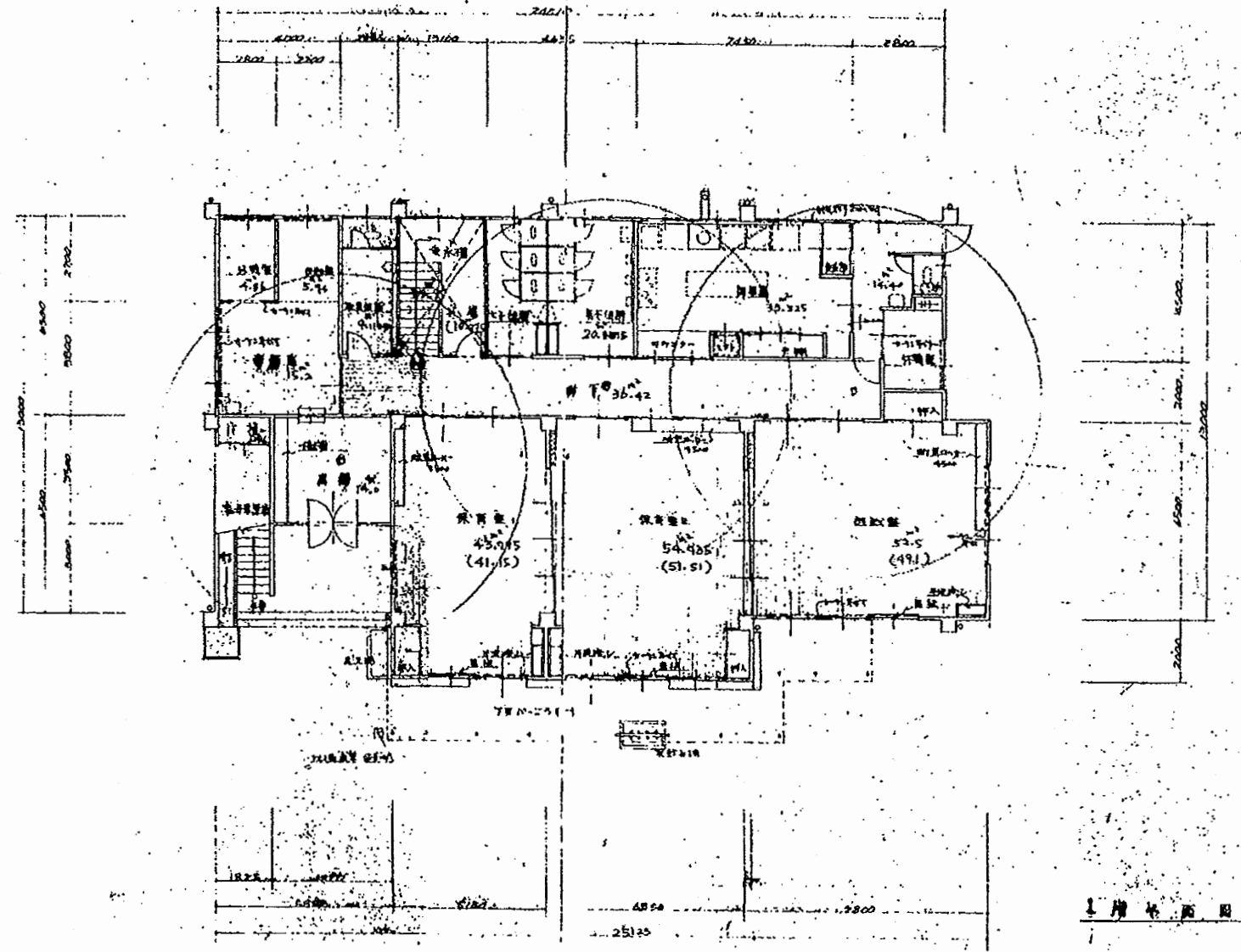
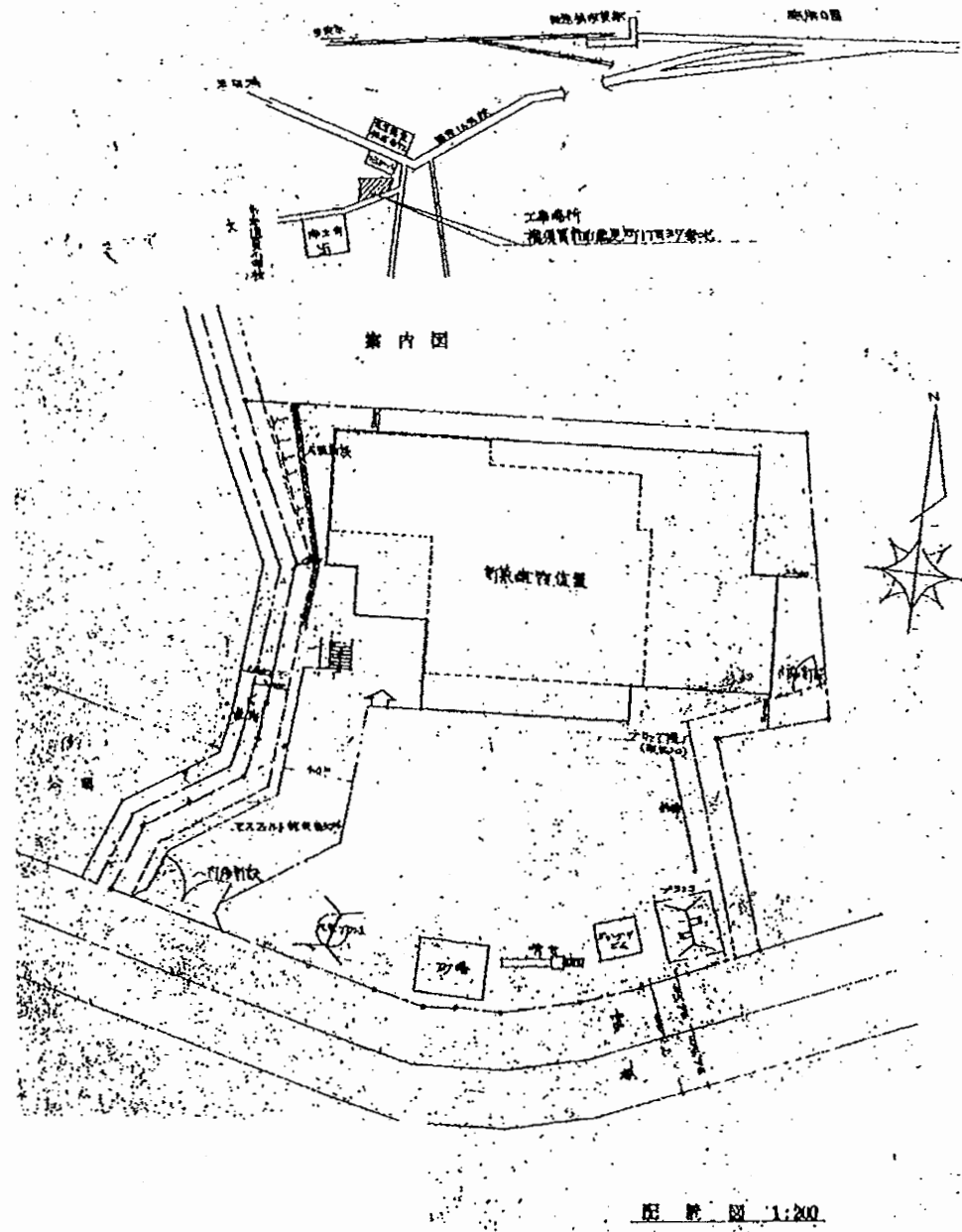

逸見保育園

工事名	はぐくみかんほか10か所建築基準法第12条定期点検業務委託			設計者資格 氏名	級建築士登録第 号			課長	主査等	担当者	横須賀市 財務部 FM推進課
図面名称	図番	縮尺	S 1:200	作図	平成	年	月	日			

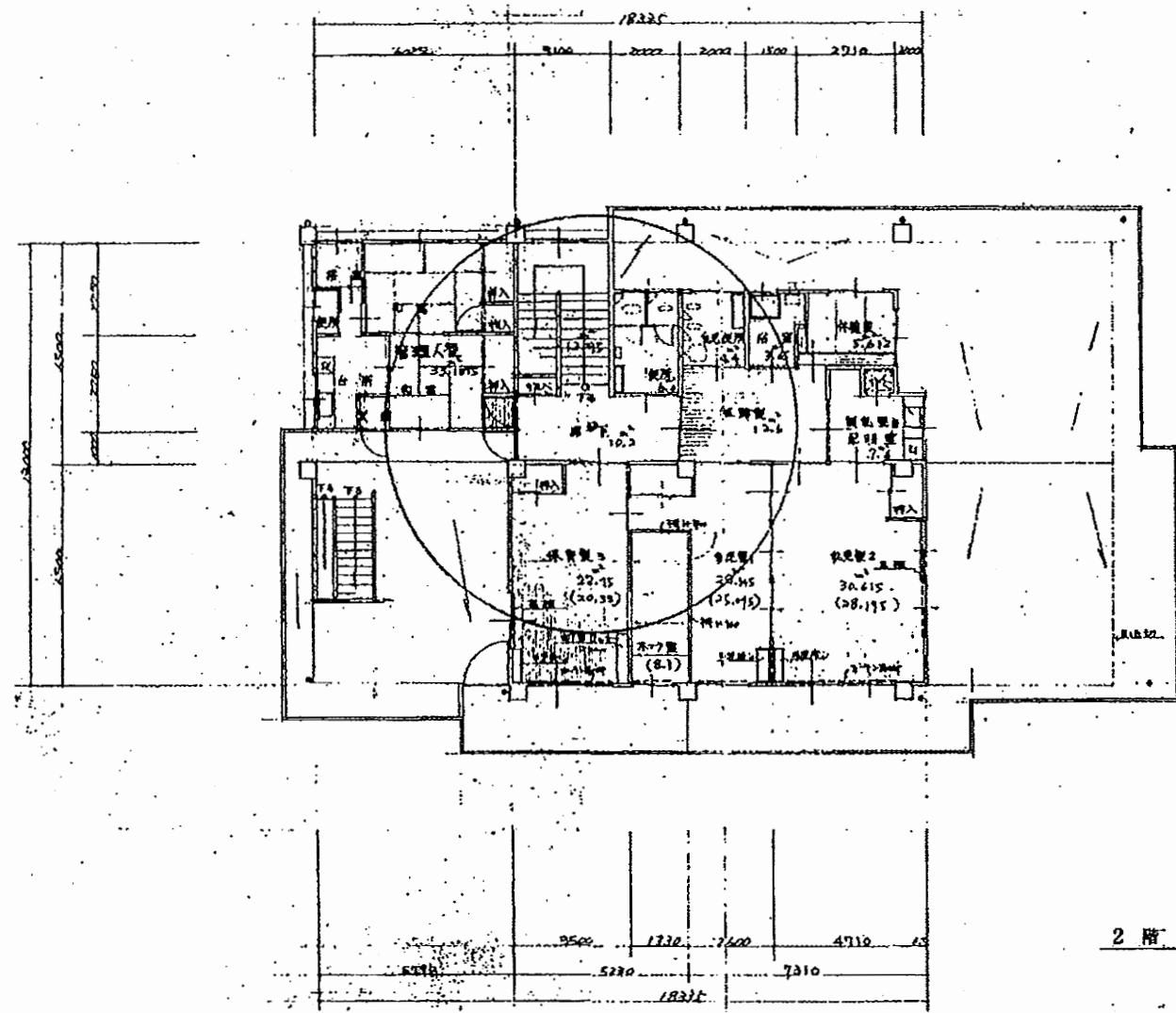

2階平面図 1:100

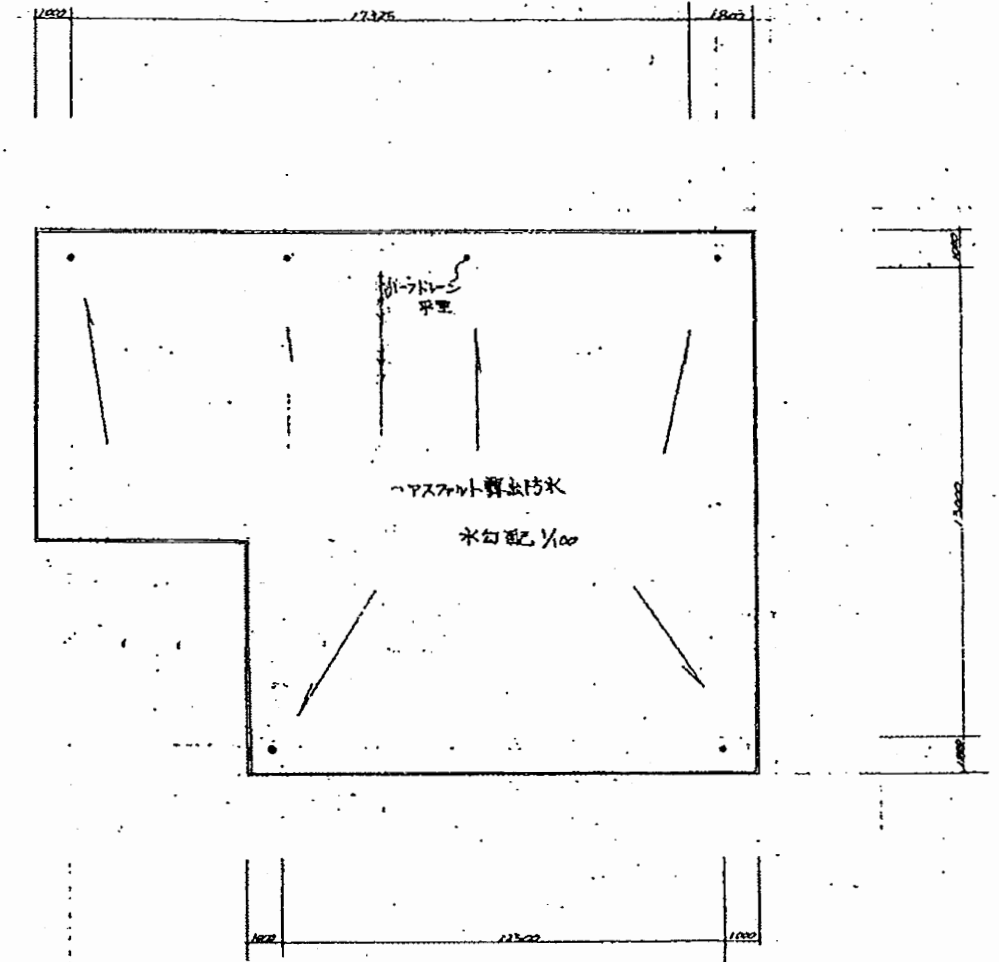

屋階平面図

逸見保育園

工事名	はぐくみかんほか10か所建築基準法第12条定期点検業務委託			設計者資格 氏名	級建築士登録第 号			課長	主査等	担当者	横須賀市 財務部 FM推進課
図面名称	図番	縮尺	S 1:200	作図	平成	年	月	日			

1. 図面番号: 101-101-101
 2. 図面名称: 設備図
 3. 縮尺: 1/50
 4. 作成日: 平成 年 月 日
 5. 担当者:

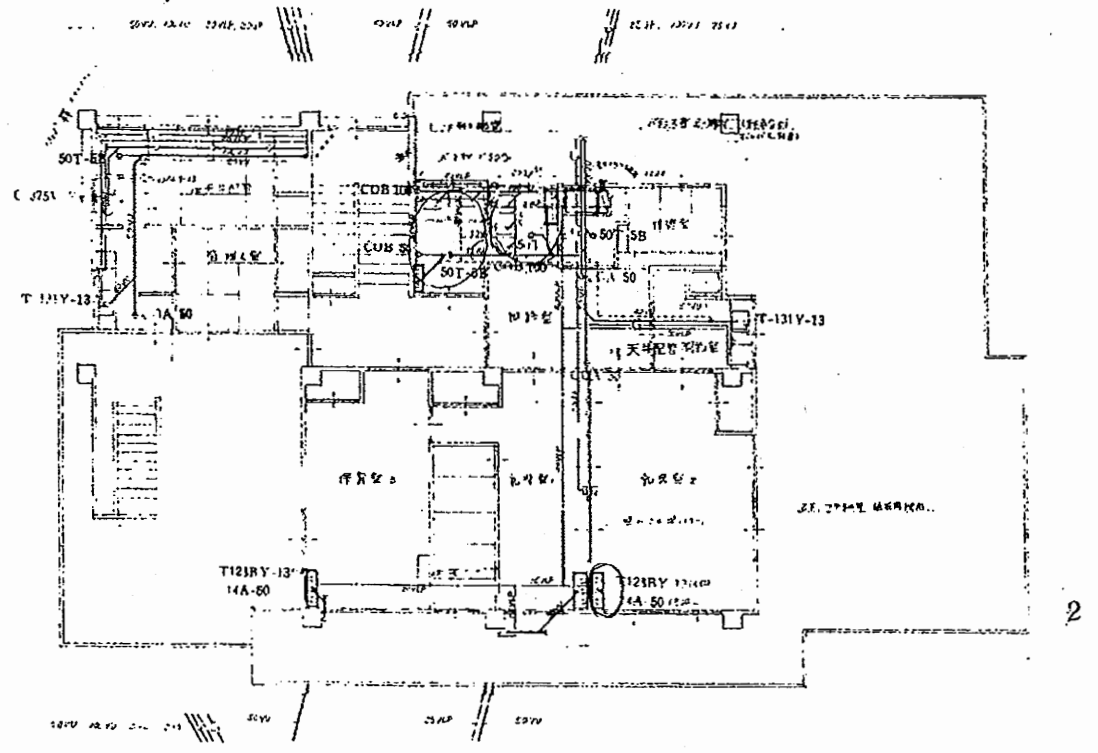
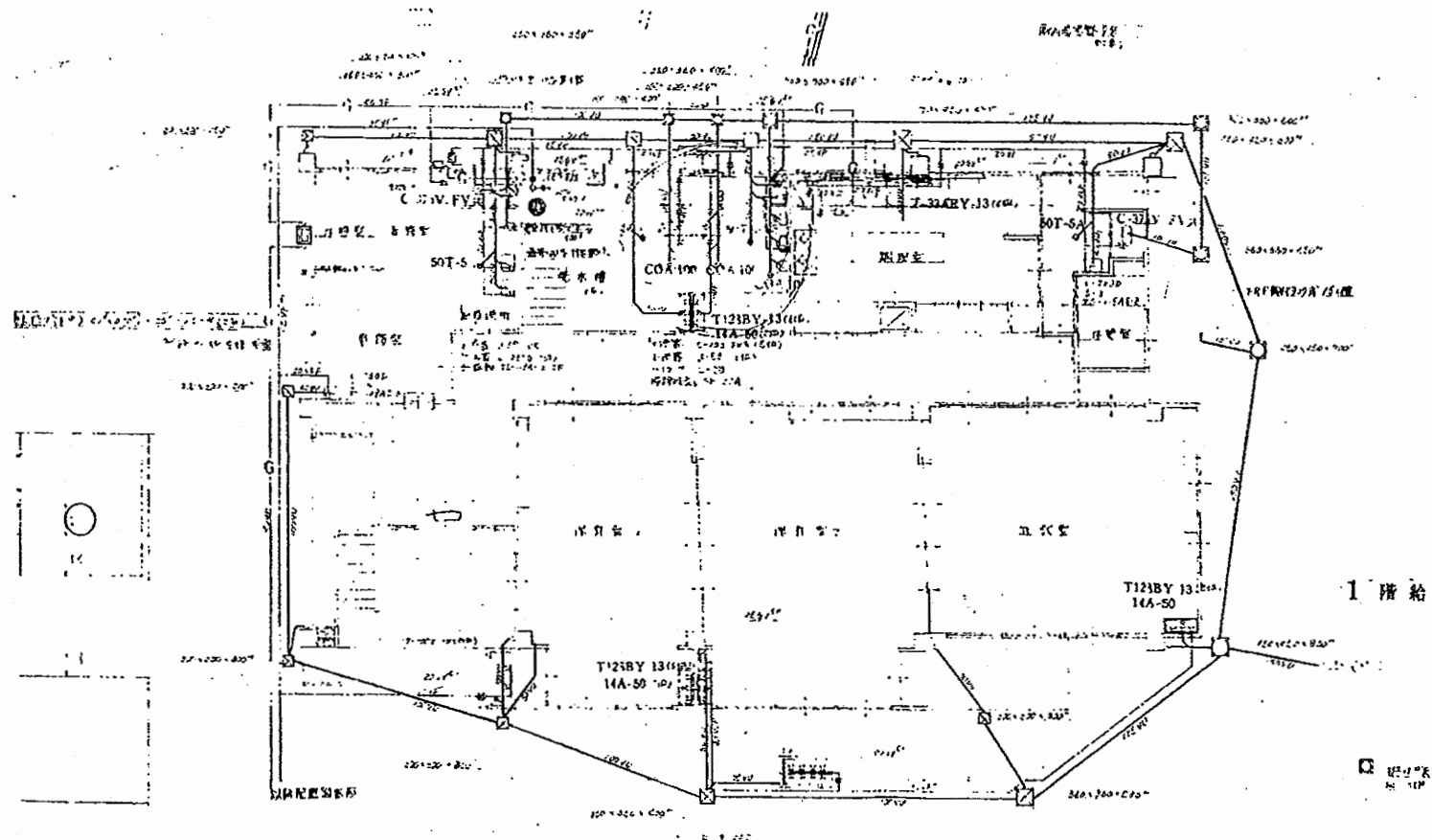

逸見保育園

工事名	はぐくみかんほか10か所建築基準法第12条定期点検業務委託			設計者資格 氏名	級建築士登録第 号			課長	主査等	担当者	横須賀市 財務部 FM推進課
図面名称	設備図	図番	縮尺	N.S	作図	平成 年 月 日					

■工事概要	
1 建築名称	(仮称)中央こども園改修工事
2 建築場所	所在地番： 神奈川県横須賀市小川町20番1、20番2、20番12、20番19 住居表示： 神奈川県横須賀市小川町20番地
3 建築地	神奈川県横須賀市小川町11番地 横須賀市市街 上地 光明
4 設計者	東京都港区四丁目1-33-15 EN代官山ビル3F 株式会社環境設計 一級建築士事務所
5 施工者	(未定)
6 敷地面積	うち横須賀市職員厚生会館 1,297.33㎡ (約 392.44坪) うち駐車場(追加部分) 938.33㎡ (約 239.84坪) うち駐車場(追加部分) 359.00㎡ (約 109.80坪)
7 地域・地区	用途地域 商業地域 防火地域 防火地域 高度地区 第3種高度地区 日影規制(現行法規) 無 その他地域・地区 第3種高度地区、園外広域物産地(第3種許可地域)、公井下水道準水区域、都市計画区域、景観計画区域、都市運動誘導区域、居住誘導区域 基準建ぺ率/指定建ぺ率 80.00%/80.00% 基準容積率/指定容積率 400.00%/400.00%
8 建築規模	地下1階 地上6階 塔屋1階 / (軒高さ23.00m、最高の高さ23.80m) 建築面積 663.15㎡ (約 200.60坪) 計画建ぺ率 51.12% 総面積(敷地面積) 2,909.59㎡ (約 880.15坪) 計画容積率 224.27% 延べ床面積 2,970.25㎡ (約 898.50坪) うち申請部分 2,468.30㎡ 駐車場 2台 駐車場 ー バイク置場 ー
9 構造	RC造 14 設備 給水方式：直接増圧給水方式
10 基礎工法	杭基礎 ベルト式現場打ち 給湯方式：湯沸給湯方式
11 用途	認定こども園、保育所、児童福祉施設等、事務所 発電方式：高圧発電方式
12 予定工期	令和3年2月～令和4年2月 空調方式：既存：全熱交換器 新設：空調ヒートポンプ方式
13	消火設備：自動火災感知器、防煙灯、消火器、屋外消火栓、非常用照明

■案内図 S=1/1,500

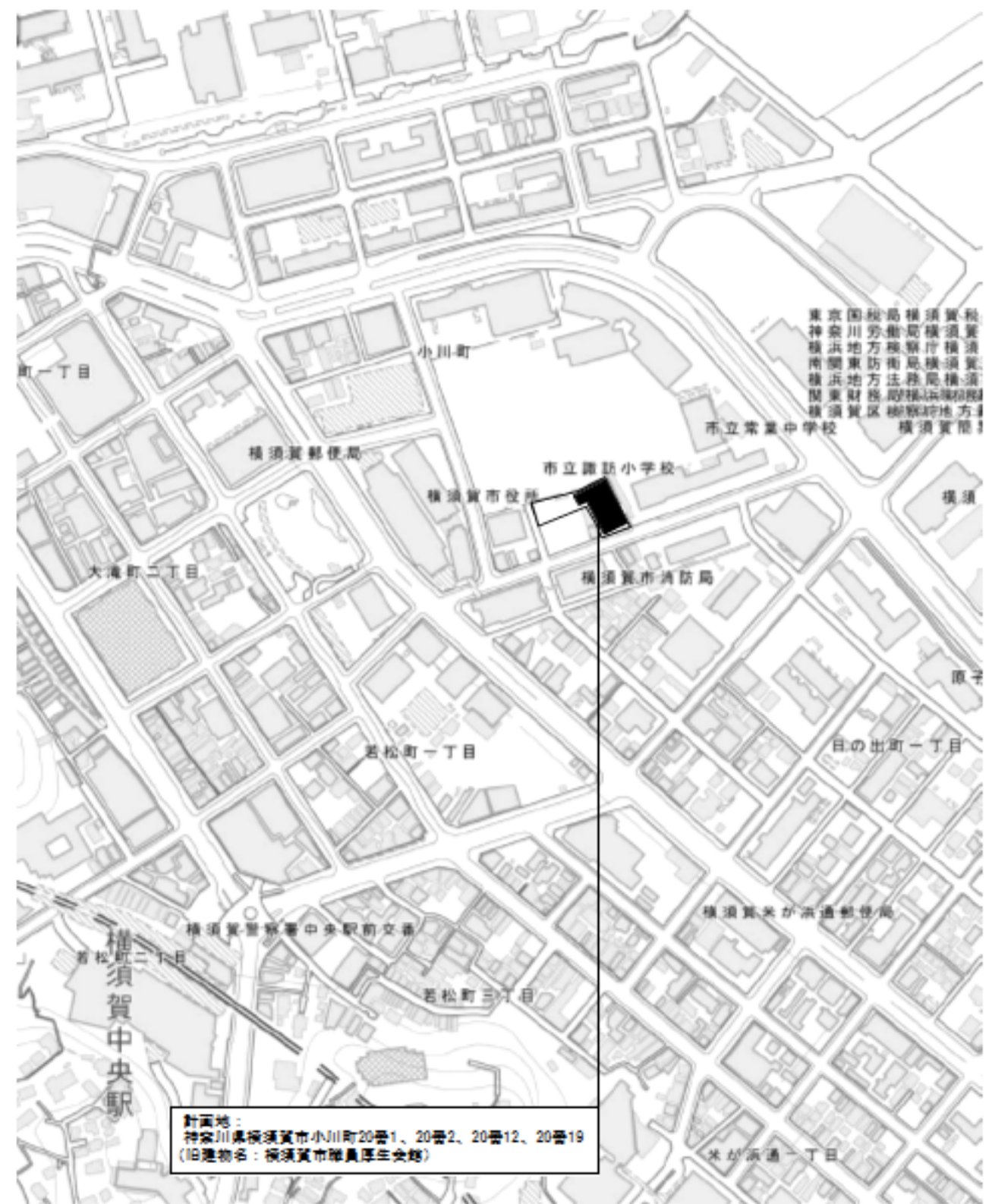

計画地：
神奈川県横須賀市小川町20番1、20番2、20番12、20番19
(旧建物名：横須賀市職員厚生会館)

※国土地理院地図(電子国土Web)を加工して作成



工事名	はぐくみかんほか10か所建築基準法第12条定期点検業務委託	設計者資格氏名	級建築士登録第	号	課長	主査等	担当者	横須賀市 財務部 FM推進課
図面名称	図番	縮尺	作図	平成 年 月 日				

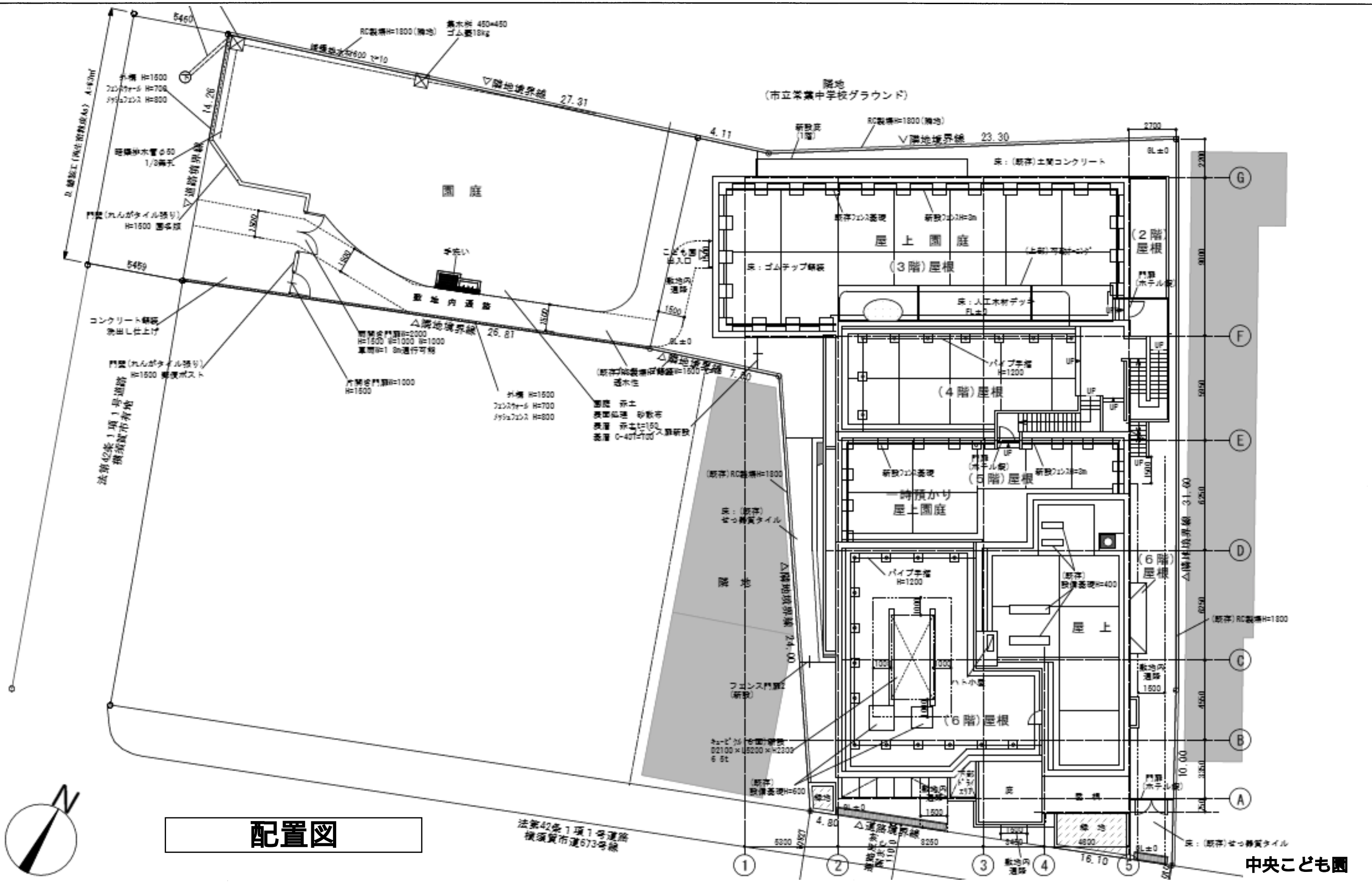

工事名	はぐくみかんほか10か所建築基準法第12条定期点検業務委託		設計者資格氏名	級建築士登録第	号	課長	主査等	担当者	横須賀市 財務部 FM推進課
図面名称	図番	縮尺	作図	平成	年 月 日				

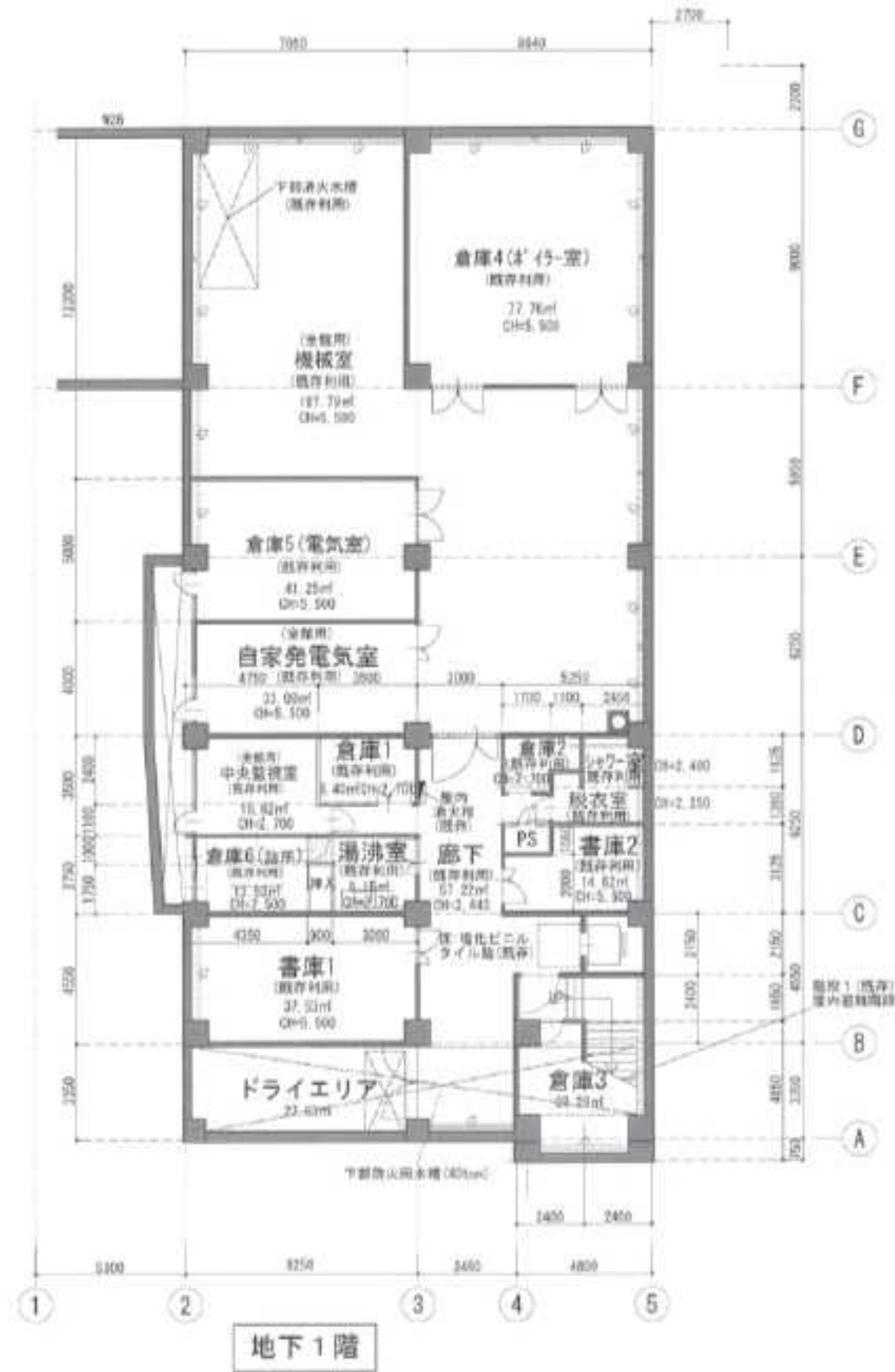

中央こども園

工事名	はぐくみかんほか10か所建築基準法第12条定期点検業務委託		設計者資格 氏名	級建築士登録第 号		課長	主査等	担当者	横須賀市 財務部 FM推進課
図面名称	図番	縮尺	作図	平成	年 月 日				

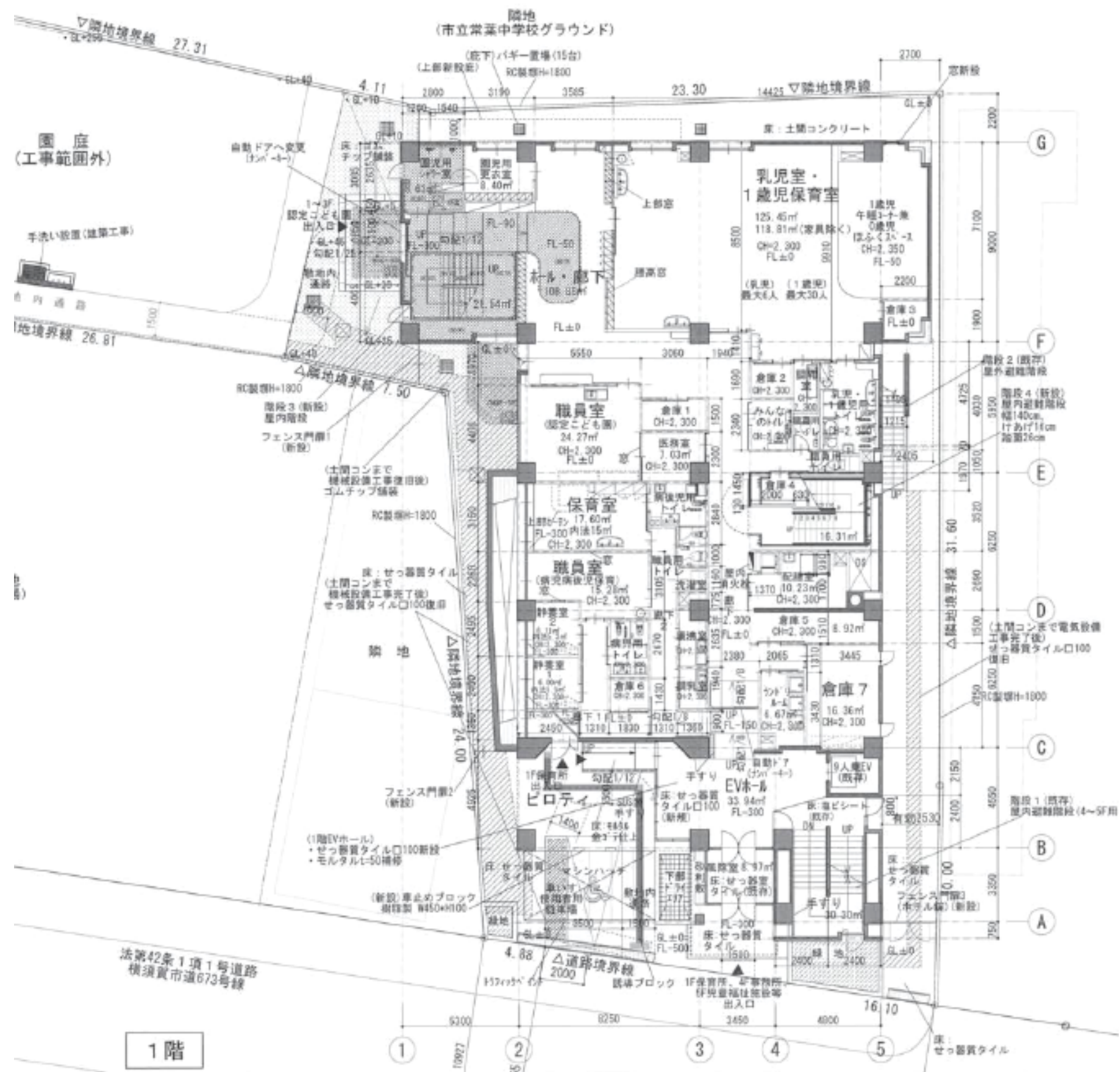

中央こども園

工事名	はぐくみかんほか10か所建築基準法第12条定期点検業務委託		設計者資格氏名	級建築士登録第 号		課長	主査等	担当者	横須賀市 財務部 FM推進課
図面名称	図番	縮尺	作図	平成	年 月 日				

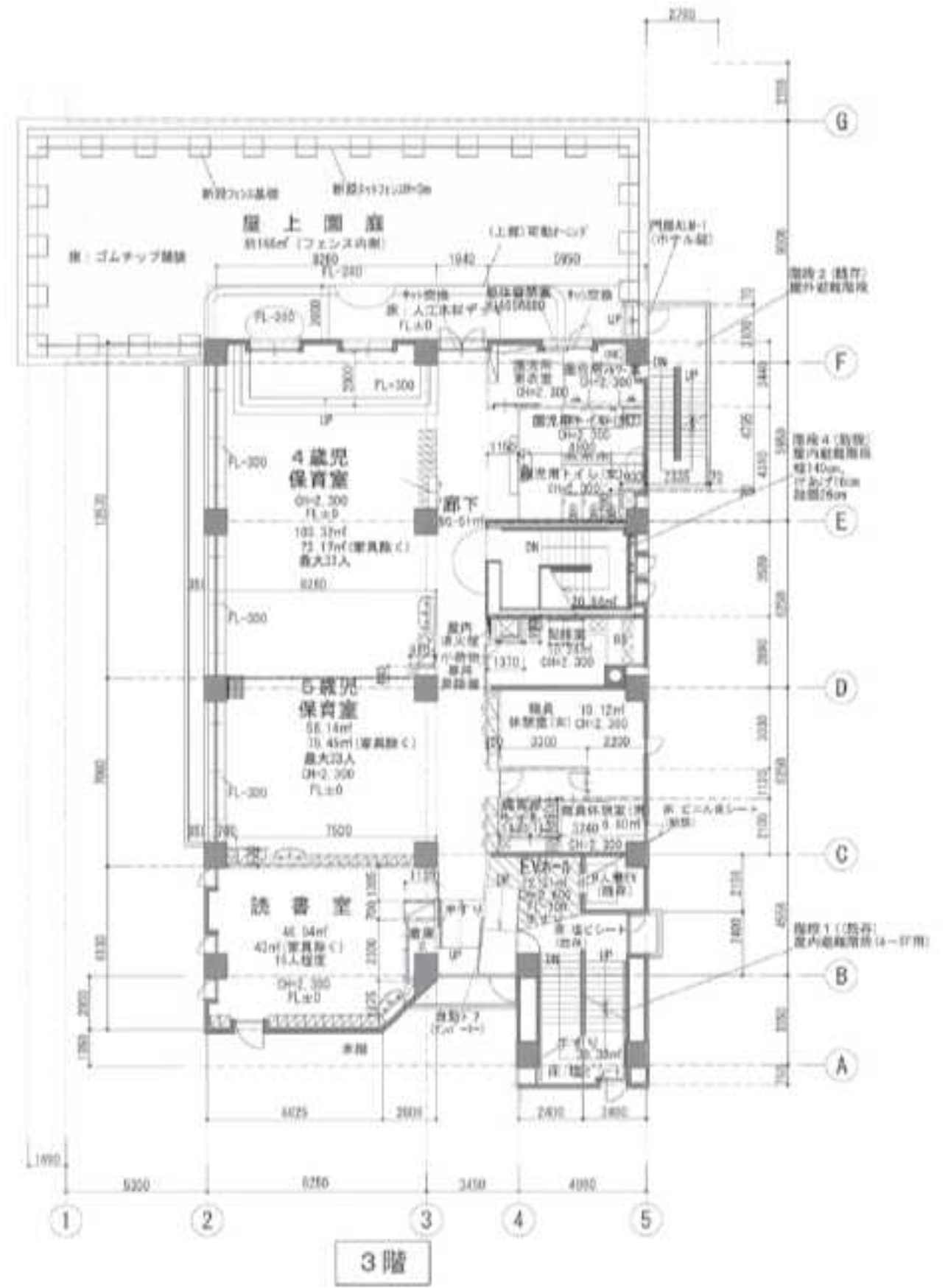
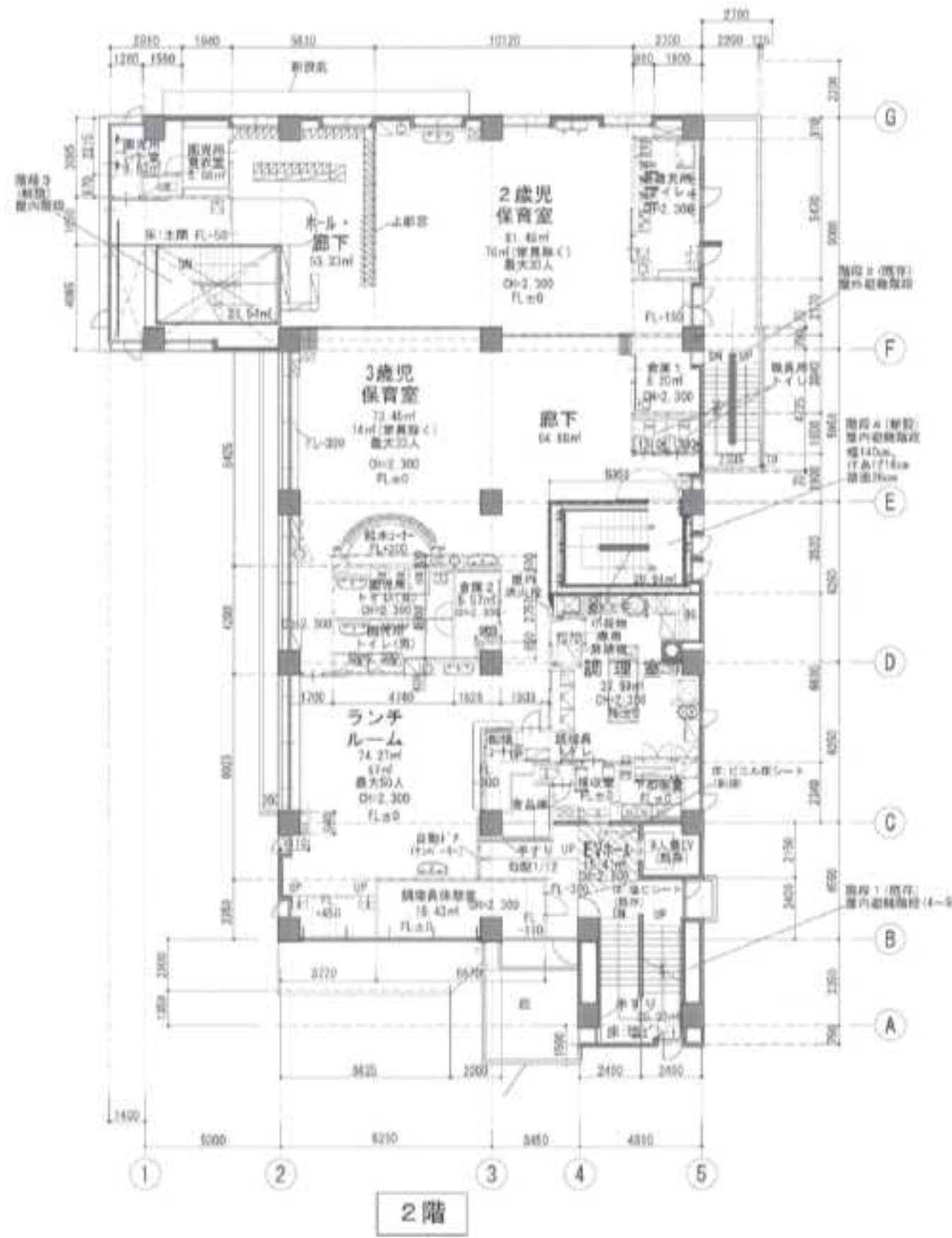

中央こども園

工事名	はぐくみかんほか10か所建築基準法第12条定期点検業務委託	設計者資格氏名	級建築士登録第	号	課長	主査等	担当者	横須賀市 財務部 FM推進課
図面名称	図番	縮尺	作図	平成 年 月 日				

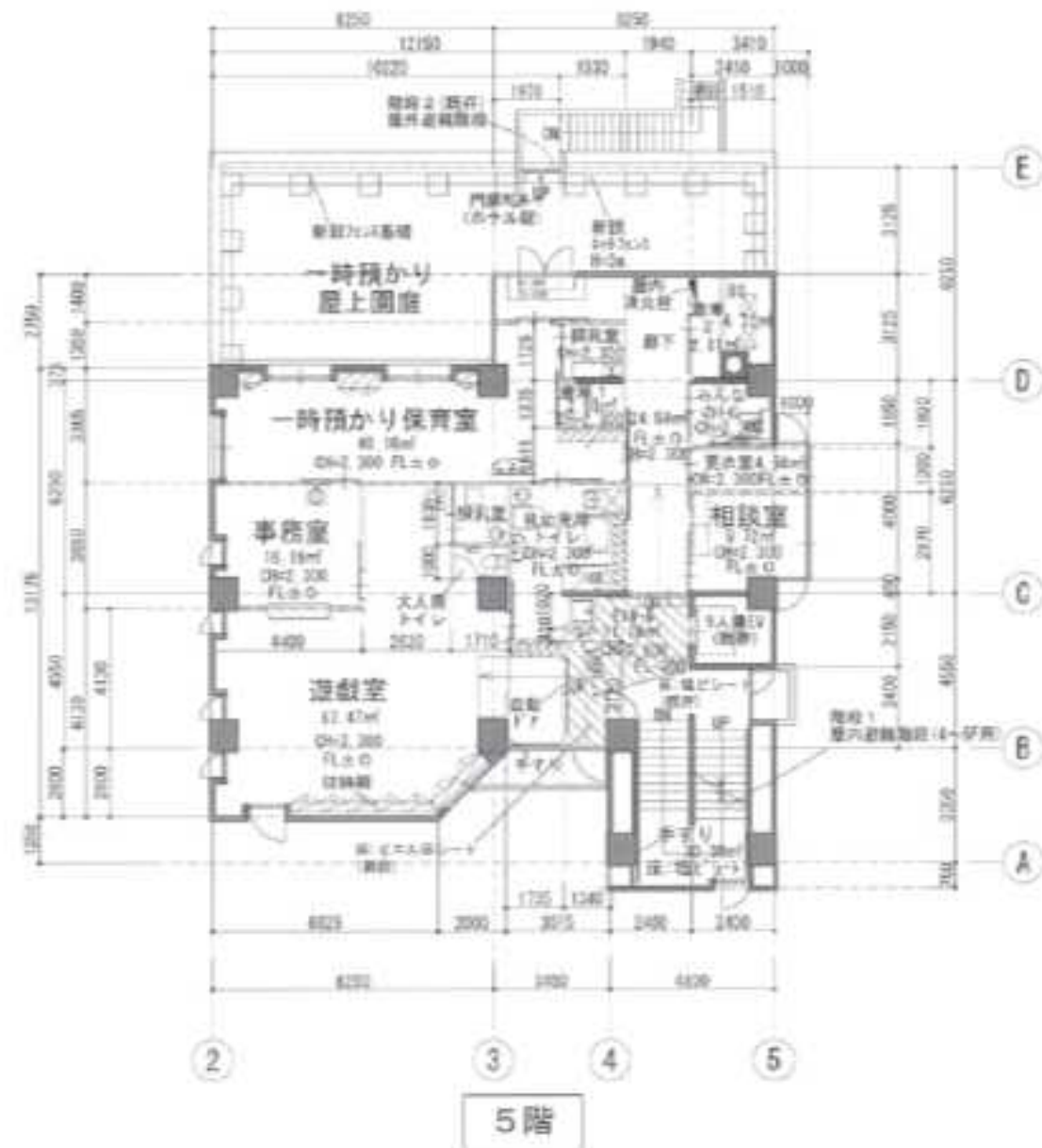
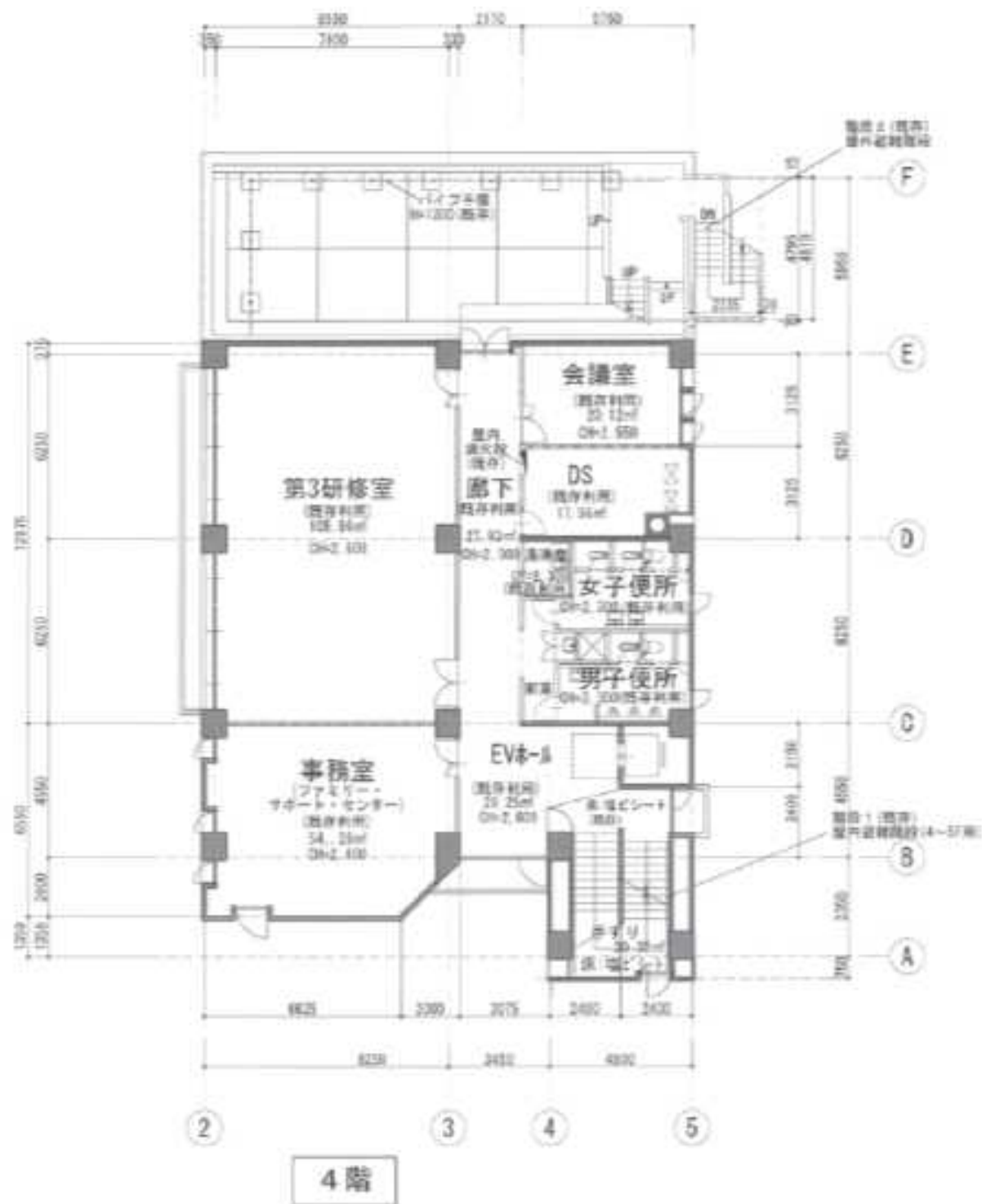

中央こども園

工事名	はぐくみかんほか10か所建築基準法第12条定期点検業務委託		設計者資格 氏名	級建築士登録第 _____ 号		課長	主査等	担当者	横須賀市 財務部 FM推進課
図面名称	図番	縮尺	作図	平成	年 月 日				

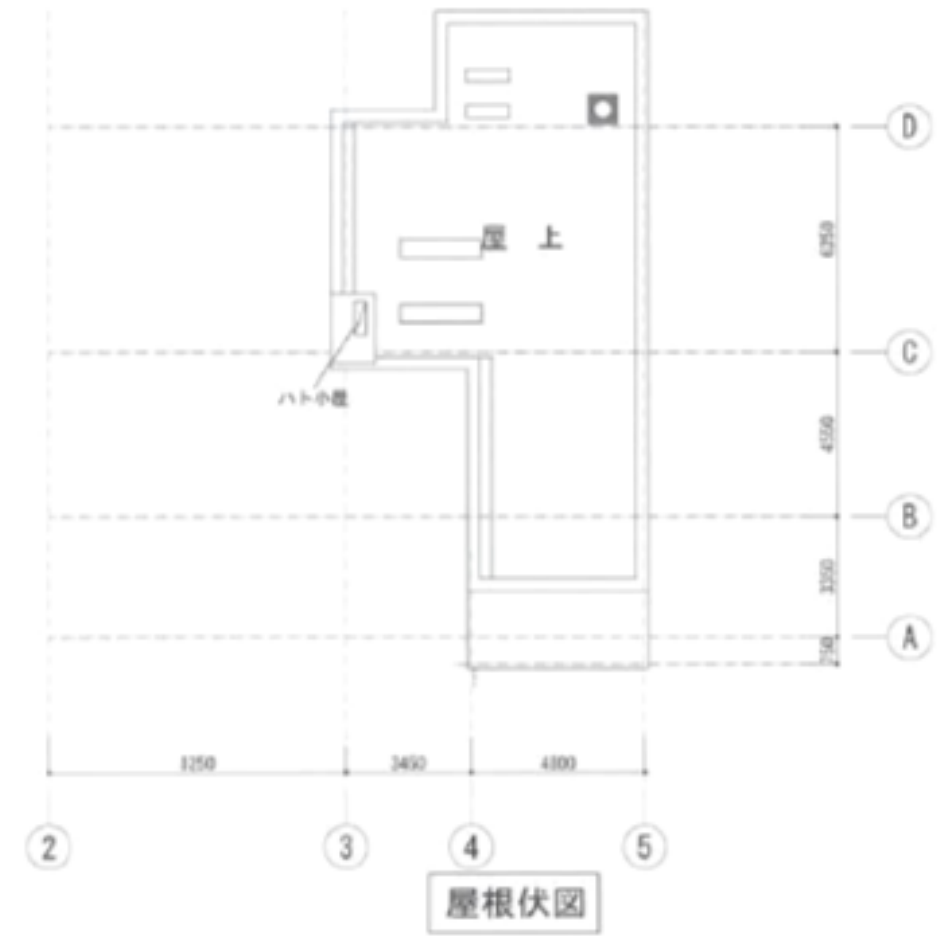
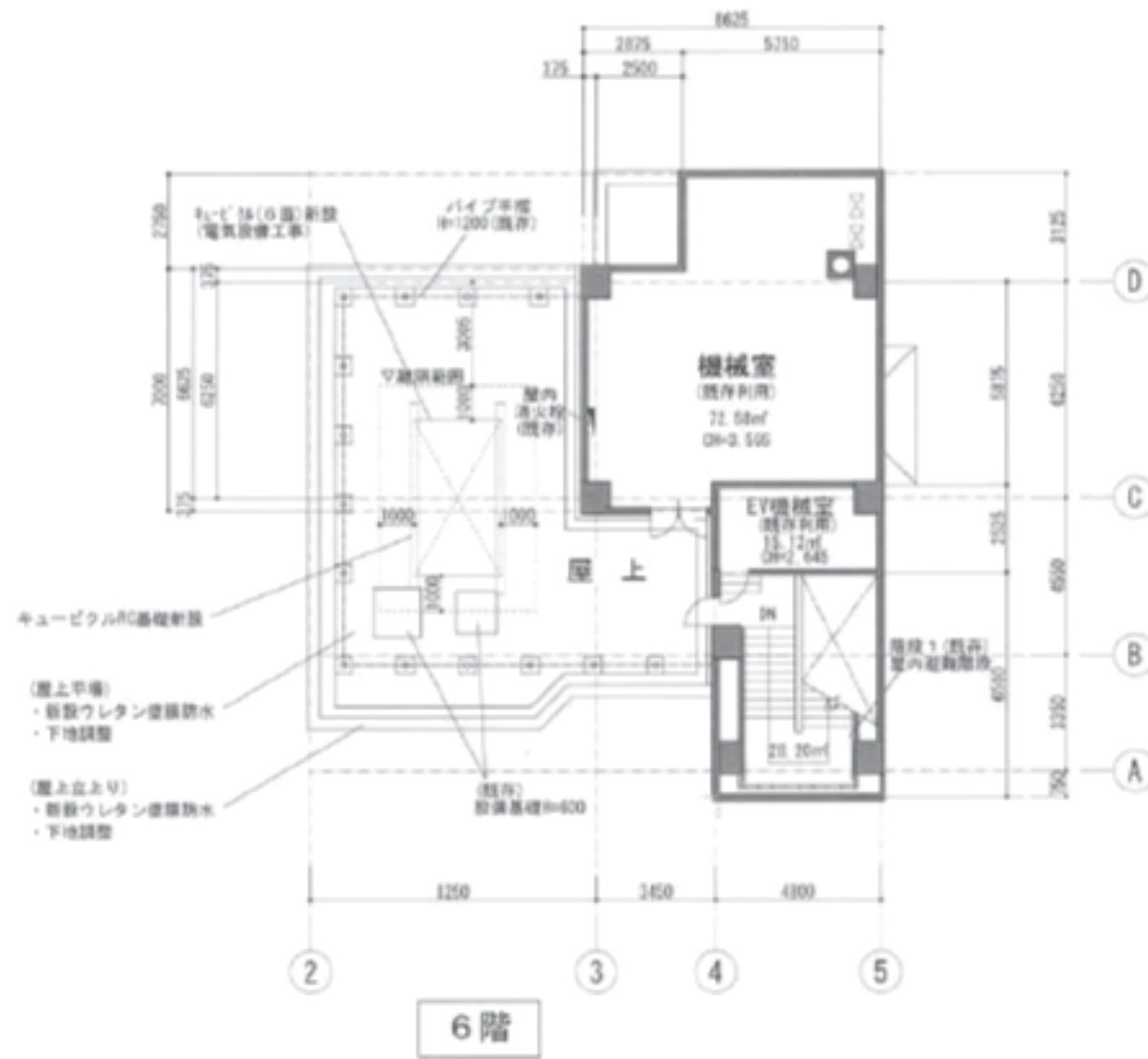

中央こども園

工事名	はぐくみかんほか10か所建築基準法第12条定期点検業務委託		設計者資格 氏名	級建築士登録第 号		課長	主査等	担当者	横須賀市 財務部 FM推進課
図面名称	図番	縮尺	作図	平成	年 月 日				

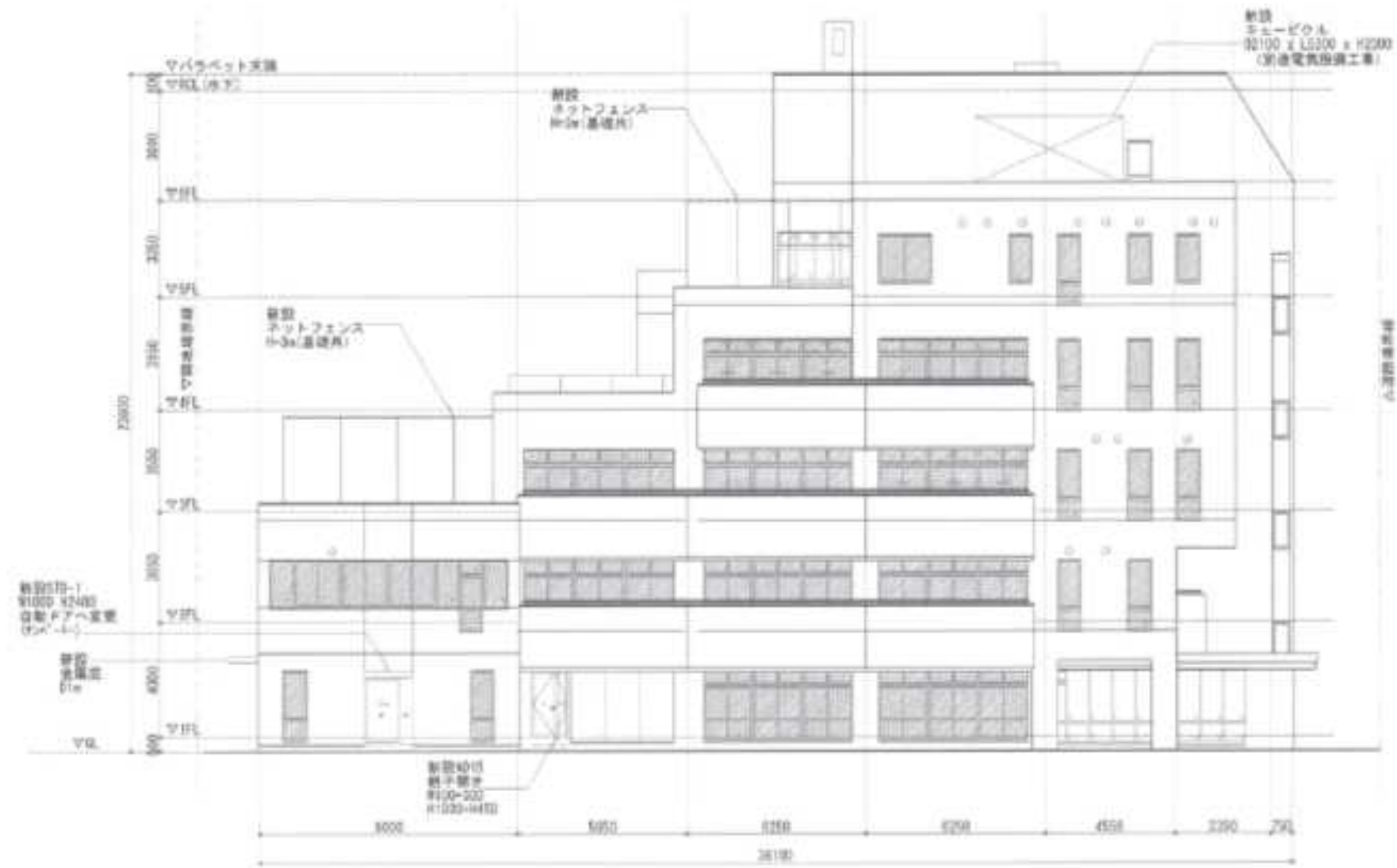

西側立面図

中央こども園

横須賀市
財務部 FM推進課

工事名	はぐくみかんほか10か所建築基準法第12条定期点検業務委託		設計者資格 氏名	級建築士登録第 号		課長	主査等	担当者	横須賀市 財務部 FM推進課
図面名称	図番	縮尺	作図	平成	年 月 日				

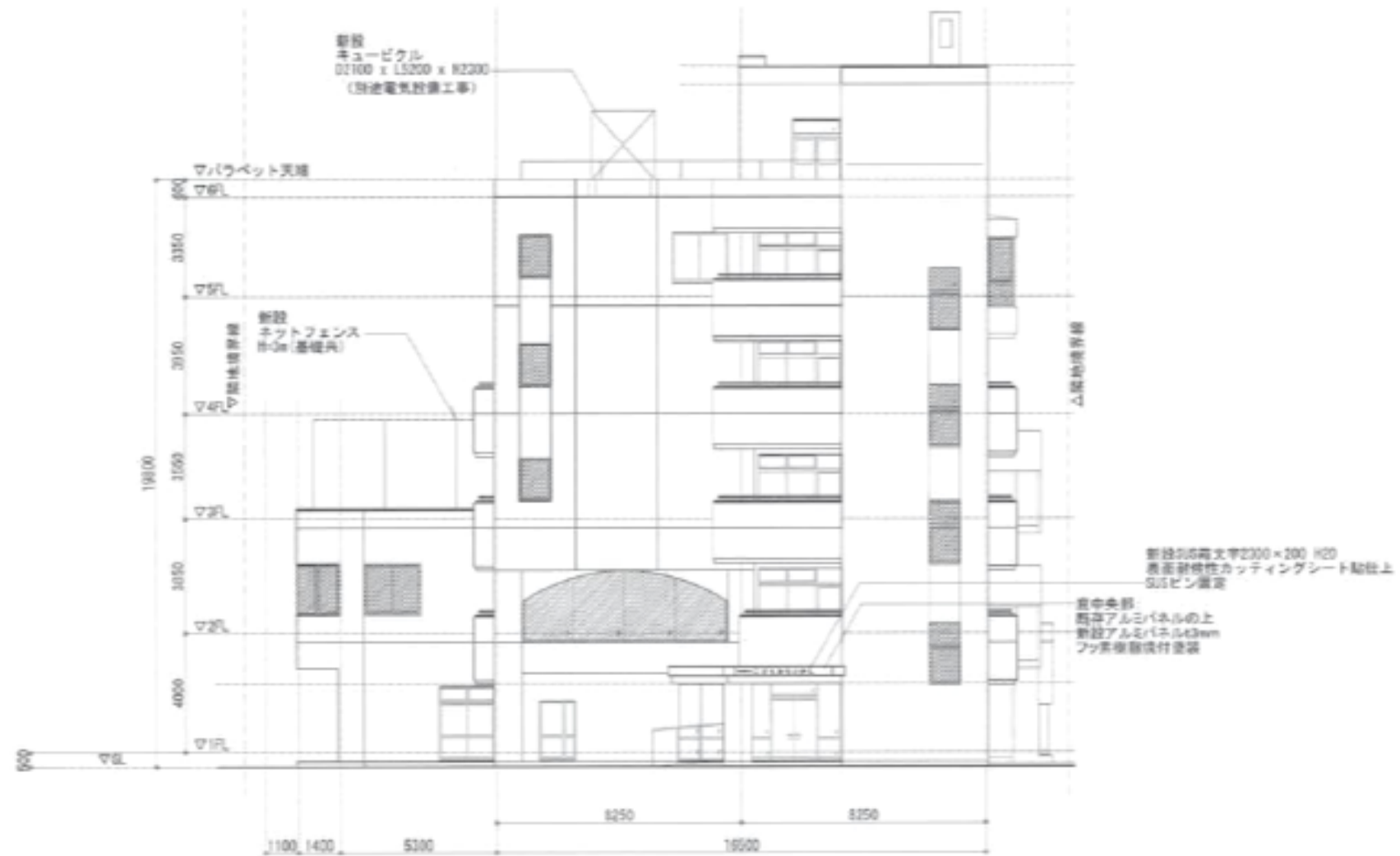

南側立面図

中央こども園

工事名	はぐくみかんほか10か所建築基準法第12条定期点検業務委託		設計者資格 氏名	級建築士登録第 号		課長	主査等	担当者	横須賀市 財務部 FM推進課
図面名称	図番	縮尺	作図	平成	年 月 日				

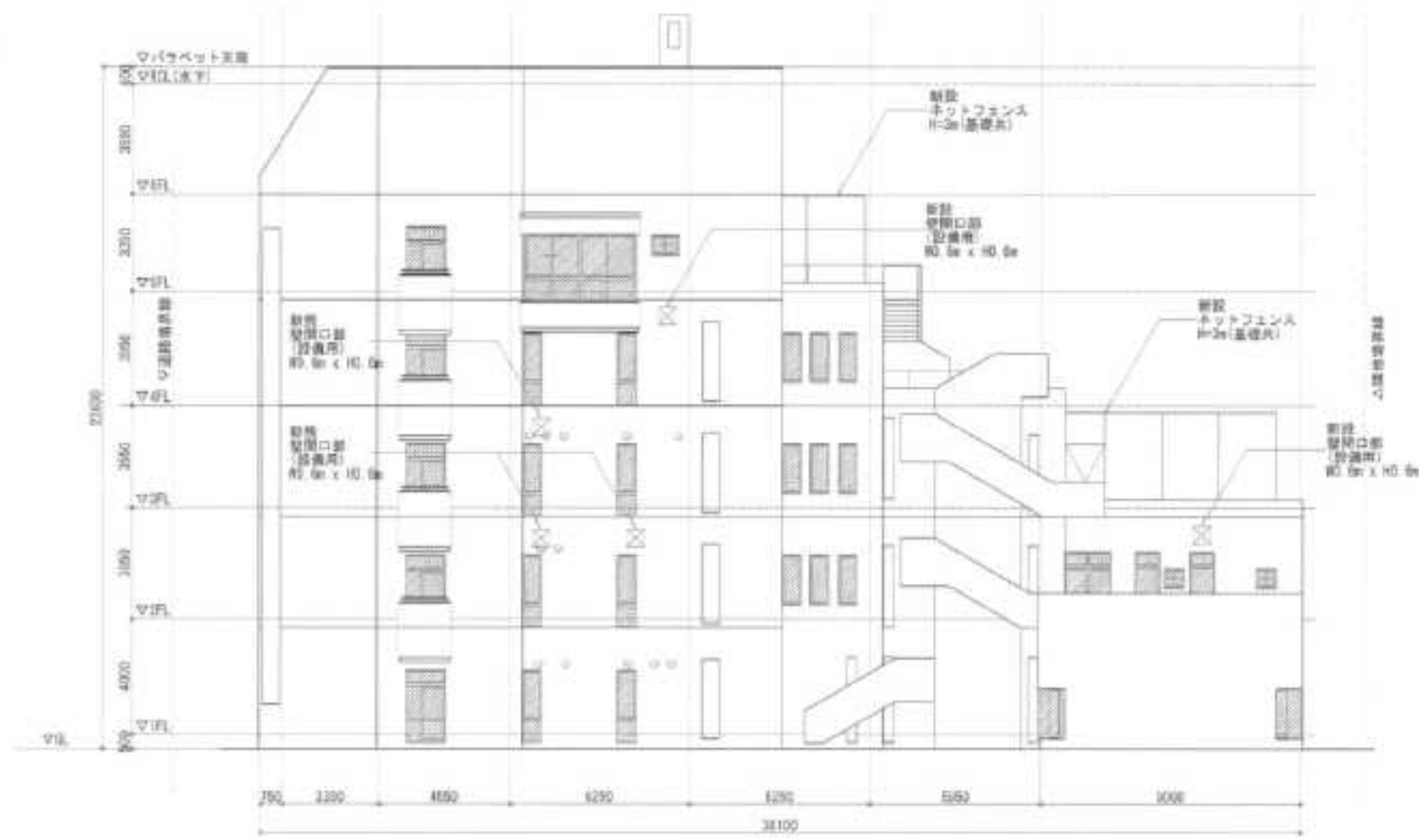

東側立面図

中央こども園

工事名	はぐくみかんほか10か所建築基準法第12条定期点検業務委託		設計者資格 氏名	級建築士登録第 号		課長	主査等	担当者	横須賀市 財務部 FM推進課
図面名称	図番	縮尺	作図	平成	年 月 日				

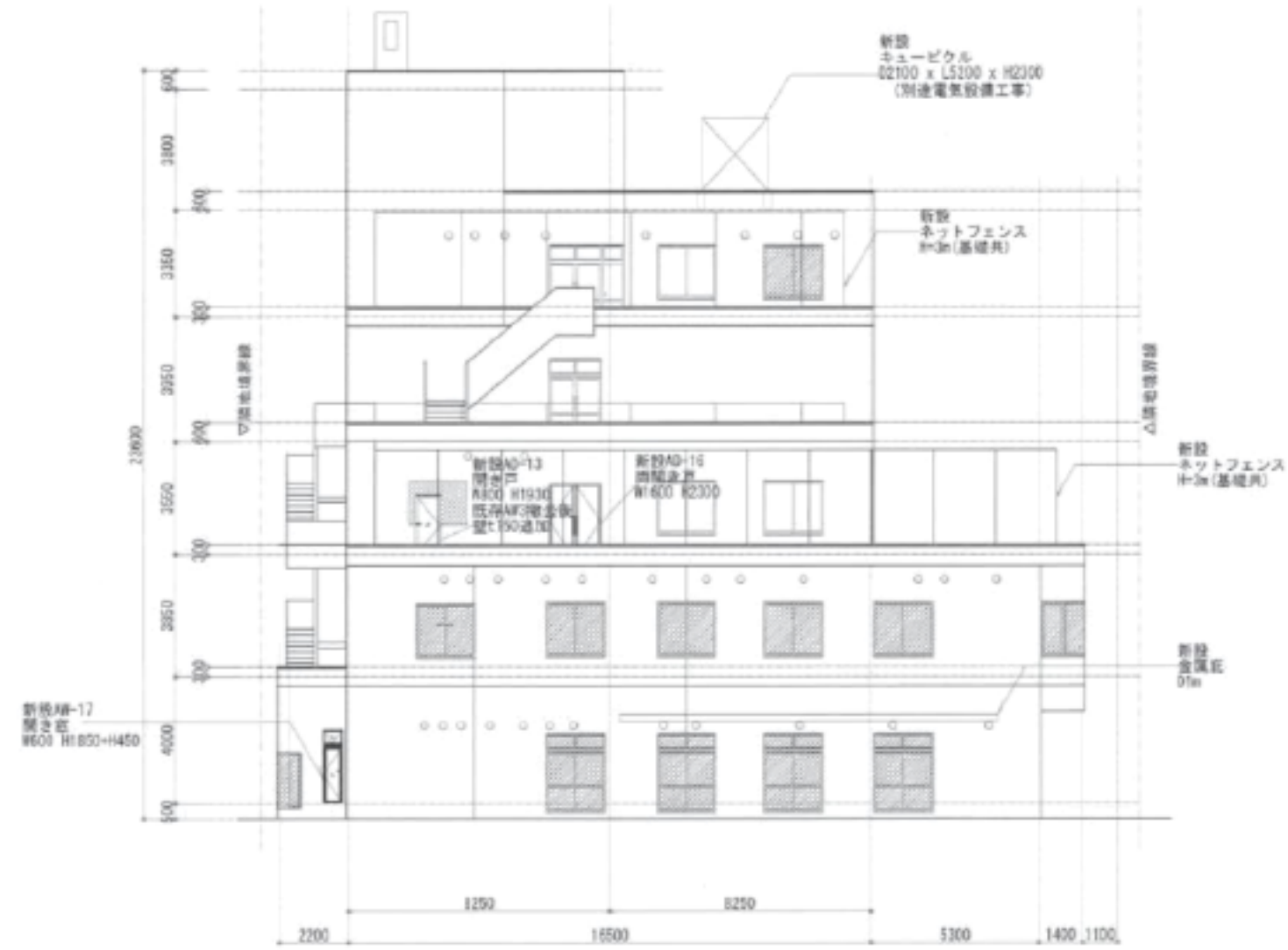

北側立面図

中央こども園

横須賀市
財務部 FM推進課

工事名	はぐくみかんほか10か所建築基準法第12条定期点検業務委託		設計者資格 氏名	級建築士登録第 号		課長	主査等	担当者	横須賀市 財務部 FM推進課
図面名称	図番	縮尺	作図	平成	年 月 日				

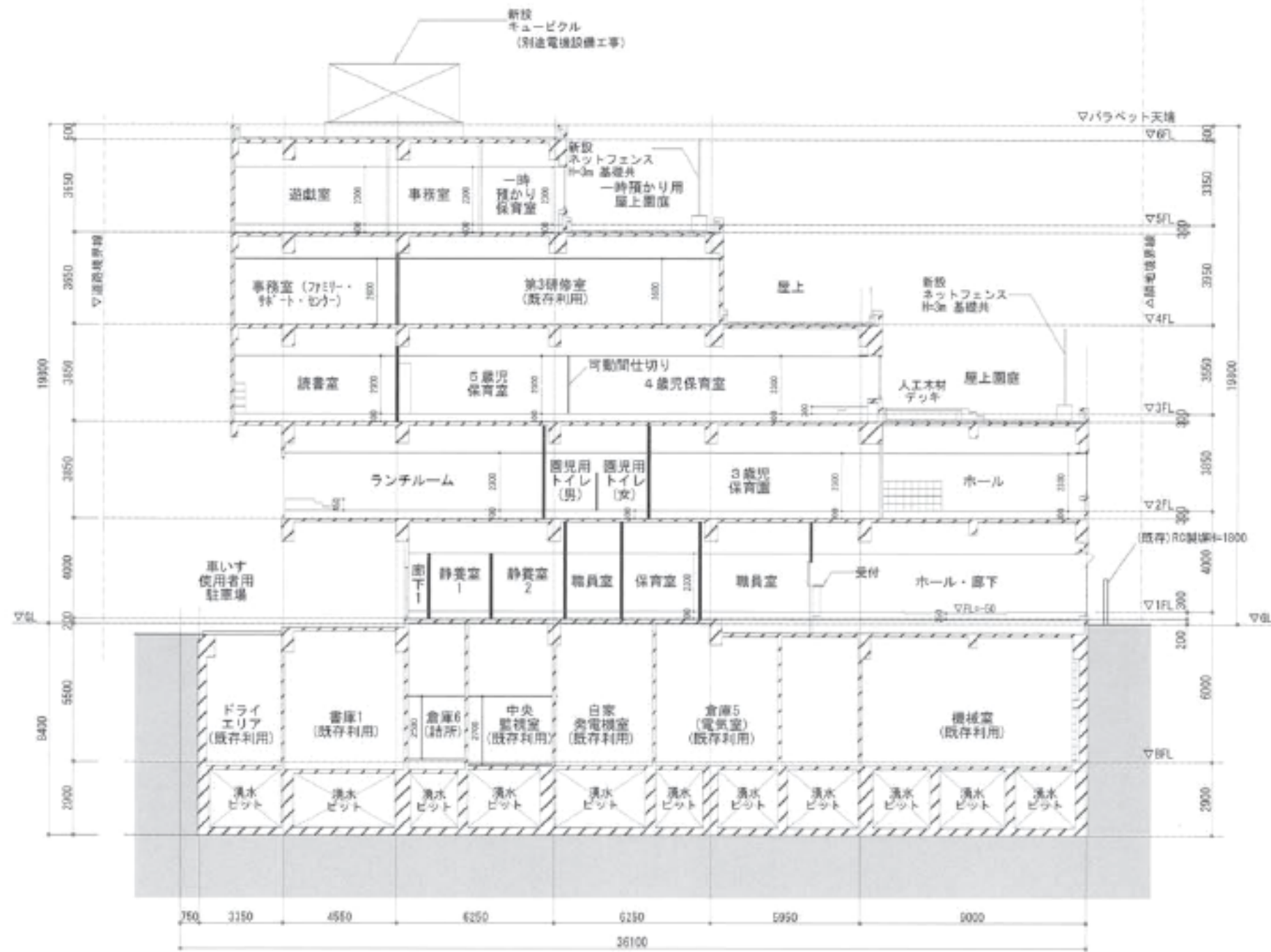

2-3階断面図

中央こども園

工事名	はぐくみかんほか10か所建築基準法第12条定期点検業務委託		設計者資格氏名	級建築士登録第 号		課長	主査等	担当者	横須賀市 財務部 FM推進課
図面名称	図番	縮尺	作図	平成	年 月 日				

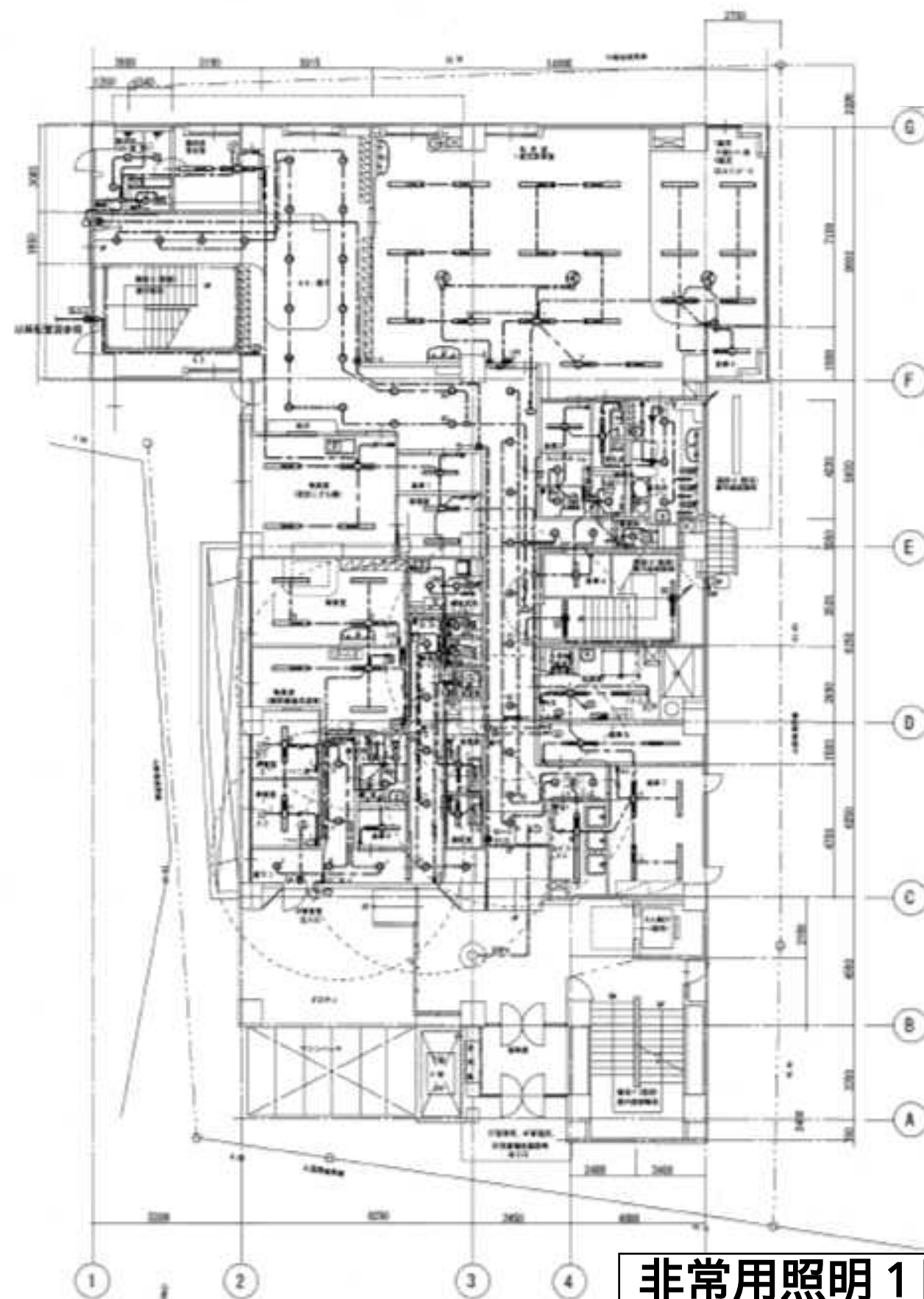
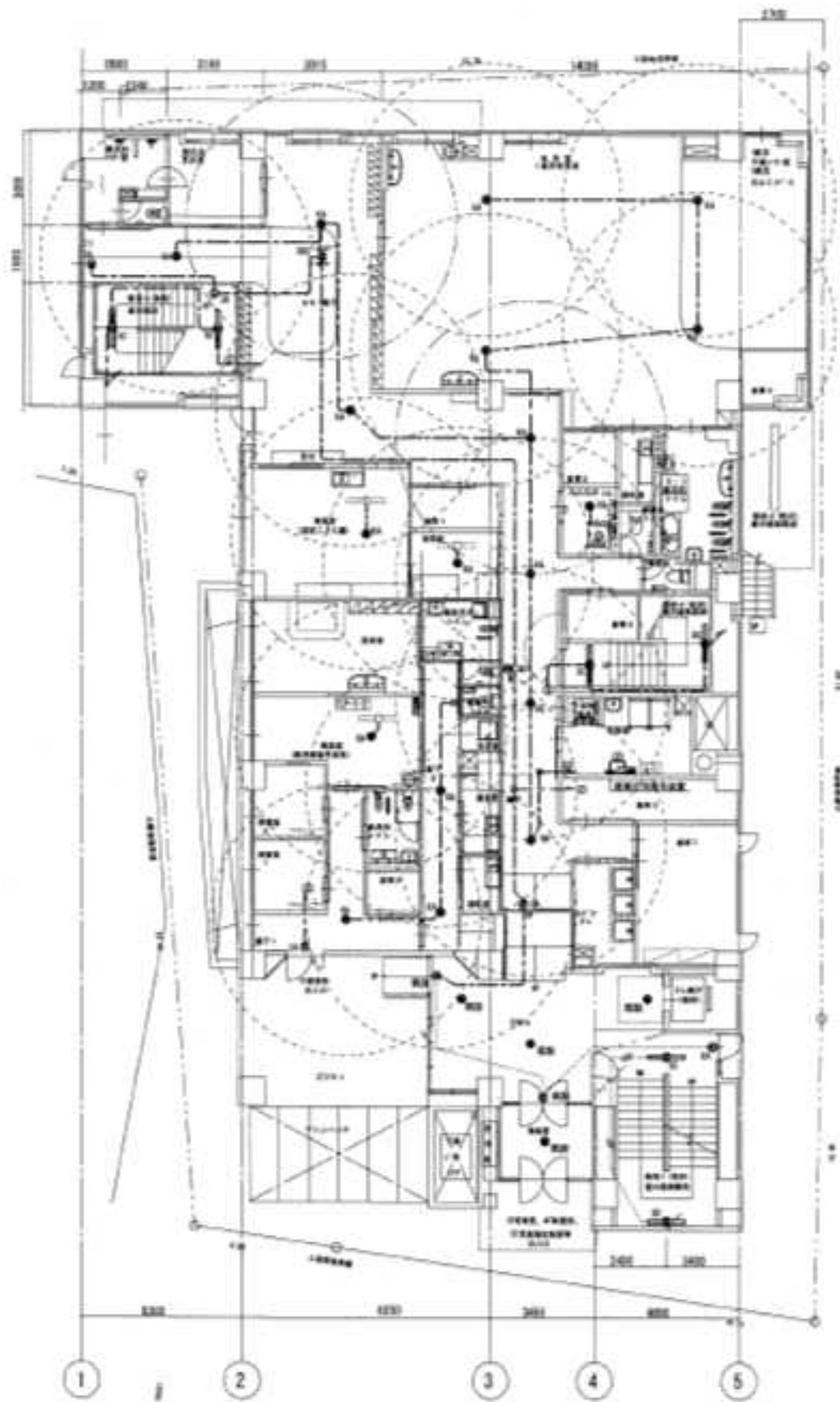

中央こども園

非常用照明 1 階平面図

工事名	はぐくみかんほか10か所建築基準法第12条定期点検業務委託		設計者資格 氏名	級建築士登録第 号		課長	主査等	担当者	横須賀市 財務部 FM推進課
図面名称	図番	縮尺	作図	平成	年 月 日				

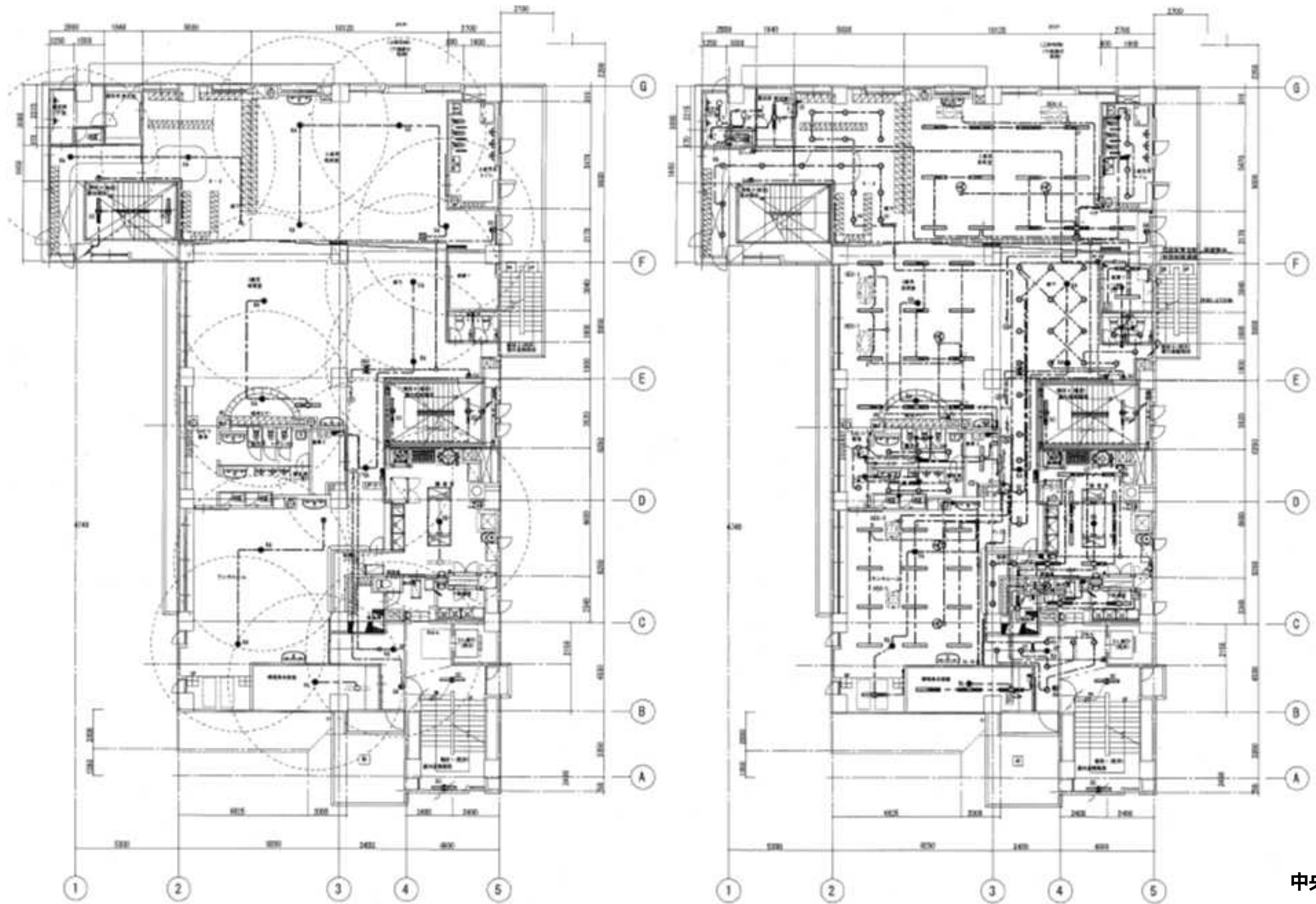

中央こども園

非常用照明2階平面図

工事名	はぐくみかんほか10か所建築基準法第12条定期点検業務委託		設計者資格 氏名	級建築士登録第	号	課長	主査等	担当者	横須賀市 財務部 FM推進課
図面名称	図番	縮尺	作図	平成	年 月 日				

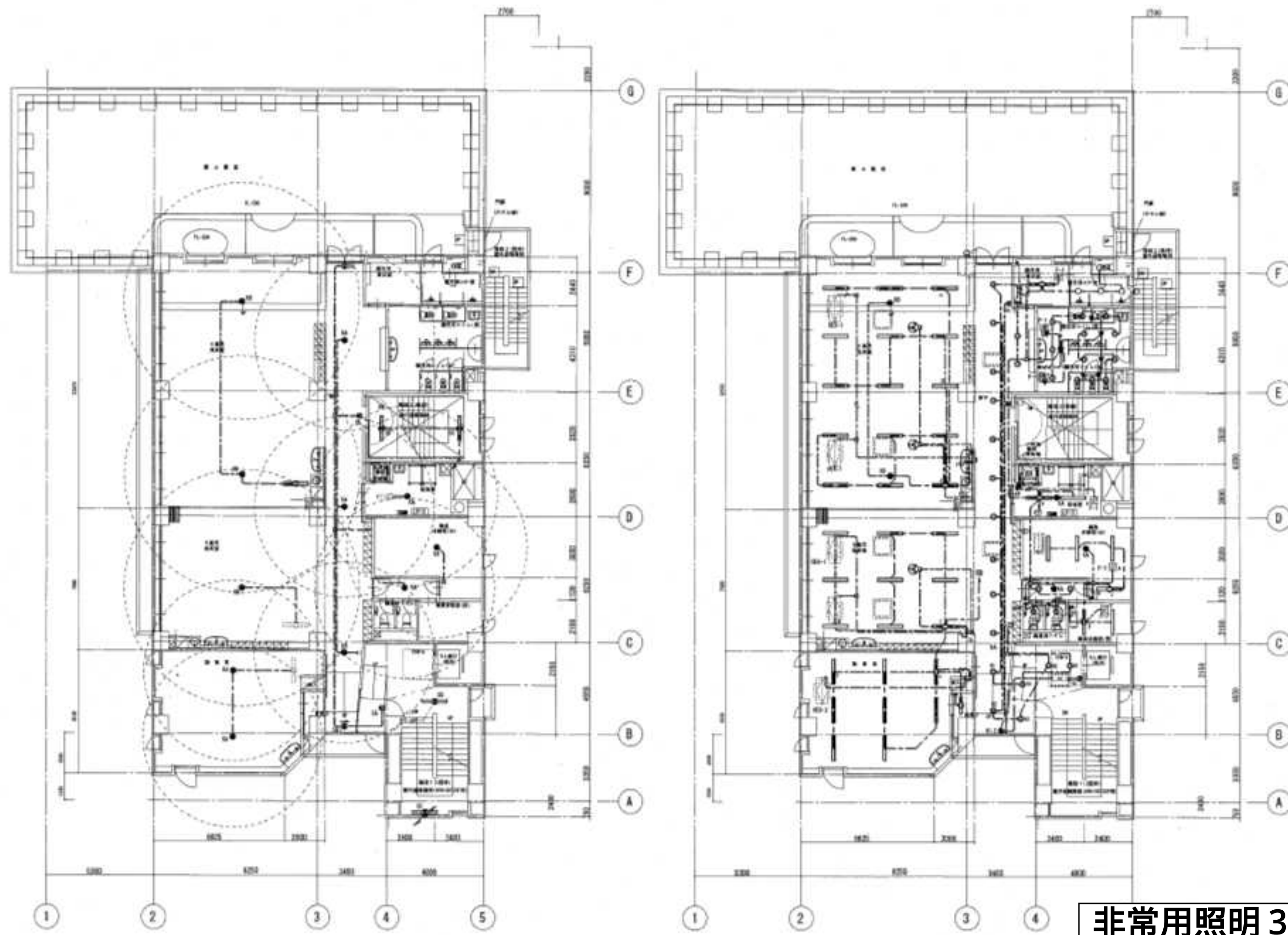

中央こども園

非常用照明3階平面図

工事名	はぐくみかんほか10か所建築基準法第12条定期点検業務委託		設計者資格 氏名	級建築士登録第 号		課長	主査等	担当者	横須賀市 財務部 FM推進課
図面名称	図番	縮尺	作図	平成	年 月 日				

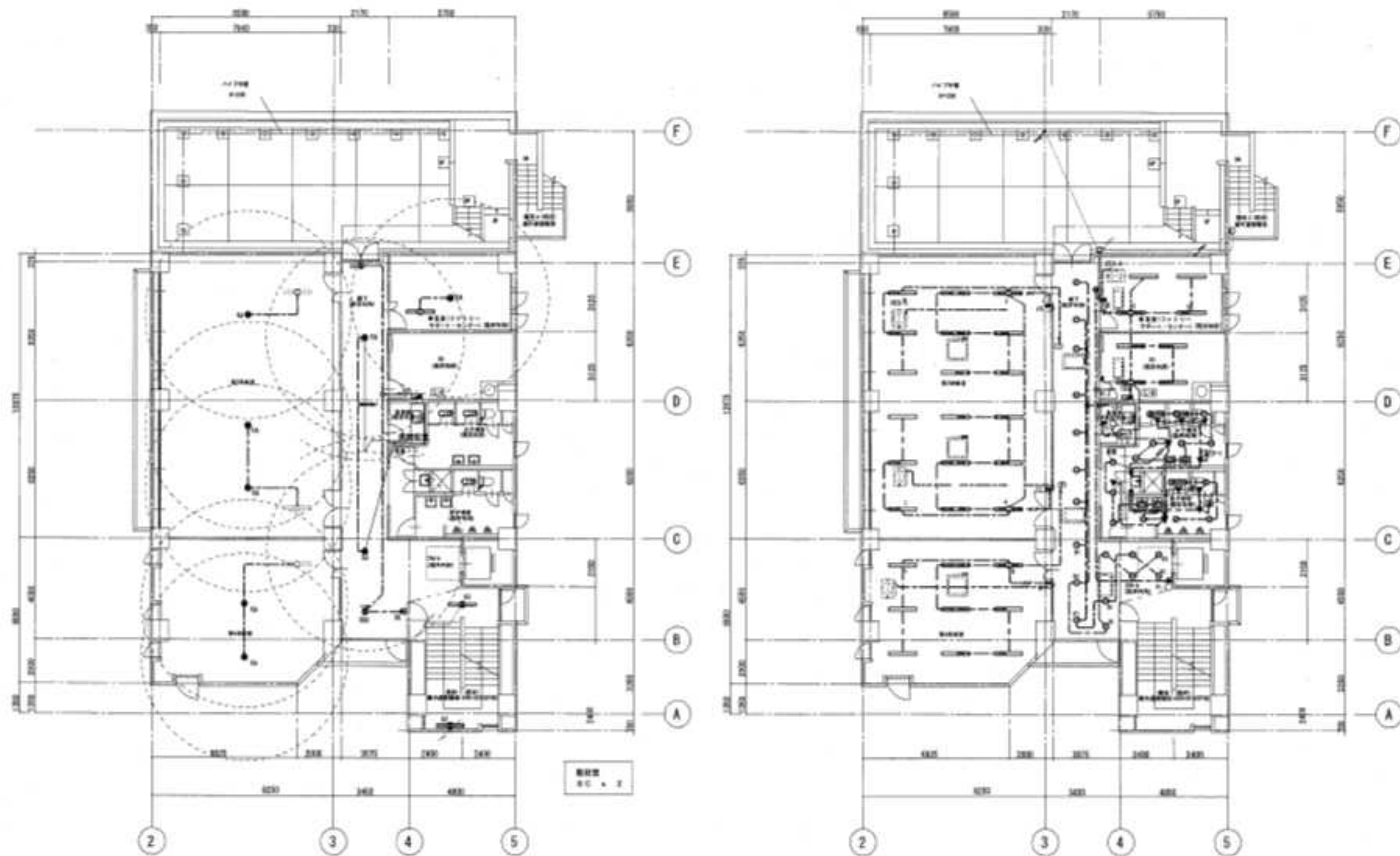

中央こども園

非常用照明4階平面図

工事名	はぐくみかんほか10か所建築基準法第12条定期点検業務委託		設計者資格 氏名	級建築士登録第 号		課長	主査等	担当者	横須賀市 財務部 FM推進課
図面名称	図番	縮尺	作図	平成	年 月 日				

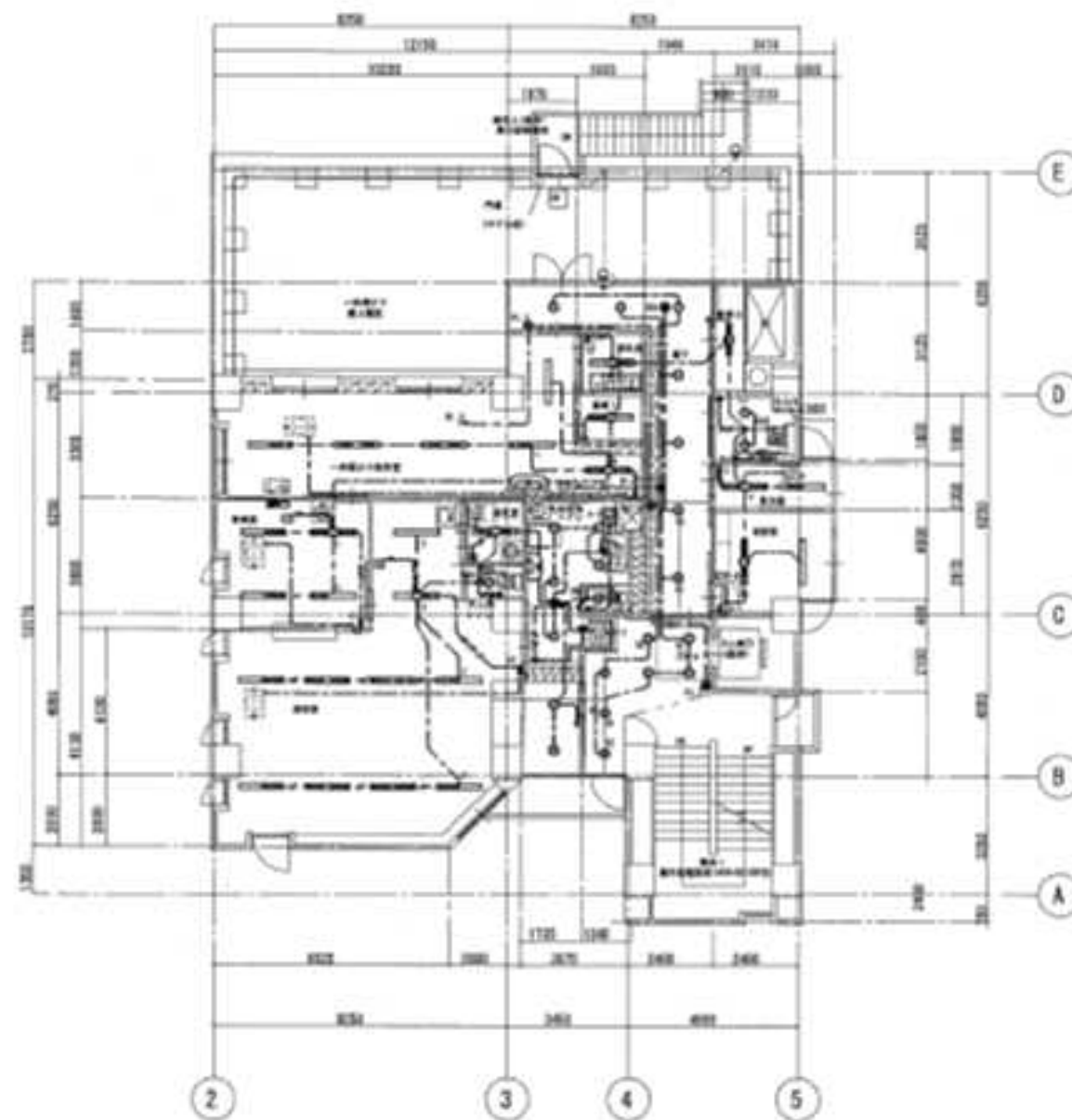
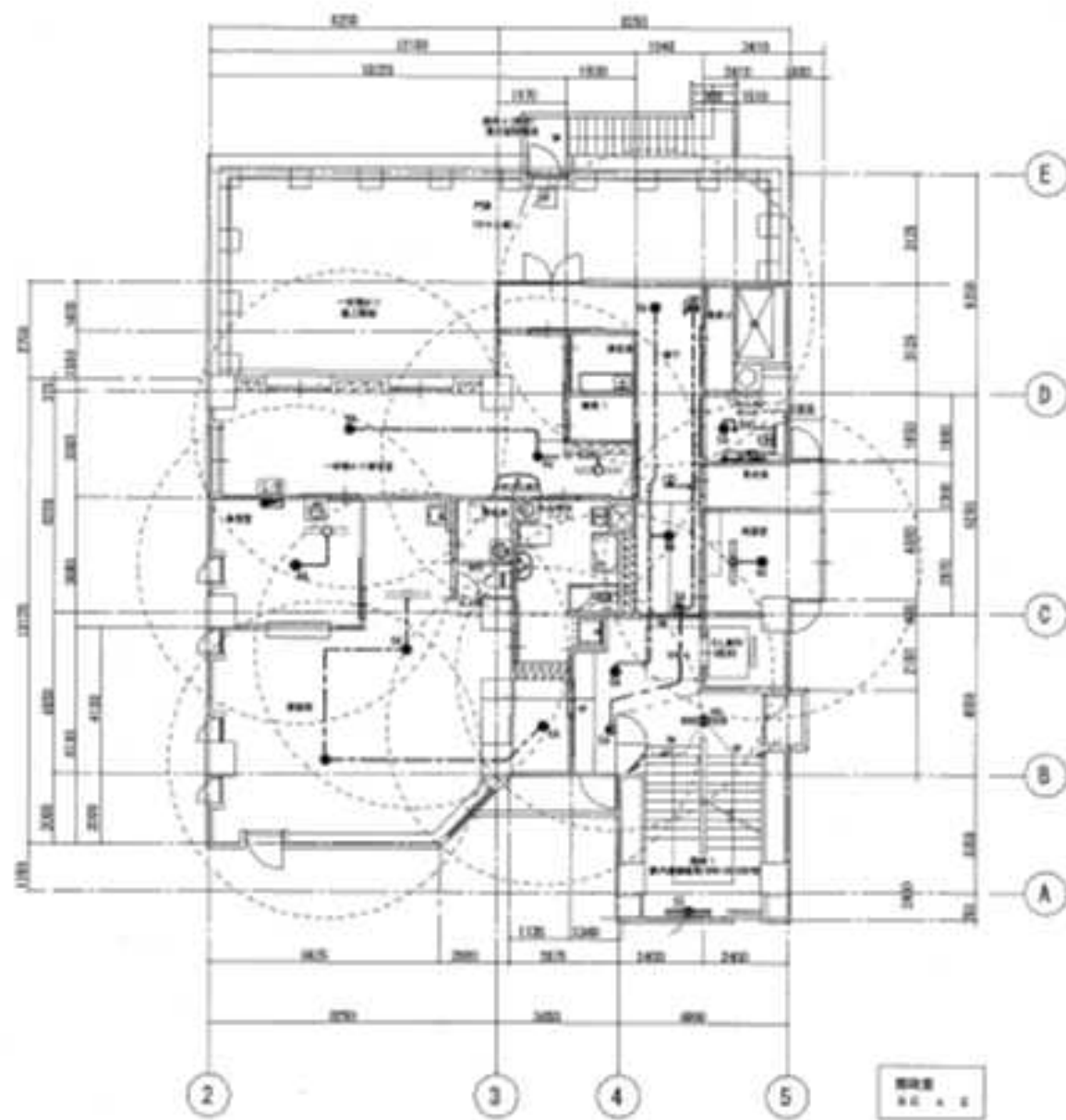

中央こども園

非常用照明5階平面図

工事名	はぐくみかんほか10か所建築基準法第12条定期点検業務委託		設計者資格 氏名	級建築士登録第 号		課長	主査等	担当者	横須賀市 財務部 FM推進課
図面名称	図番	縮尺	作図	平成	年 月 日				

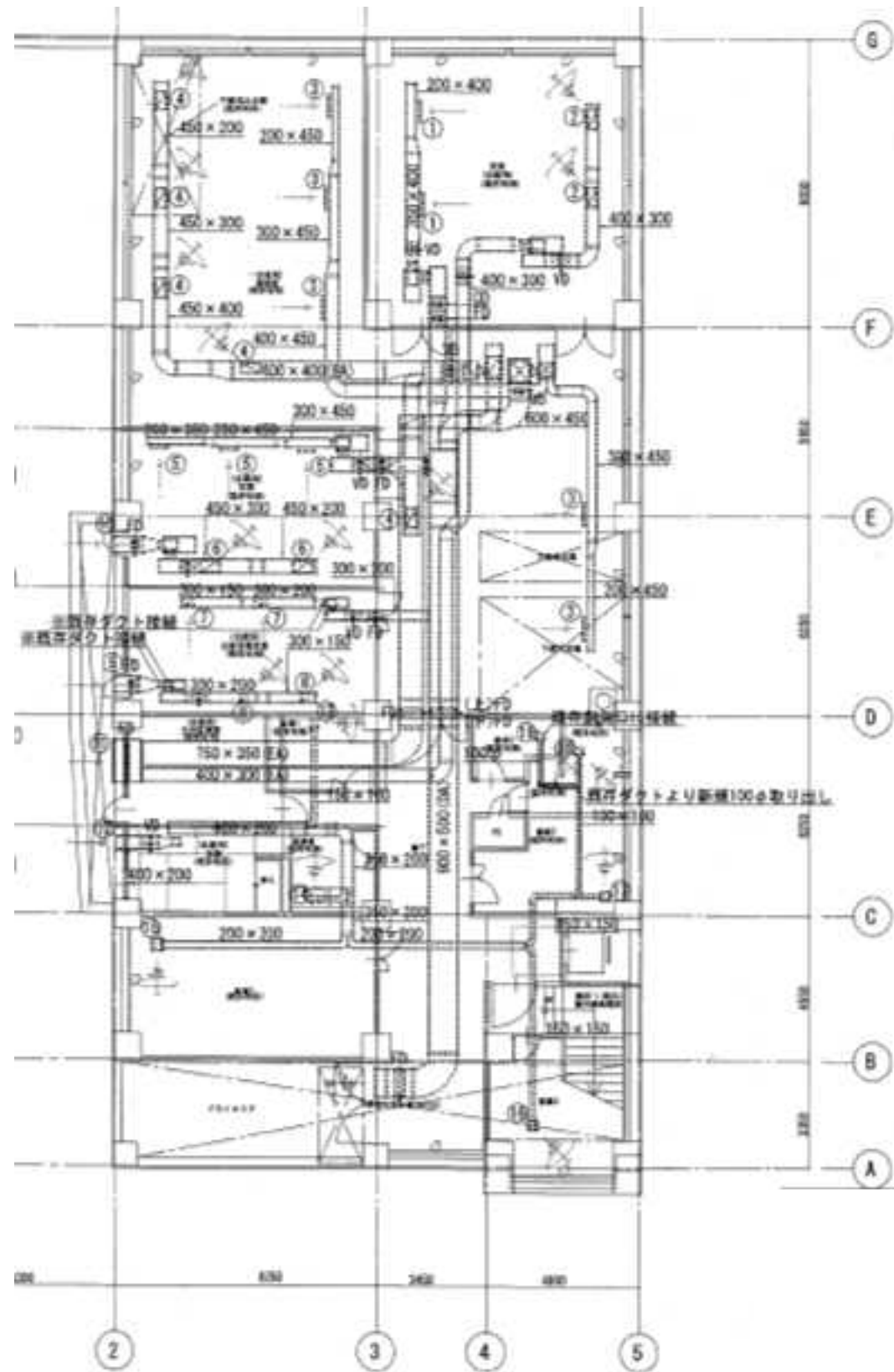

地下1階平面図（換気）

中央こども園

横須賀市
財務部 FM推進課

工事名	はぐくみかんほか10か所建築基準法第12条定期点検業務委託		設計者資格 氏名	級建築士登録第 号		課長	主査等	担当者	
図面名称	図番	縮尺	作図	平成	年	月	日		

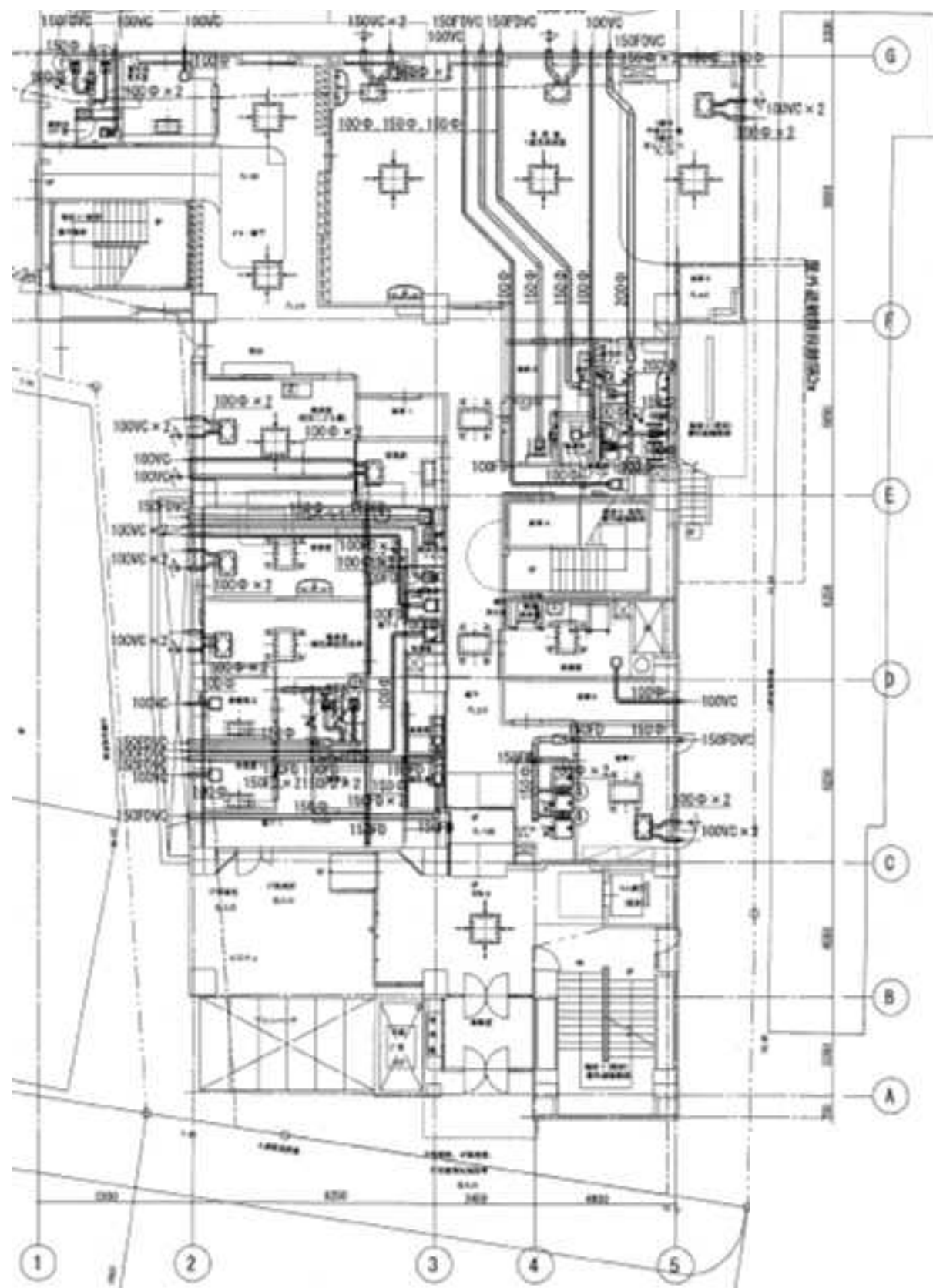

1階平面図（換気）

中央こども園

横須賀市
財務部 FM推進課

工事名	はぐくみかんほか10か所建築基準法第12条定期点検業務委託		設計者資格 氏名	級建築士登録第	号	課長	主査等	担当者	横須賀市 財務部 FM推進課
図面名称	図番	縮尺	作図	平成	年 月 日				

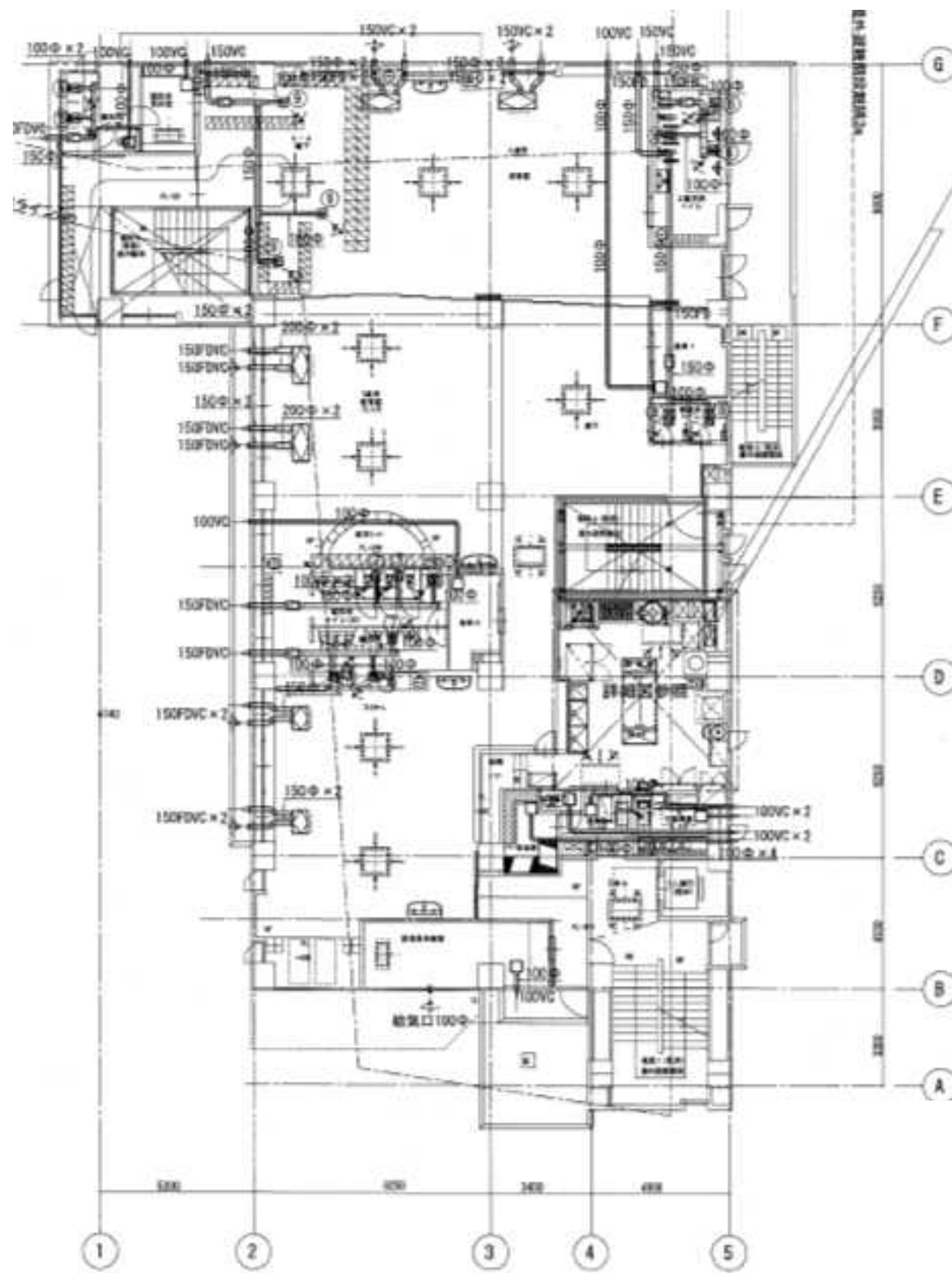

2階平面図（換気）

中央こども園

工事名	はぐくみかんほか10か所建築基準法第12条定期点検業務委託		設計者資格 氏名	級建築士登録第 _____ 号		課長	主査等	担当者	横須賀市 財務部 FM推進課
図面名称	図番	縮尺	作図	平成	年 月 日				

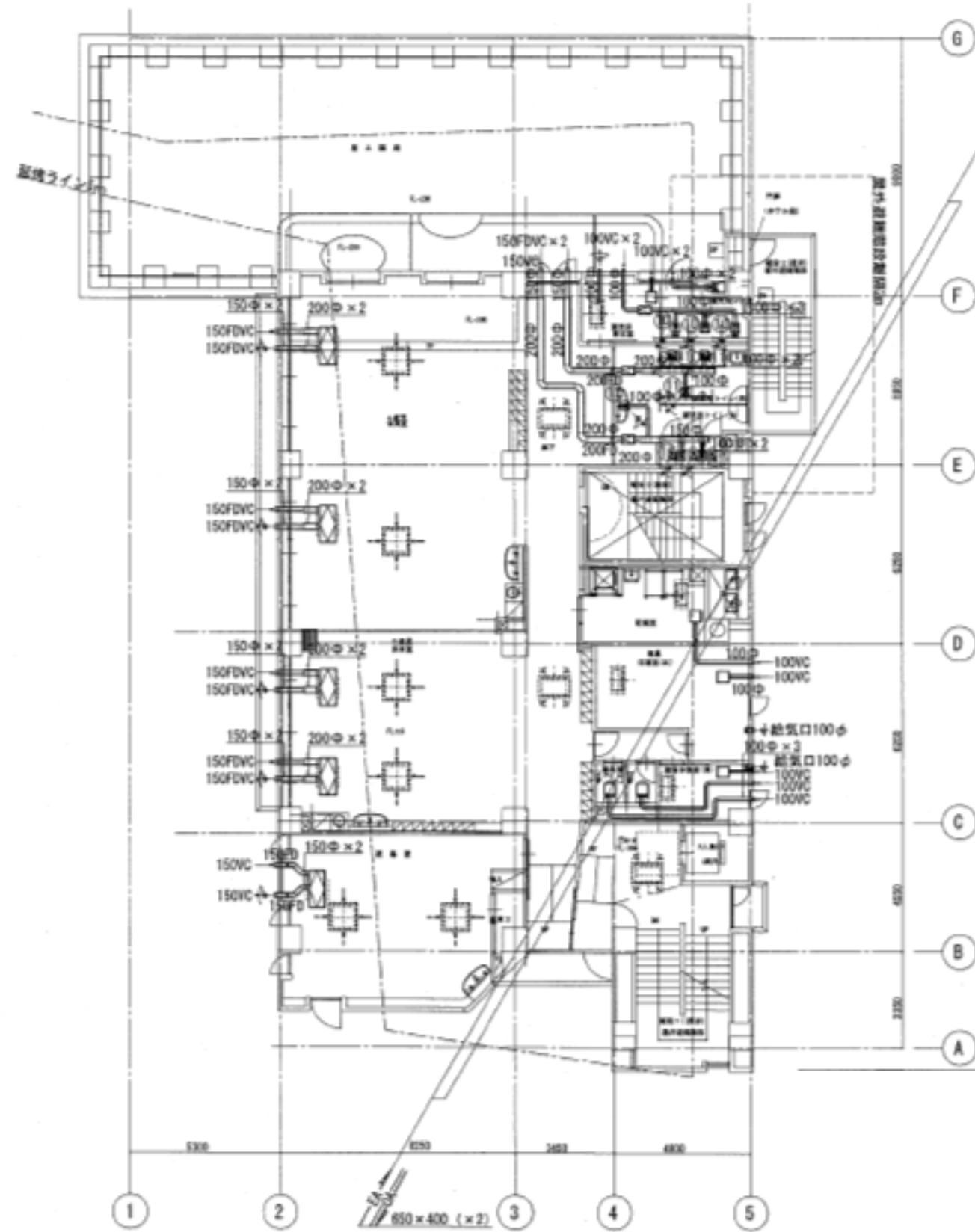

3階平面図（換気）

中央こども園

横須賀市
財務部 FM推進課

工事名	はぐくみかんほか10か所建築基準法第12条定期点検業務委託		設計者資格 氏名	級建築士登録第 号		課長	主査等	担当者	
図面名称	図番	縮尺	作図	平成	年 月 日				

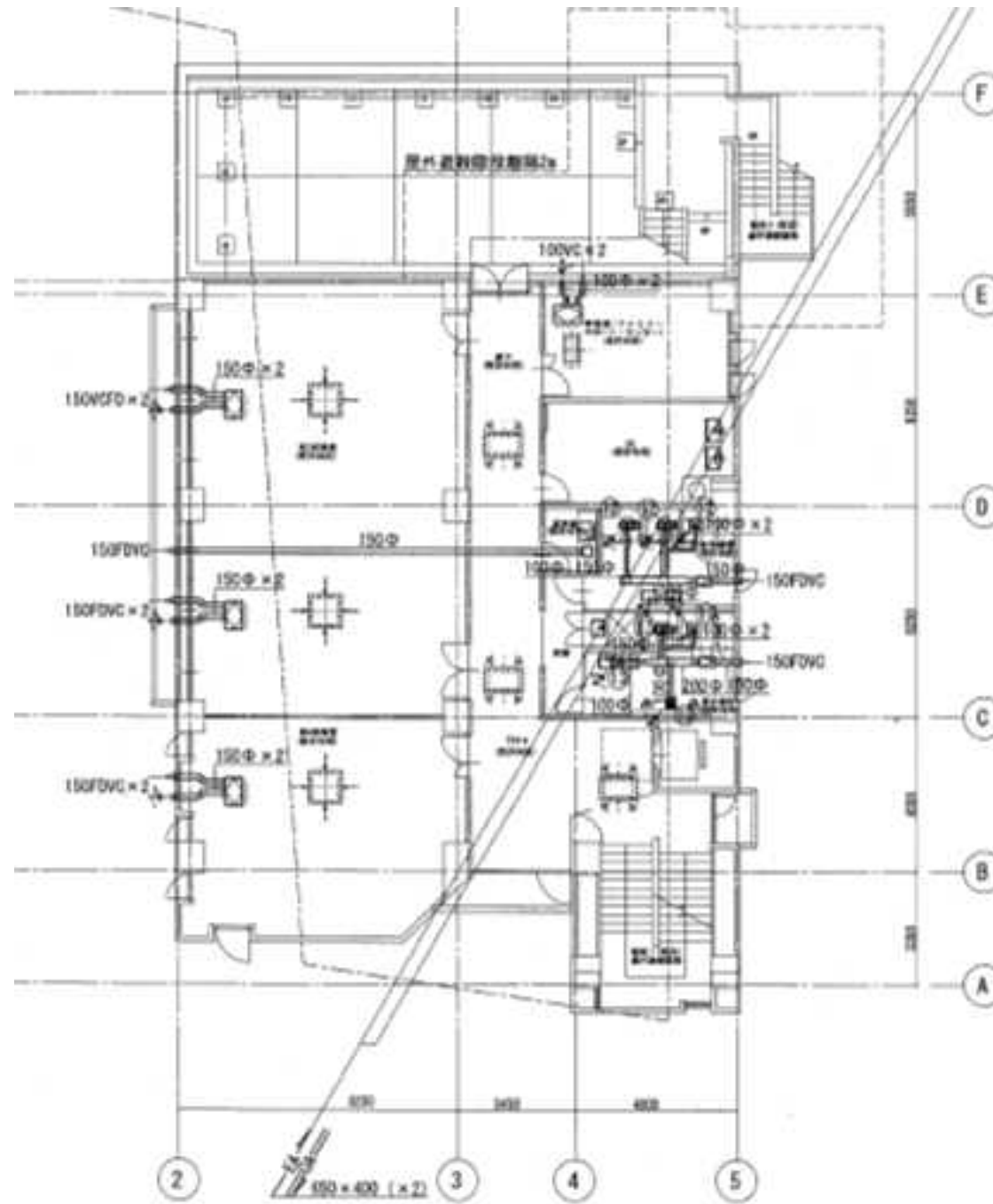

4階平面図（換気）

中央こども園

横須賀市
財務部 FM推進課

工事名	はぐくみかんほか10か所建築基準法第12条定期点検業務委託		設計者資格 氏名	級建築士登録第 号			課長	主査等	担当者	横須賀市 財務部 FM推進課
図面名称	図番	縮尺	作図	平成	年	月	日			

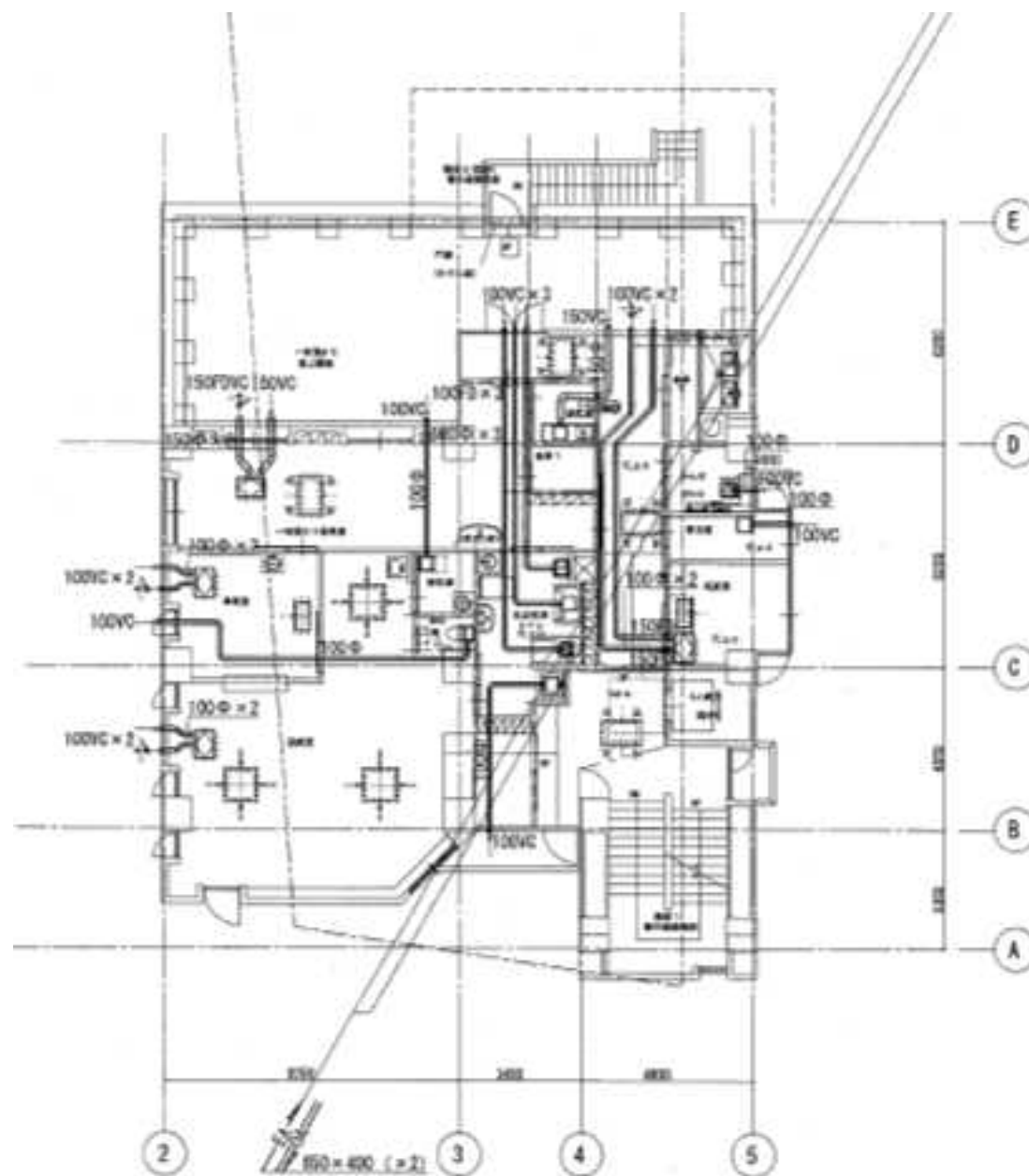

5階平面図（換気）

中央こども園

横須賀市
財務部 FM推進課

工事名	はぐくみかんほか10か所建築基準法第12条定期点検業務委託		設計者資格 氏名	級建築士登録第 号		課長	主査等	担当者	横須賀市 財務部 FM推進課
図面名称	図番	縮尺	作図	平成	年 月 日				

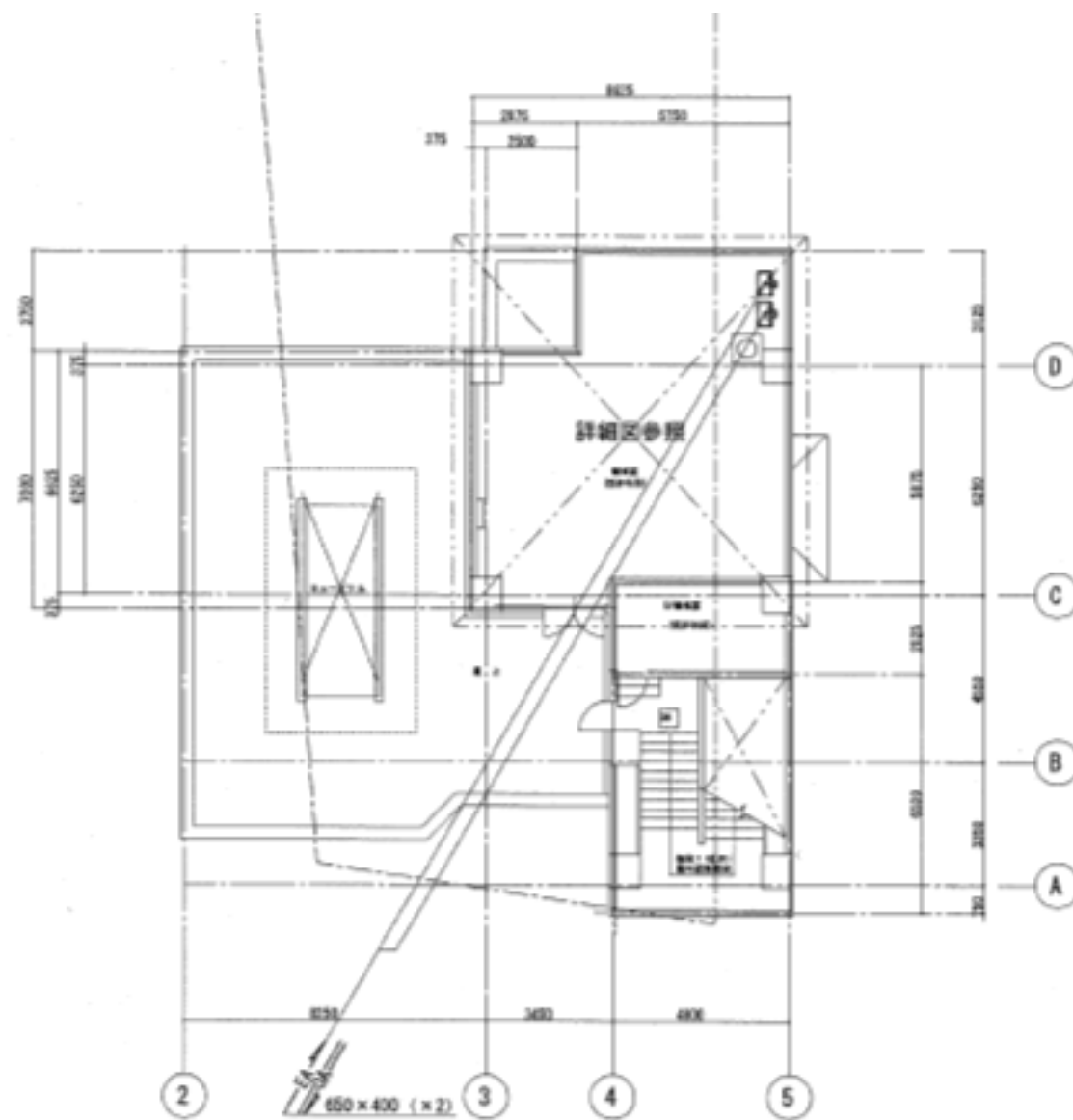

6階平面図（換気）

中央こども園

横須賀市
財務部 FM推進課

工事名	はぐくみかんほか10か所建築基準法第12条定期点検業務委託		設計者資格 氏名	級建築士登録第 _____ 号			課長	主査等	担当者	横須賀市 財務部 FM推進課
図面名称	図番	縮尺	作図	平成	年	月	日			

火気使用換気計算書

記号	使用機器	仕様		理論排ガス量 K m ³ /h	排気ポート 種類	計算式	換気量		必要換気量 m ³ /h	フード有効換気量					決定換気量 m ³ /h	備考			
		ガス Q kW	電気 P kW				ガス m ³ /h	電気 m ³ /h		SUS製フード寸法(W×D×H)			面積 m ²	面風速 m/s			換気量 m ³ /h		
							ガス	電気		W	D	H							
(A)	ガス回転窯	18.0		0.93	I	30KQ	503		510	1.3	×	1.2	×	0.5	1.56	0.3	1685	1700	
(B)	ガステーブル	61.0		0.93	I	30KQ	1702		1710	1.2	×	0.85	×	0.5	1.02	0.3	1102	1800	1'×1'-27"×19"-500C×4共
(C)	スチームコンベクションオープン ガス炊飯器		9.95	-	I	3CP	298		300	1.1	×	1.1	×	0.5	1.21	0.3	1307	1400	
		11.0×2		0.93	I	40KQ	819		820	-	×	-	×	-	-	-	-	850	

※フードはSUS製とする。

制気口リスト

① 2F 調理室	
OA 3500 m ³ /h	1
VHS 1000×650	
BOX 1100×750×500H	
GR25	
開口率75%、2.0m/s以下	
フィルター付き	

② 2F 調理室	
OA 2250 m ³ /h	1
VHS 650×650	
BOX 750×750×500H	
GR25	
開口率75%、2.0m/s以下	
フィルター付き	

③ 2F 調理室	
EA 850 m ³ /h	1
HS 400×400	
BOX 500×500×400H	
開口率75%、2.0m/s以下	

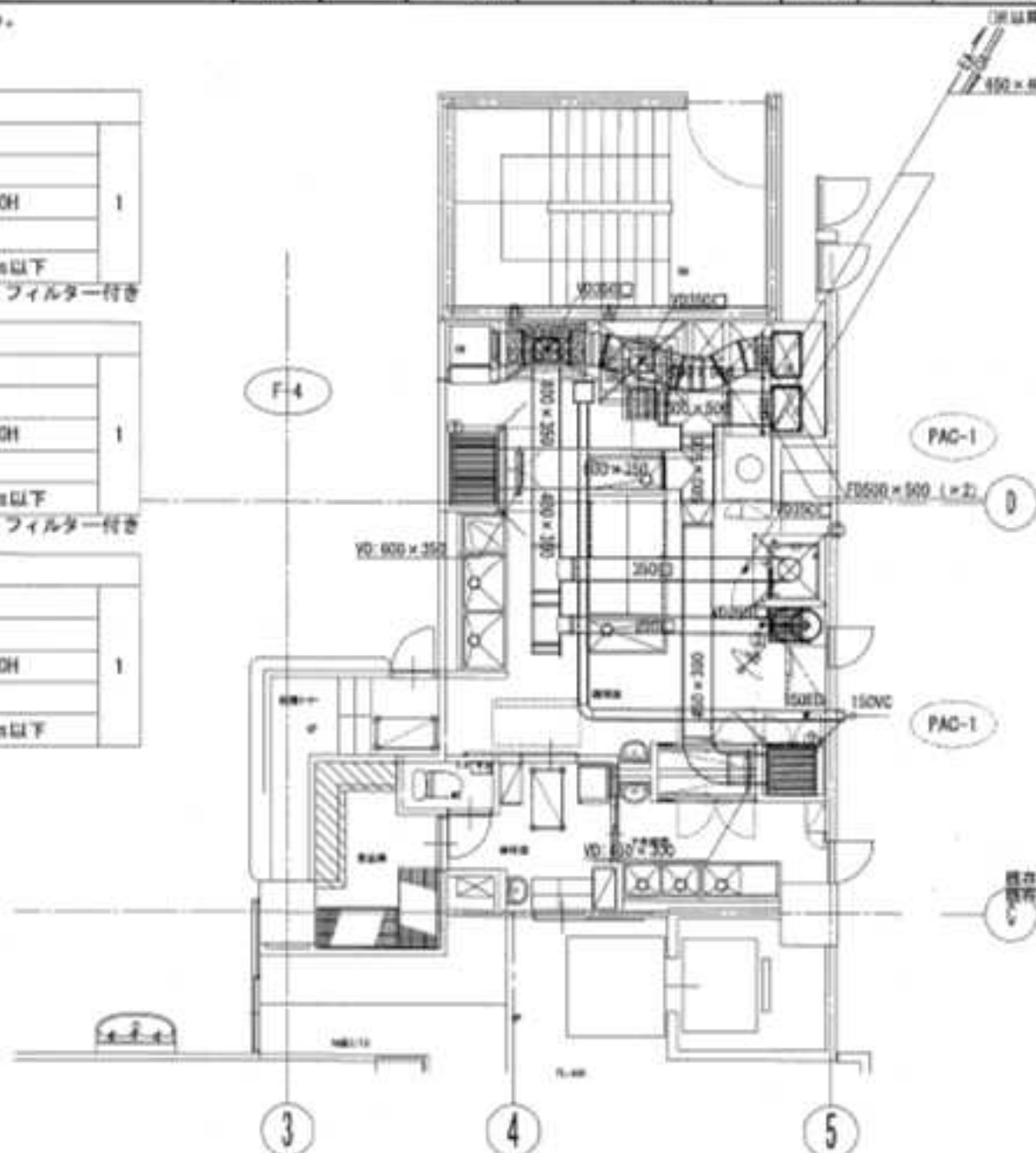

2F: 調理室詳細図

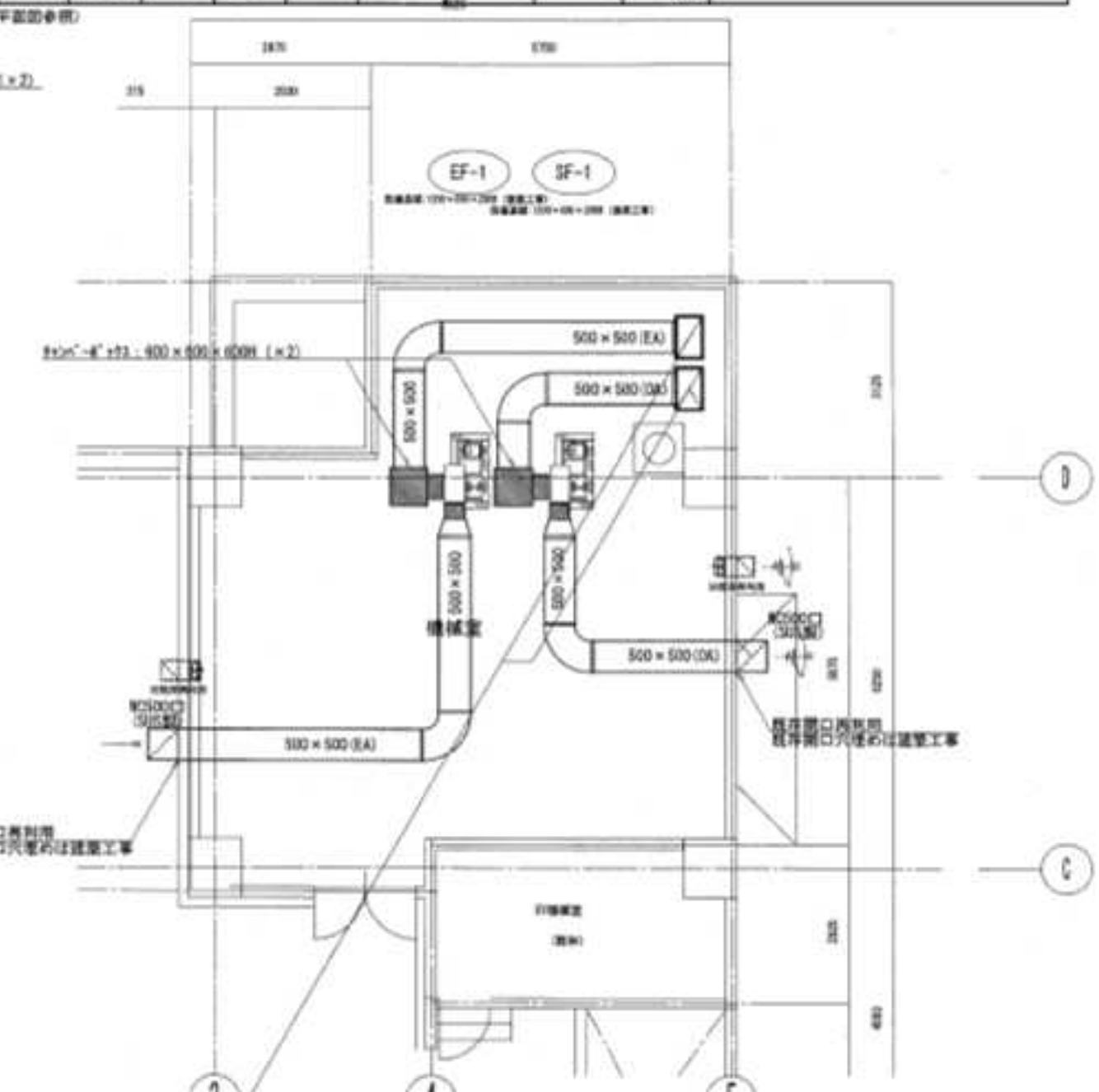

6F: 機械室詳細図

中央こども園

工事名	はぐくみかんほか10か所建築基準法第12条定期点検業務委託			設計者資格氏名	級建築士登録第	号	課長	主査等	担当者	横須賀市 財務部 FM推進課	
図面名称	図番	縮尺	作図	平成	年	月	日				

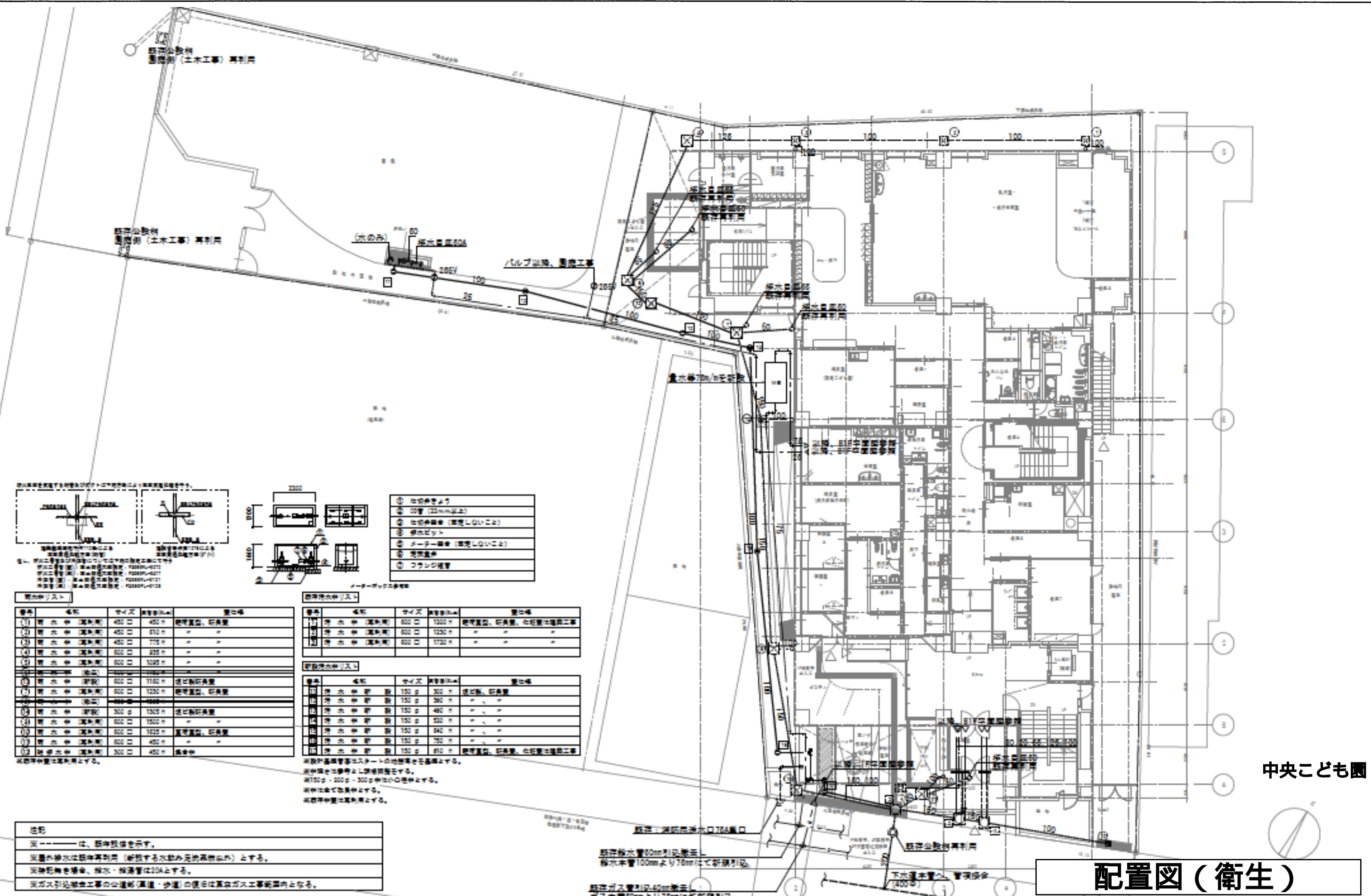

工事名	はぐくみかんほか10か所建築基準法第12条定期点検業務委託		設計者資格氏名	級建築士登録第 号		課長	主査等	担当者	横須賀市 財務部 FM推進課
図面名称	図番	縮尺	作図	平成	年 月 日				

図 表

記号	名称	仕様	備考
○	既設設備		
□	新設設備		
△	変更設備		
◇	撤去設備		
▽	消火栓		
■	ガス配管		
●	排水配管		
○	電気配管		
△	ガス配管		
◇	排水配管		
▽	電気配管		
■	ガス配管		
●	排水配管		
○	電気配管		

本図は、中央こども園の給排水設備の改修計画を示す。既存設備は○で、新設設備は□で、変更設備は△で、撤去設備は◇で示す。ガス配管は■、排水配管は●、電気配管は○で示す。改修内容は、1F～3Fの給排水設備の改修、4Fファミリーサポート専用廊の給排水設備の新設、5F変らんだる一階預かり専用廊の給排水設備の新設、および既存設備の点検と補修を含む。

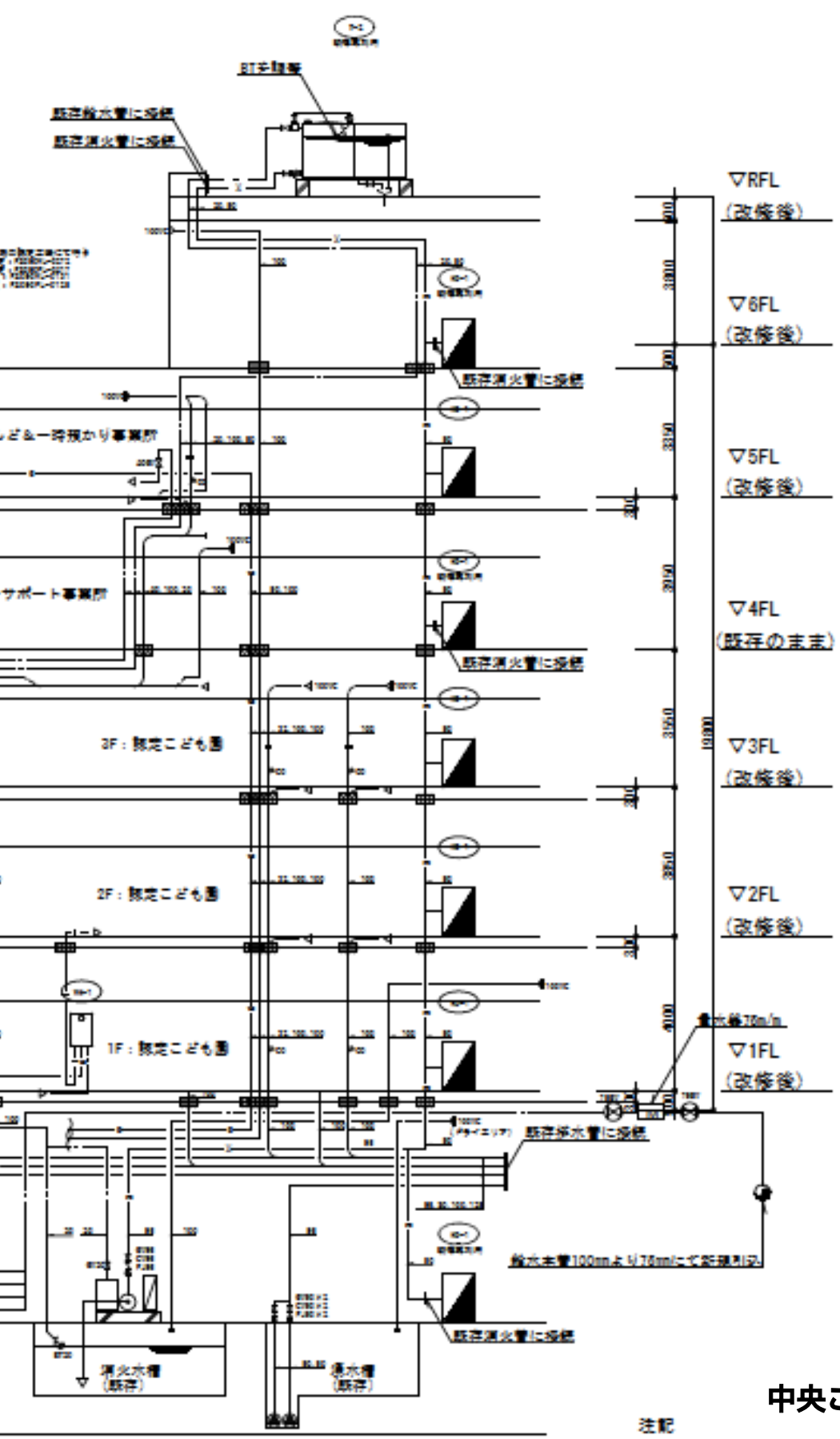

中央こども園

注記
 ※ ——— は、既存設備を示す。
 ※平面上の区画貫通処理必要箇所は、平面図参照とする。

工事名	はぐくみかんほか10か所建築基準法第12条定期点検業務委託	設計者資格氏名	級建築士登録第 号	課長	主査等	担当者	横須賀市 財務部 FM推進課
図面名称	図番	縮尺	作図	平成	年	月	

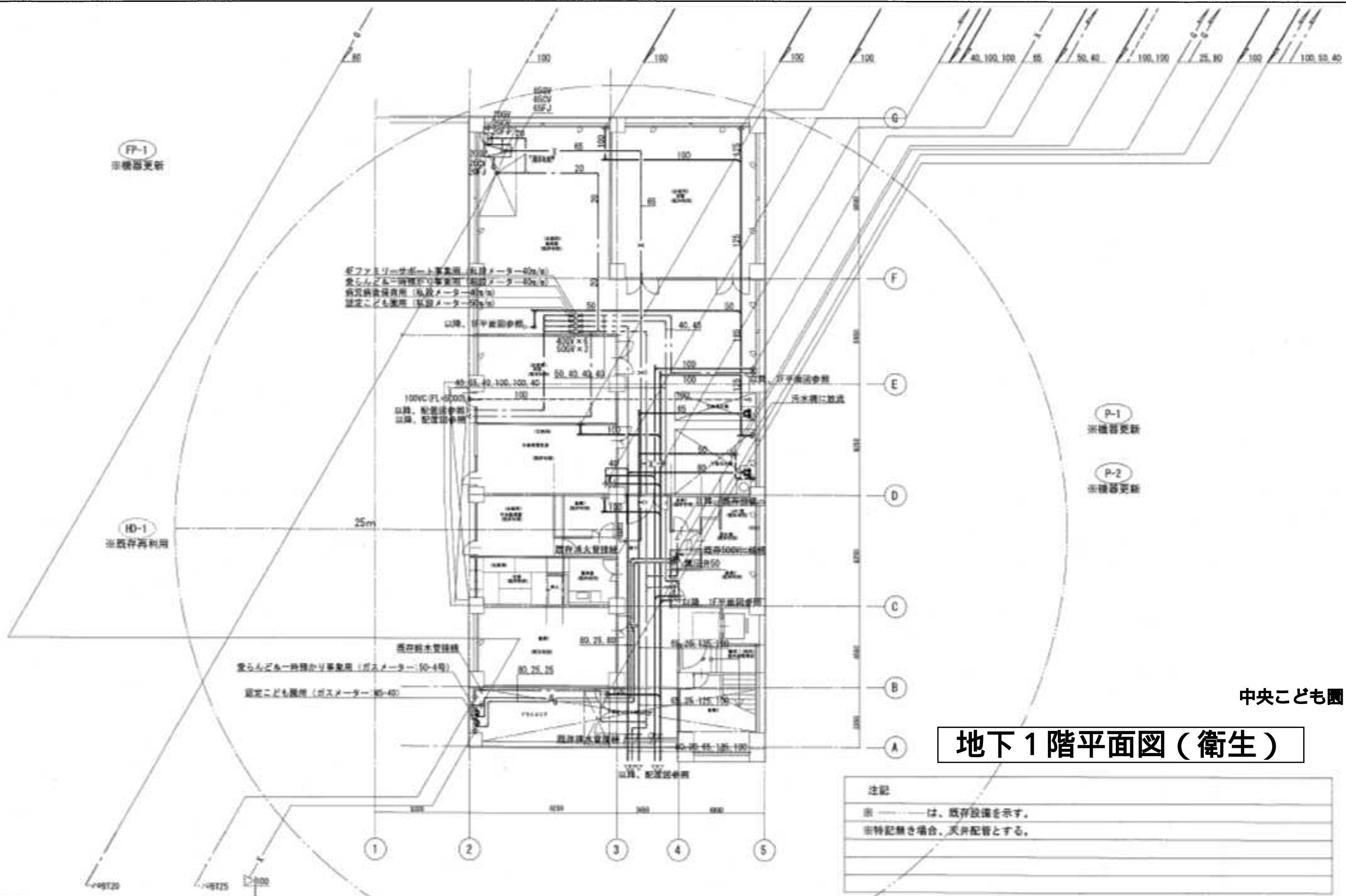

地下1階平面図(衛生)

注記
※ ——— は、既存設備を示す。
※特記無き場合、天井配管とする。

工事名	はぐくみかんほか10か所建築基準法第12条定期点検業務委託		設計者資格氏名	級建築士登録第 号		課長	主査等	担当者	横須賀市 財務部 FM推進課
図面名称	図番	縮尺	作図	平成	年 月 日				

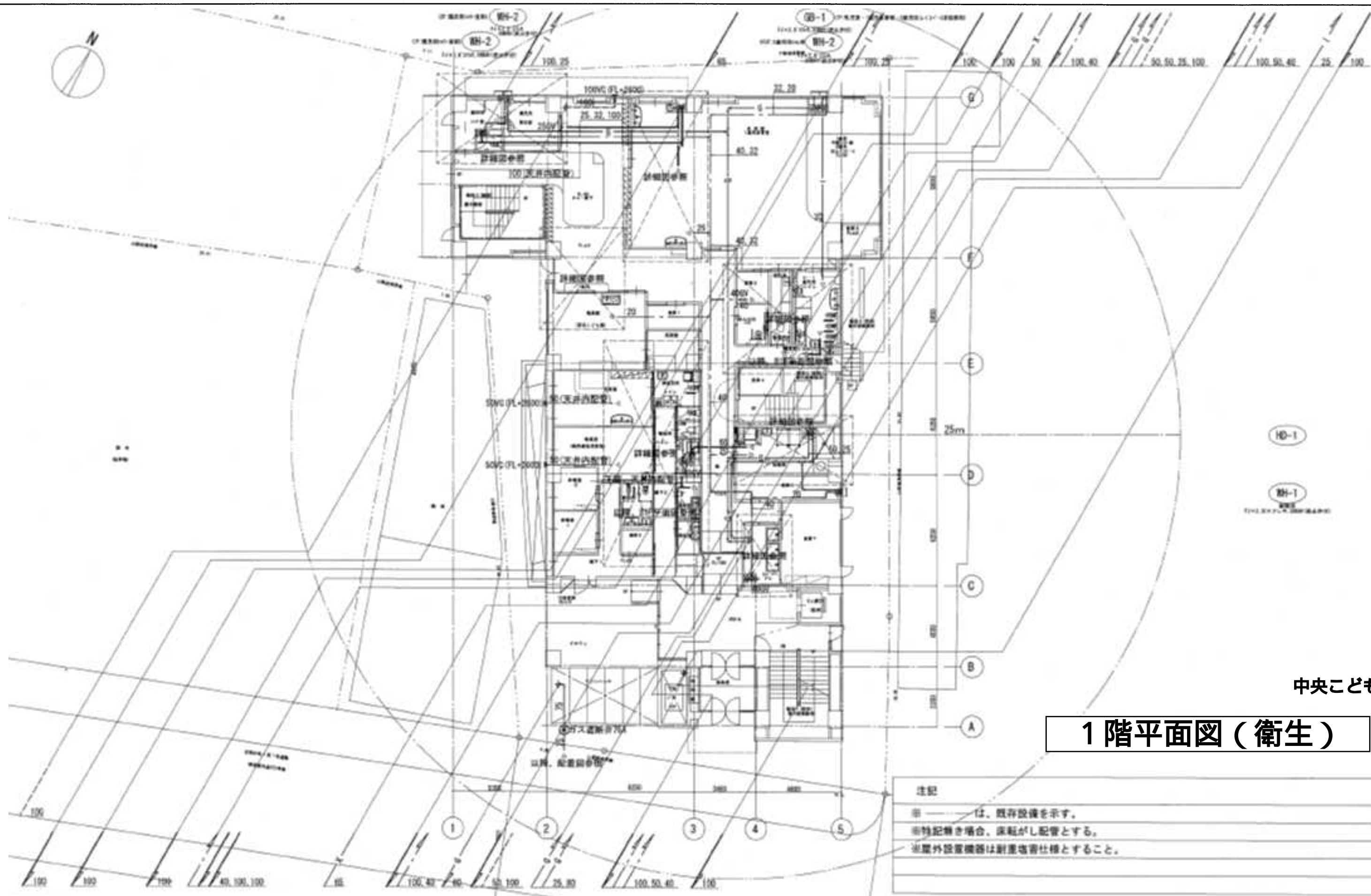

工事名	はぐくみかんほか10か所建築基準法第12条定期点検業務委託		設計者資格氏名	級建築士登録第 号		課長	主査等	担当者	横須賀市 財務部 FM推進課
図面名称	図番	縮尺	作図	平成	年 月 日				

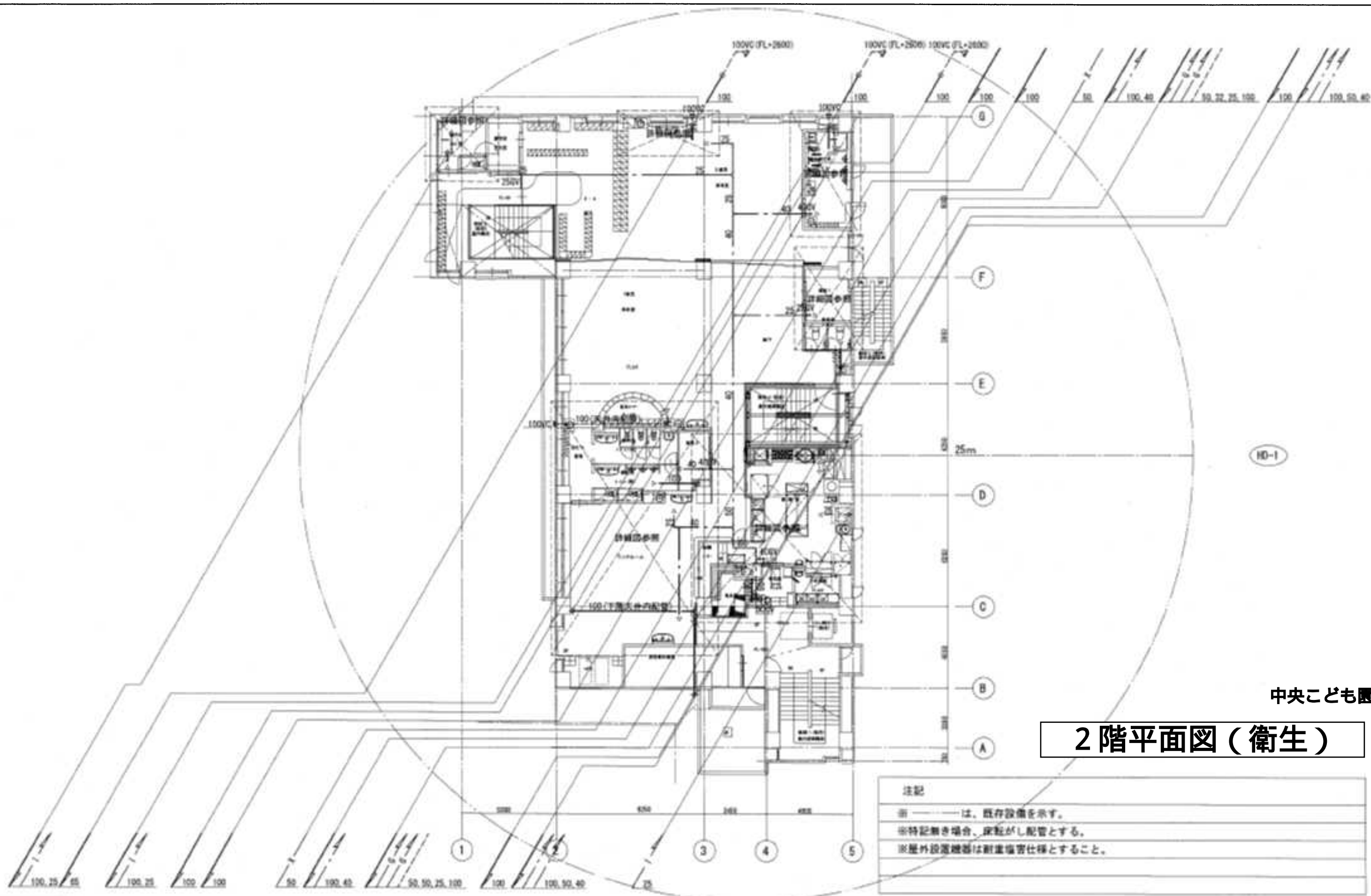

中央こども園

2階平面図（衛生）

注記
 1. 破線は、既存設備を示す。
 2. 特記無き場合、床下がし配管とする。
 3. 屋外設置機器は耐震措置仕様とすること。

工事名	はぐくみかんほか10か所建築基準法第12条定期点検業務委託		設計者資格 氏名	級建築士登録第	号	課長	主査等	担当者	横須賀市 財務部 FM推進課
図面名称	図番	縮尺	作図	平成	年 月 日				

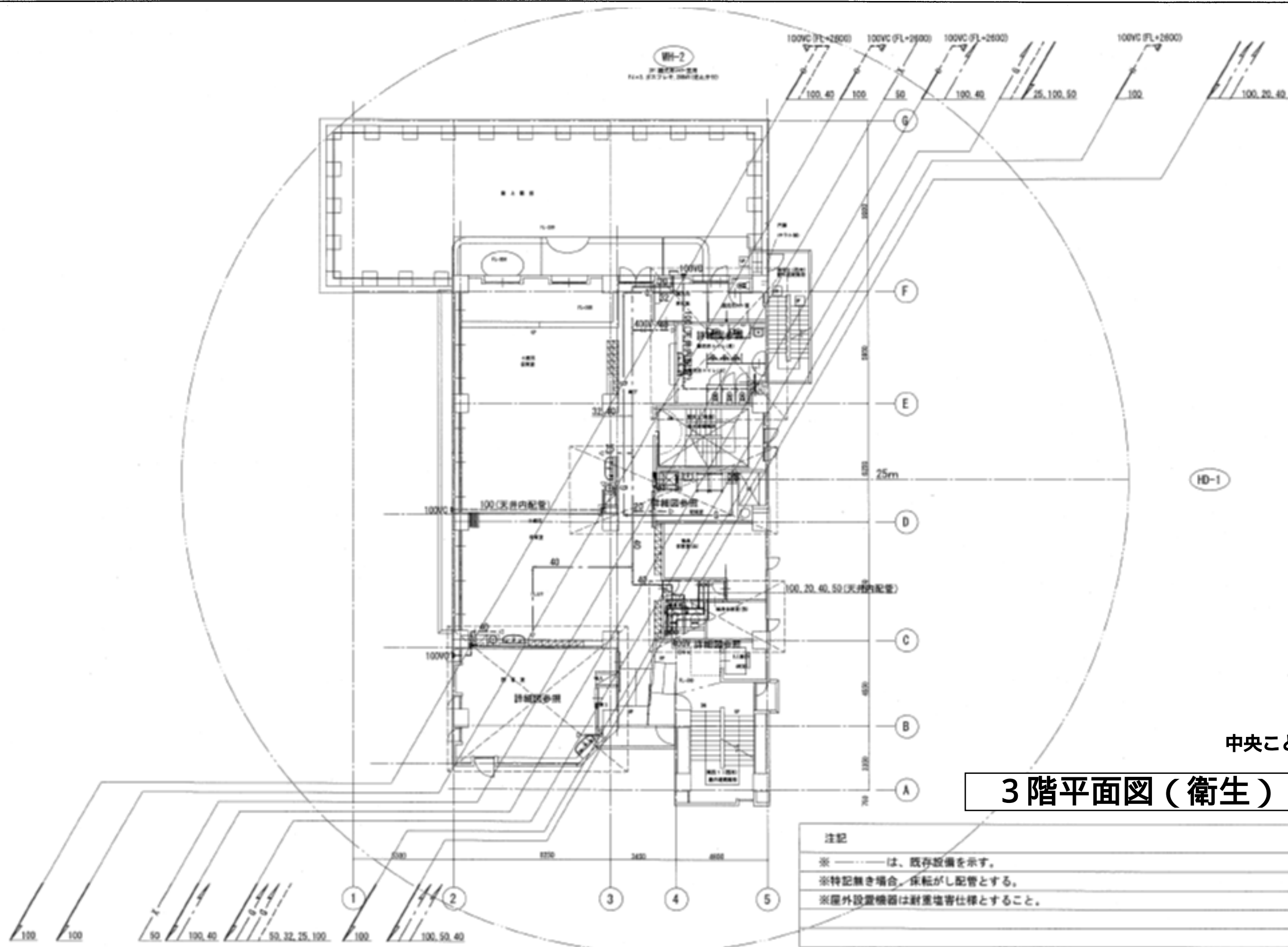

中央こども園

3階平面図（衛生）

注記
 ※ --- は、既存設備を示す。
 ※特記無き場合、保乾がし配管とする。
 ※屋外設置機器は耐重塩害仕様とすること。

工事名	はぐくみかんほか10か所建築基準法第12条定期点検業務委託		設計者資格氏名	級建築士登録第 号		課長	主査等	担当者	横須賀市 財務部 FM推進課
図面名称	図番	縮尺	作図	平成	年 月 日				

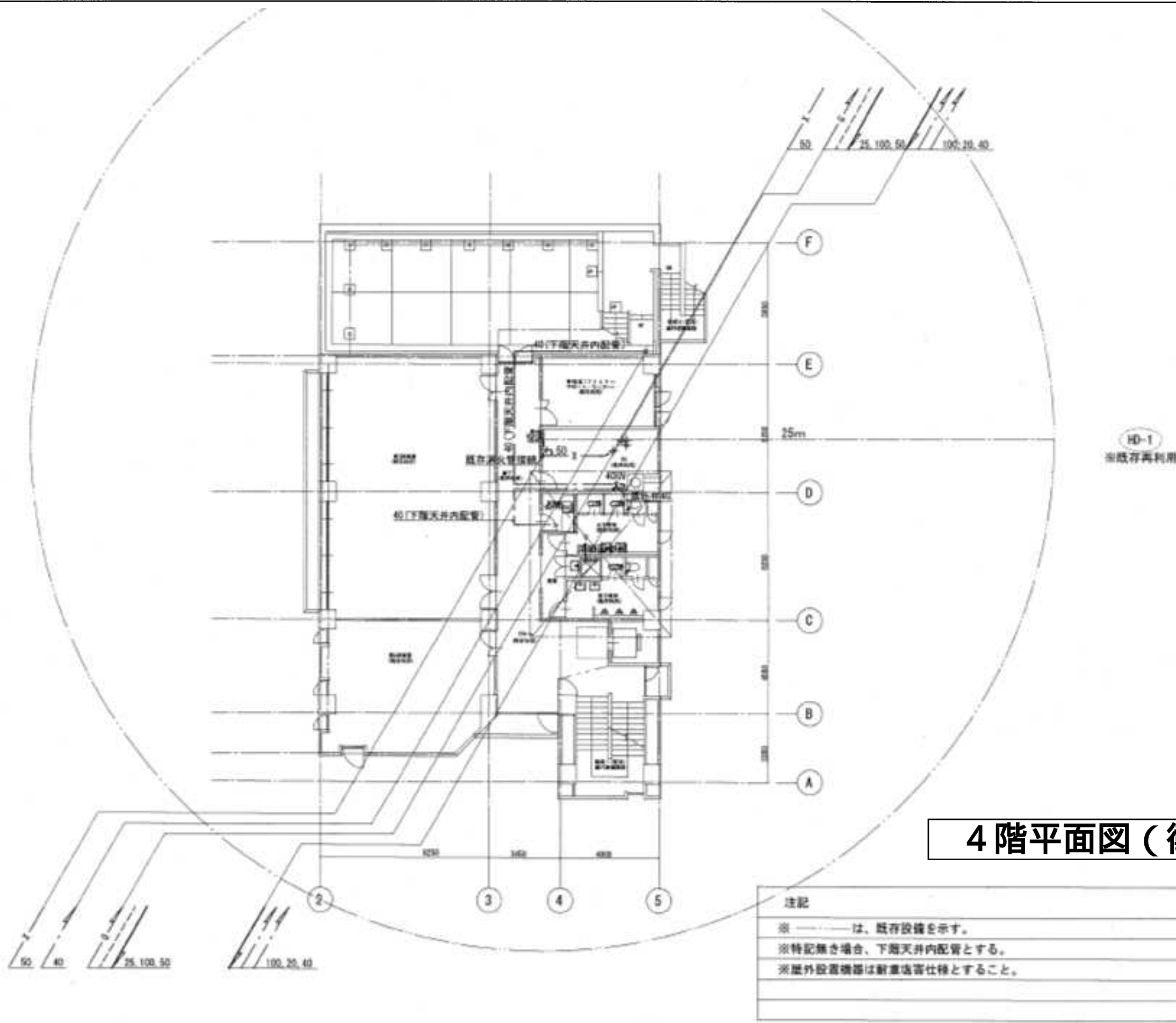

工事名	はぐくみかんほか10か所建築基準法第12条定期点検業務委託		設計者資格 氏名	級建築士登録第	号	課長	主査等	担当者	横須賀市 財務部 FM推進課
図面名称	図番	縮尺	作図	平成	年 月 日				

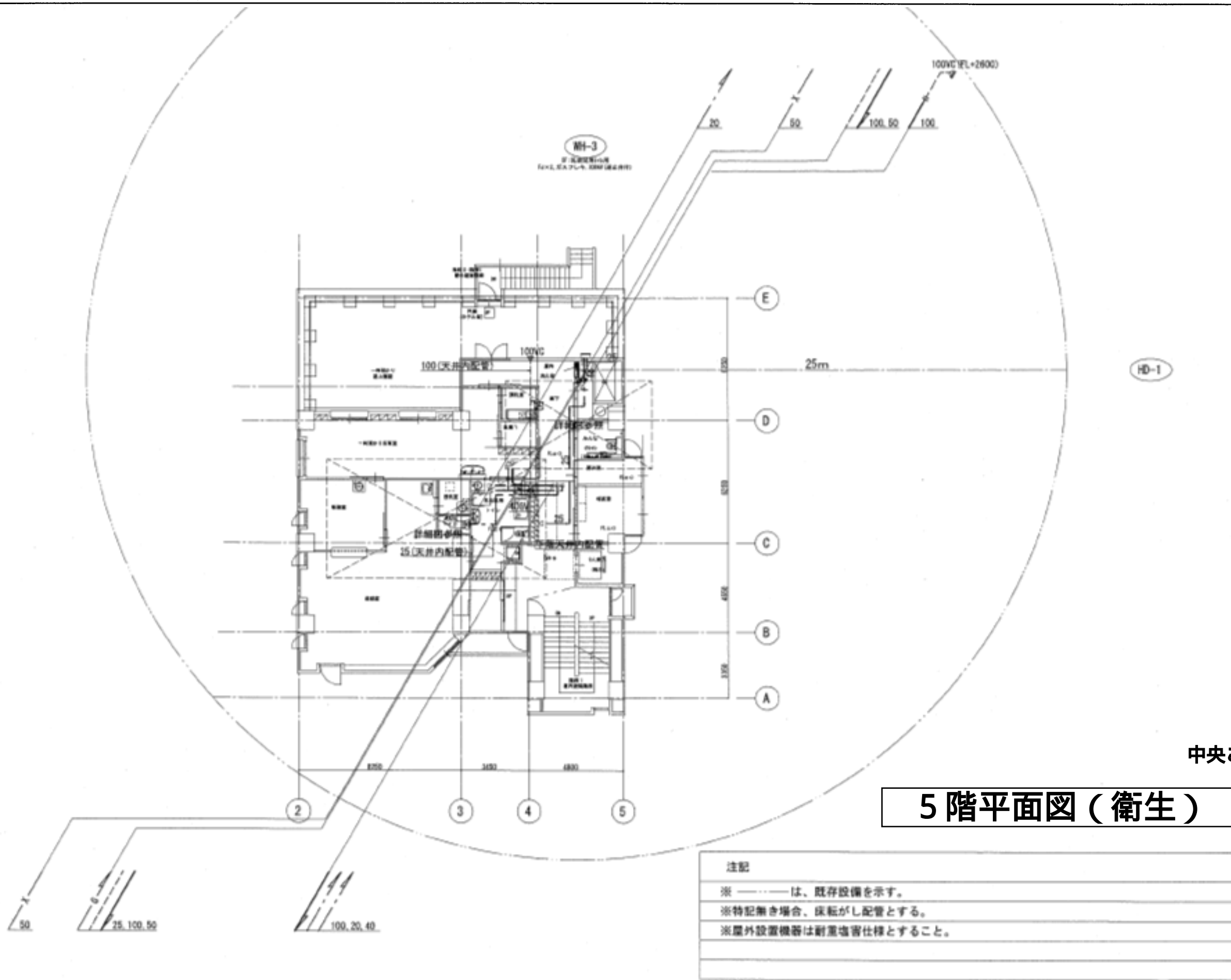

中央こども園

5階平面図（衛生）

注記		
※ ---は、既存設備を示す。		
※特記無き場合、床下がし配管とする。		
※屋外設置機器は耐重塩害仕様とすること。		

工事名	はぐくみかんほか10か所建築基準法第12条定期点検業務委託		設計者資格氏名	級建築士登録第 号		課長	主査等	担当者	横須賀市 財務部 FM推進課
図面名称	図番	縮尺	作図	平成	年 月 日				

HD-1
※既存再利用

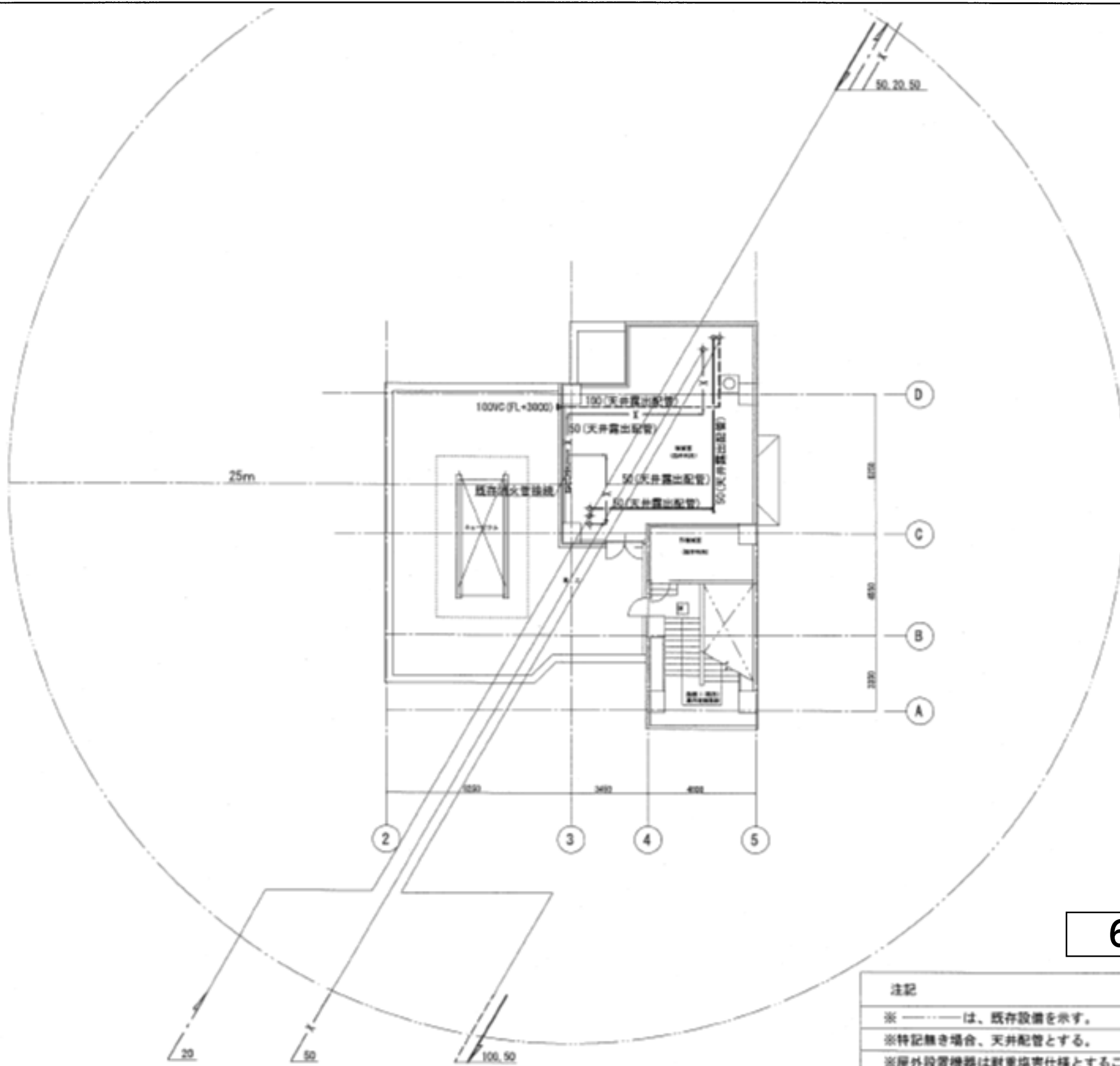

中央こども園

6階平面図（衛生）

注記
 ※ ——— は、既存設備を示す。
 ※特記無き場合、天井配管とする。
 ※屋外設置機器は耐重塩害仕様とすること。

工事名	はぐくみかんほか10か所建築基準法第12条定期点検業務委託		設計者資格 氏名	級建築士登録第	号	課長	主査等	担当者	横須賀市 財務部 FM推進課
図面名称	図番	縮尺	作図	平成	年 月 日				

既存機器表			電 源	数 量	機種番号	設置場所
記 号	名 称	仕 様				
T-2	高 架 水 機	FRP製 寸法: 1.5m×2.5m×1.5mH、耐震1.0G、鉄骨架台1.5m	-	(1)	-	2階

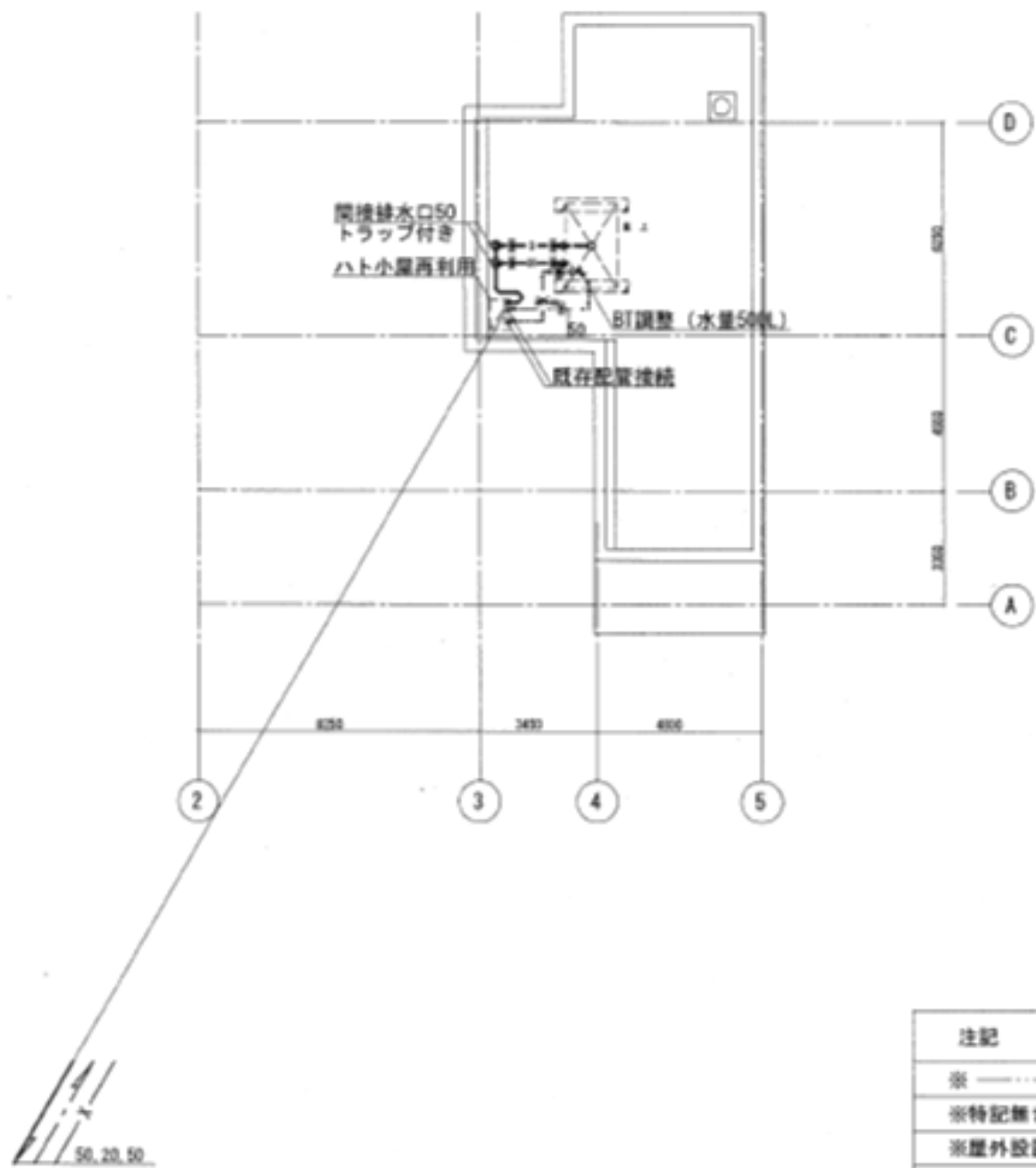

中央こども園

屋上平面図 (衛生)

注記
※ ——— は、既存設備を示す。
※特記無き場合、露出配管とする。
※屋外設置機器は耐震地害仕様とすること。

工事名	はぐくみかんほか10か所建築基準法第12条定期点検業務委託	設計者資格氏名	級建築士登録第 号	課長	主査等	担当者	横須賀市 財務部 FM推進課
図面名称	図番	縮尺	作図	平成 年 月 日			

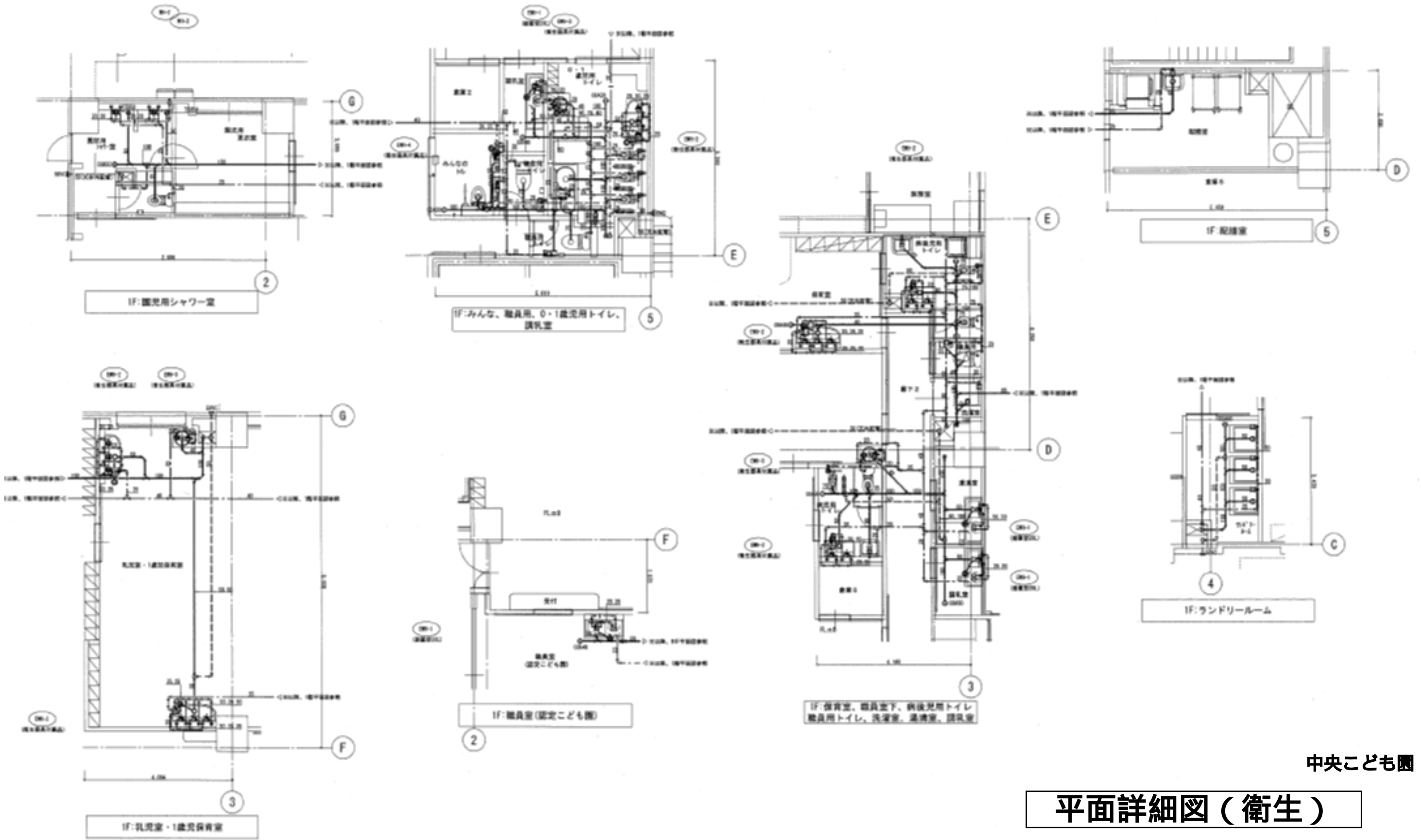

工事名	はぐくみかんほか10か所建築基準法第12条定期点検業務委託		設計者資格氏名	級建築士登録第 号		課長	主査等	担当者	横須賀市 財務部 FM推進課
図面名称	図番	縮尺	作図	平成	年 月 日				

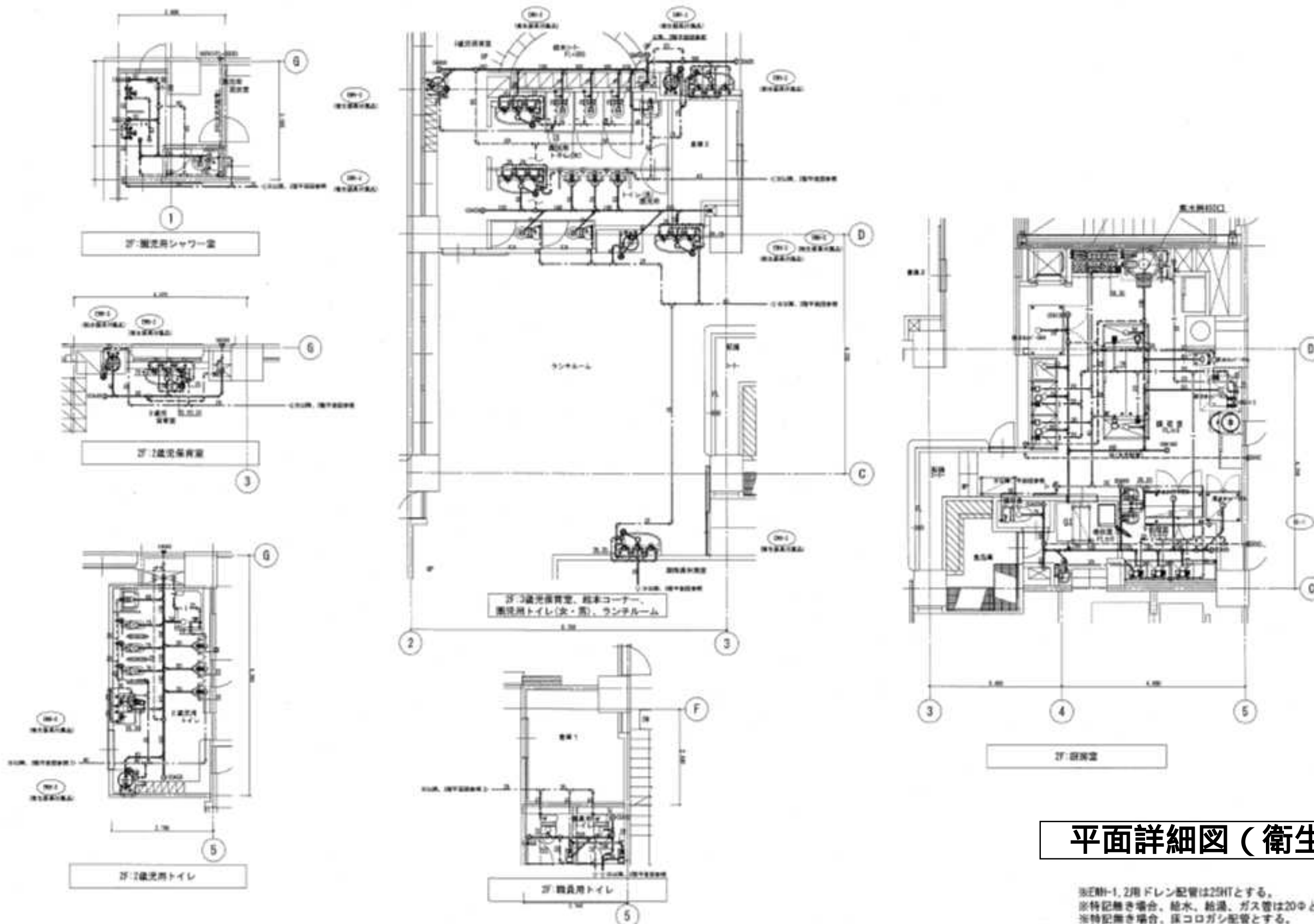

中央こども園

平面詳細図（衛生）

※2階-1, 2階ドレン配管は25φとする。
 ※特記無き場合、給水、給湯、ガス管は20φとする。
 ※特記無き場合、床コロガシ配管とする。

工事名	はぐくみかんほか10か所建築基準法第12条定期点検業務委託		設計者資格氏名	級建築士登録第 号		課長	主査等	担当者	横須賀市 財務部 FM推進課
図面名称	図番	縮尺	作図	平成	年 月 日				

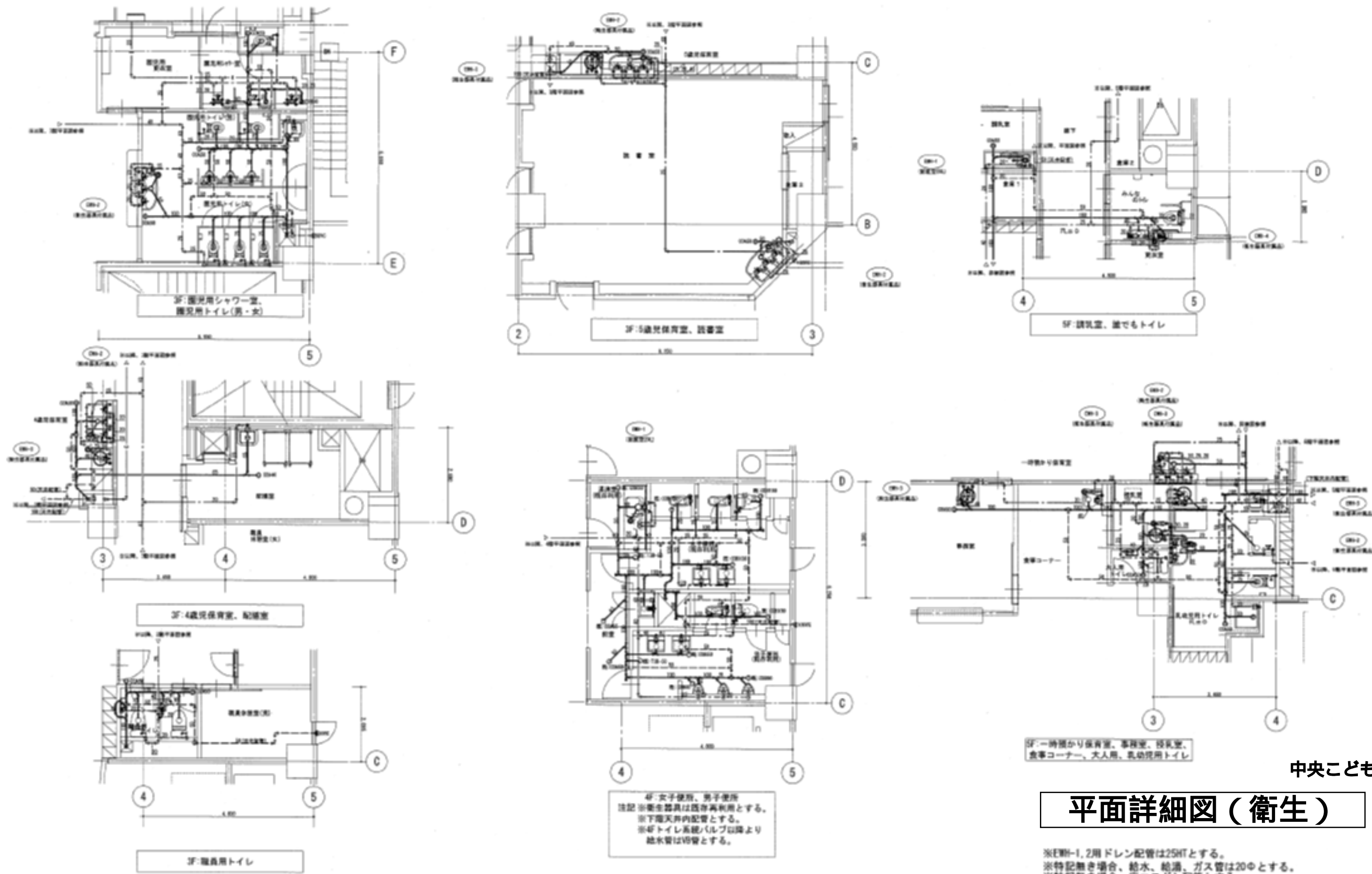

工事名	はぐくみかんほか10か所建築基準法第12条定期点検業務委託		設計者資格氏名	級建築士登録第 号		課長	主査等	担当者	横須賀市 財務部 FM推進課	
図面名称	図番	縮尺	作図	平成	年 月 日					



建設地：横須賀市鴨居3丁目691番の一部

案内図

鴨居保育園

横須賀市
財務部 FM推進課

工事名	はぐくみかんほか10か所建築基準法第12条定期点検業務委託		設計者資格 氏名	級建築士登録第	号	課長	主査等	担当者	横須賀市 財務部 FM推進課
図面名称	図番	縮尺	作図	平成	年 月 日				

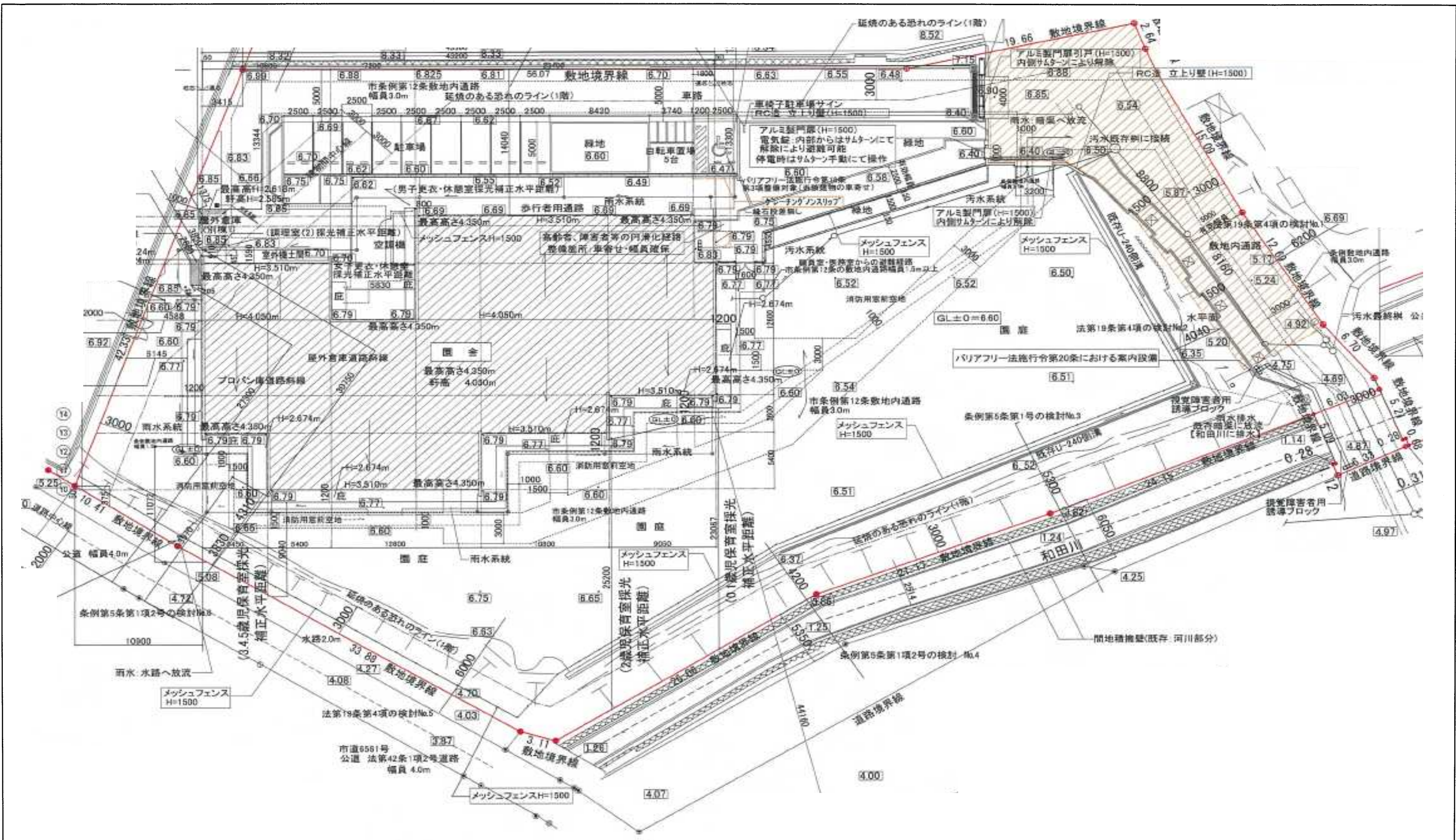

配置図

鴨居保育園

工事名	はぐくみかんほか10か所建築基準法第12条定期点検業務委託	設計者資格氏名	級建築士登録第	号	課長	主査等	担当者	横須賀市 財務部 FM推進課
図面名称	図番	縮尺	作図	平成 年 月 日				

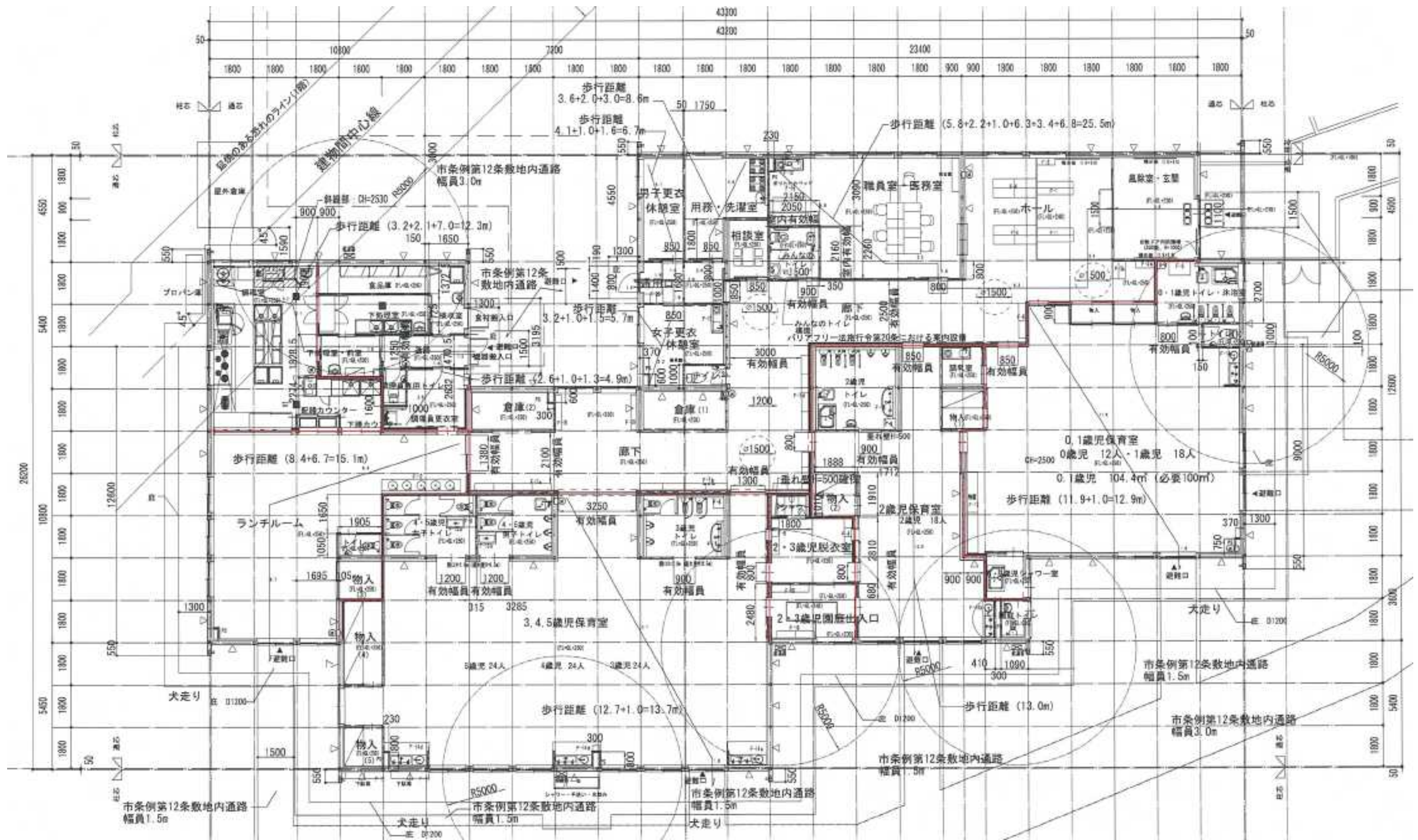

1階平面図

鴨居保育園

工事名	はぐくみかんほか10か所建築基準法第12条定期点検業務委託			設計者資格氏名	級建築士登録第 号		課長	主査等	担当者	横須賀市 財務部 FM推進課
図面名称	図番	縮尺	作図	平成	年	月	日			

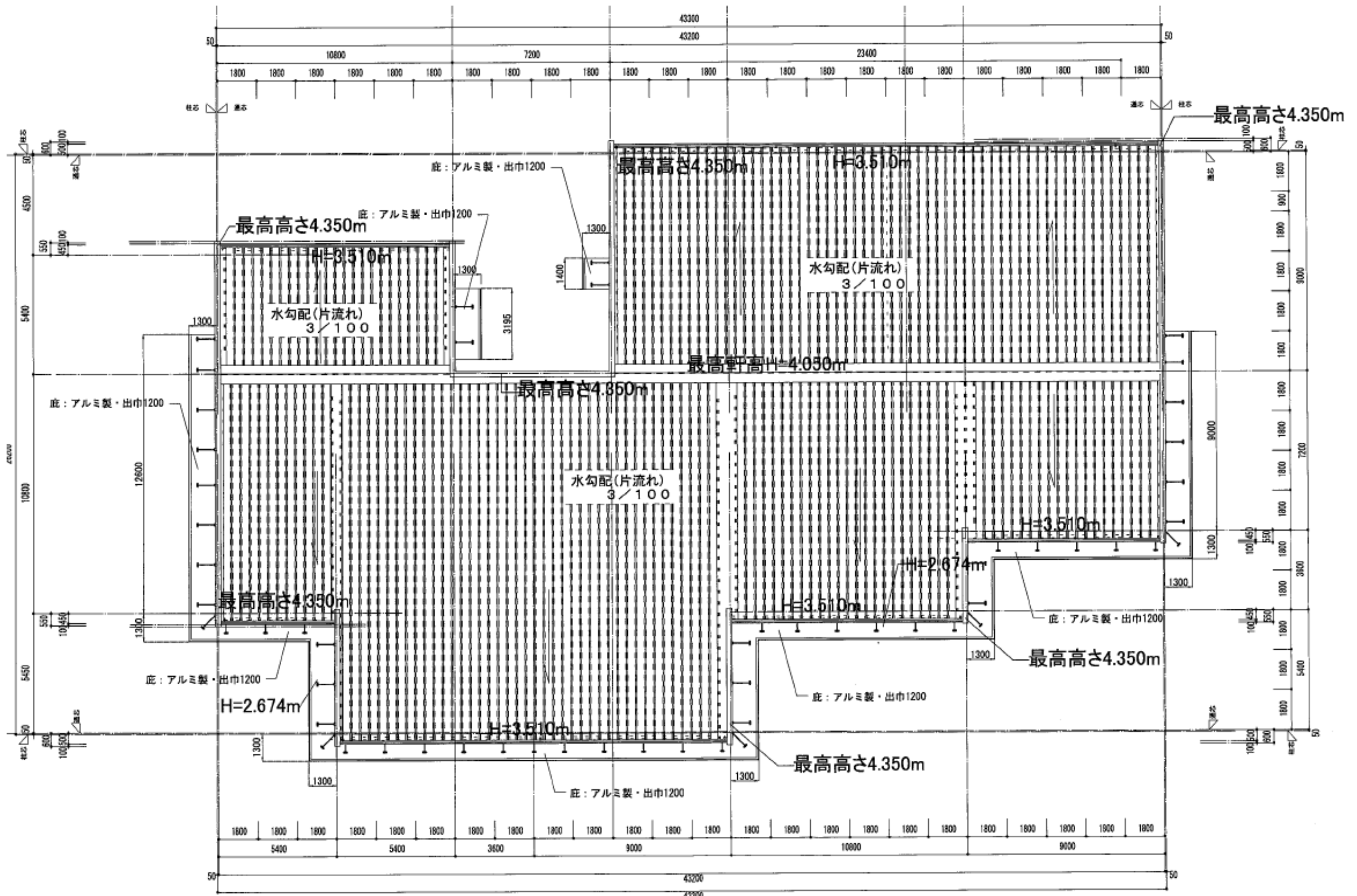

屋根平面図

鴨居保育園

工事名	はぐくみかんほか10か所建築基準法第12条定期点検業務委託		設計者資格氏名	級建築士登録第 号		課長	主査等	担当者	横須賀市 財務部 FM推進課
図面名称	図番	縮尺	作図	平成	年 月 日				

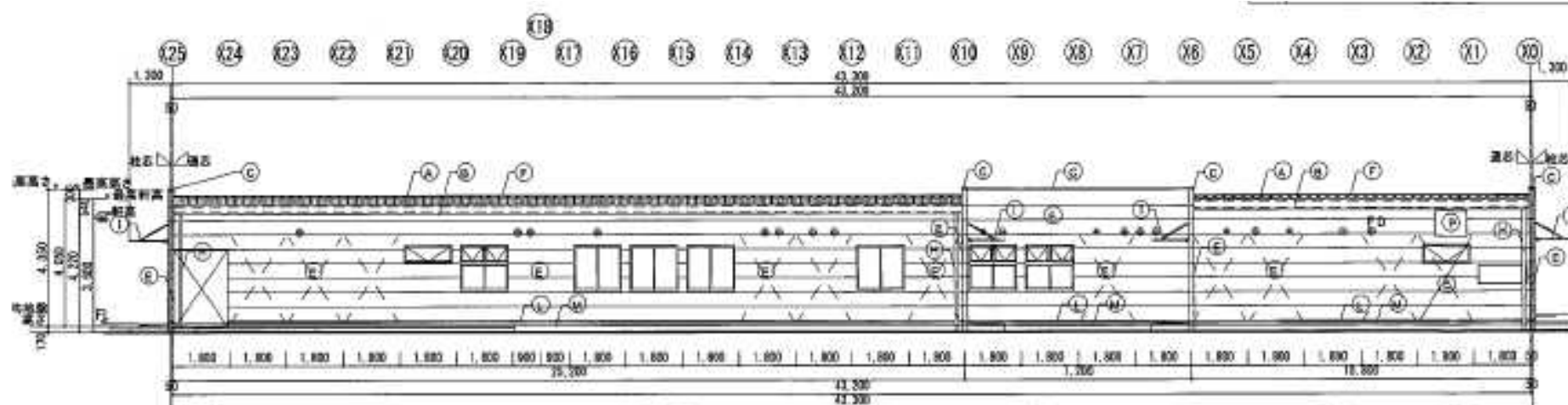

北東立面図

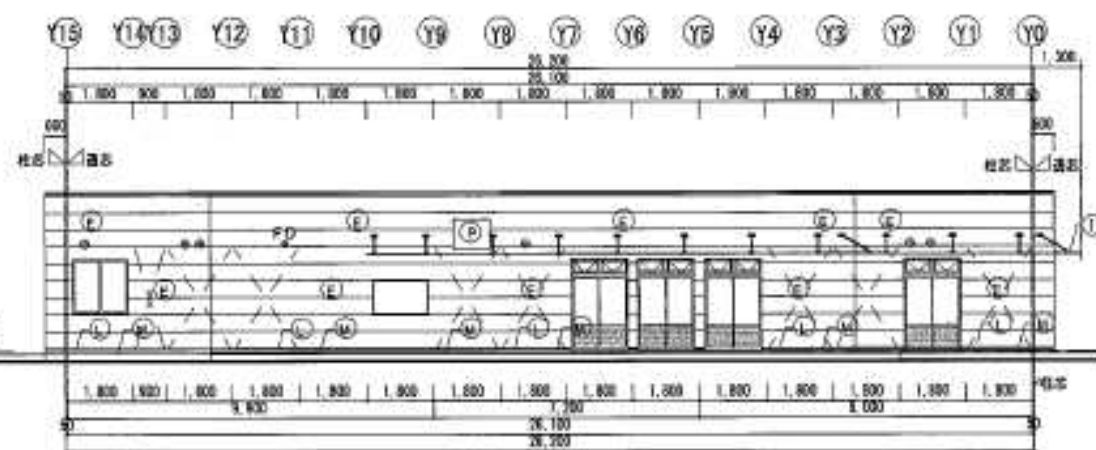

北西立面図

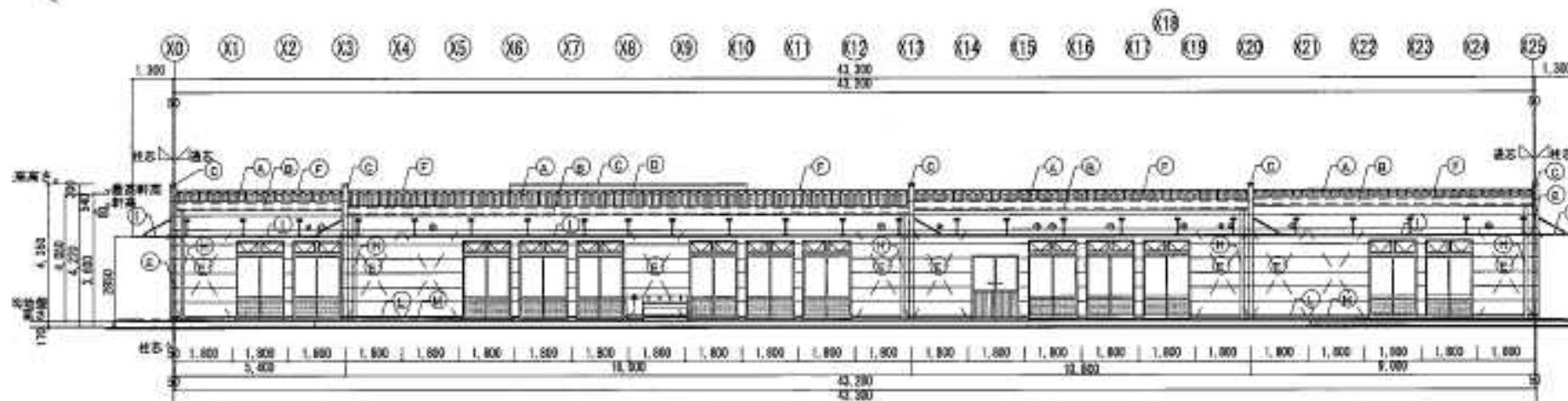

南西立面図

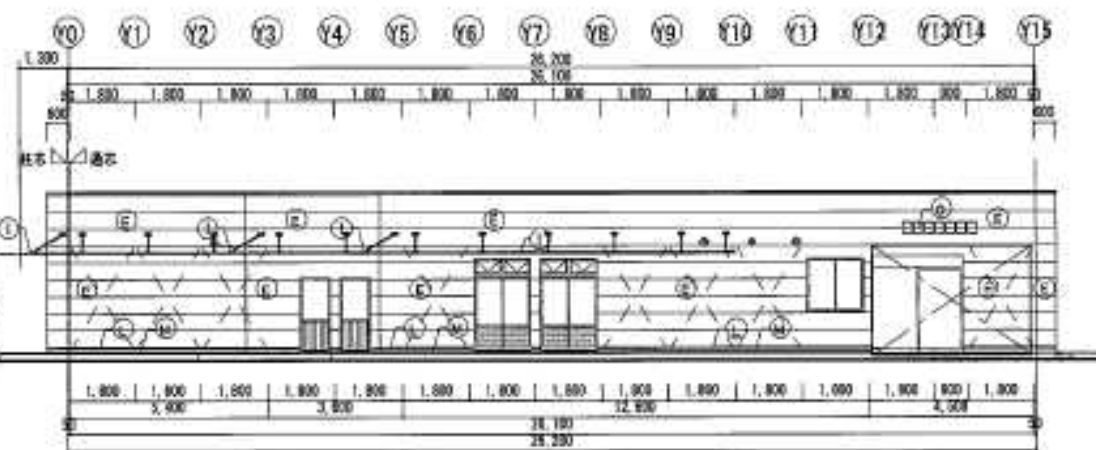

南東立面図

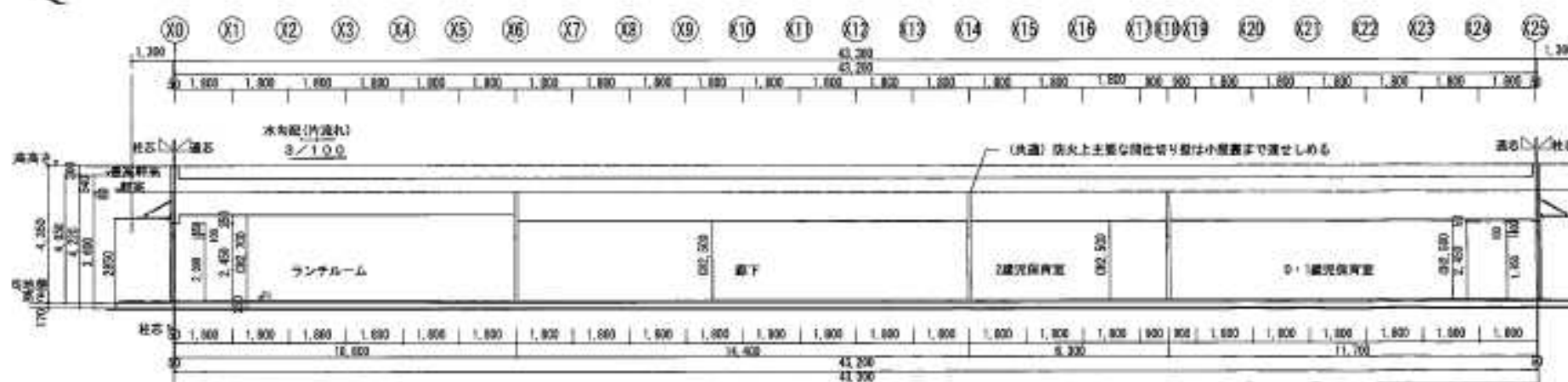

A-A' 断面図

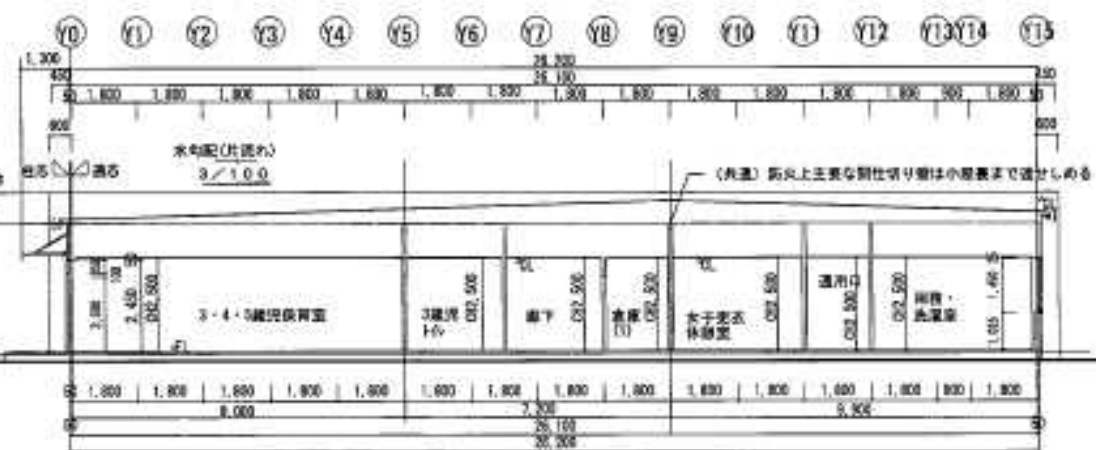

B-B' 断面図

鴨居保育園

工事名	はぐくみかんほか10か所建築基準法第12条定期点検業務委託		設計者資格氏名	級建築士登録第 号		課長	主査等	担当者	横須賀市 財務部 FM推進課
図面名称	図番	縮尺	作図	平成	年 月 日				

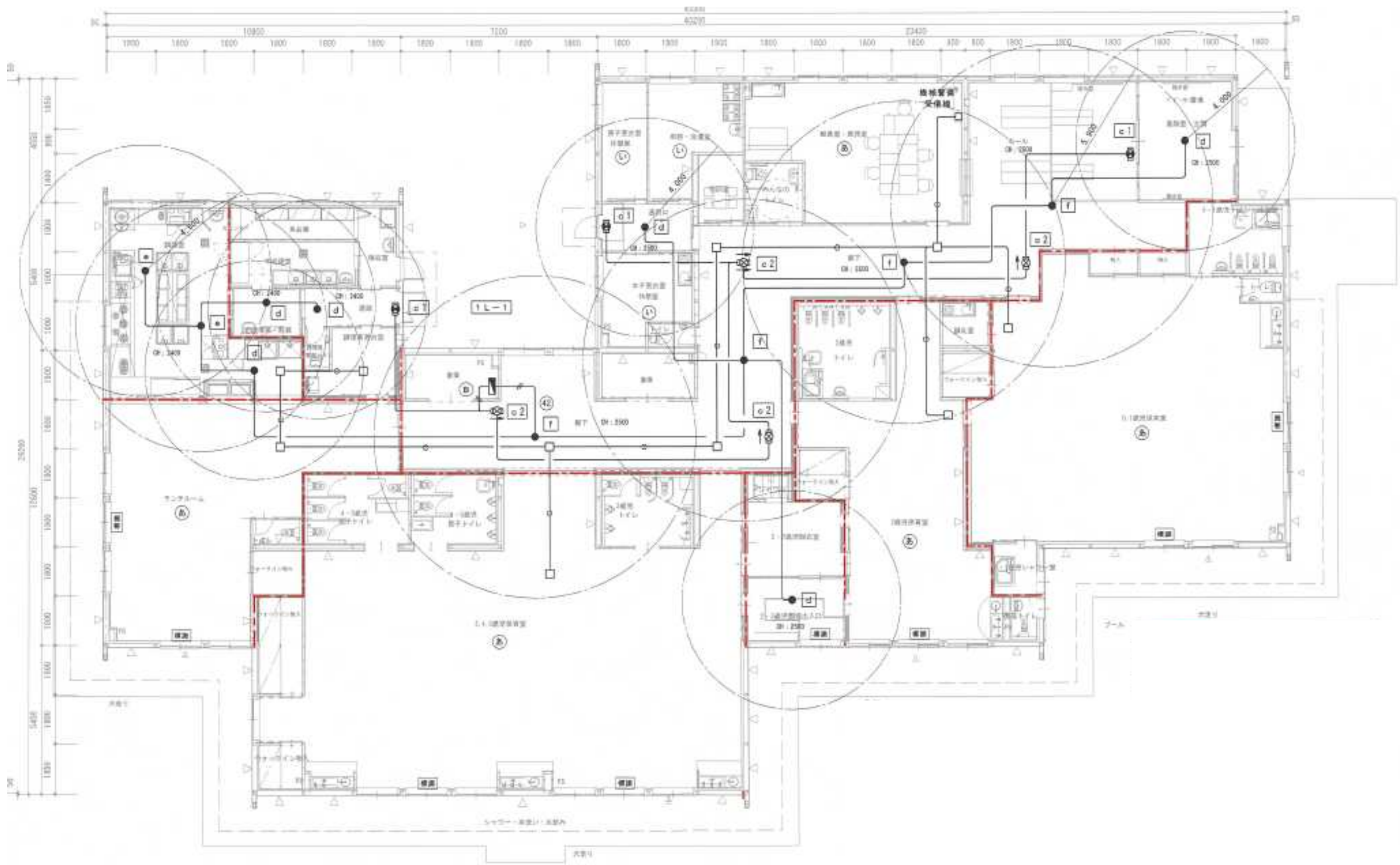

非常用照明 1階平面図

鴨居保育園

工事名	はぐみかんほか10か所建築基準法第12条定期点検業務委託		設計者資格氏名	級建築士登録第	号	課長	主査等	担当者	横須賀市 財務部 FM推進課
図面名称	図番	縮尺	作図	平成	年 月 日				

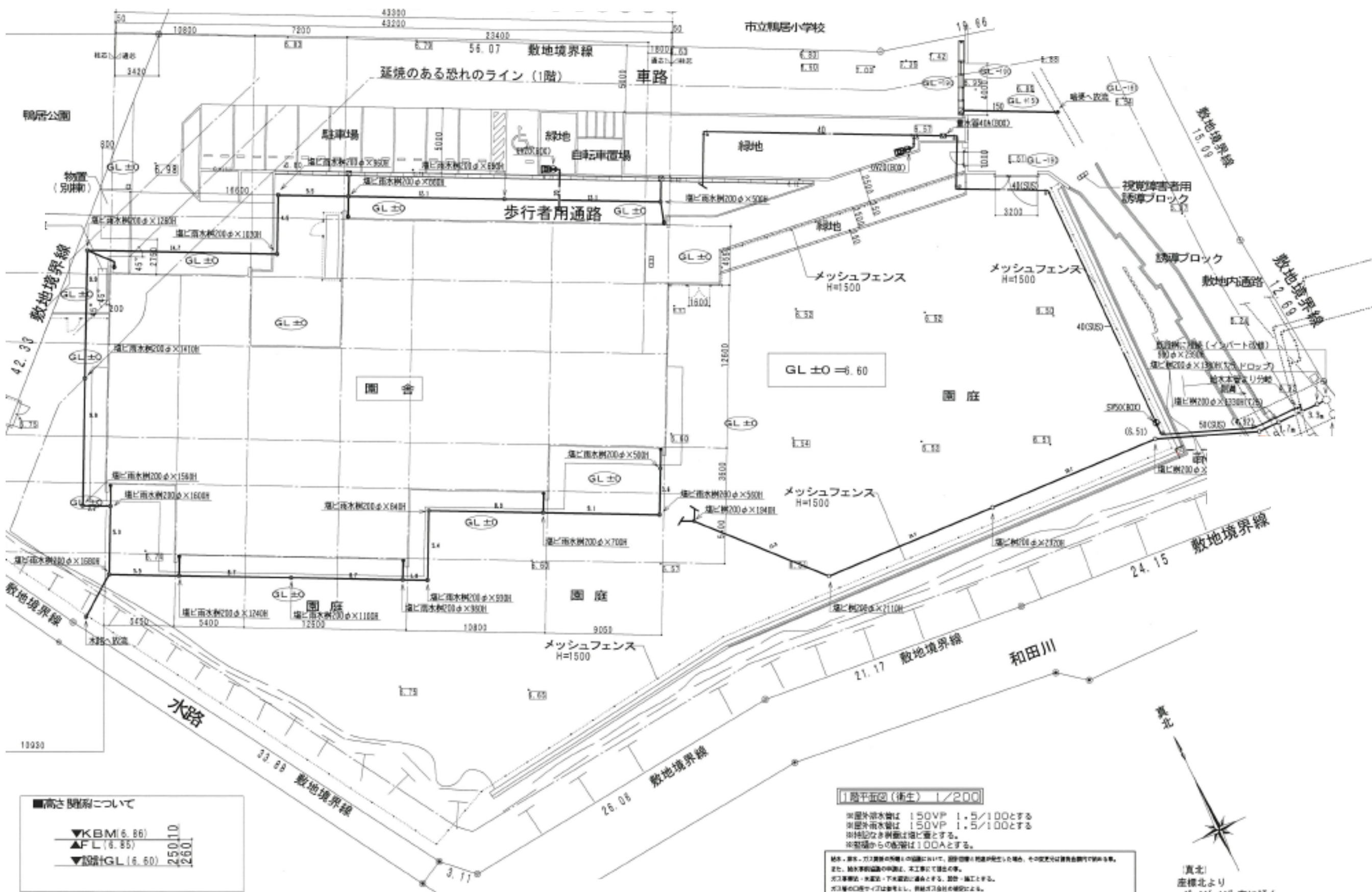

配置図(衛生)

■高さ規制について
 ▼KBM(6.86)
 ▲FL(6.85)
 ▼設計GL(6.60)
 250.10
 240

1階平面図(衛生) 1/200
 ※屋外排水量は 150VP 1.5/100とする
 ※屋外排水量は 150VP 1.5/100とする
 ※特記なき斜面は地比重とする。
 ※芝場からの排水は100Aとする。
 地中、地下、地下埋設物の取扱いについては、設計図書と併せて指示する。その取扱いは責任者によるものとする。
 地中、地下埋設物の取扱いについては、設計図書と併せて指示する。
 地中、地下埋設物の取扱いについては、設計図書と併せて指示する。
 地中、地下埋設物の取扱いについては、設計図書と併せて指示する。

真北
 座標北より
 0° 13' 14" 右に傾く。

鴨居保育園

工事名	はぐくみかんほか10か所建築基準法第12条定期点検業務委託		設計者資格氏名	級建築士登録第	号	課長	主査等	担当者	横須賀市 財務部 FM推進課
図面名称	図番	縮尺	作図	平成	年 月 日				

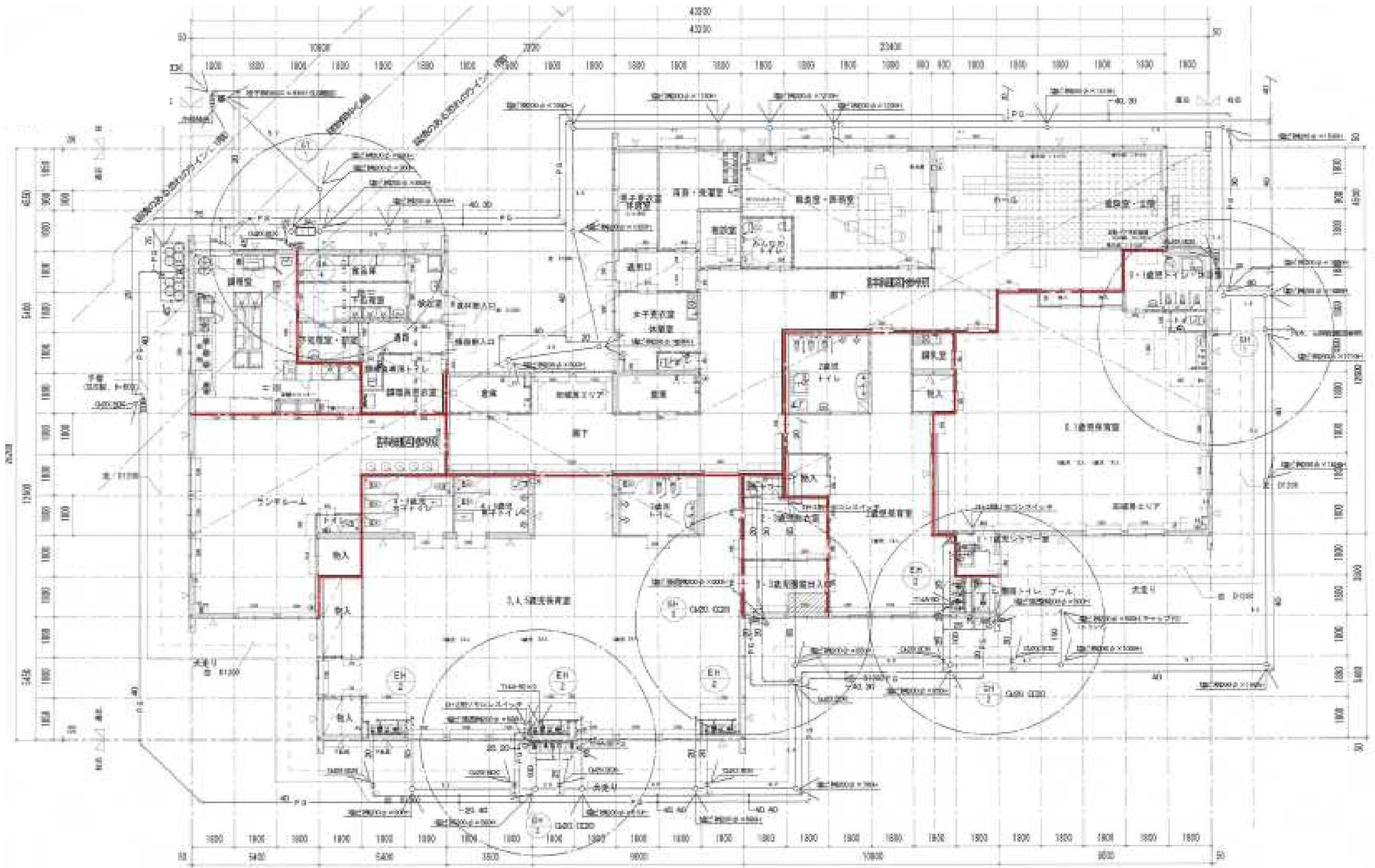

1階平面図（衛生）

鴨居保育園

工事名	はぐくみかんほか10か所建築基準法第12条定期点検業務委託		設計者資格氏名	級建築士登録第 号		課長	主査等	担当者	横須賀市 財務部 FM推進課
図面名称	図番	縮尺	作図	平成 年 月 日					

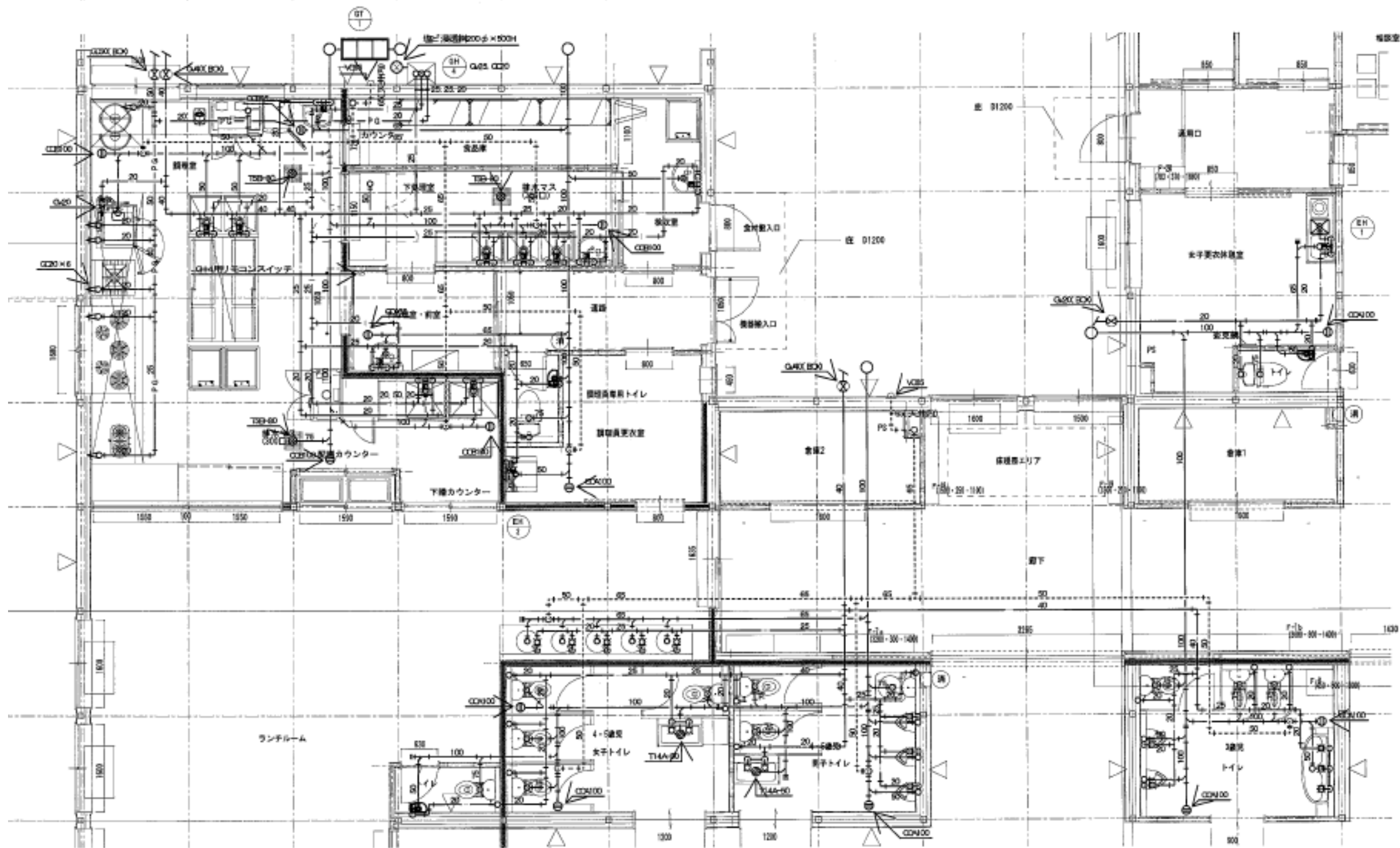

平面詳細図（衛生）

鴨居保育園

工事名	はぐくみかんほか10か所建築基準法第12条定期点検業務委託		設計者資格 氏名	級建築士登録第	号	課長	主査等	担当者	横須賀市 財務部 FM推進課
図面名称	図番	縮尺	作図	平成	年 月 日				

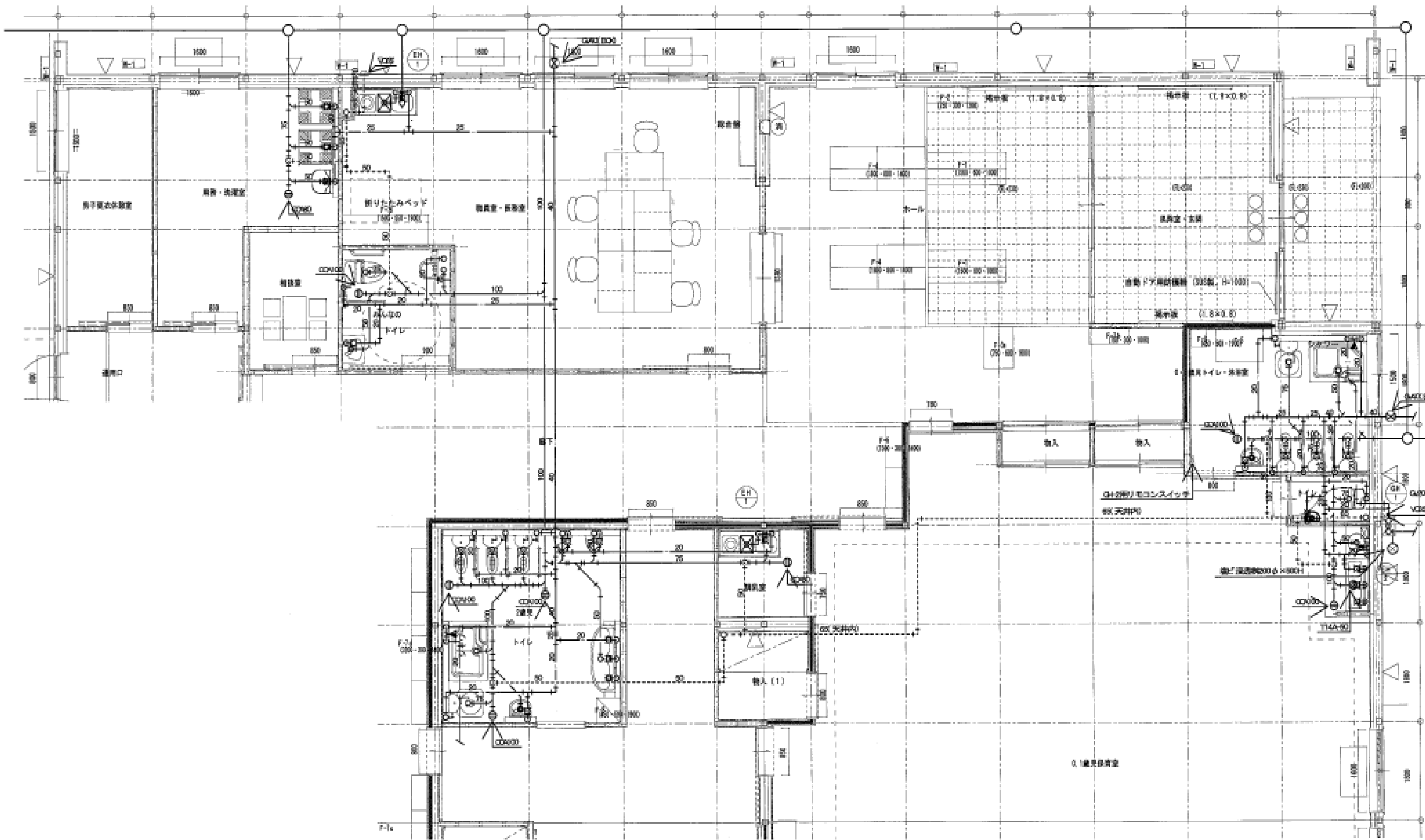

平面詳細図（衛生）

鴨居保育園

工事名	はぐくみかんほか10か所建築基準法第12条定期点検業務委託		設計者資格 氏名	級建築士登録第	号	課長	主査等	担当者	横須賀市 財務部 FM推進課
図面名称	図番	縮尺	作図	平成	年月日				

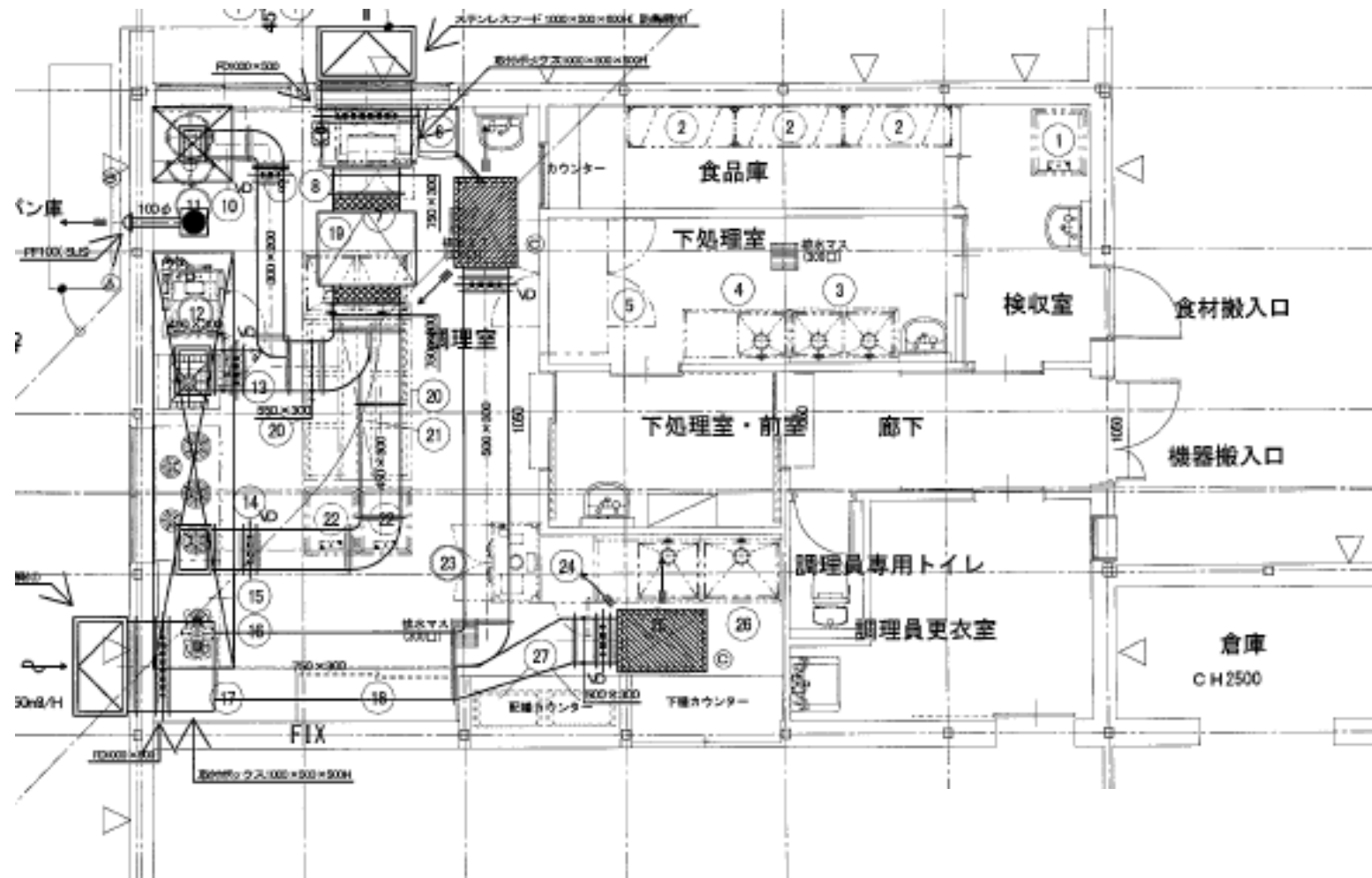

換気量計算書(厨房) 横須賀市立鴨居保育園

階	部屋名	フード記号	番号	名称	フード寸法 (mm)			ガス量 (KW)	電気 (KW)	消費量による風量		面風速による風量 0.2~0.3m/sec W/D×3600×0.2~0.3	設計風量 (n8/H)	グラスフィルター	FD
					W	D	H			ガス V=40KQ K=0.93 n8/h	電気 V=30K n8/h				
1	調理室	A	12	スライドベケオンオープン				23.80							
			13	ローレンジ				16.80							
			14	ガステーブル				66.30							
			16	ガスコンロ				5.80							
					4,650	900	600	112.70		4,192.44	0.30	4,519.80	4,550	○	○
		B		ガス炊飯器	900	800	600	20.60		766.32	0.30	777.60	800		○
													5,350		

調理室詳細図(換気)

鴨居保育園

工事名	はぐくみかんほか10か所建築基準法第12条定期点検業務委託			設計者資格氏名	級建築士登録第 号			課長	主査等	担当者	横須賀市 財務部 FM推進課		
図面名称	図番	縮尺	作図	平成	年	月	日						

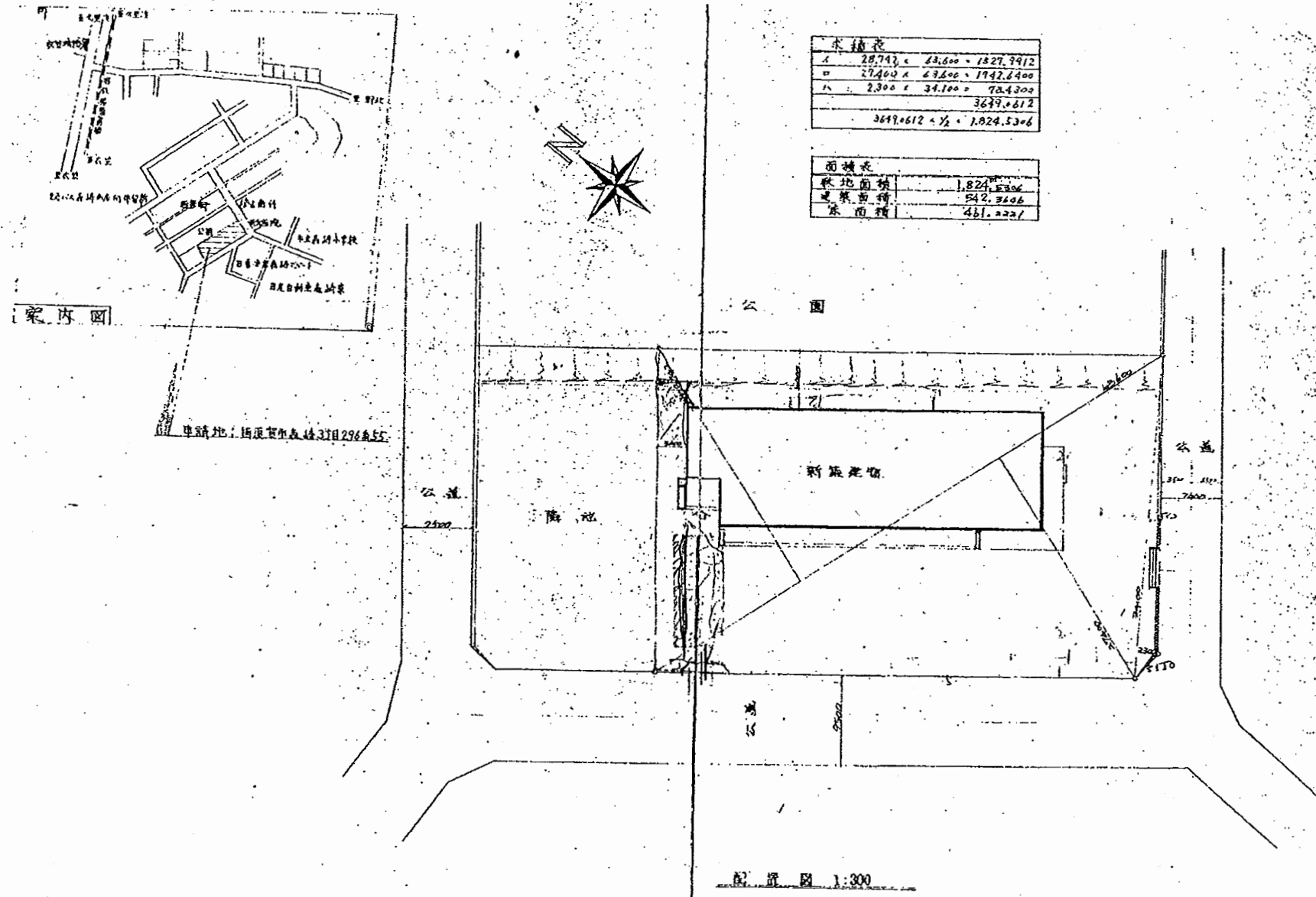

森崎保育園

工事名	はぐくみかんほか10か所建築基準法第12条定期点検業務委託		設計者資格 氏名	級建築士登録第 号		課長	主査等	担当者	横須賀市 財務部 FM推進課
図面名称	図番	縮尺	S 1:200	作図	平成 年 月 日				

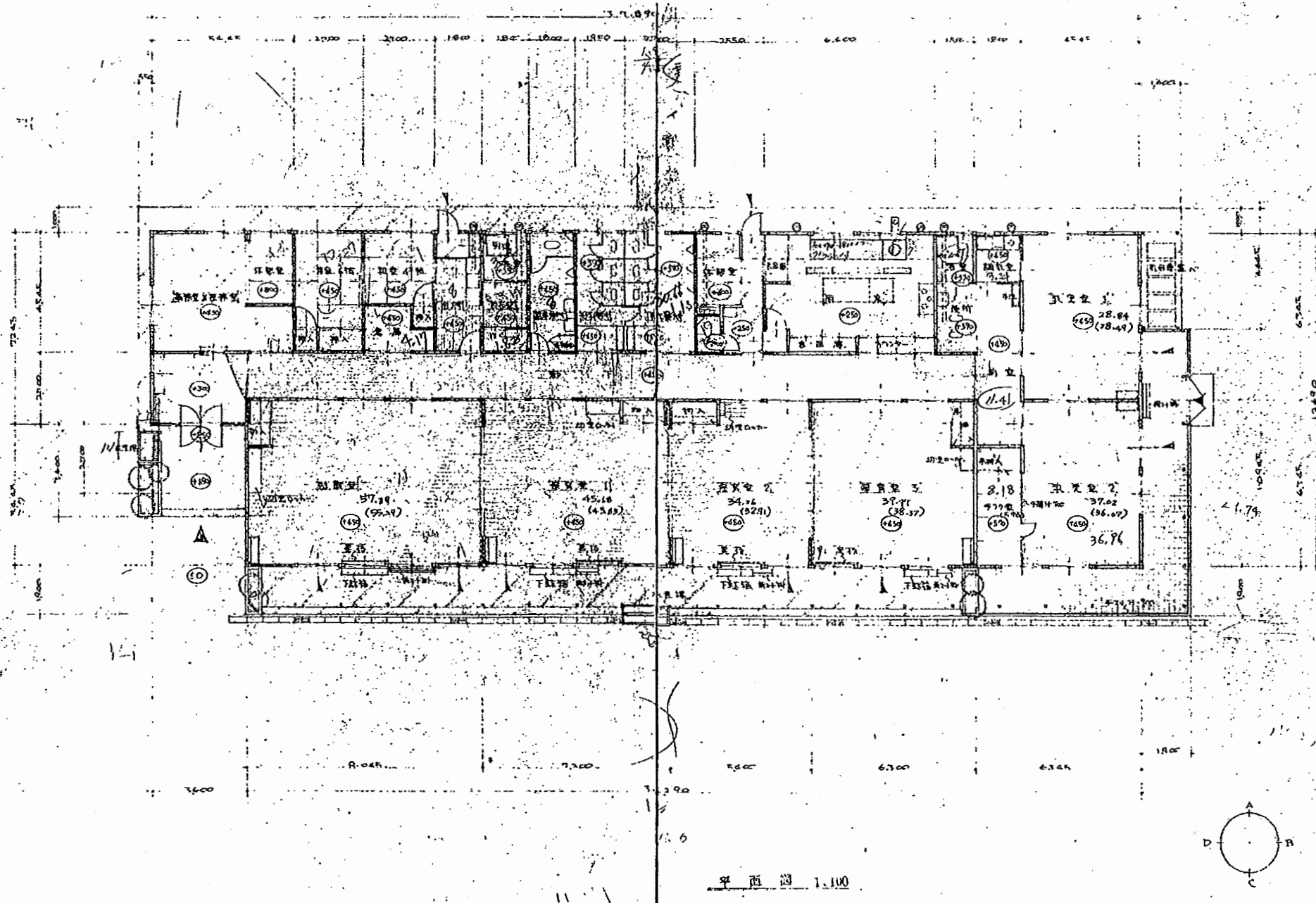

森崎保育園

工事名	はぐくみかんほか10か所建築基準法第12条定期点検業務委託		設計者資格 氏名	級建築士登録第 号		課長	主査等	担当者	横須賀市 財務部 FM推進課
図面名称	図番	縮尺	S 1:200	作図	平成 年 月 日				

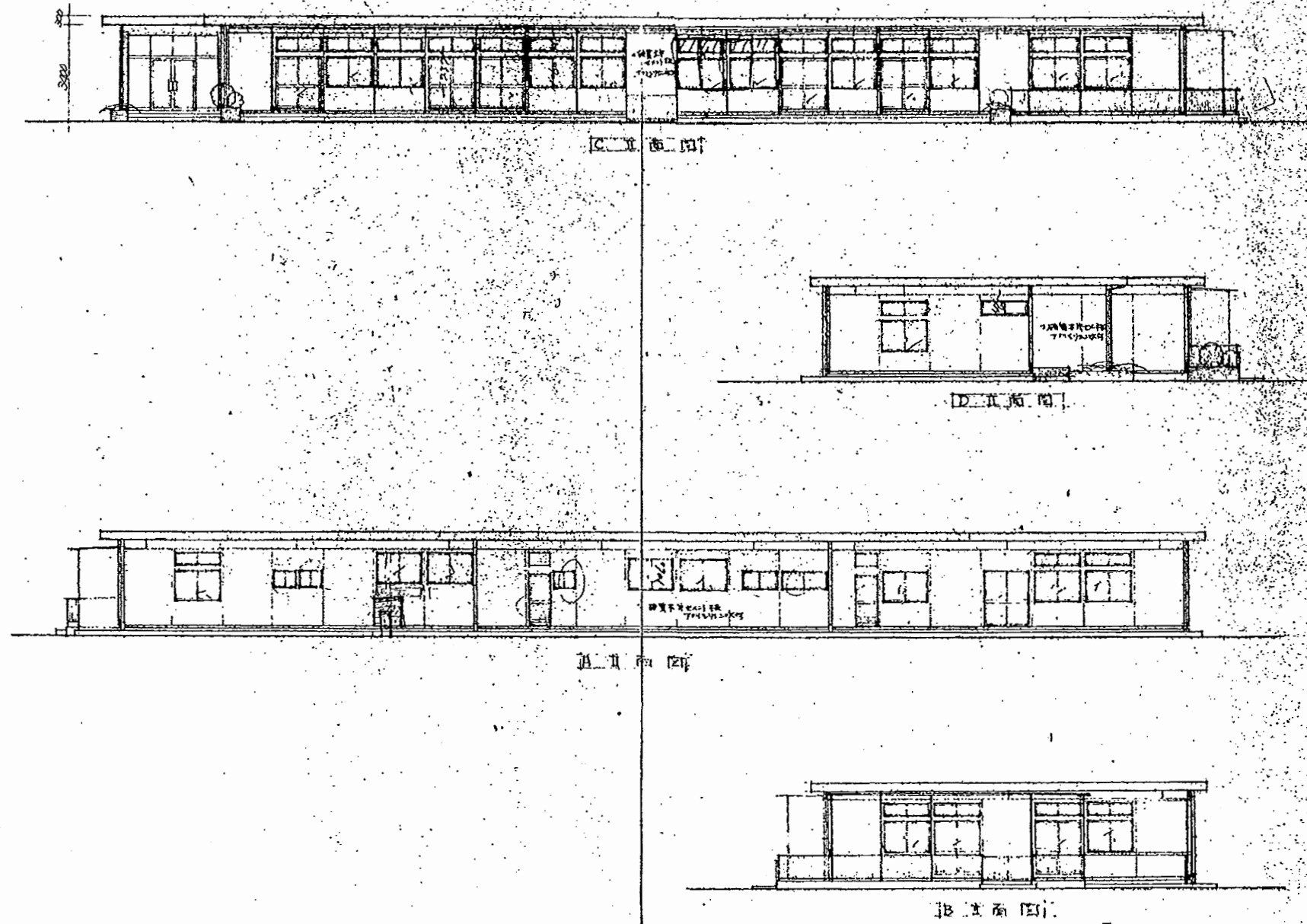

森崎保育園

工事名	はぐくみかんほか10か所建築基準法第12条定期点検業務委託			設計者資格 氏名	級建築士登録第 号			課長	主査等	担当者	横須賀市 財務部 FM推進課
図面名称	図番	縮尺	S 1:200	作図	平成	年	月	日			

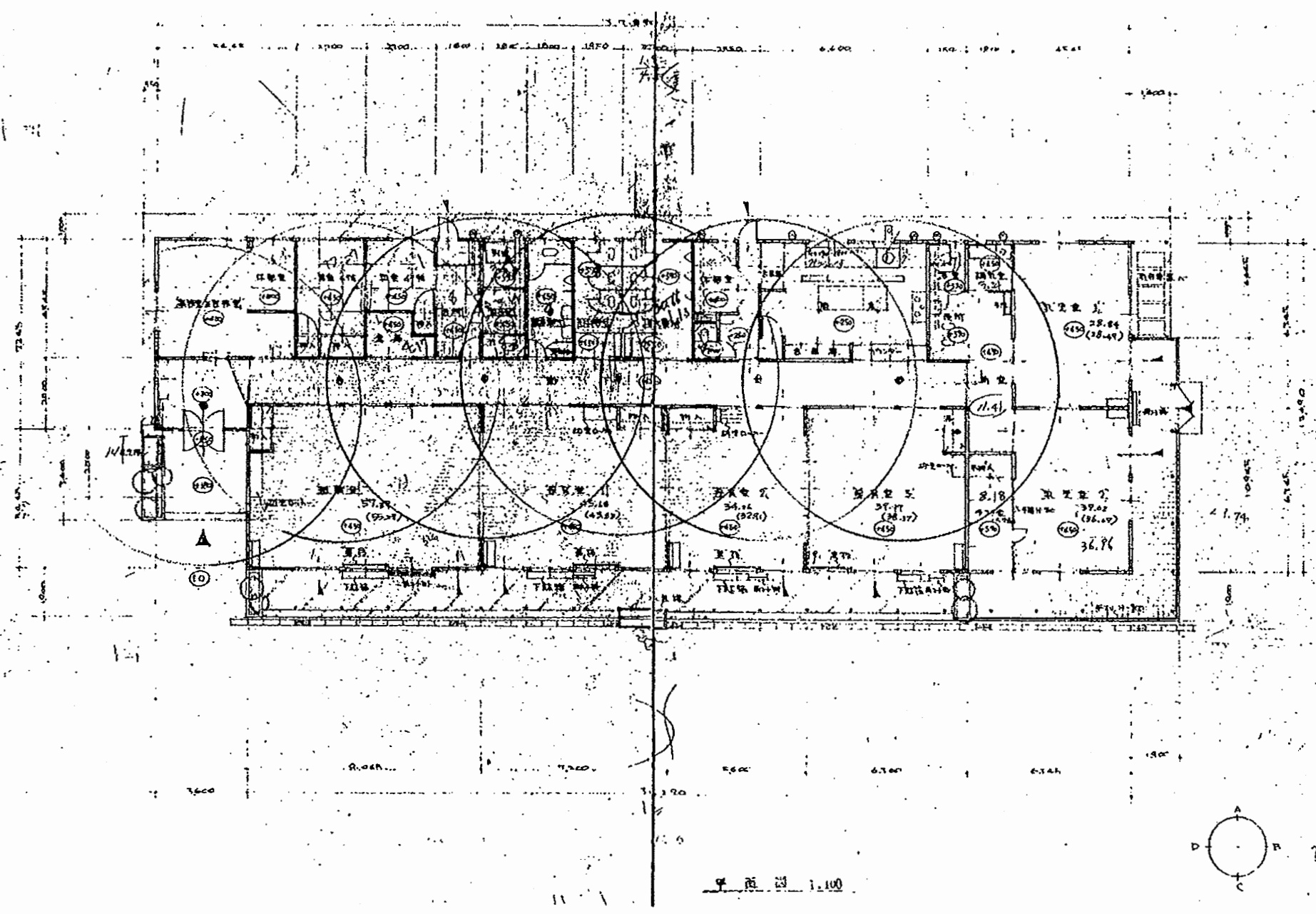

森崎保育園

工事名	はぐくみかんほか10か所建築基準法第12条定期点検業務委託			設計者資格 氏名	級建築士登録第 号			課長	主査等	担当者	横須賀市 財務部 FM推進課
図面名称	図番	縮尺	S 1:200	作図	平成	年	月	日			



工事現場 現場写真撮影記録簿

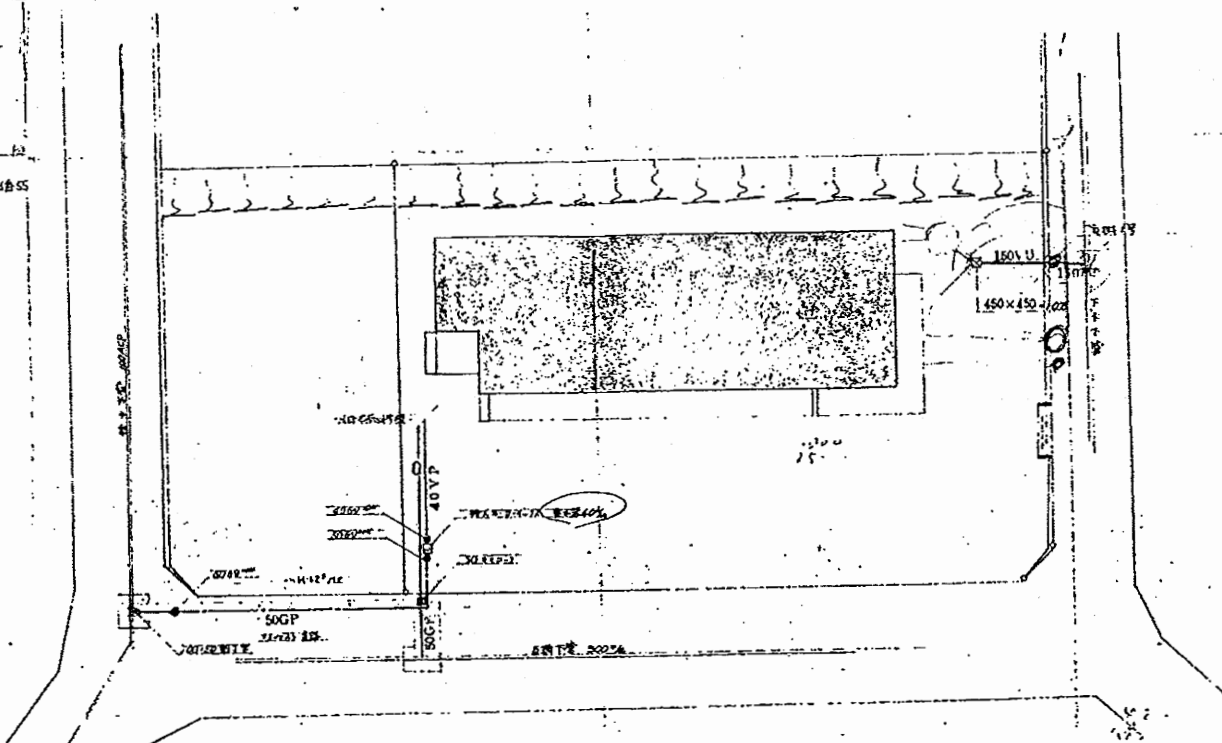

配管図 1:300

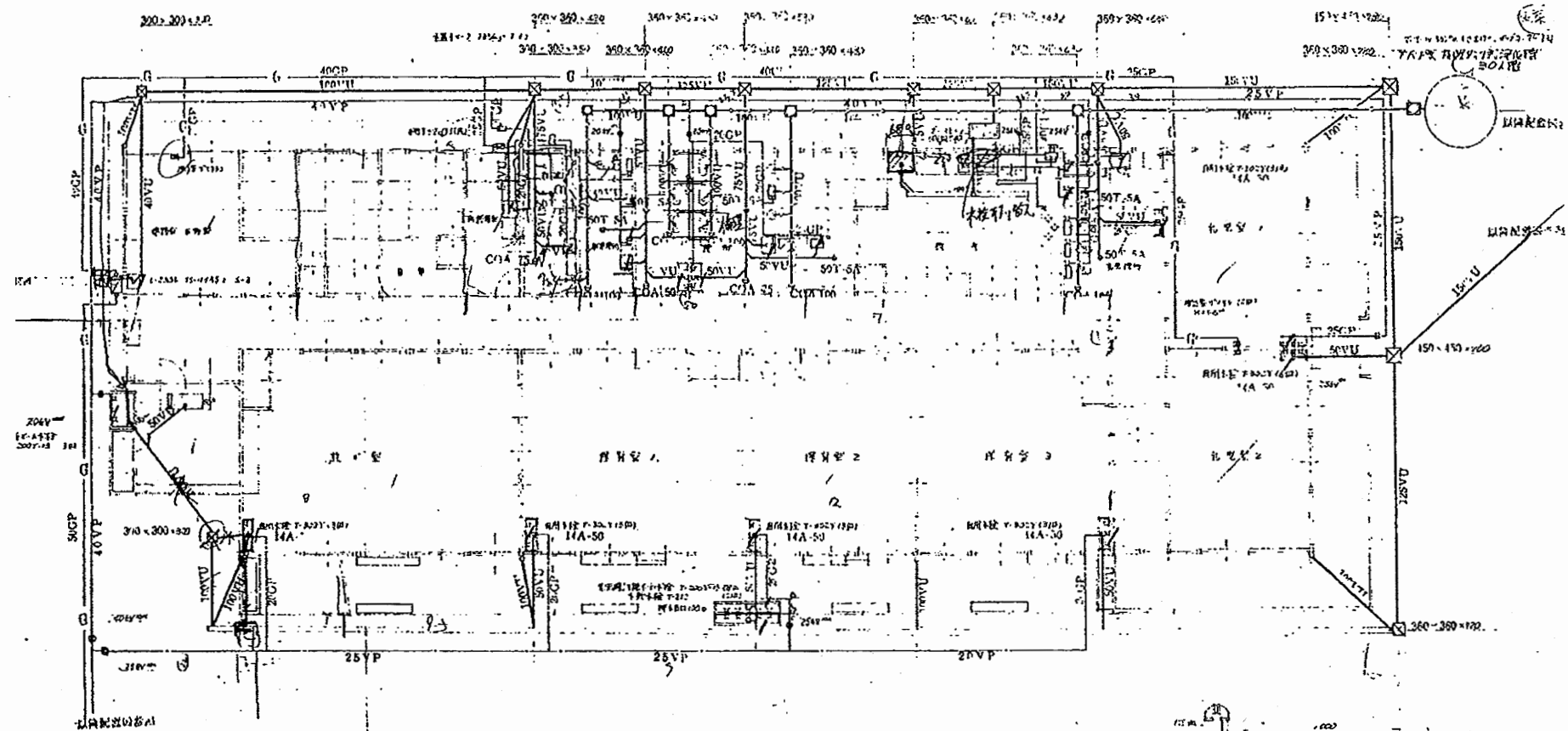

材料名	数量	単位	材料名	数量	単位
...

給排水平面図 1:100

森崎保育園

工事名	はぐくみかんほか10か所建築基準法第12条定期点検業務委託			設計者資格 氏名	級建築士登録第 号			課長	主査等	担当者	横須賀市 財務部 FM推進課
図面名称	設備図	図番	縮尺	N.S	作図	平成	年	月	日		

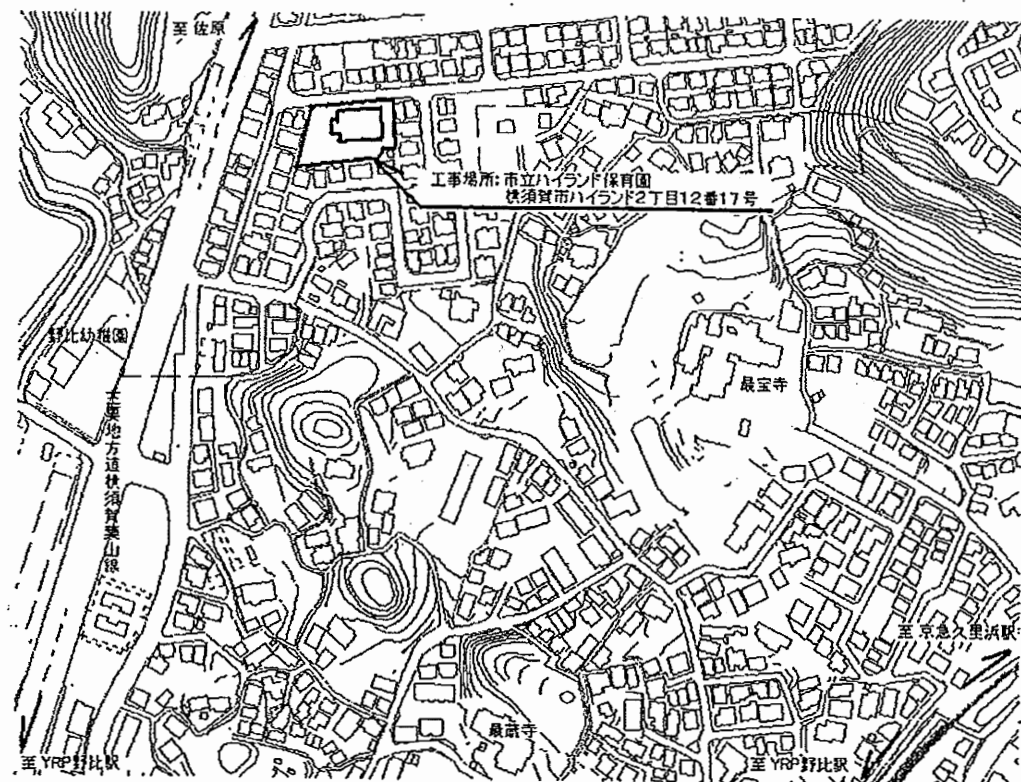

案内図

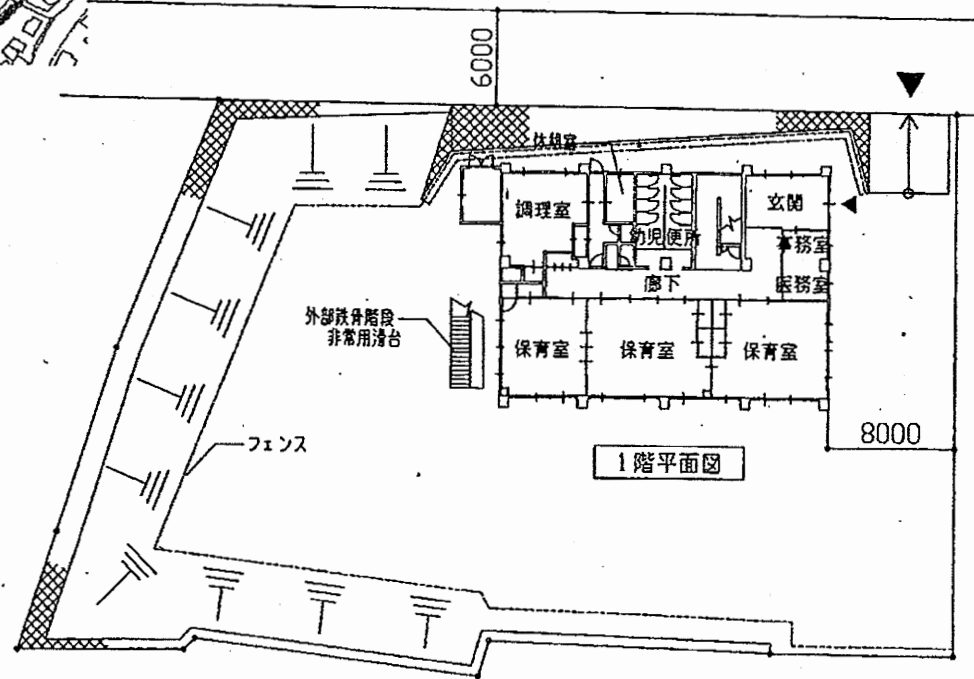

1階平面図

配置図 1/400

ハイランド保育園

工事名	はぐくみかんほか10か所建築基準法第12条定期点検業務委託		設計者資格 氏名	級建築士登録第 号		課長	主査等	担当者	横須賀市 財務部 FM推進課
図面名称	図番	縮尺	S 1:200	作図	平成 年 月 日				

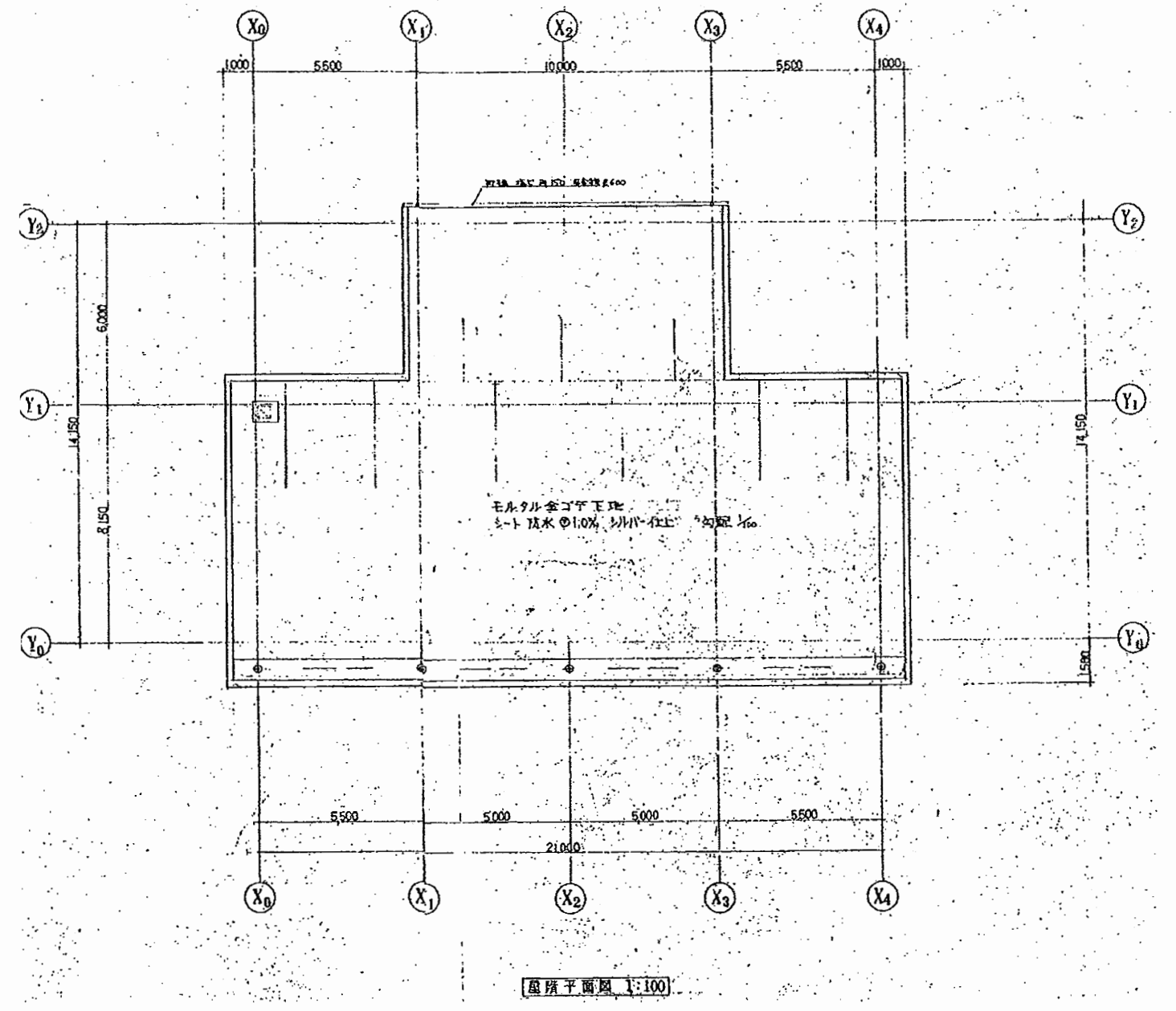
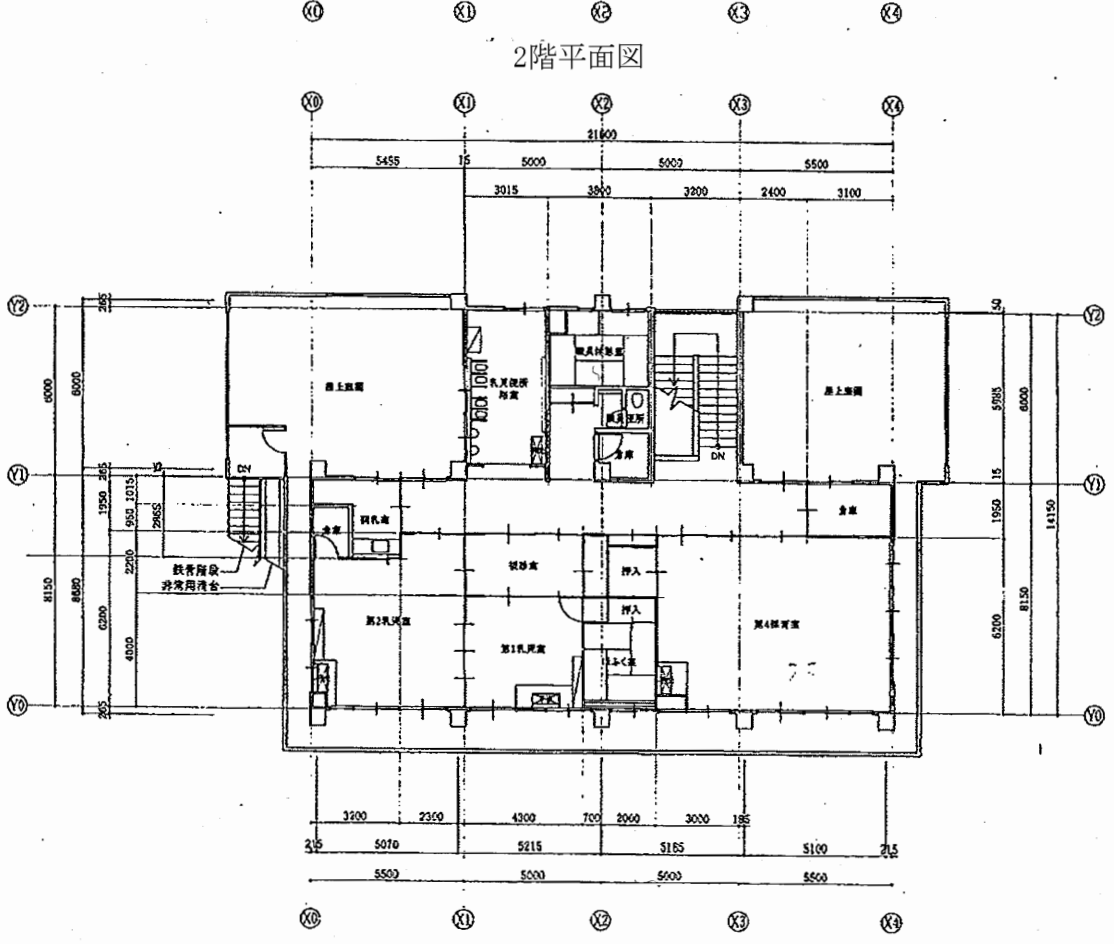
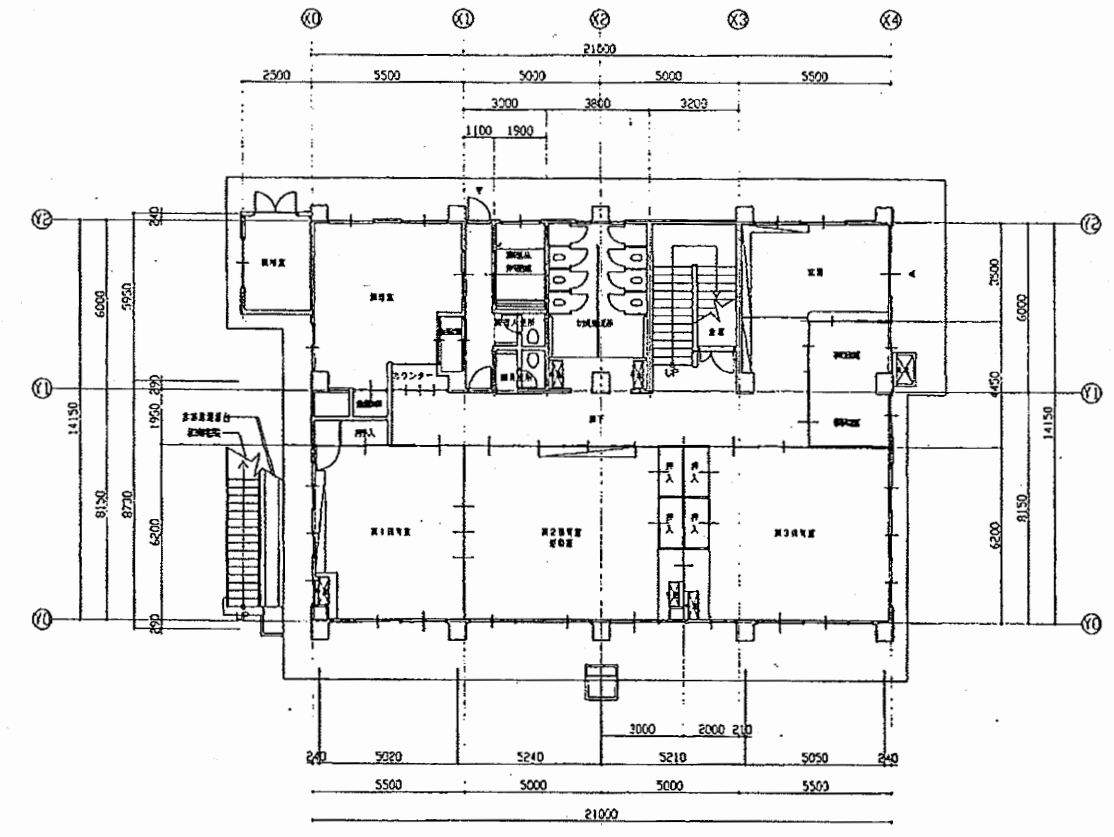

ハイランド保育園

工事名	はぐくみかんほか10か所建築基準法第12条定期点検業務委託			設計者資格 氏名	級建築士登録第 号			課長	主査等	担当者	横須賀市 財務部 FM推進課
図面名称	図番	縮尺	S 1:200	作図	平成	年	月	日			

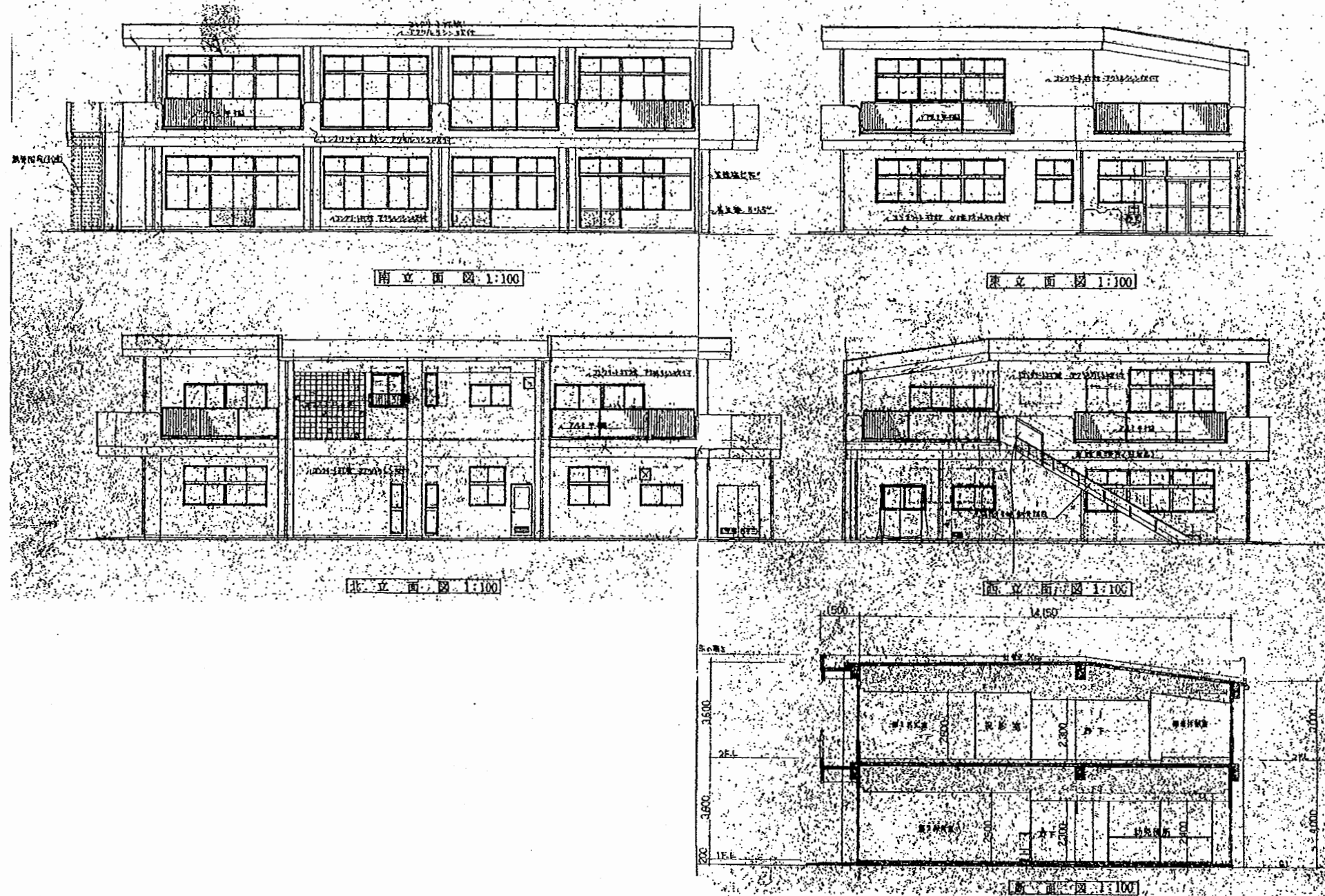

ハイランド保育園

工事名	はぐくみかんほか10か所建築基準法第12条定期点検業務委託			設計者資格 氏名	級建築士登録第 号		課長	主査等	担当者	横須賀市 財務部 FM推進課
図面名称	図番	縮尺	S 1:200	作図	平成	年	月	日		

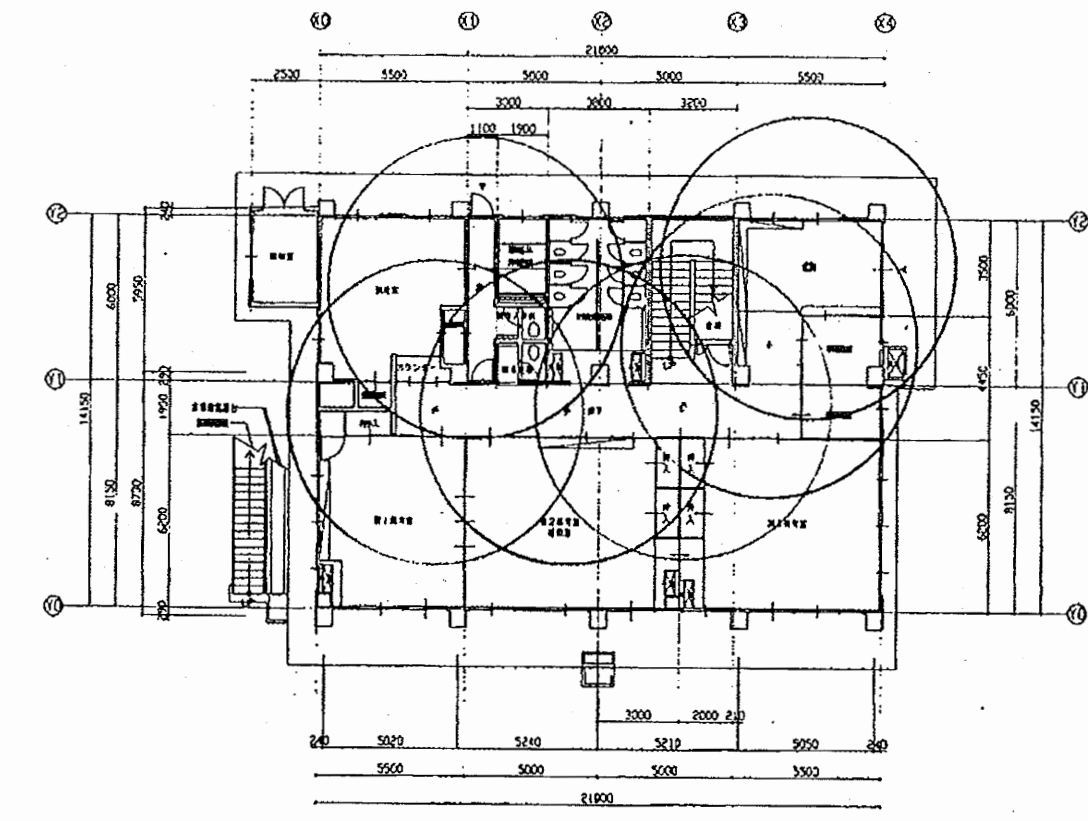

2階平面図

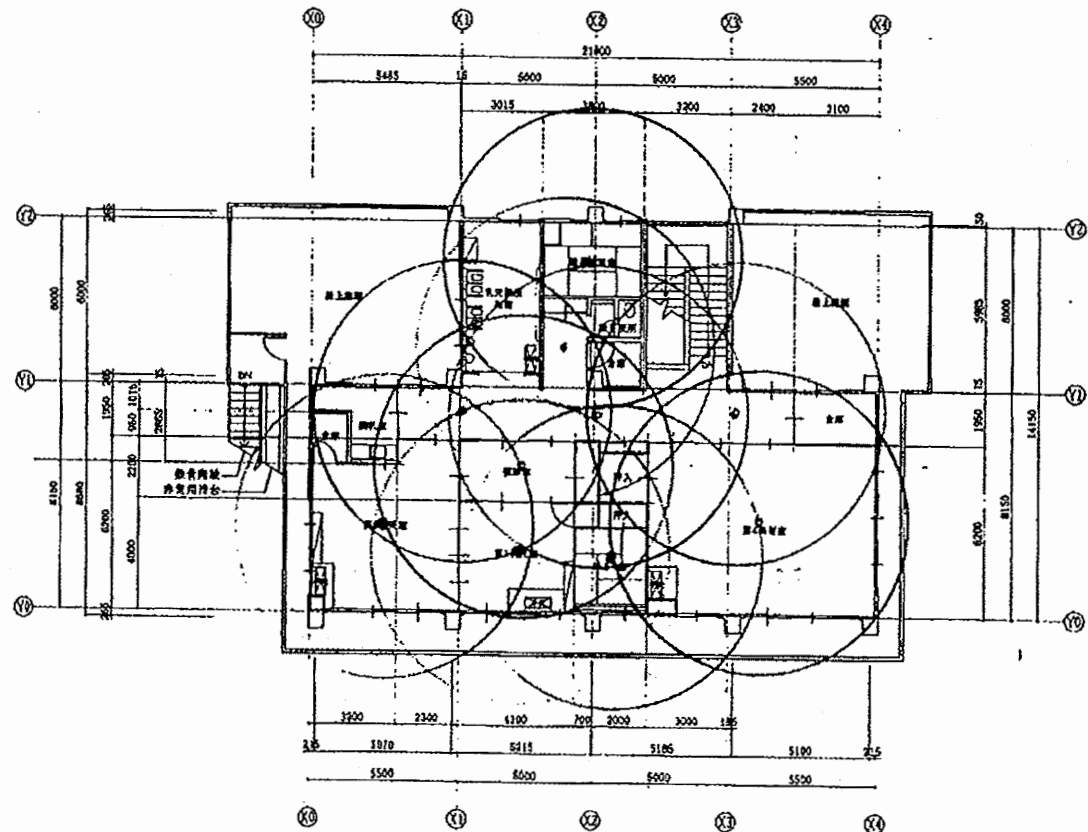

1階平面図

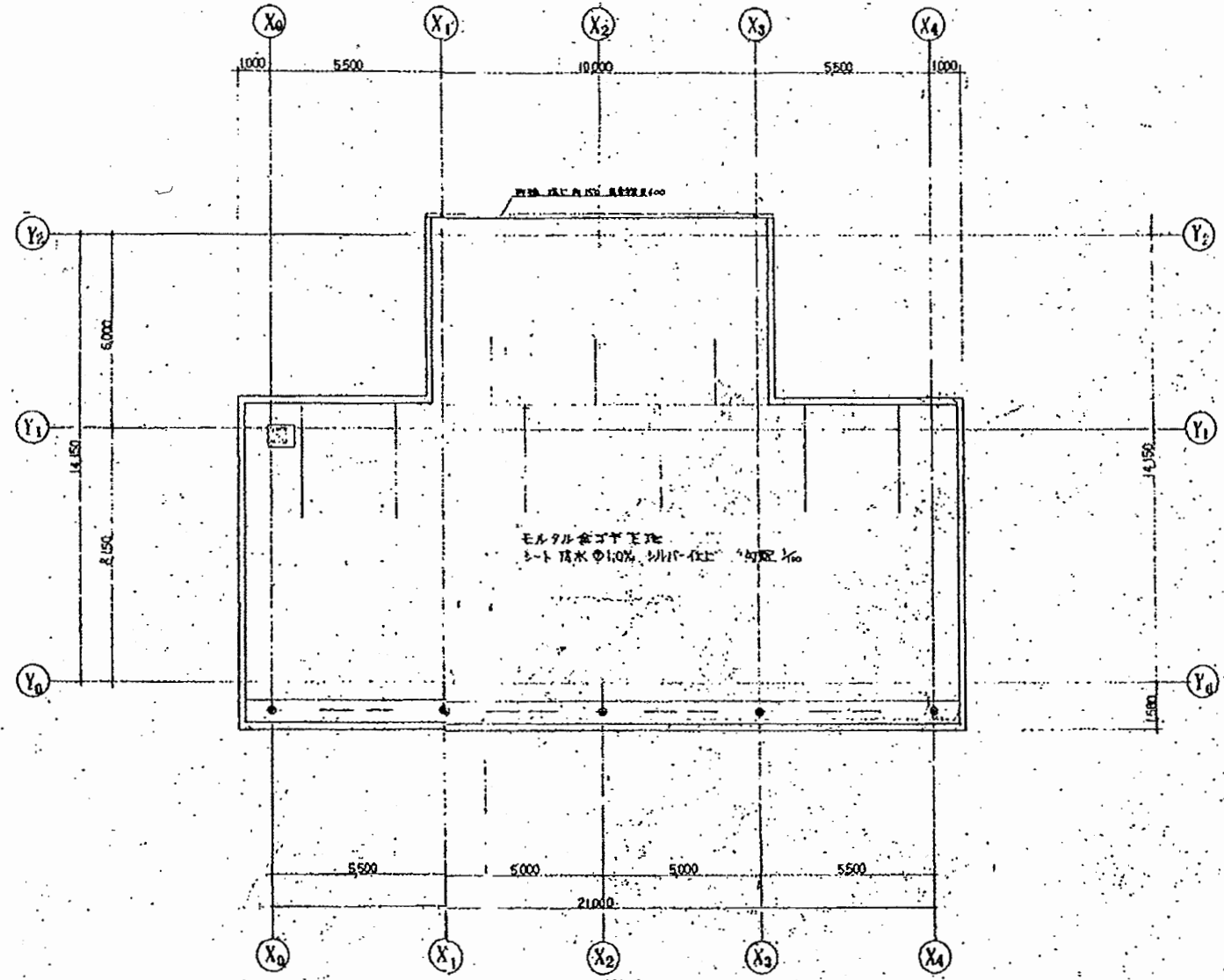

基礎平面図 1:100

ハイランド保育園

工事名	はぐくみかんほか10か所建築基準法第12条定期点検業務委託			設計者資格 氏名	級建築士登録第 号			課長	主査等	担当者	横須賀市 財務部 FM推進課
図面名称	図番	縮尺	S 1:200	作図	平成	年	月	日			

121BY-18	8
14A-50	8
S-118AS-3	8
切取	
L-230D	1
S-118AS-3	1
1 階	
330V-13	3
220V	4
75U	3

A	300・300・200"
B	280"
C	390"
D	450"
E	450・450・570"
F	300・300・510"
G	430"
H	370"
I	320"
J	260"
K	200"
L	450・450・800"

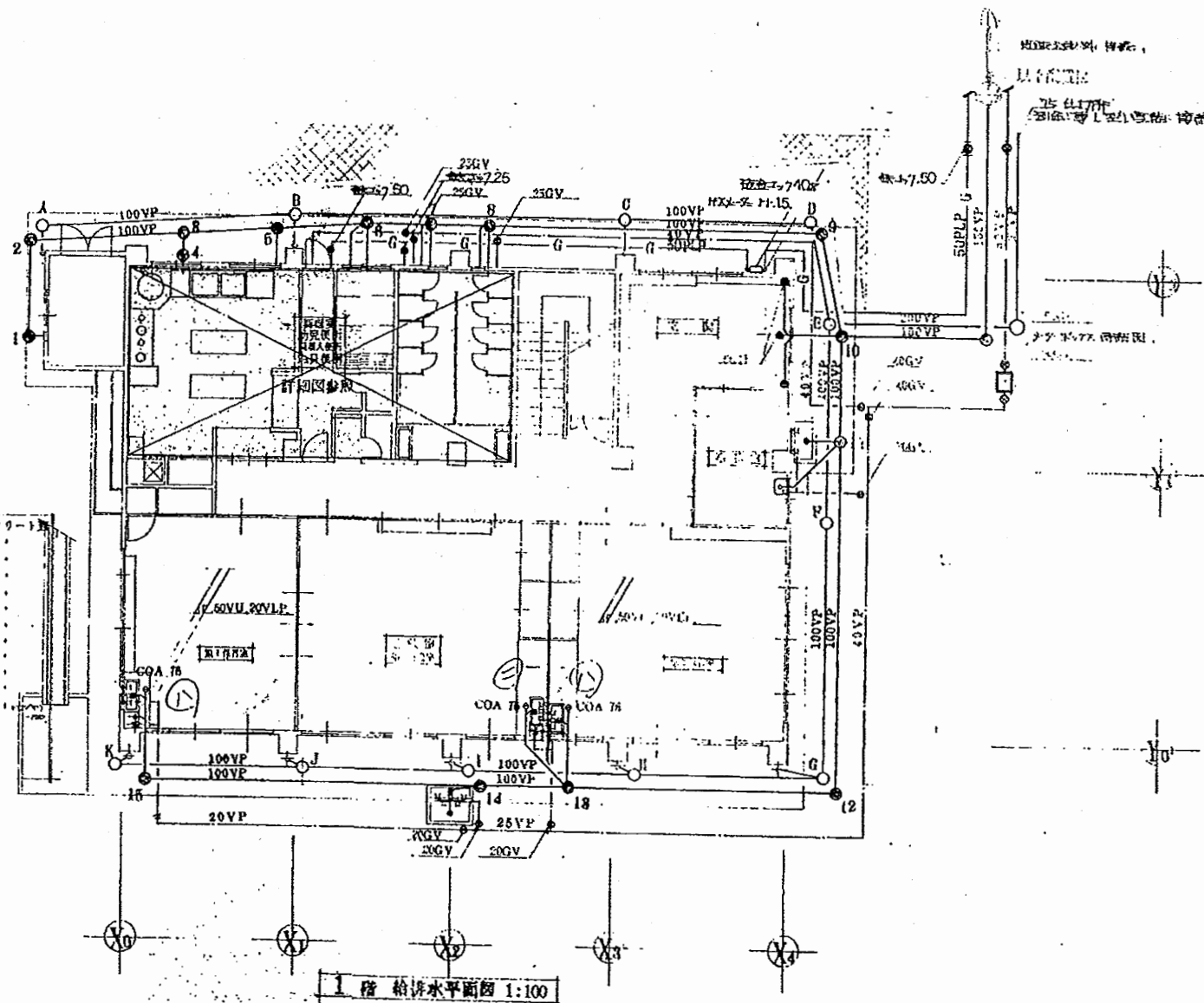

ハイランド保育園

工事名	はぐくみかんほか10か所建築基準法第12条定期点検業務委託			設計者資格 氏名	級建築士登録第 号			課長	主査等	担当者	横須賀市 財務部 FM推進課
図面名称	設備図	図番	縮尺	N.S	作図	平成 年 月 日					

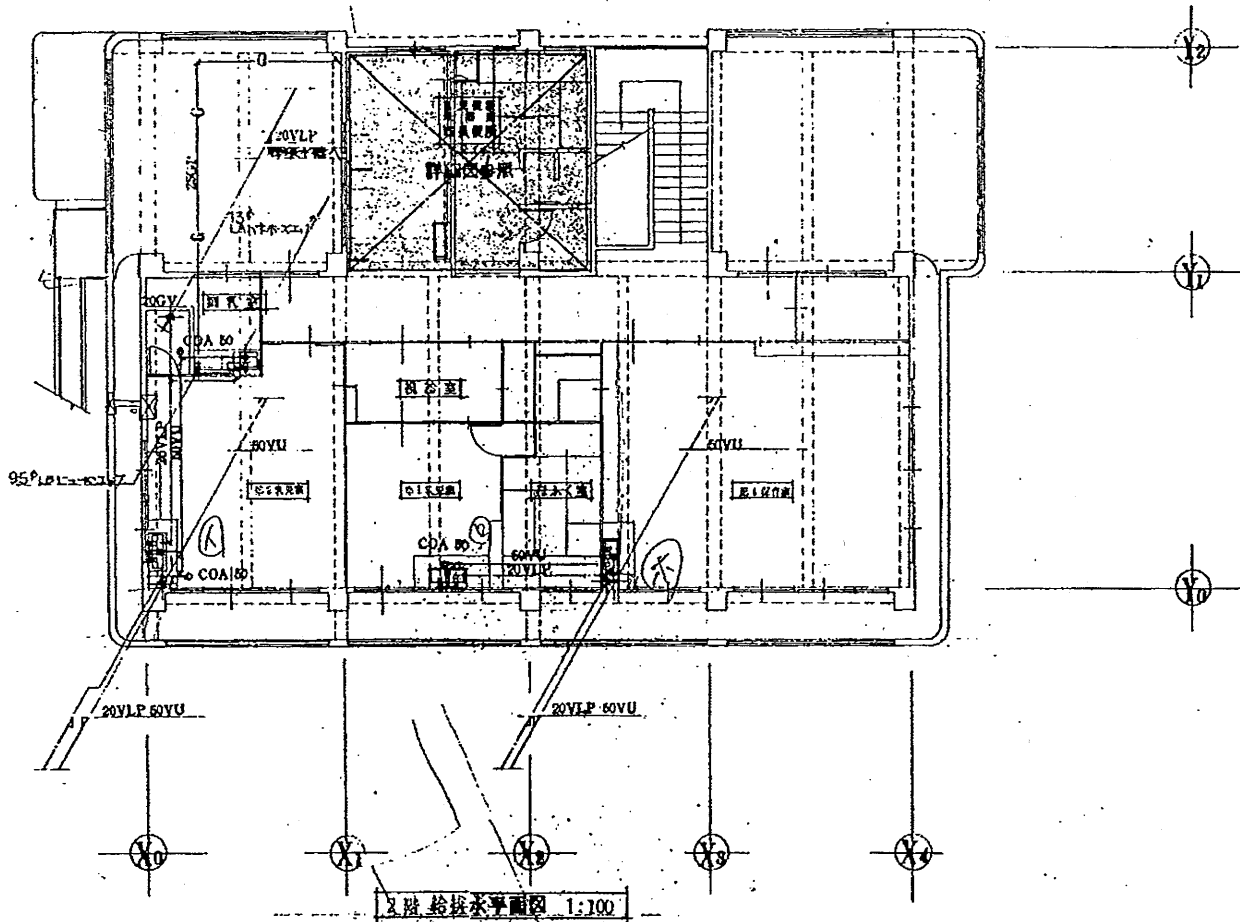

設備表

C-425 S-614	6
U-69	8
S-409B	1
T123BY-18	6
14A-50	2
FS-119AS-3	2
SK-22A	1

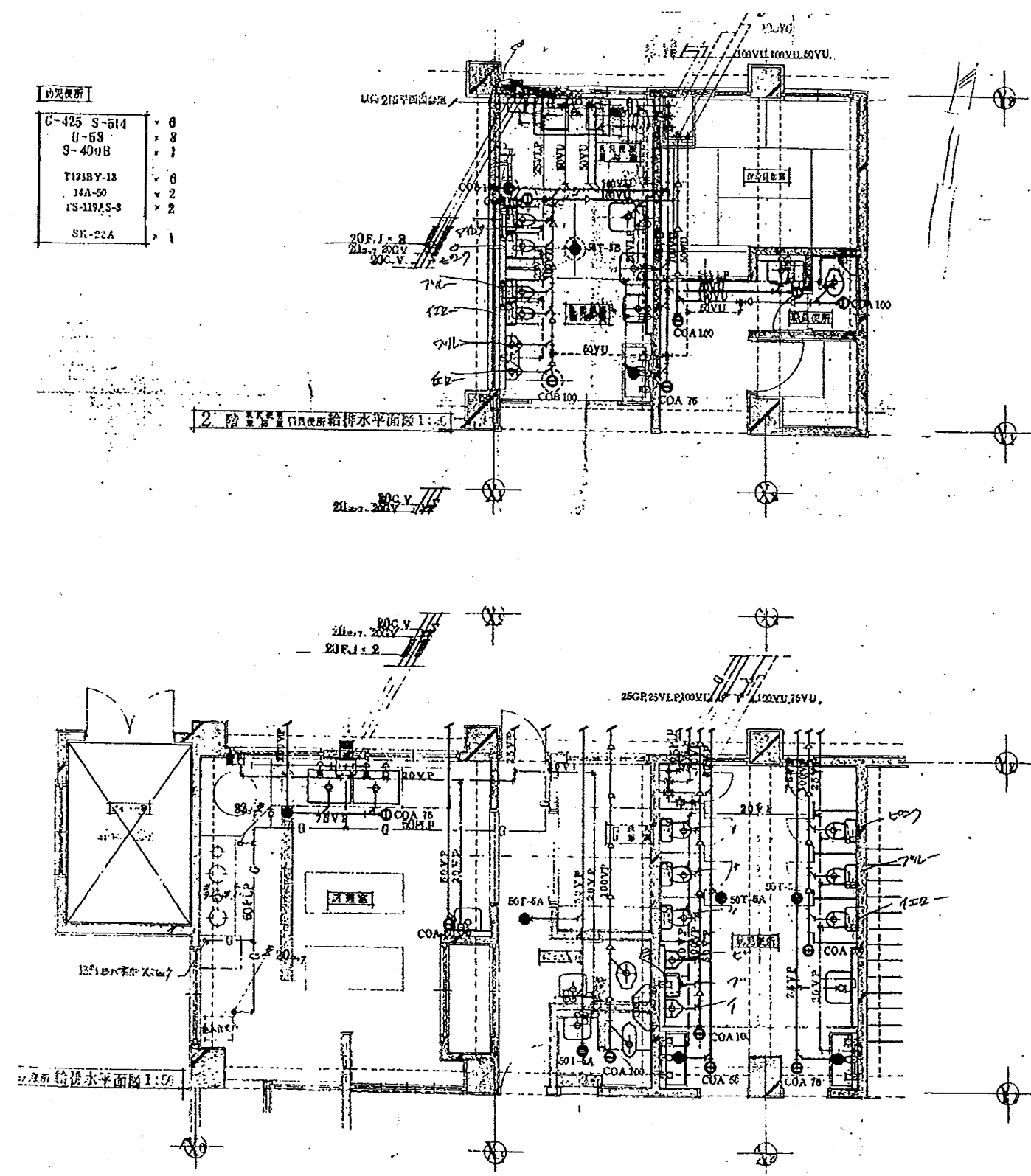

ハイランド保育園

工事名	はぐくみかんほか10か所建築基準法第12条定期点検業務委託			設計者資格 氏名	級建築士登録第 _____ 号			課長	主査等	担当者	横須賀市 財務部 FM推進課
図面名称	設備図	図番		縮尺	N.S	作図	平成 年 月 日				

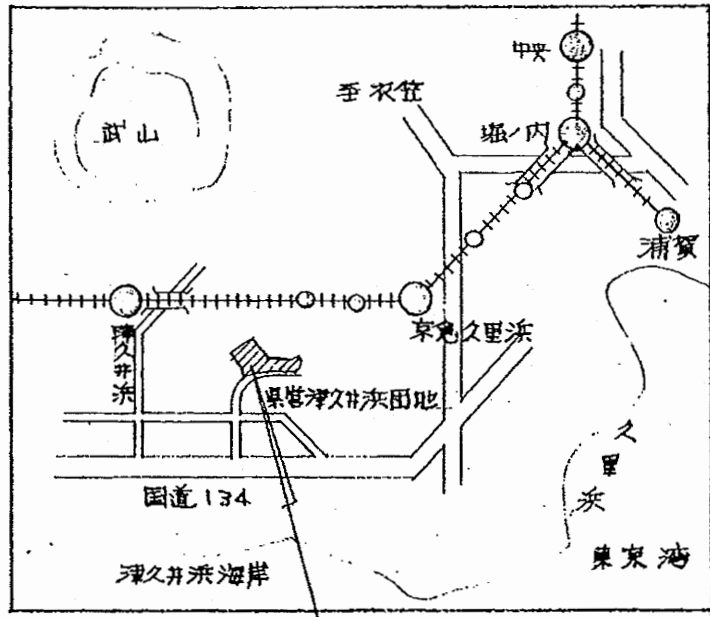

工事場所 横須賀市津久井 276

案内図

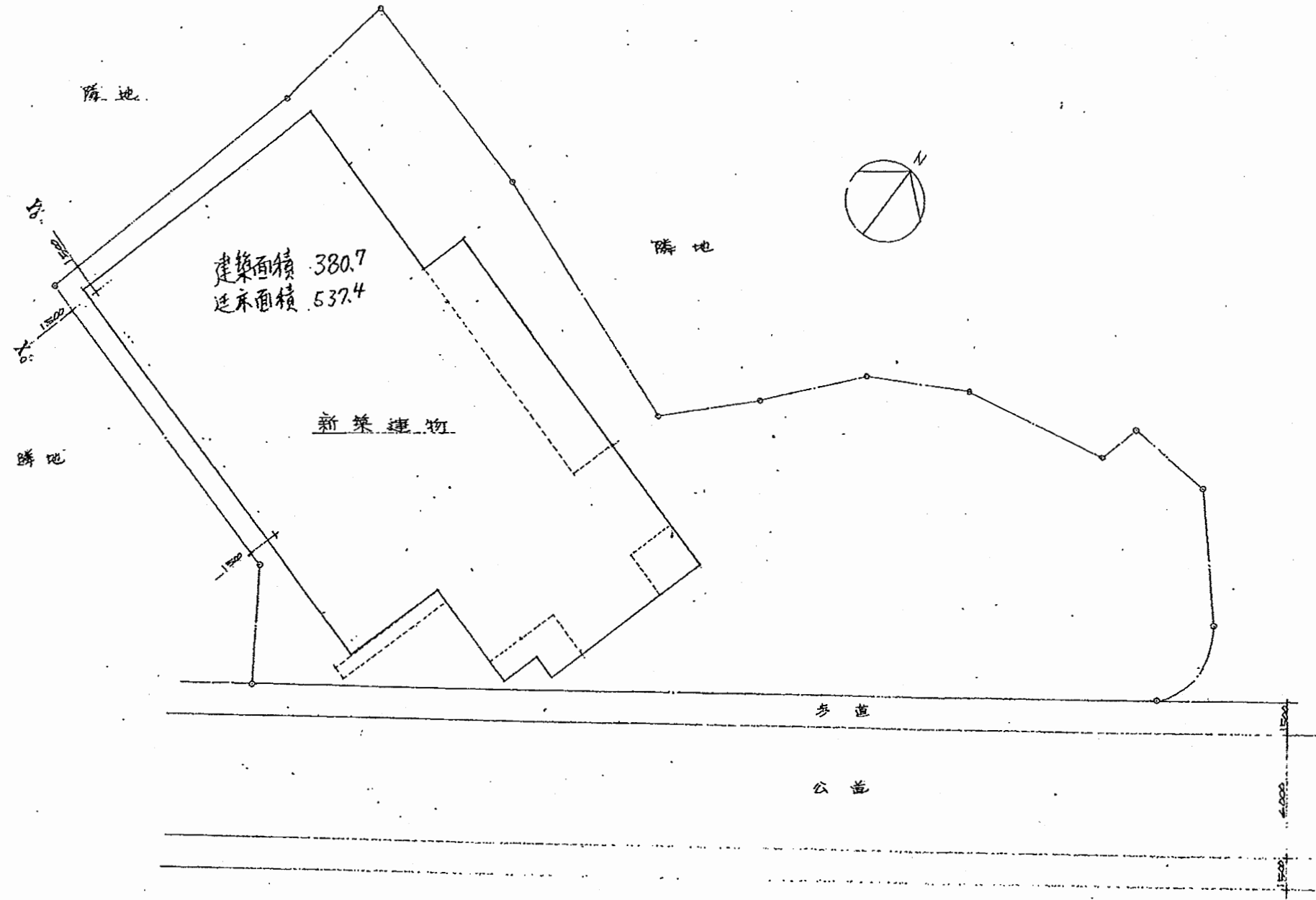

配置図 1:200

津久井保育園

工事名	はぐくみかんほか10か所建築基準法第12条定期点検業務委託			設計者資格 氏名	級建築士登録第 号			課長	主査等	担当者	横須賀市 財務部 FM推進課
図面名称	図番	縮尺	S 1:200	作図	平成	年	月	日			

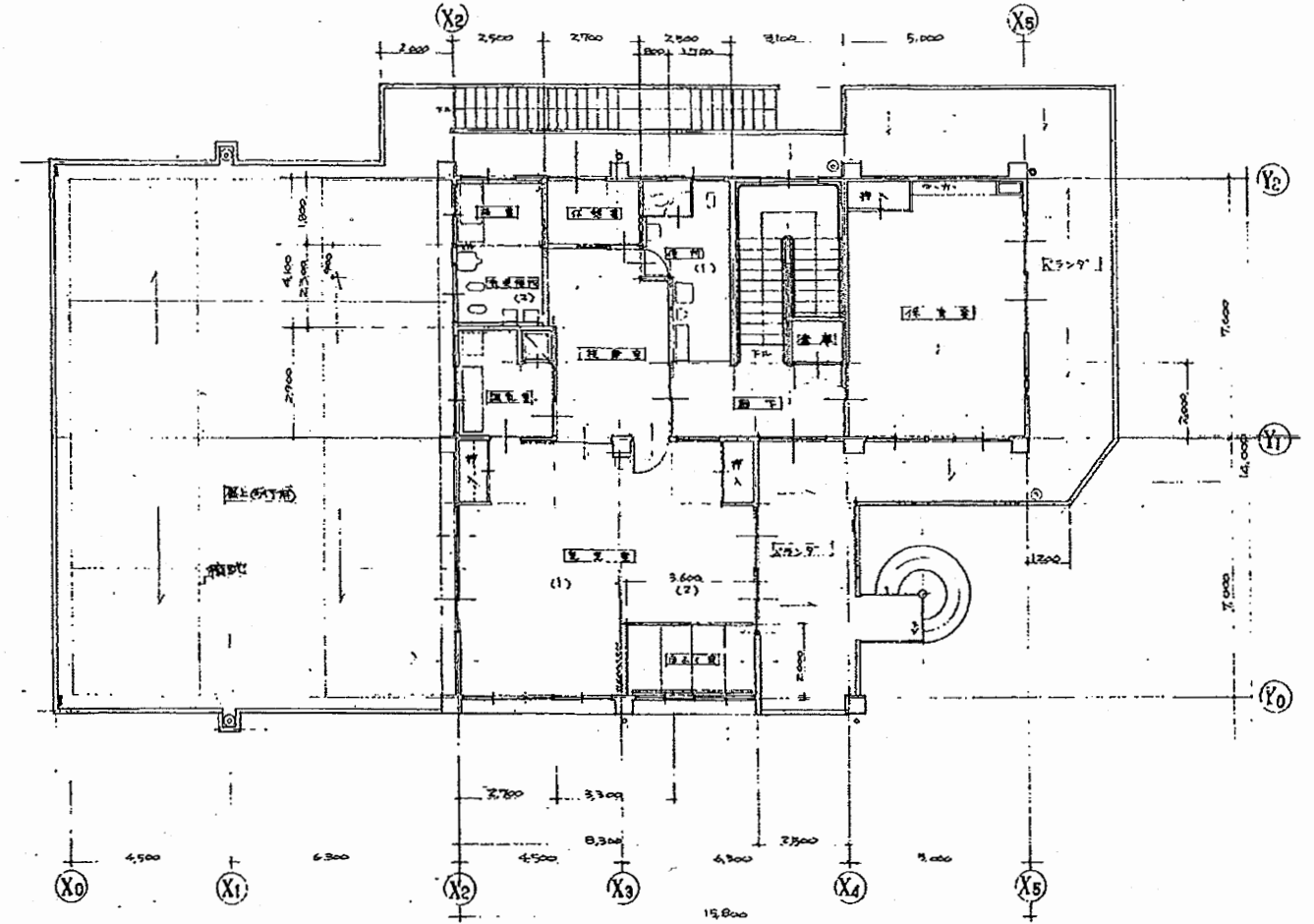
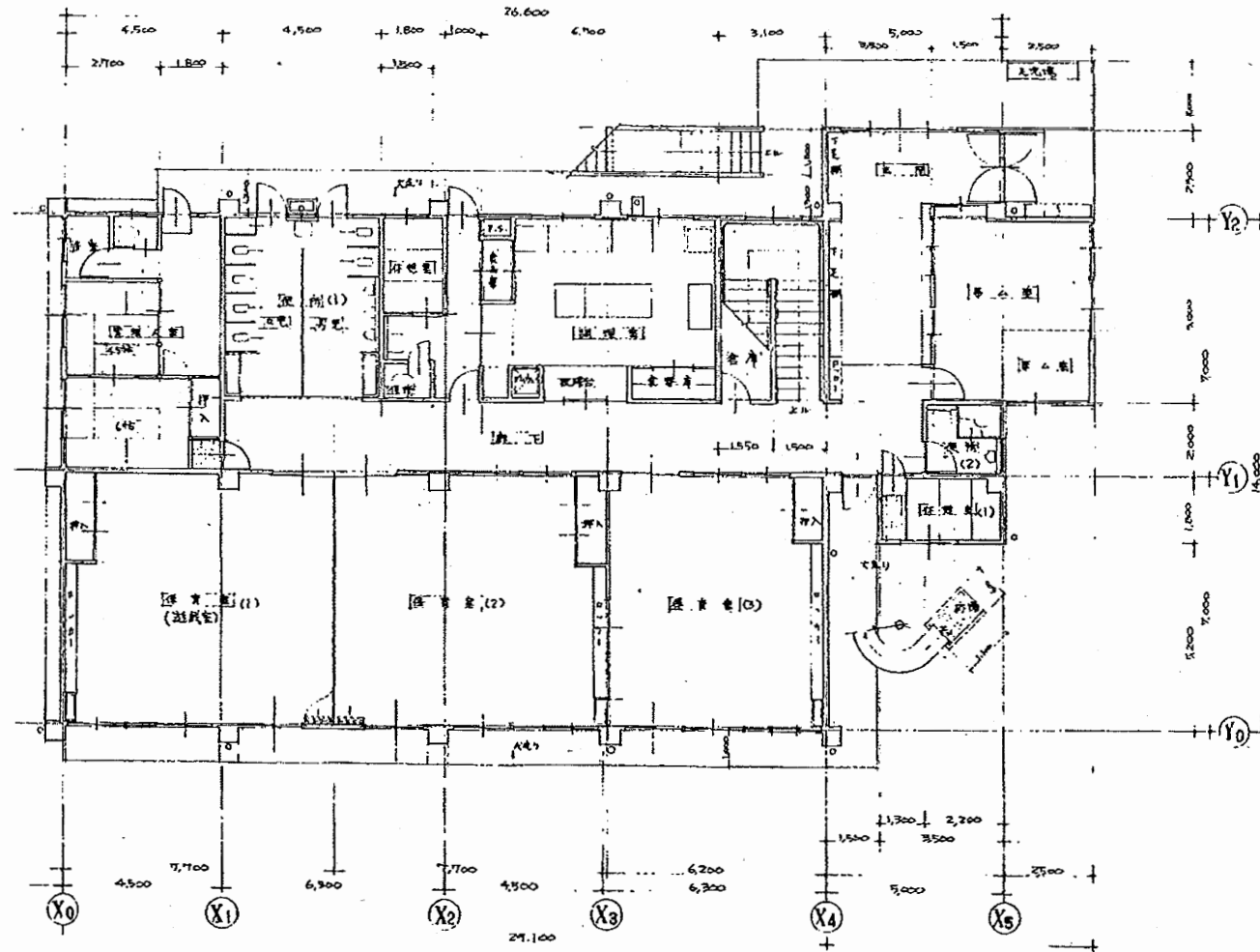

2階平面図 1:100

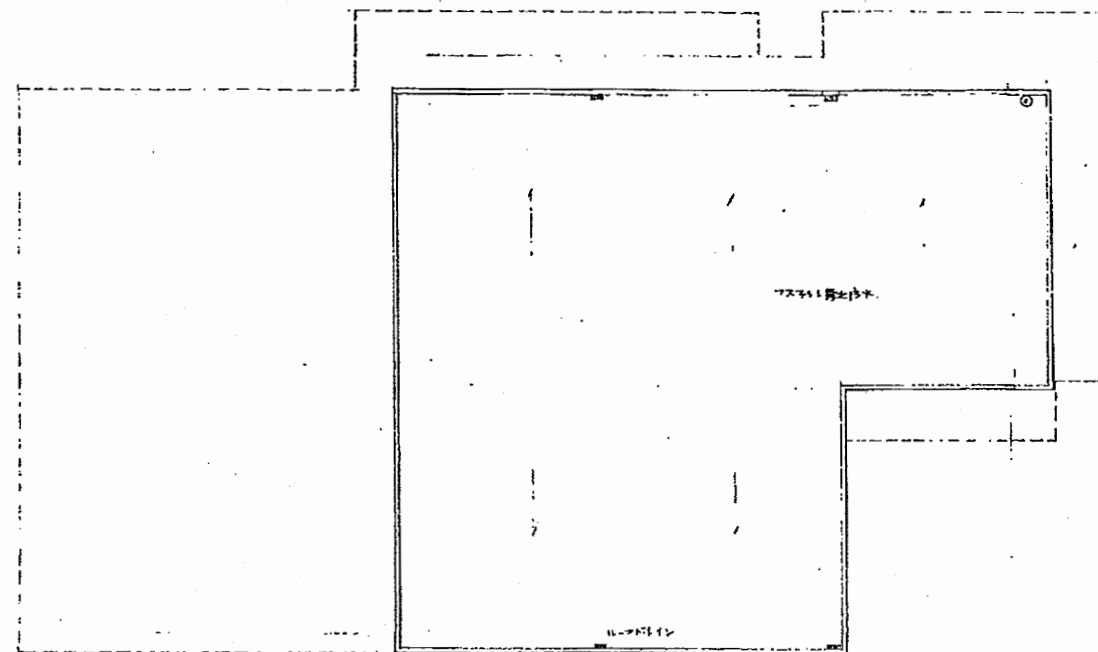

敷地状況図 1:100

津久井保育園

工事名	はぐくみかんほか10か所建築基準法第12条定期点検業務委託			設計者資格 氏名	級建築士登録第 号		課長	主査等	担当者	横須賀市 財務部 FM推進課
図面名称	図番	縮尺	S 1:200	作図	平成	年	月	日		

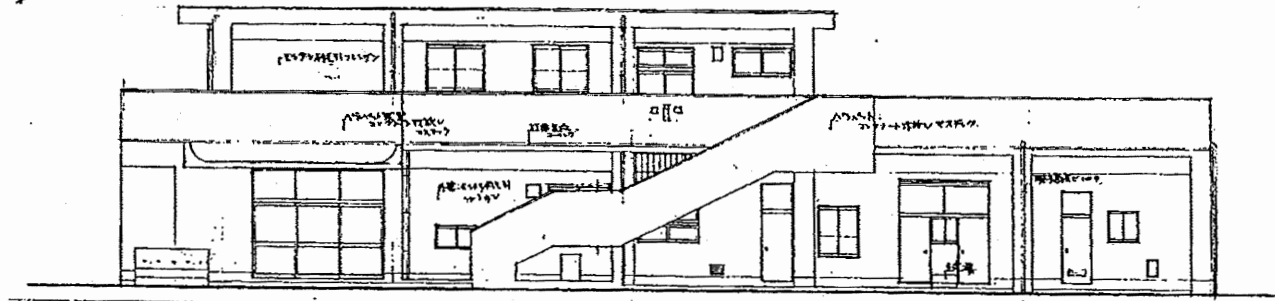

北立面図 1/100

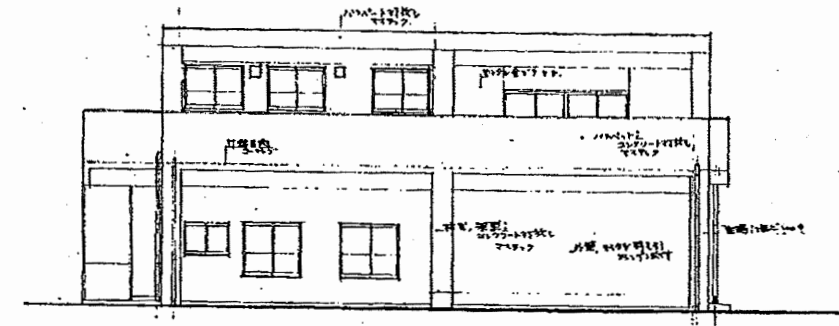

西立面図 1/100

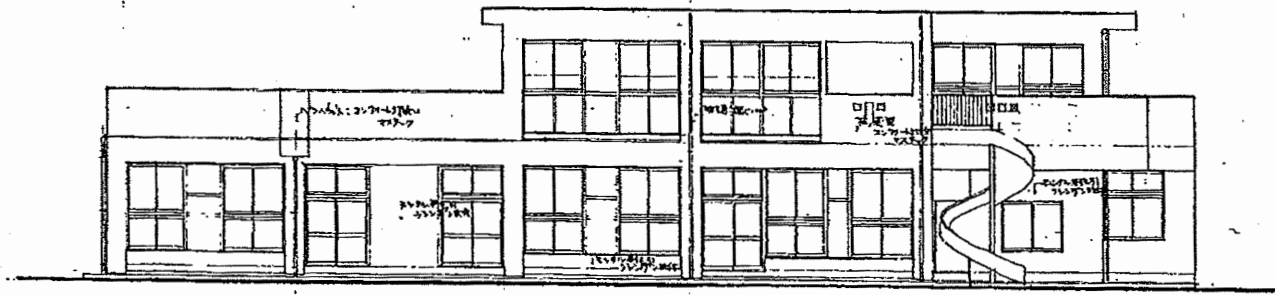

南立面図 1/100

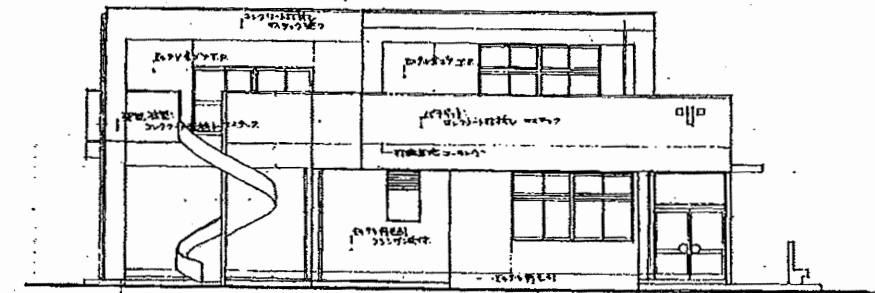

東立面図 1/100

津久井保育園

工事名	はぐくみかんほか10か所建築基準法第12条定期点検業務委託			設計者資格 氏名	級建築士登録第 号			課長	主査等	担当者	横須賀市 財務部 FM推進課
図面名称	図番	縮尺	S 1:200	作図	平成	年	月	日			

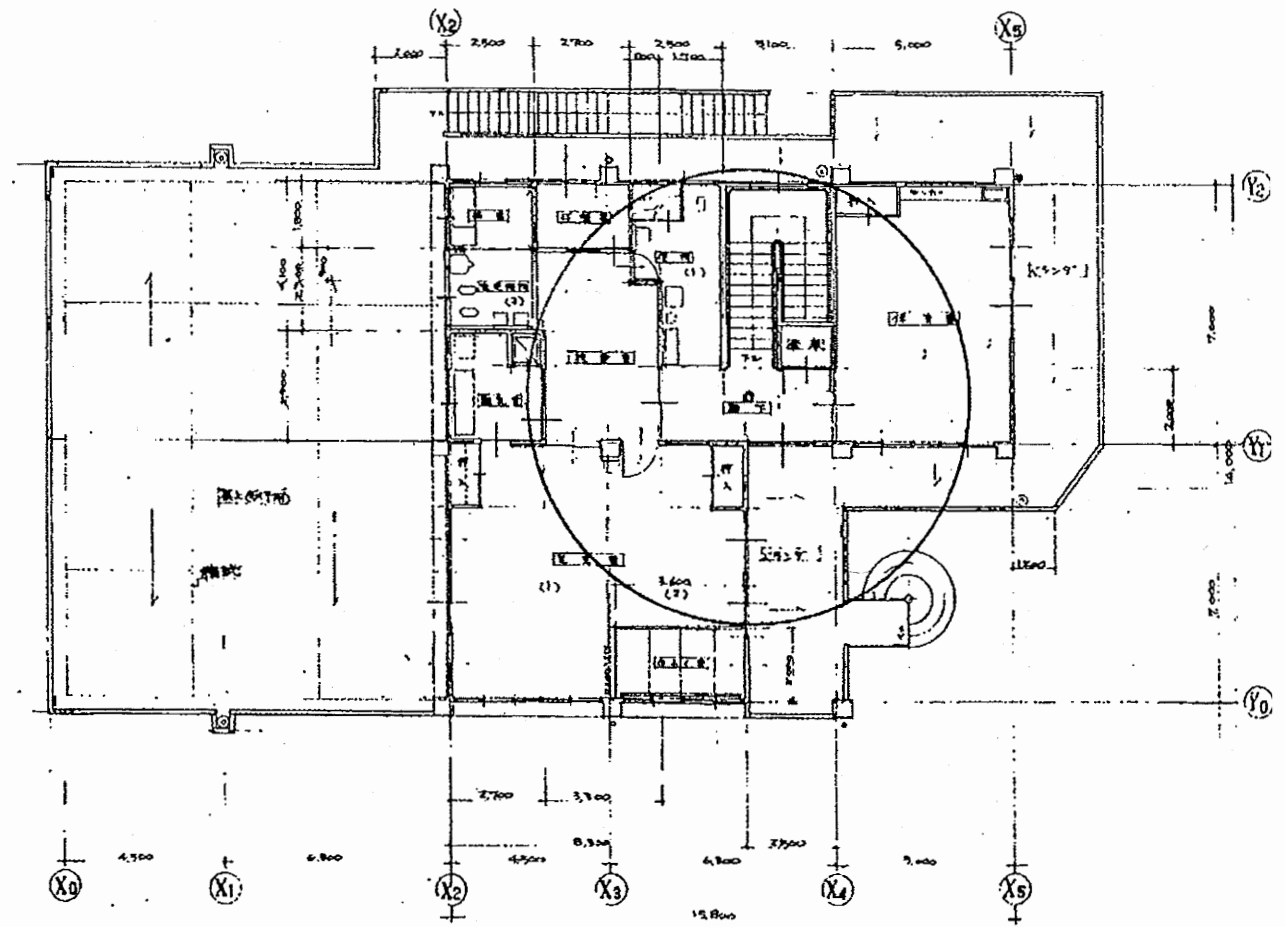
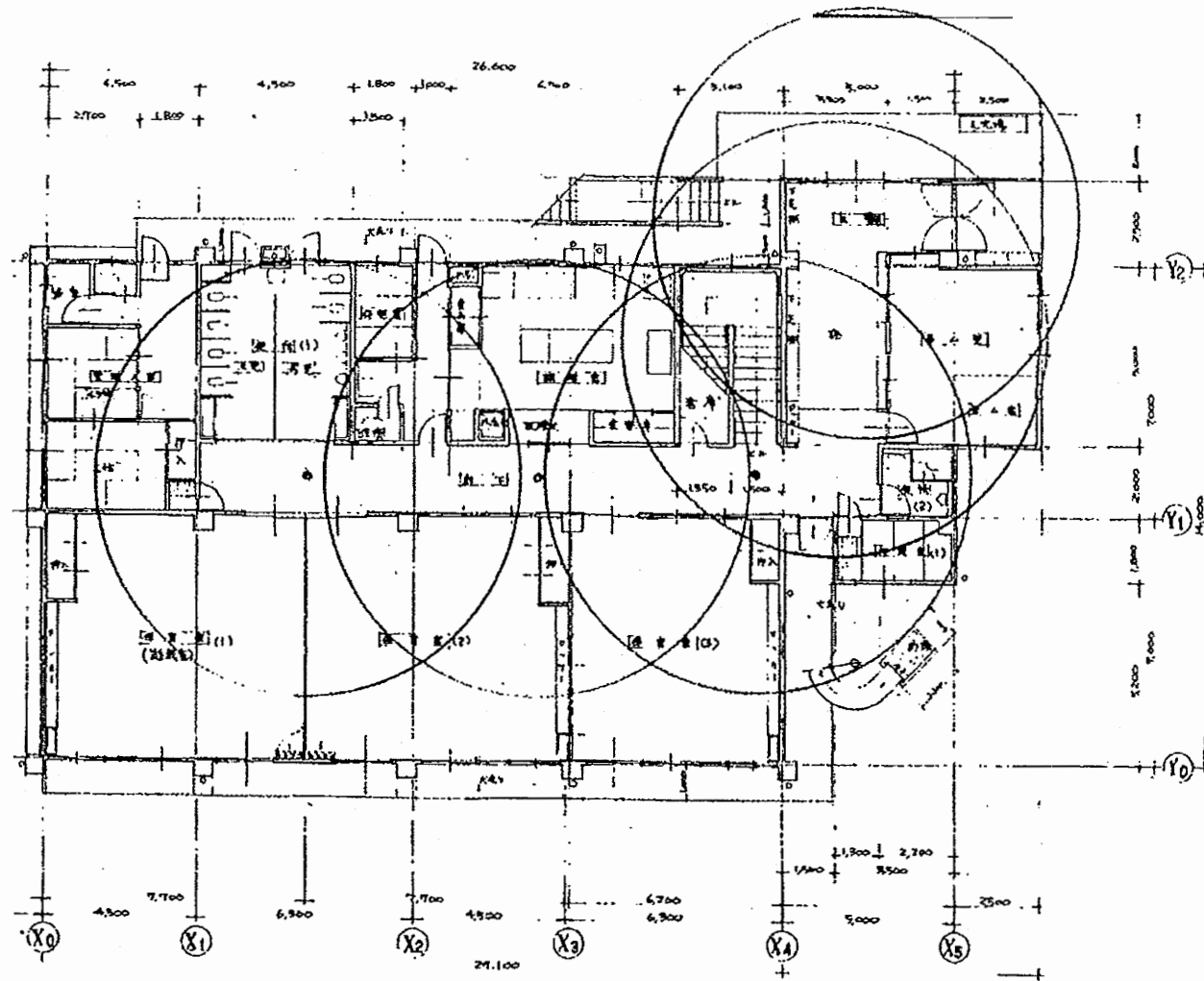

2階平面図 1:100

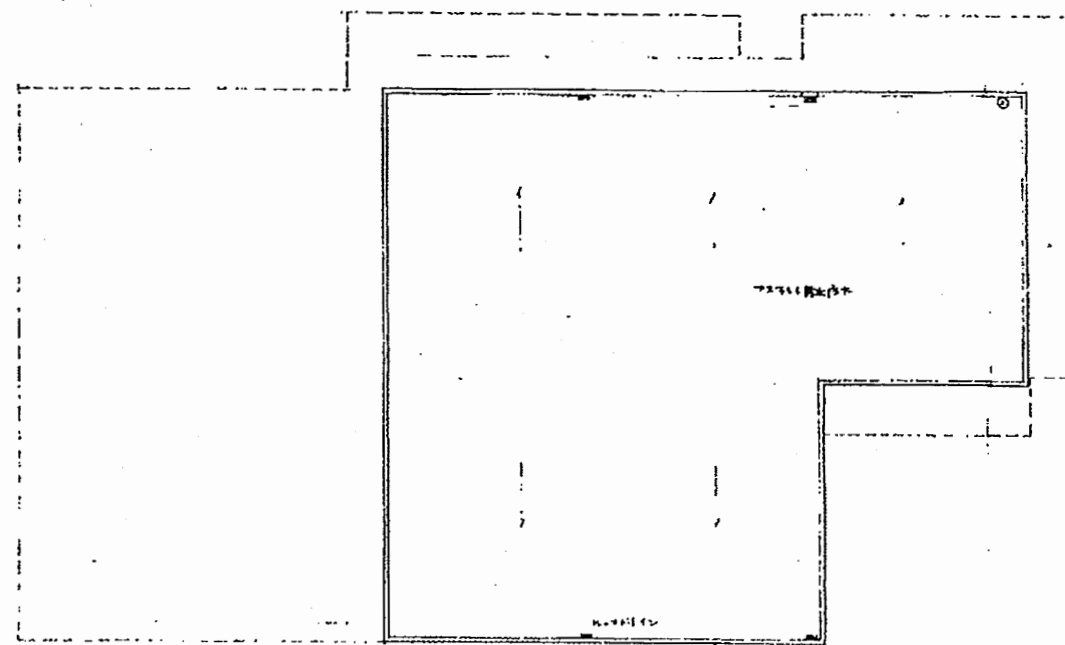

敷地状況図 1:100

津久井保育園

工事名	はぐくみかんほか10か所建築基準法第12条定期点検業務委託		設計者資格 氏名	級建築士登録第 号		課長	主査等	担当者	横須賀市 財務部 FM推進課
図面名称	図番	縮尺	S 1:200	作図	平成 年 月 日				

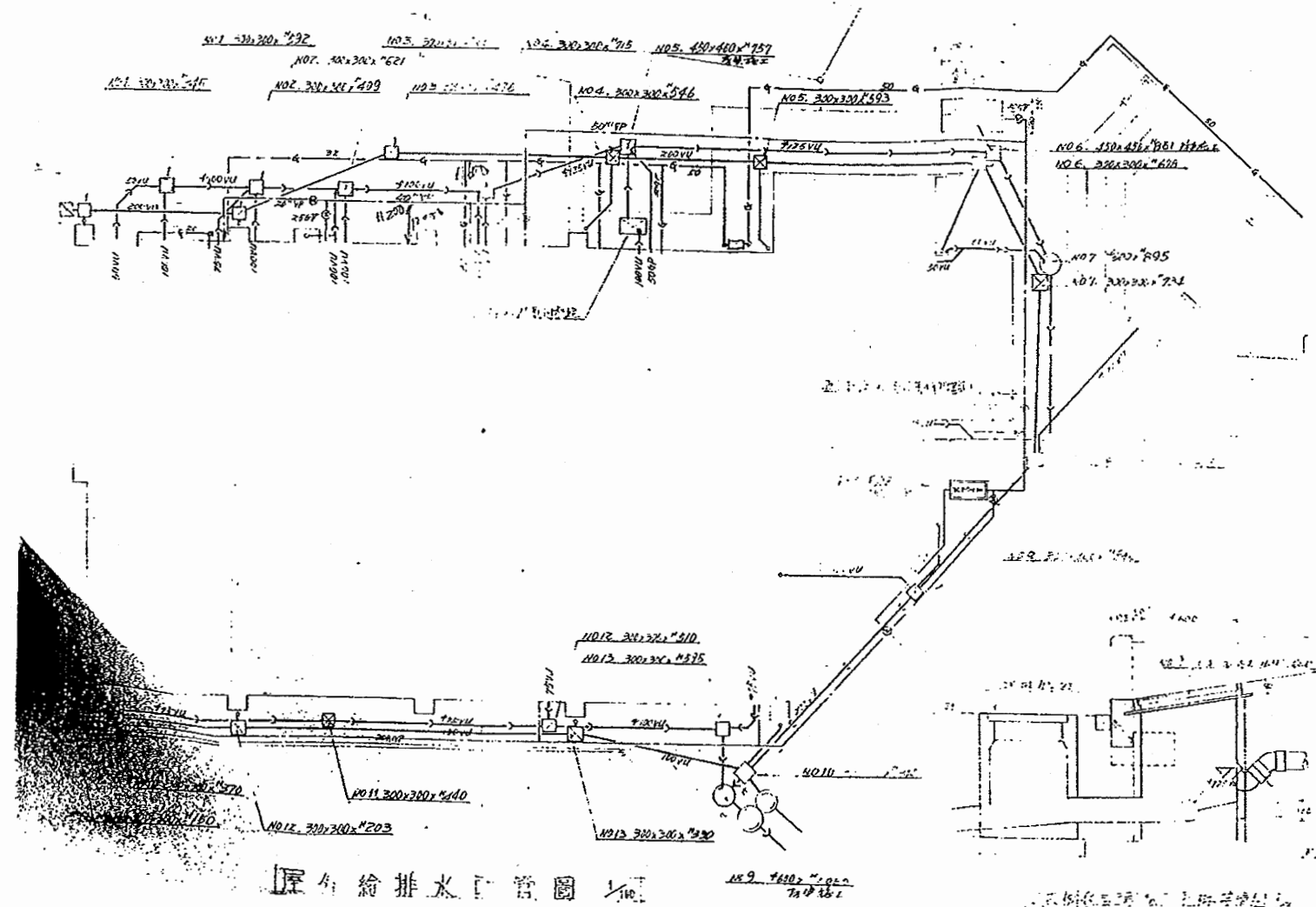

排水設備図

津久井保育園

工事名	はぐくみかんほか10か所建築基準法第12条定期点検業務委託			設計者資格 氏名	級建築士登録第 号			課長	主査等	担当者	横須賀市 財務部 FM推進課
図面名称	設備図	図番	縮尺	N.S	作図	平成 年 月 日					

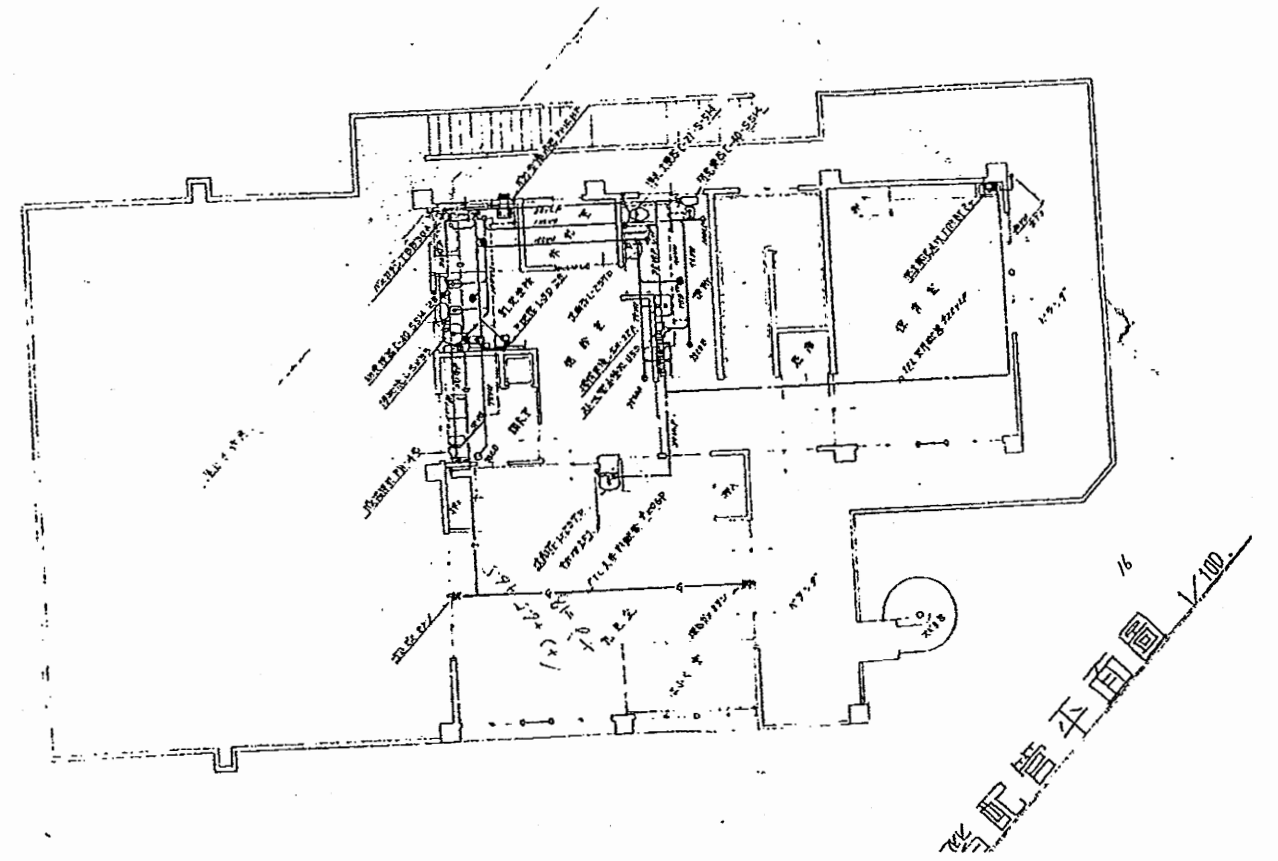
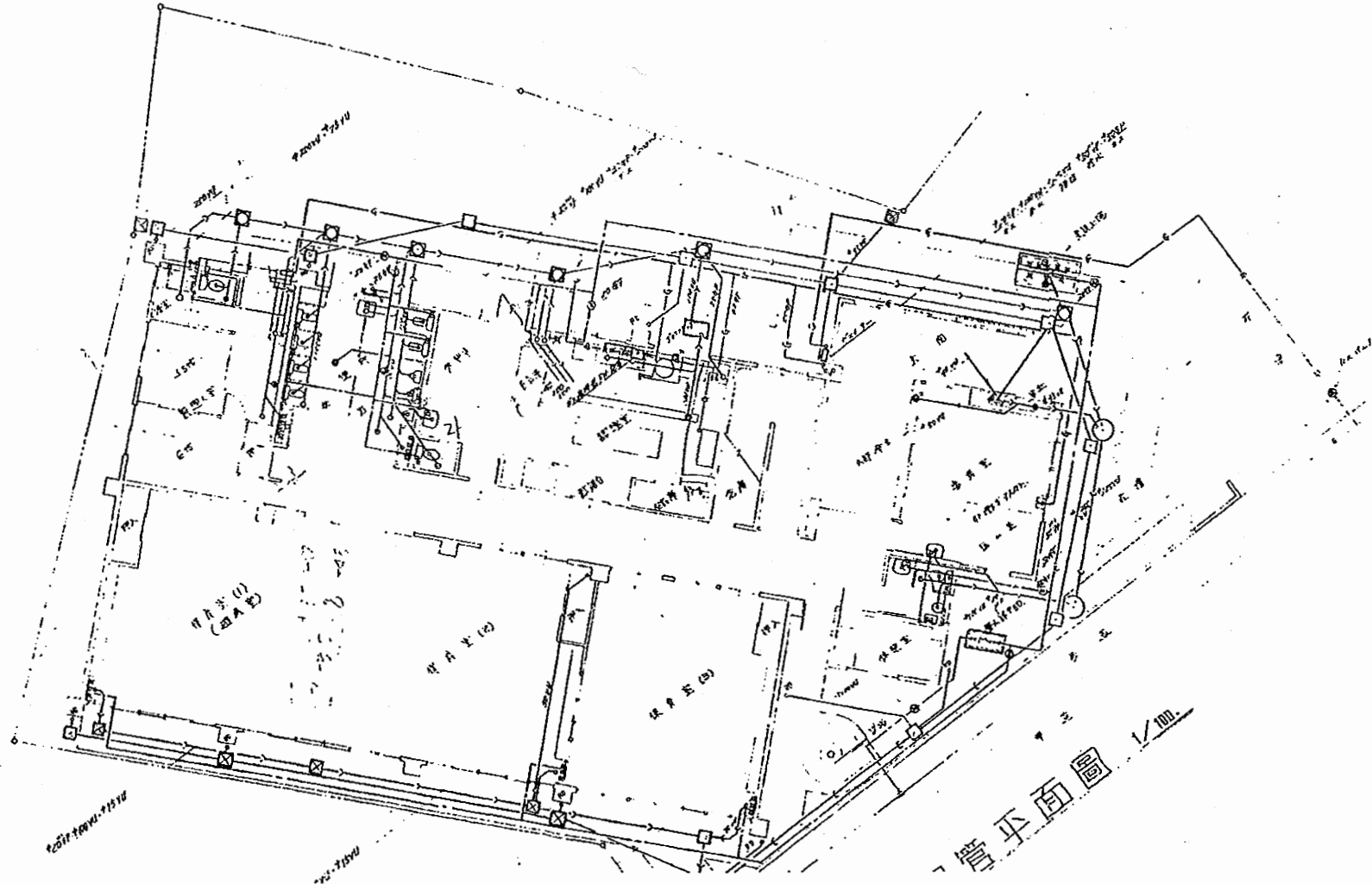

津久井保育園

工事名	はぐくみかんほか10か所建築基準法第12条定期点検業務委託			設計者資格 氏名	級建築士登録第 号			課長	主査等	担当者	横須賀市 財務部 FM推進課
図面名称	設備図	図番	縮尺	N.S	作図	平成 年 月 日					

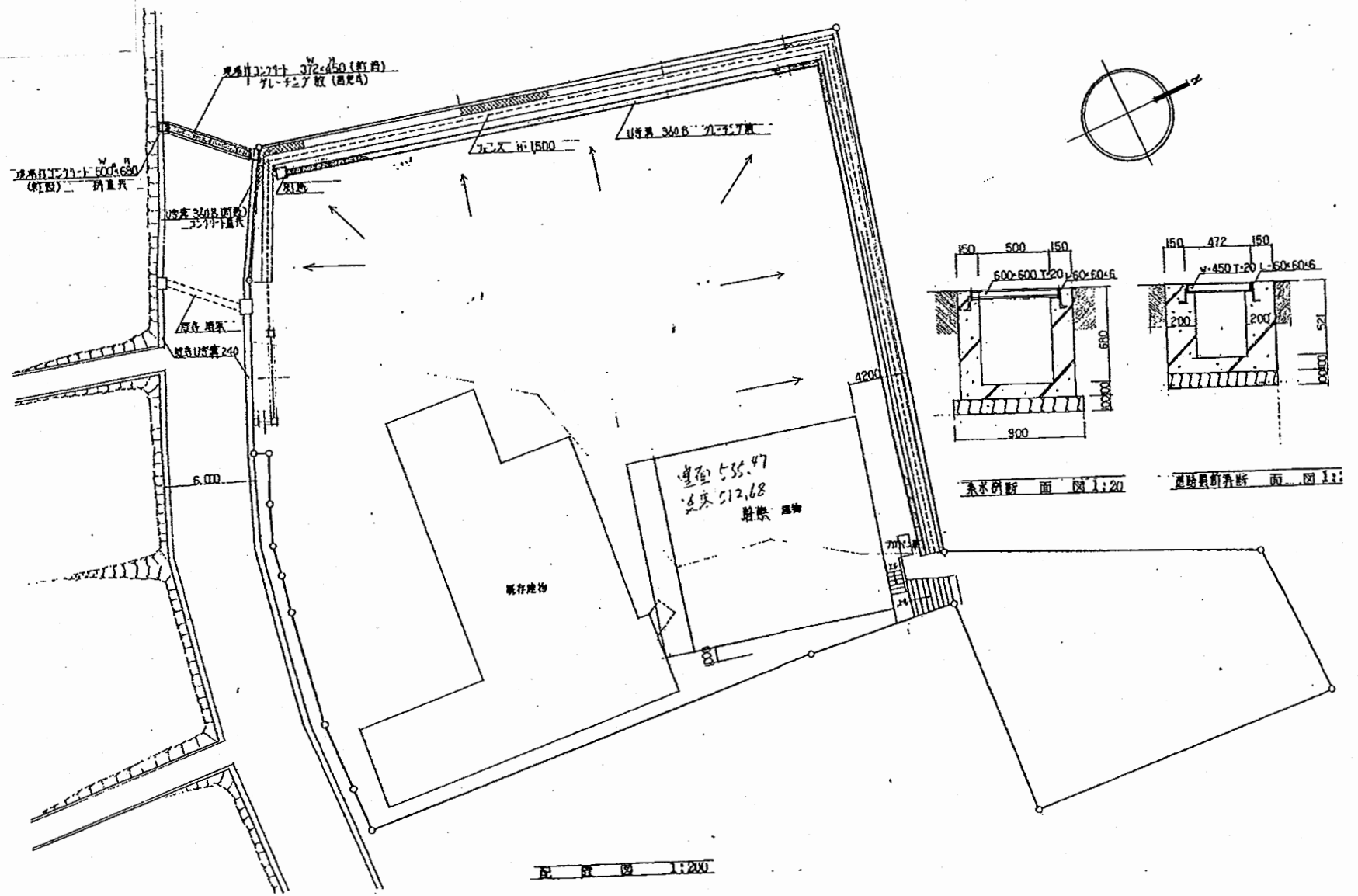
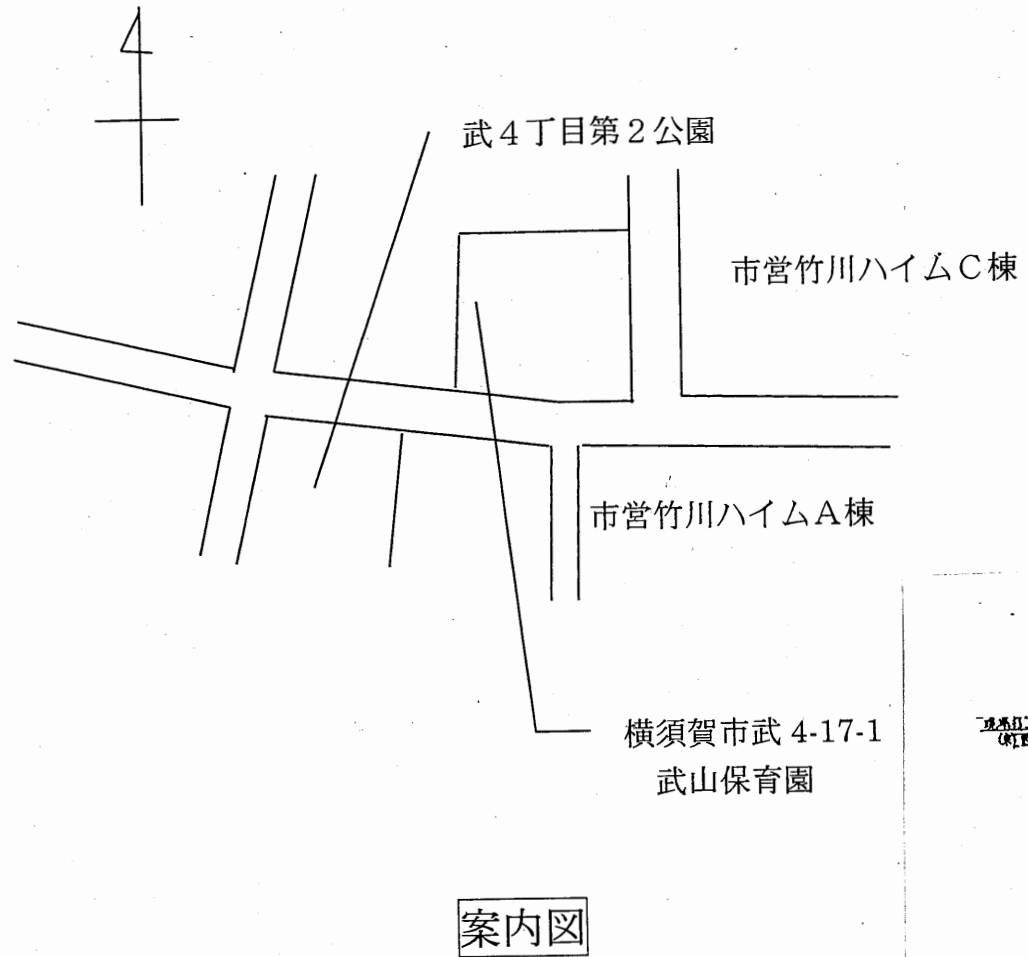

武山保育園

工事名	はぐくみかんほか10か所建築基準法第12条定期点検業務委託			設計者資格 氏名	級建築士登録第 号			課長	主査等	担当者	横須賀市 財務部 FM推進課
図面名称	図番	縮尺	S 1:200	作図	平成	年	月	日			

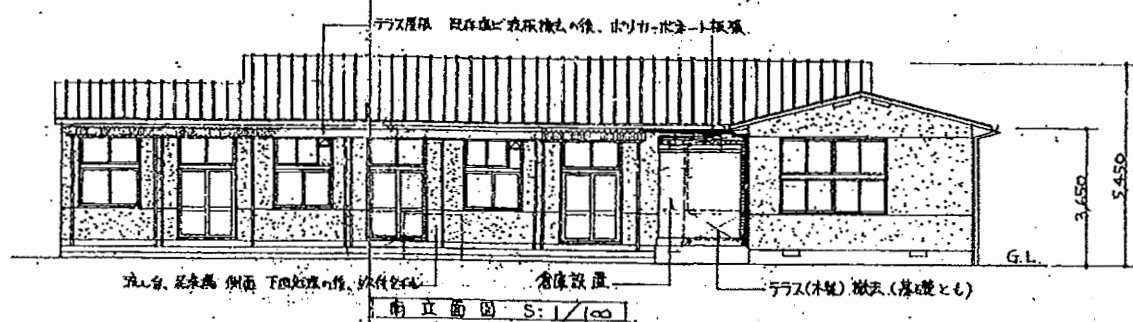
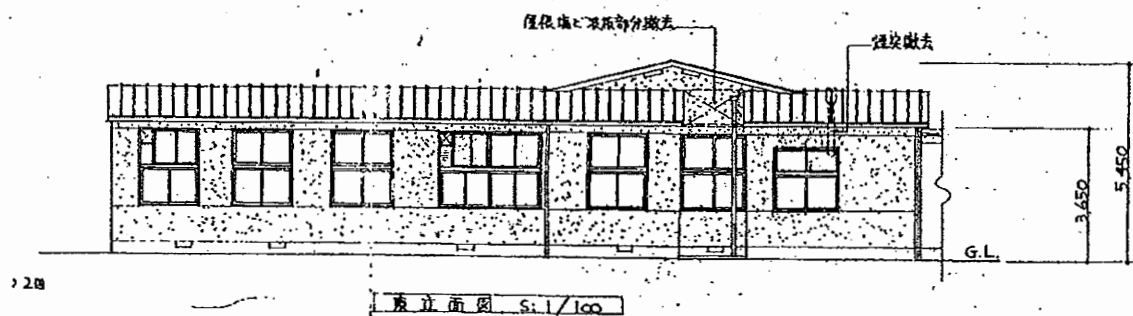
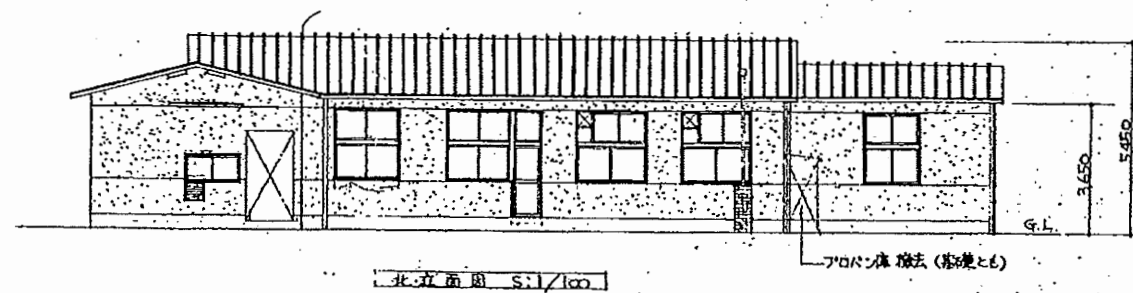
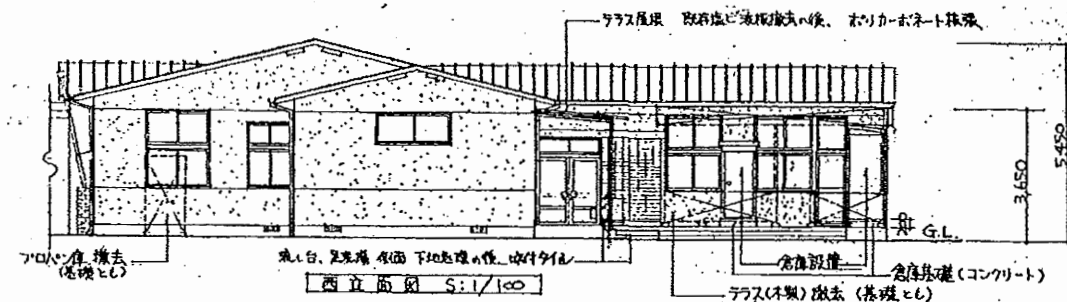
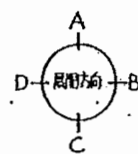
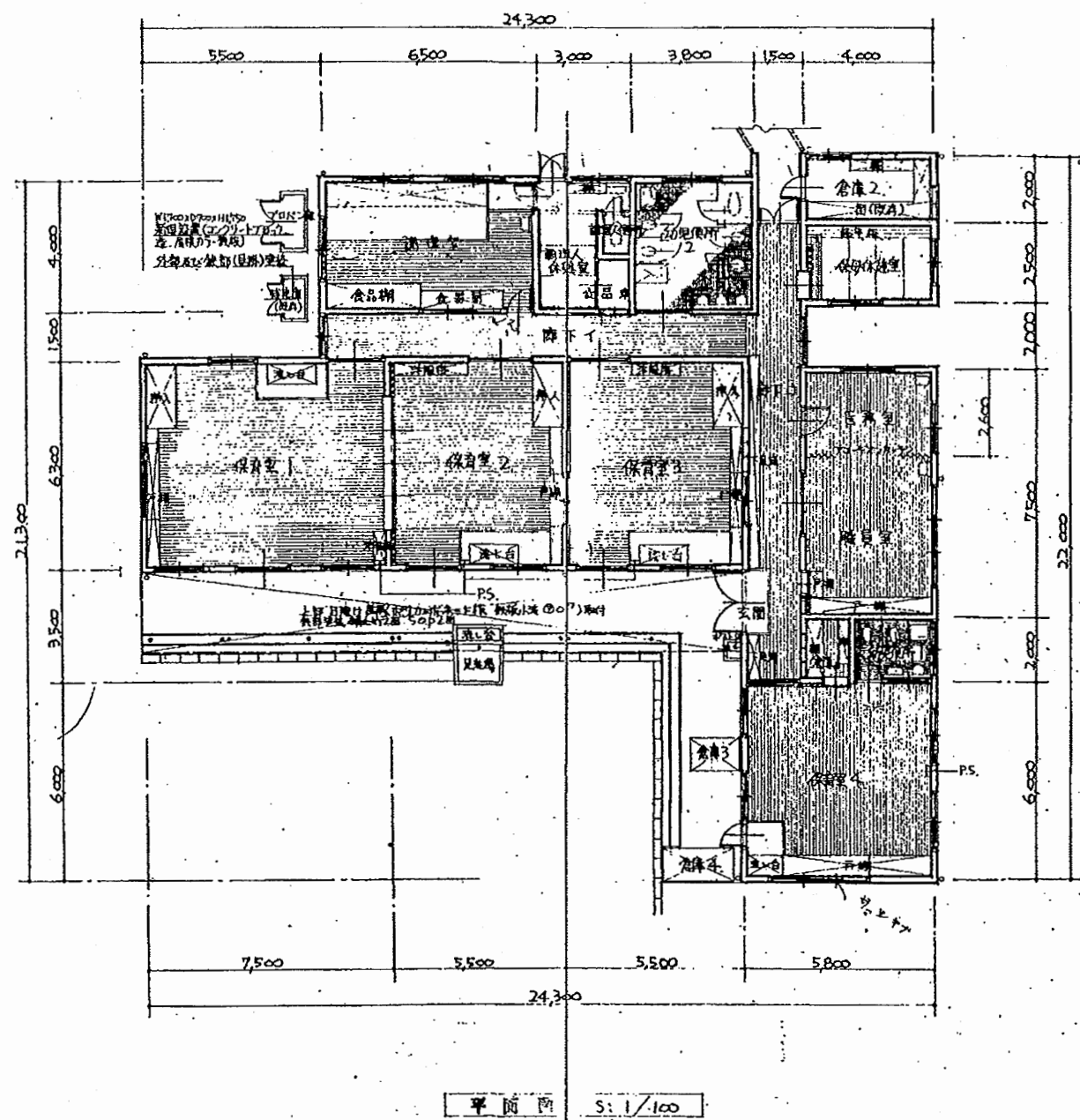

武山保育園

工事名	はぐくみかんほか10か所建築基準法第12条定期点検業務委託			設計者資格 氏名	級建築士登録第 _____ 号			課長	主査等	担当者	横須賀市 財務部 FM推進課
図面名称	図番	縮尺	S 1:200	作図	平成	年	月	日			

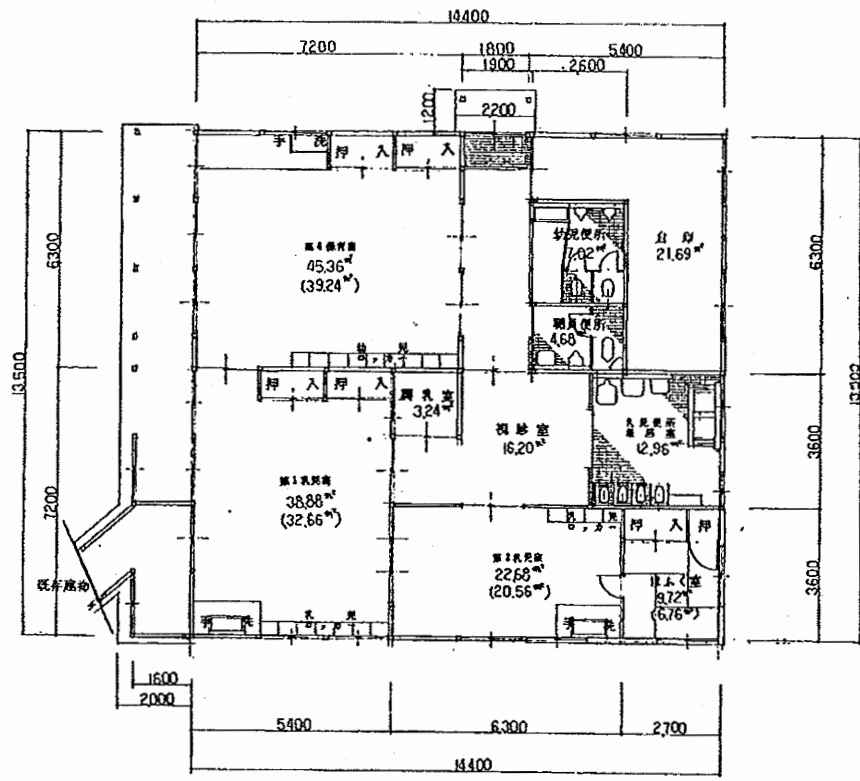

平面図 1:100

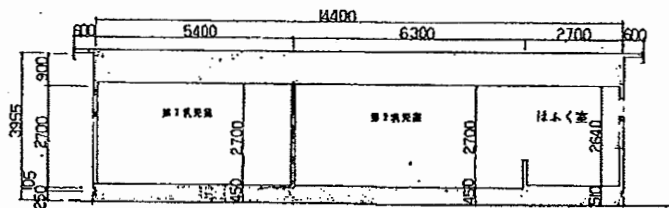

断面図 1:100

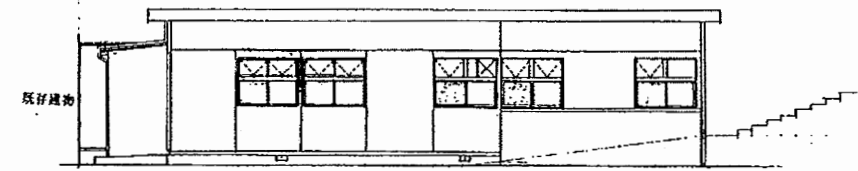

東立面図 1:100

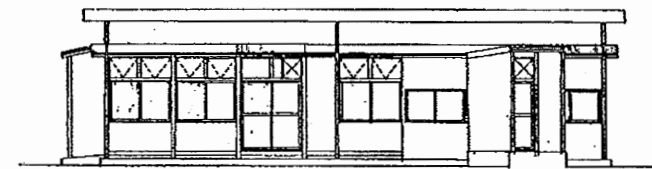

南立面図 1:100

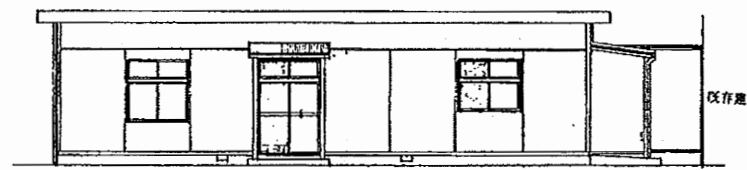

西立面図 1:100

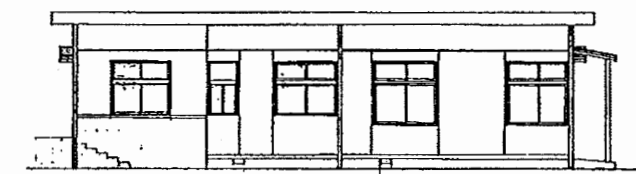

北立面図 1:100

武山保育園

工事名	はぐくみかんほか10か所建築基準法第12条定期点検業務委託			設計者資格 氏名	級建築士登録第 号			課長	主査等	担当者	横須賀市 財務部 FM推進課
図面名称	図番	縮尺	S 1:200	作図	平成	年	月	日			

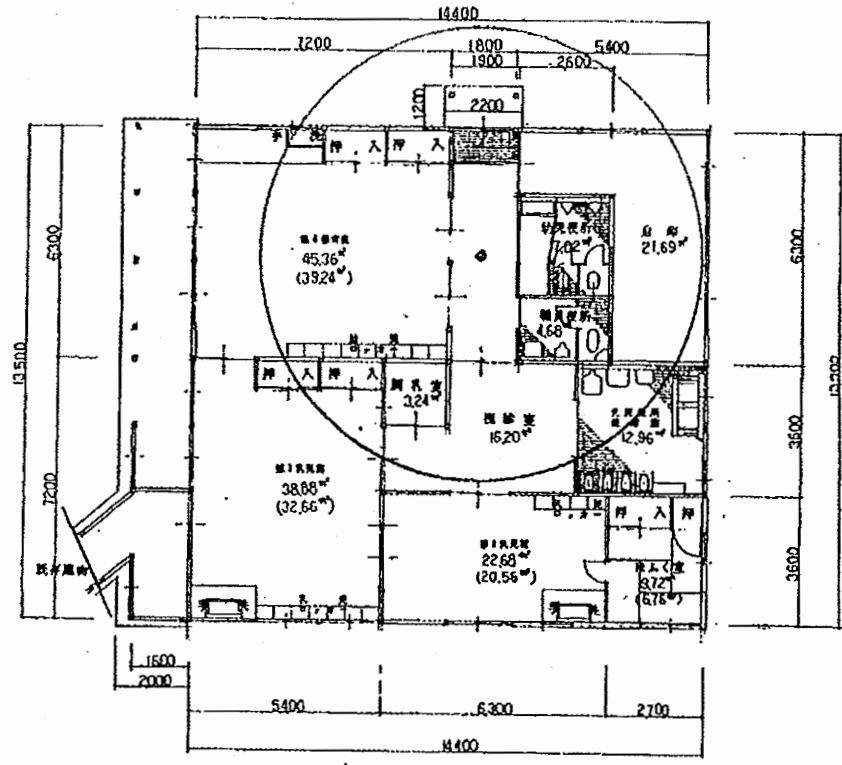

平面図 1:100

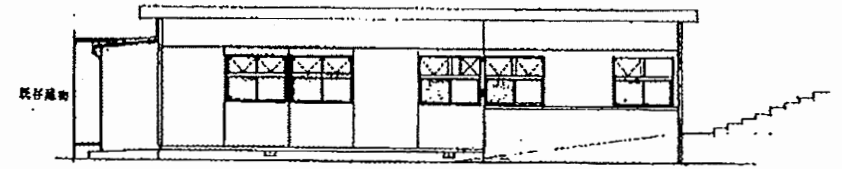

東立面図 1:100

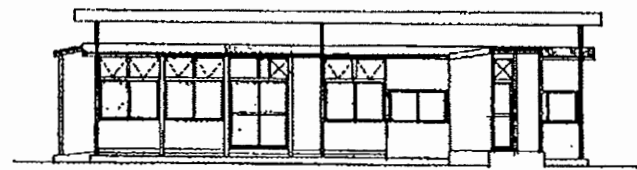

南立面図 1:100

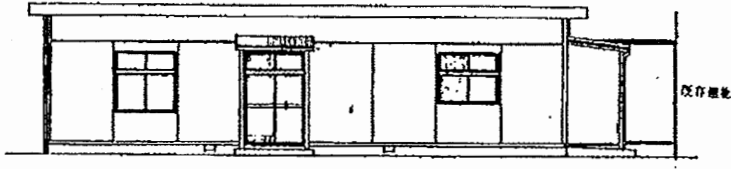

西立面図 1:100

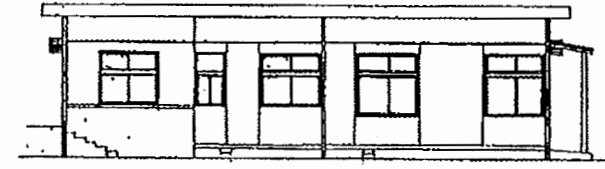

北立面図 1:100

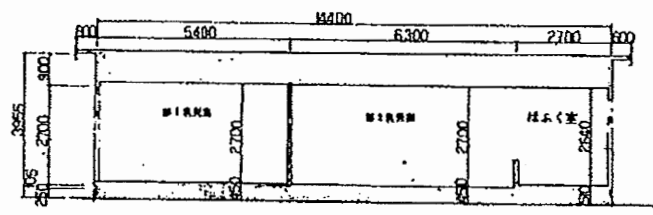

断面図 1:100

武山保育園

工事名	はぐくみかんほか10か所建築基準法第12条定期点検業務委託			設計者資格 氏名	級建築士登録第 号			課長	主査等	担当者	横須賀市 財務部 FM推進課
図面名称	図番	縮尺	S 1:200	作図	平成	年	月	日			

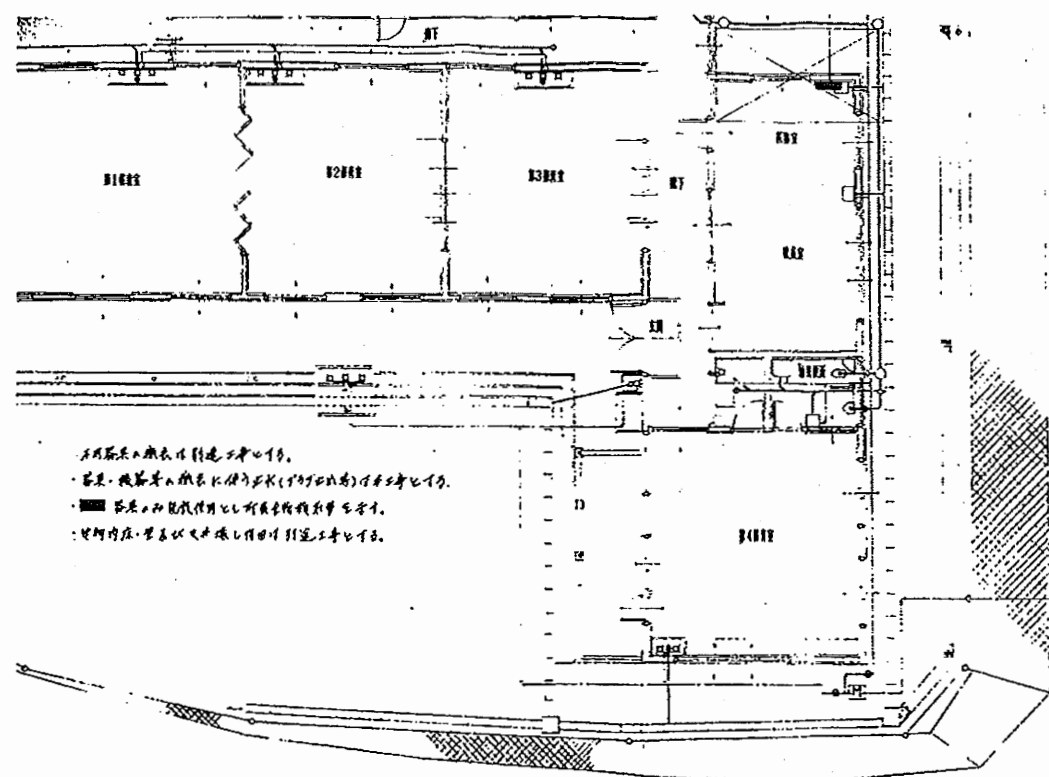

1. 設備は、概ね右側に設置する。
 2. 配管は、概ね天井裏に設置する。
 3. 配管は、概ね床下にも設置する。
 4. 配管は、概ね壁内にも設置する。

設備図 1:100

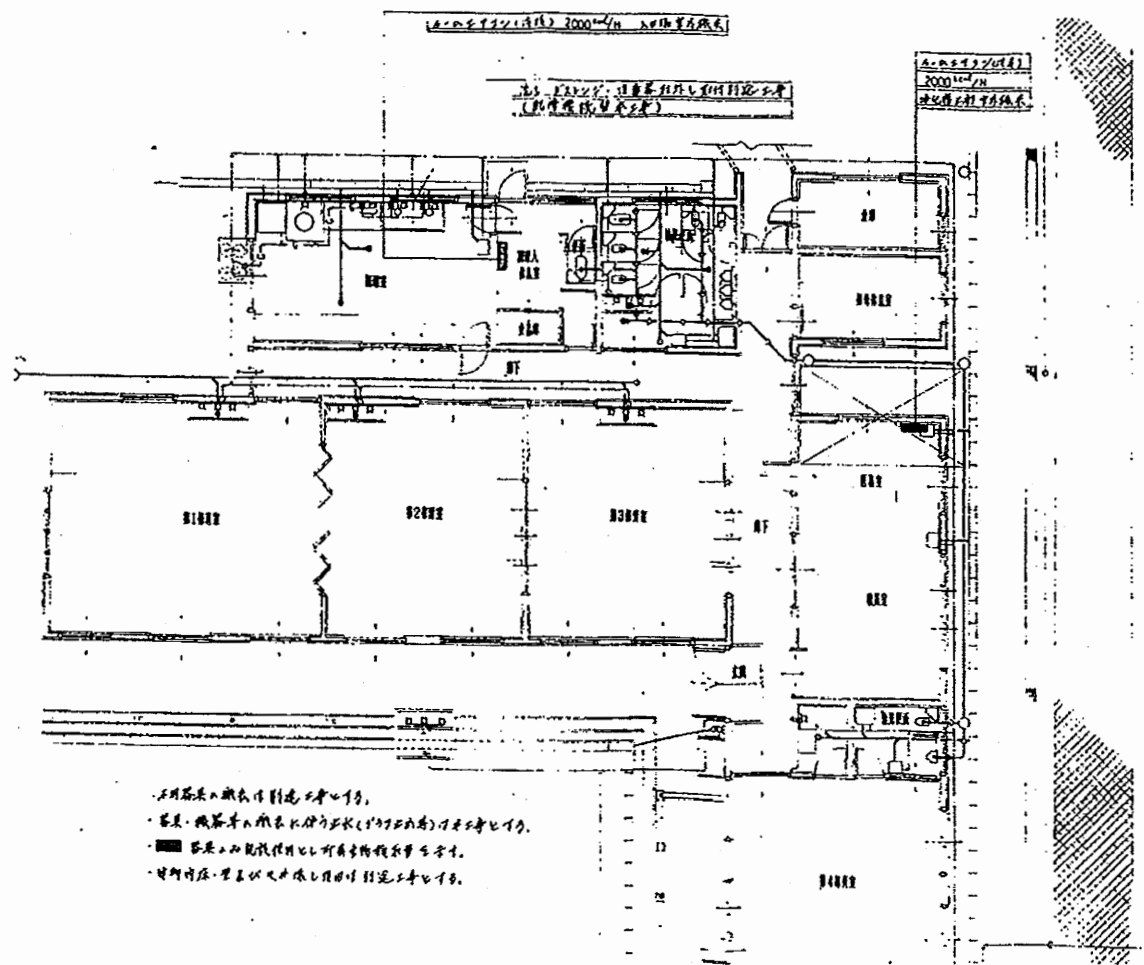

1. 設備は、概ね右側に設置する。
 2. 配管は、概ね天井裏に設置する。
 3. 配管は、概ね床下にも設置する。
 4. 配管は、概ね壁内にも設置する。

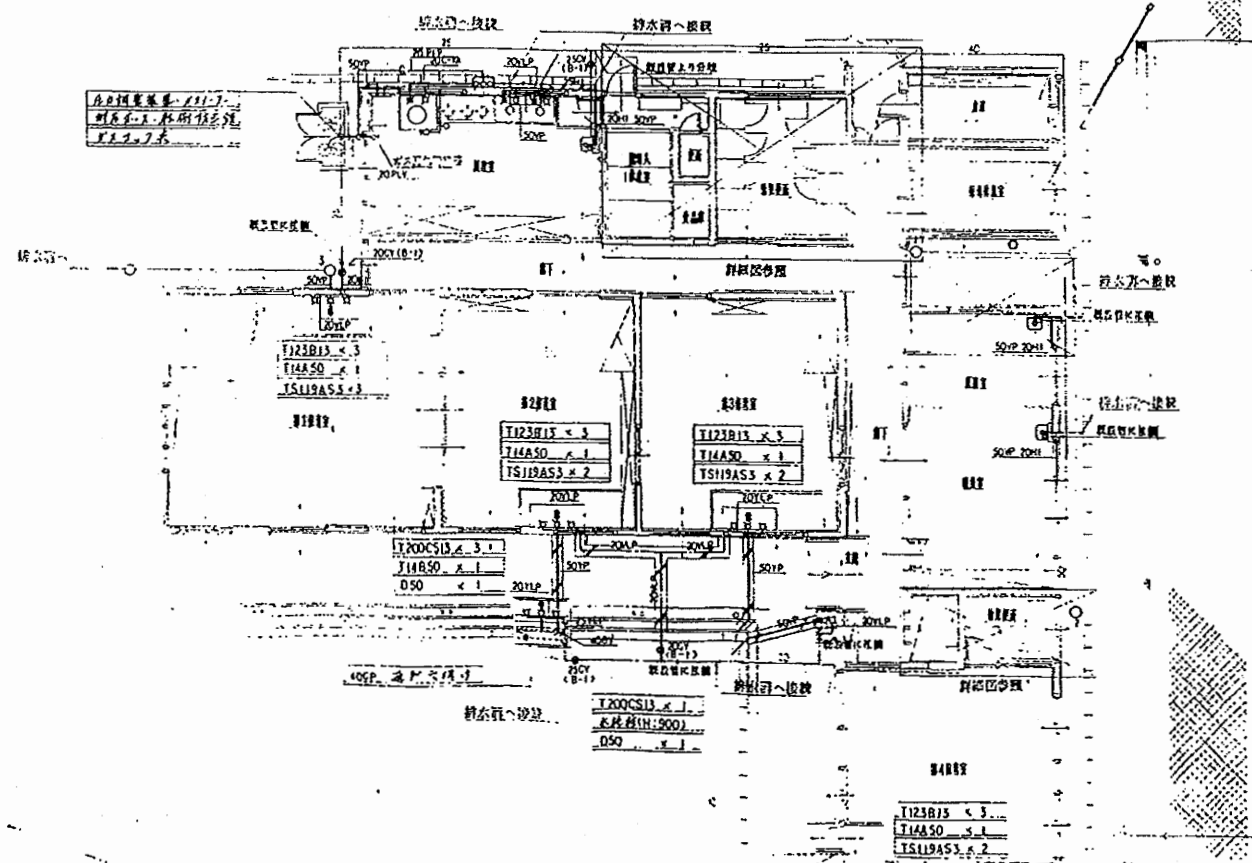

設備図 1:100

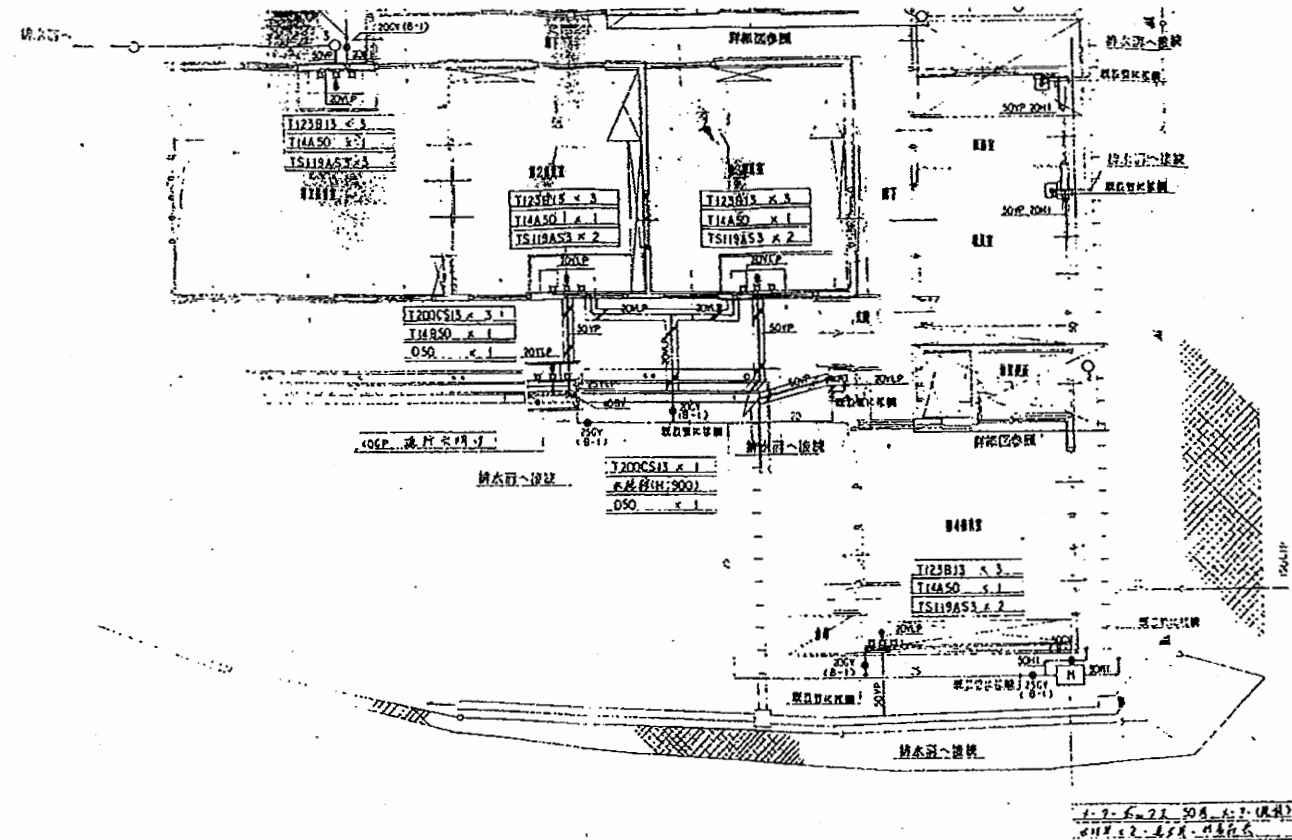

1. 設備は、概ね右側に設置する。
 2. 配管は、概ね天井裏に設置する。
 3. 配管は、概ね床下にも設置する。
 4. 配管は、概ね壁内にも設置する。

武山保育園

工事名	はぐくみかんほか10か所建築基準法第12条定期点検業務委託			設計者資格 氏名	級建築士登録第 号			課長	主査等	担当者	横須賀市 財務部 FM推進課
図面名称	設備図	図番	縮尺	N.S	作図	平成 年 月 日					

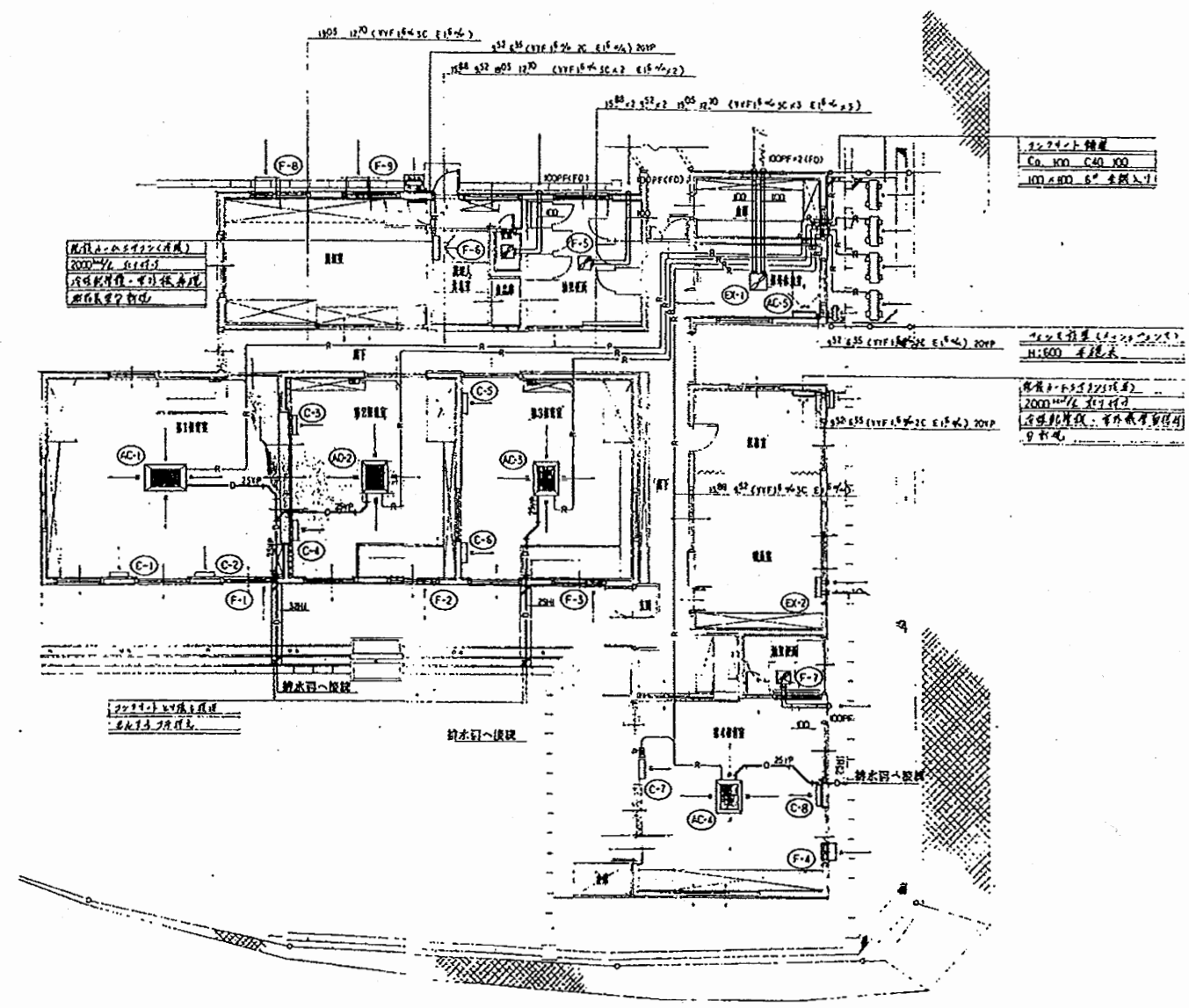

空調系統平面図 1:100

武山保育園

工事名	はぐくみかんほか10か所建築基準法第12条定期点検業務委託			設計者資格 氏名	級建築士登録第 号			課長	主査等	担当者	横須賀市 財務部 FM推進課
図面名称	設備図	図番	縮尺	N.S	作図	平成 年 月 日					