

案内図

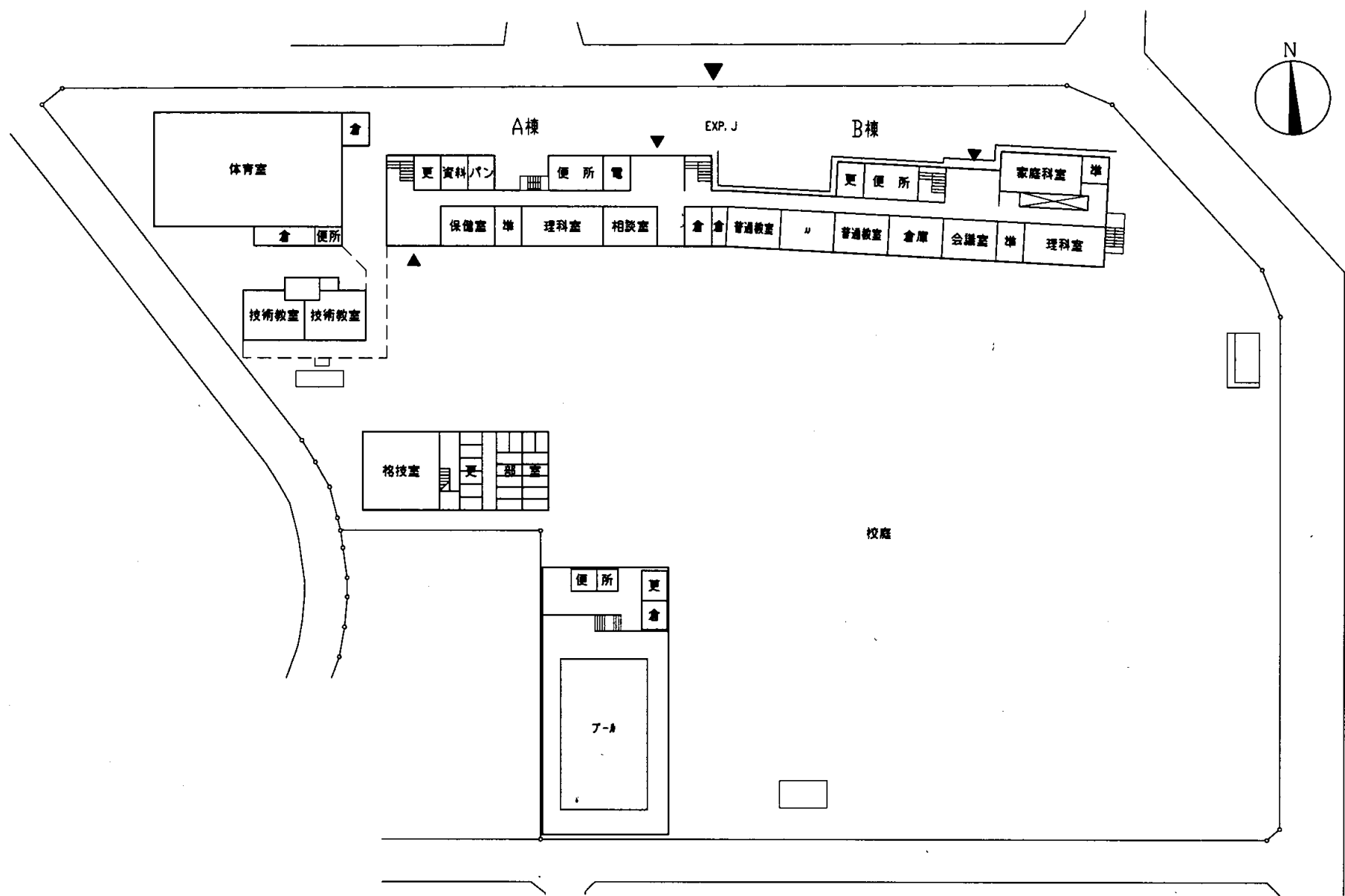

配置図・1階平面図 1:800

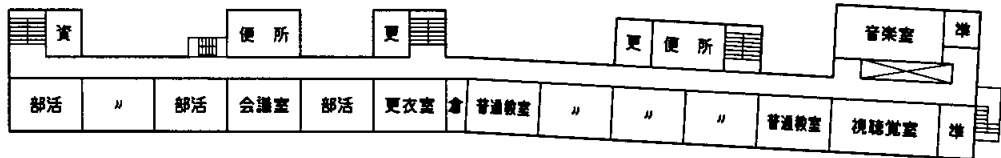

4階平面図 1:800

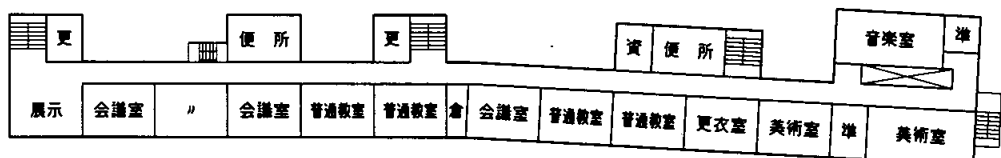

3階平面図 1:800

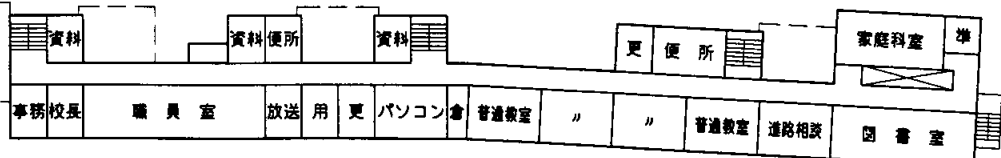

2階平面図 1:800

追浜中

業務名	市立追浜中学校ほか23校建築基準法第12条第2項及び第4項定期点検業務委託				級建築士登録第	号	課長	主査	担当者	横須賀市 教育委員会 学校管理課
図面名称	案内図・配置図・平面図	図番	縮尺	1:800	作図	平成 年 月 日				

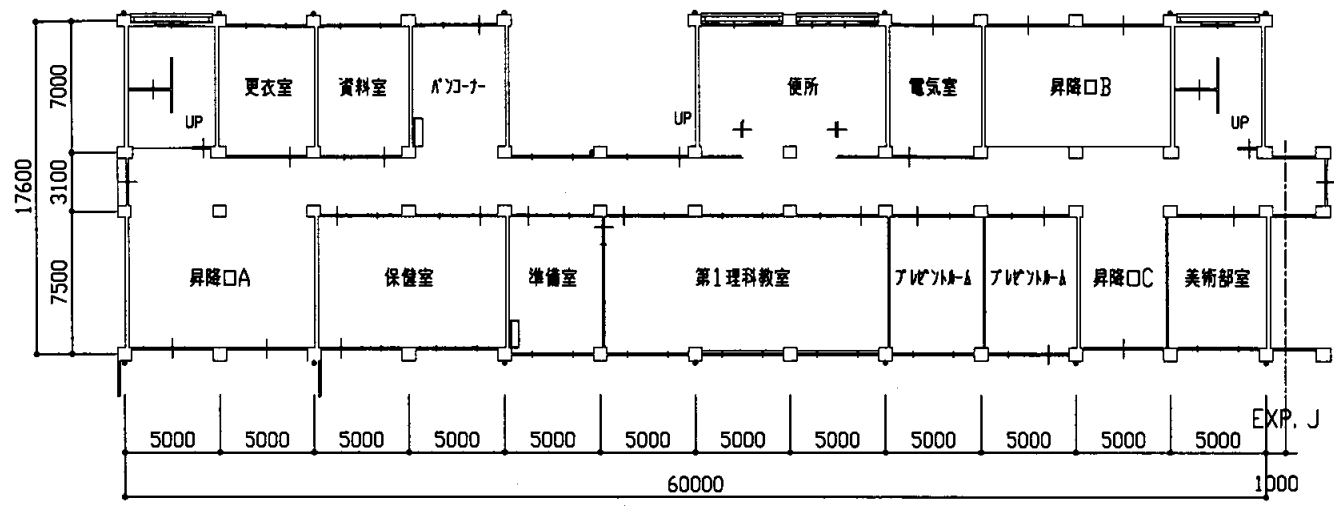

1階平面図 1:300

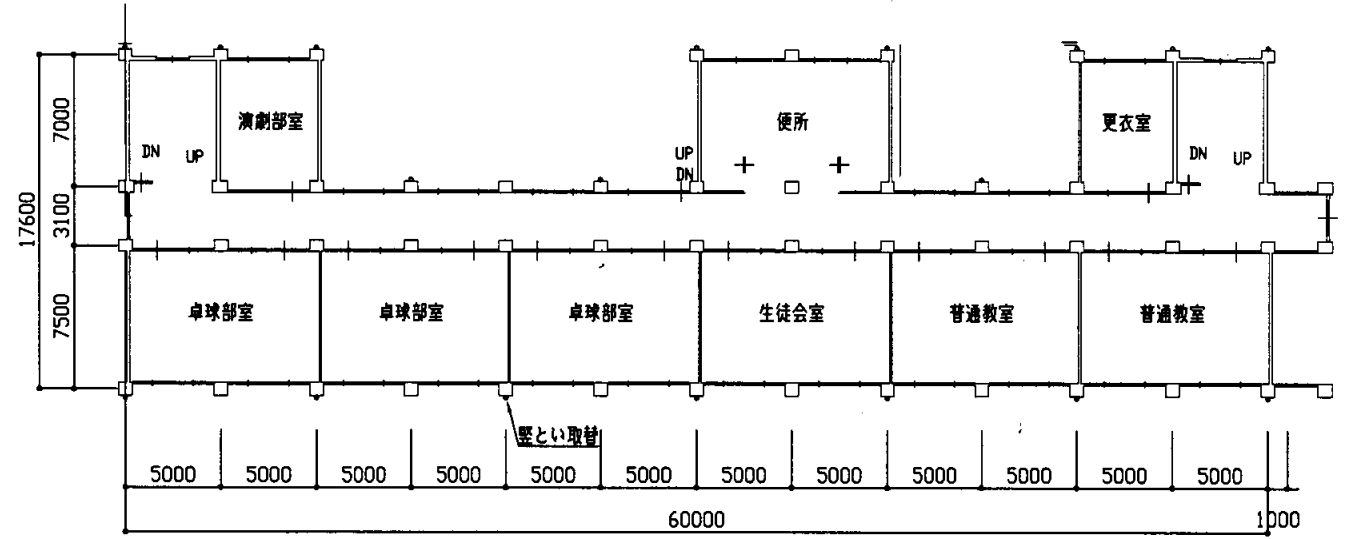

4階平面図 1:300

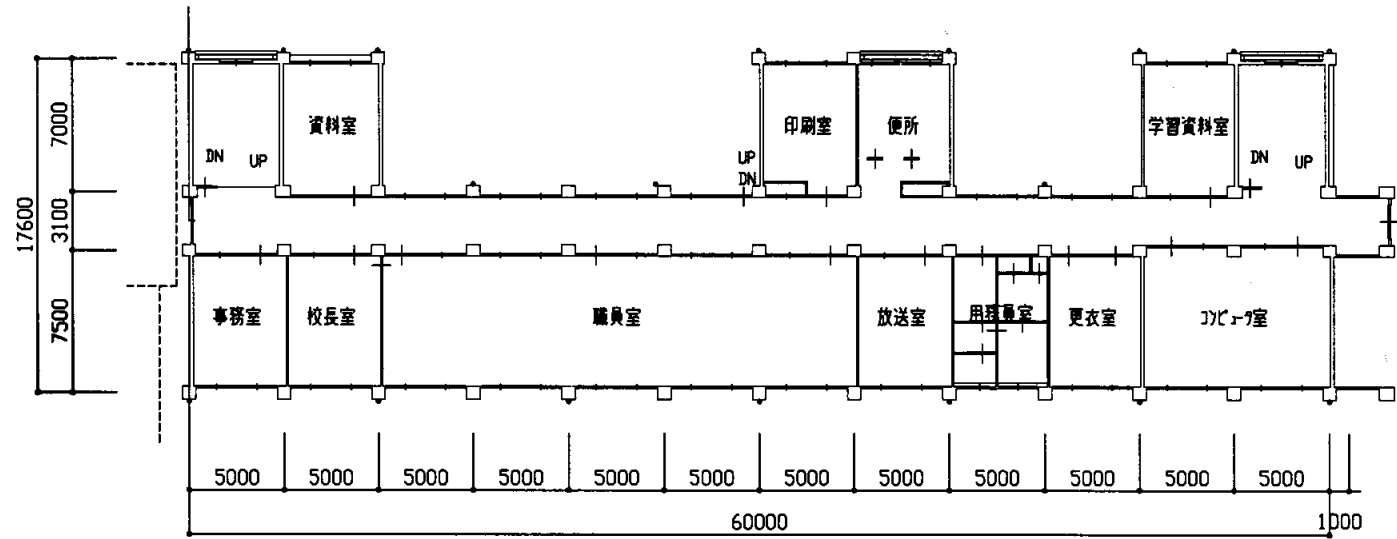

2階平面図 1:300

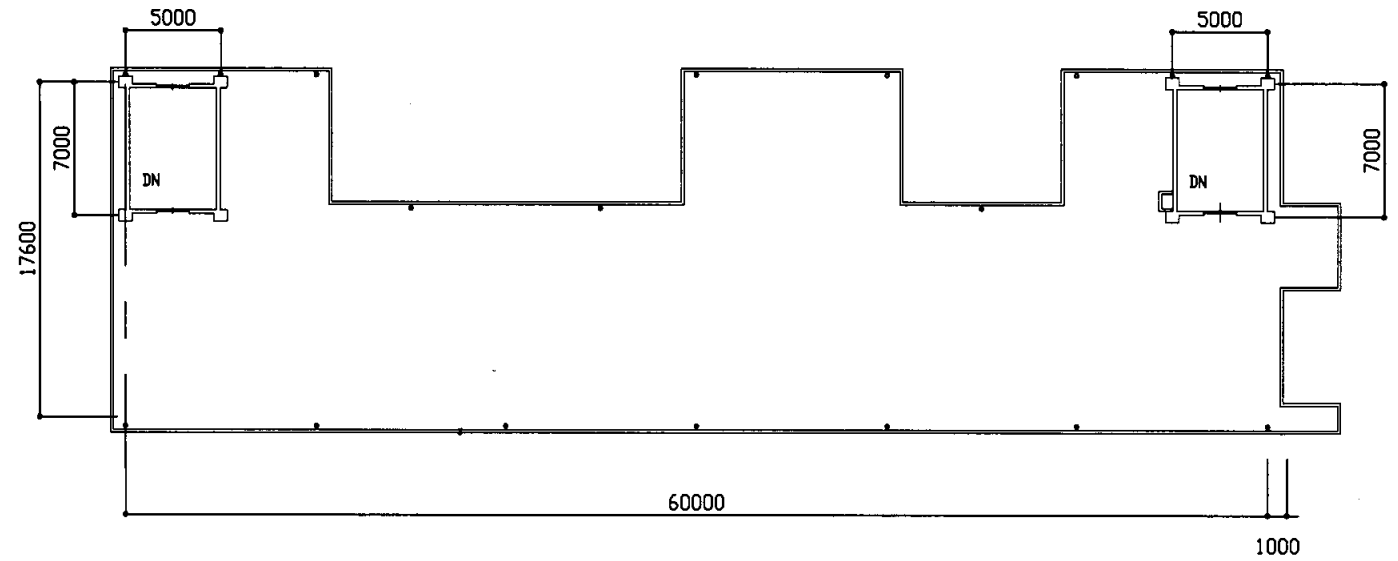

R階平面図 1:300

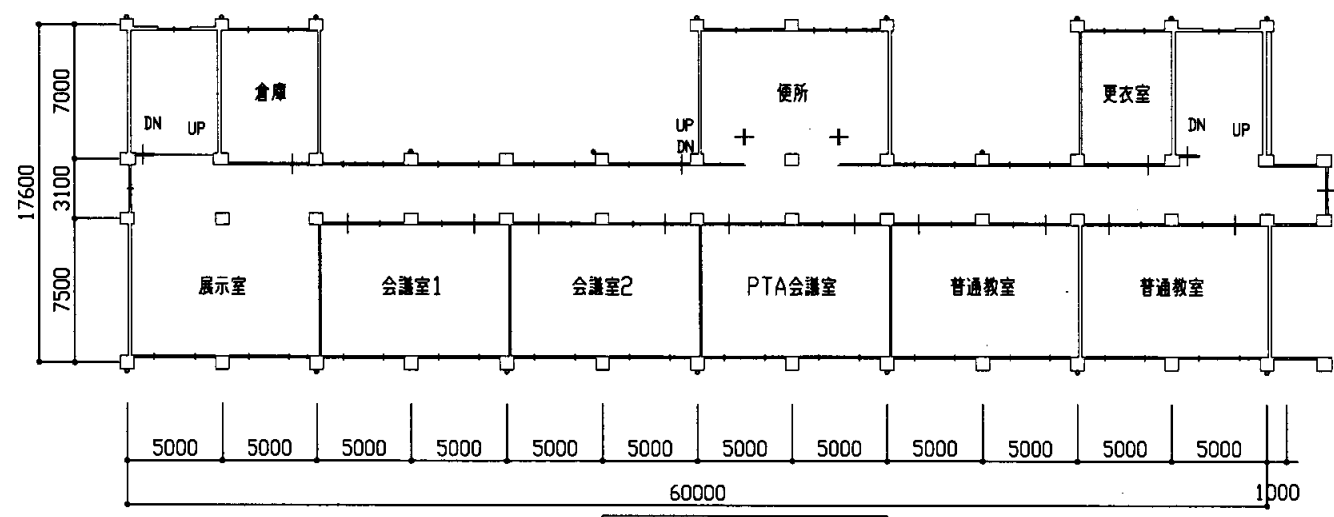

3階平面図 1:300

追浜中

業務名	市立追浜中学校ほか23校建築基準法第12条第2項及び第4項定期点検業務委託				級建築士登録第	号	課長	主査	担当者	横須賀市 教育委員会 学校管理課
図面名称	A棟各階平面図	図番	縮尺	1:300	作図	平成 年 月 日				

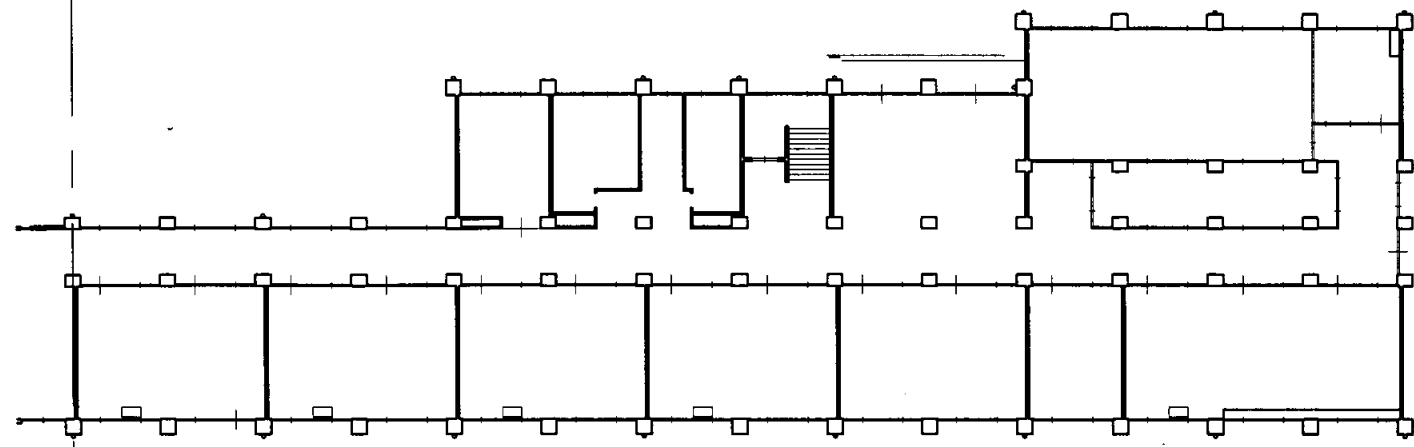

1階平面図 S1:300

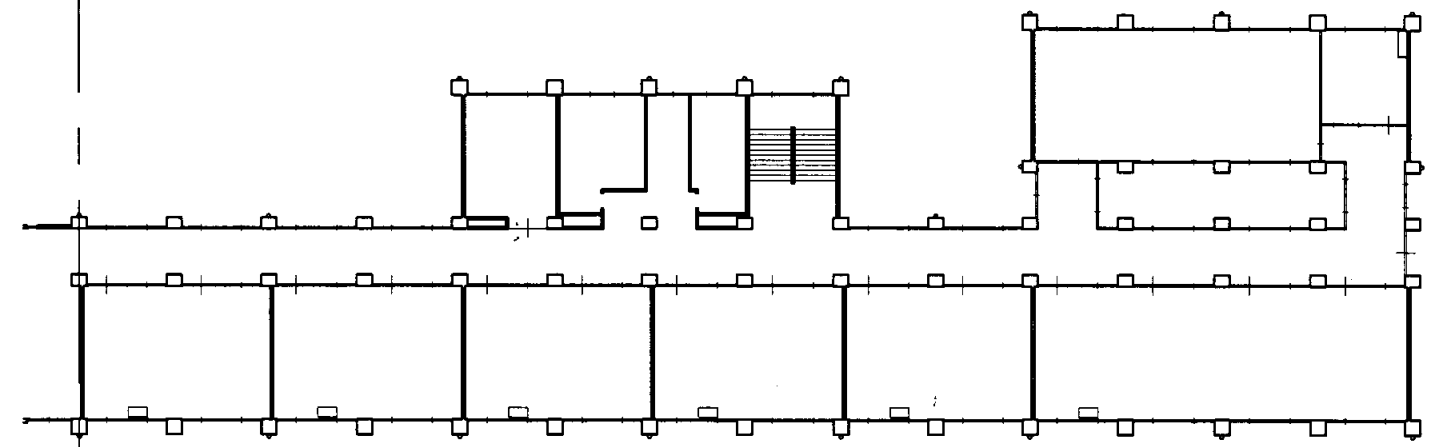

2階平面図 S1:300

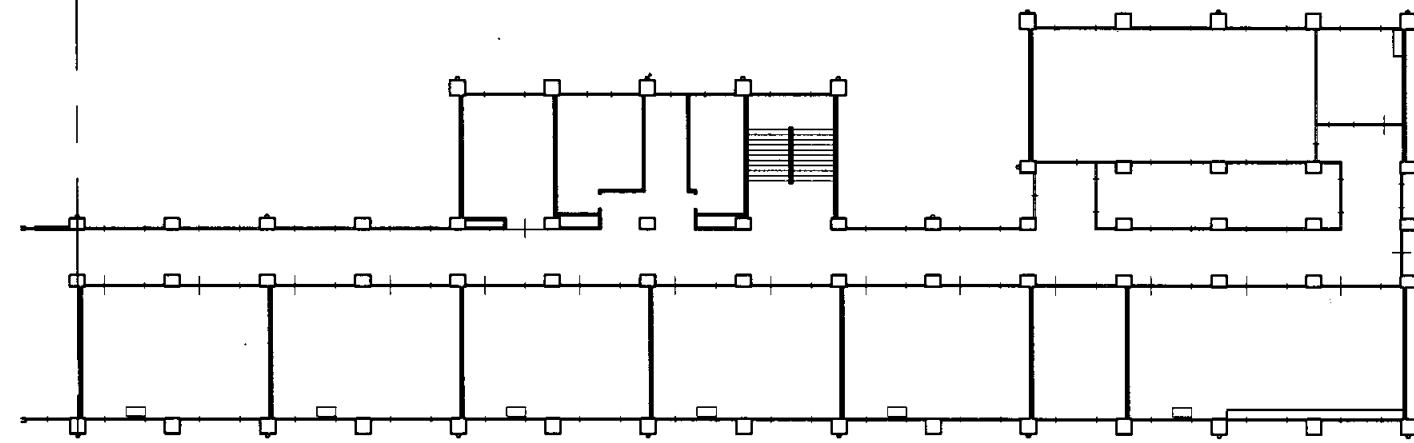

3階平面図 S1:300

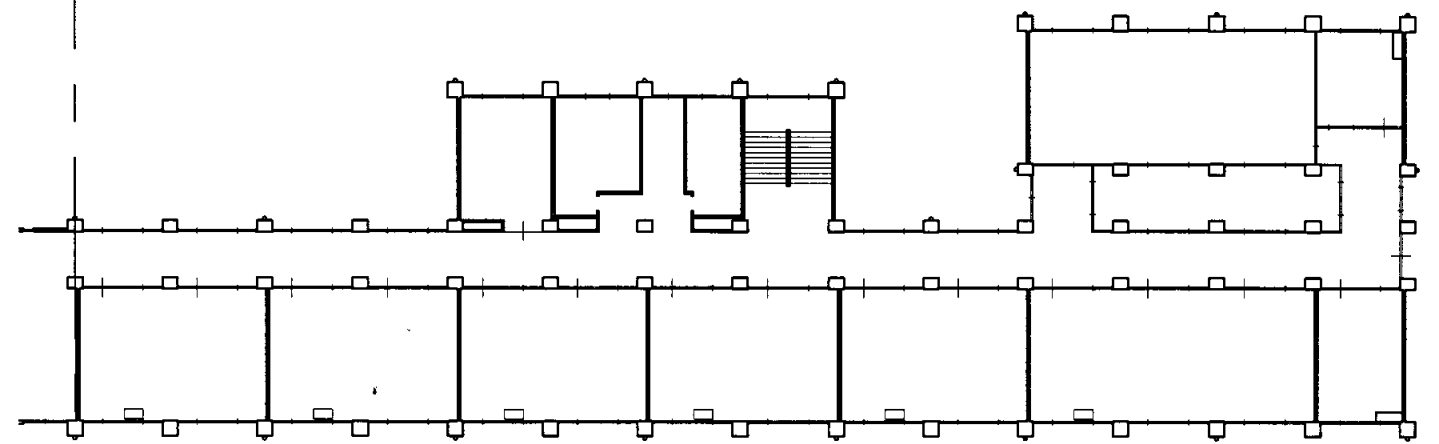

4階平面図 S1:300

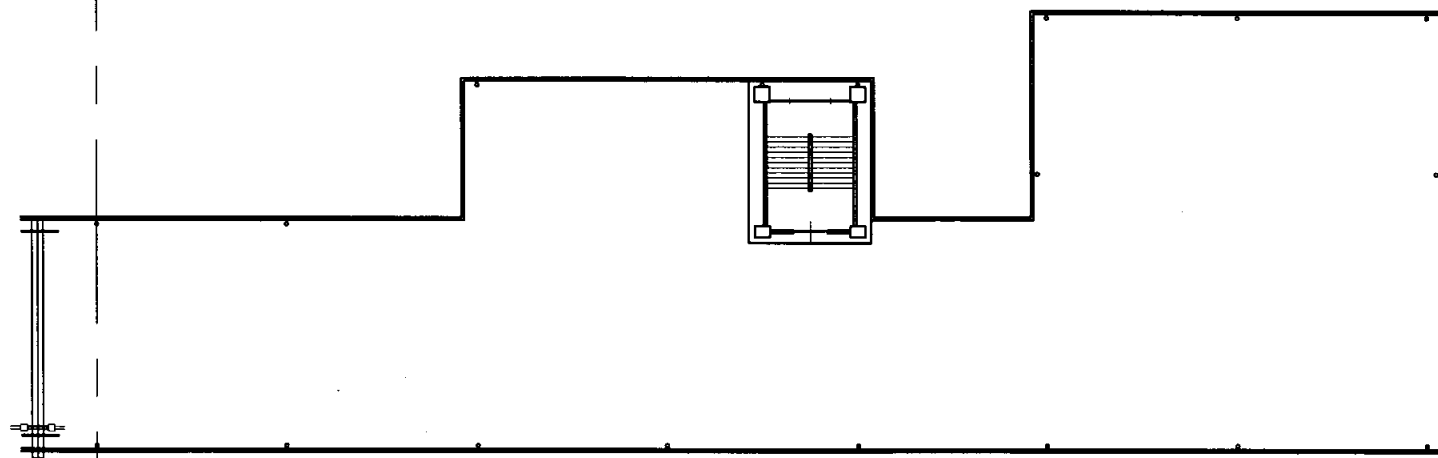

R階平面図 S1:300

追浜中

業務名	市立追浜中学校ほか23校建築基準法第12条第2項及び第4項定期点検業務委託				級建築士登録第		課長	主査	担当者	横須賀市 教育委員会 学校管理課
図面名称	B棟各階平面図	図番	縮尺	1:300	作図	平成 年 月 日				

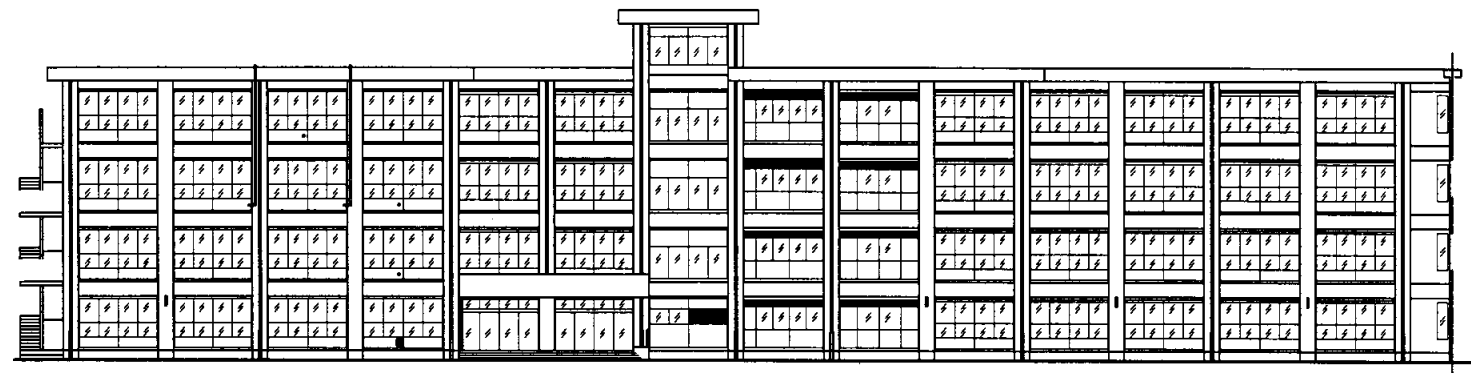

A棟北立面図 S1:300

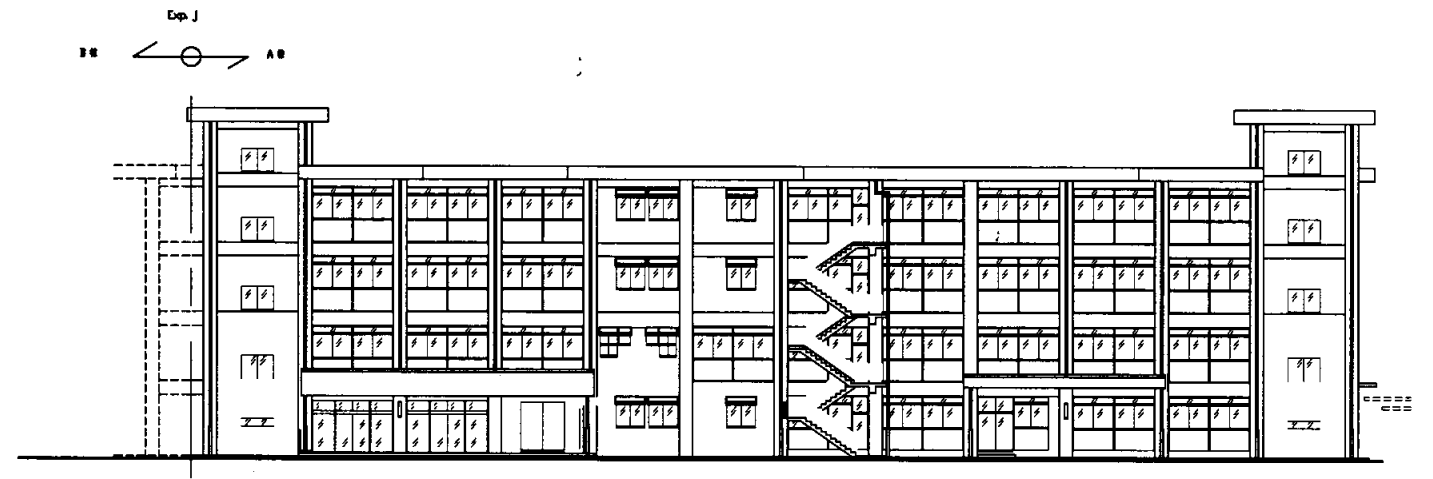

B棟北立面図 S1:300

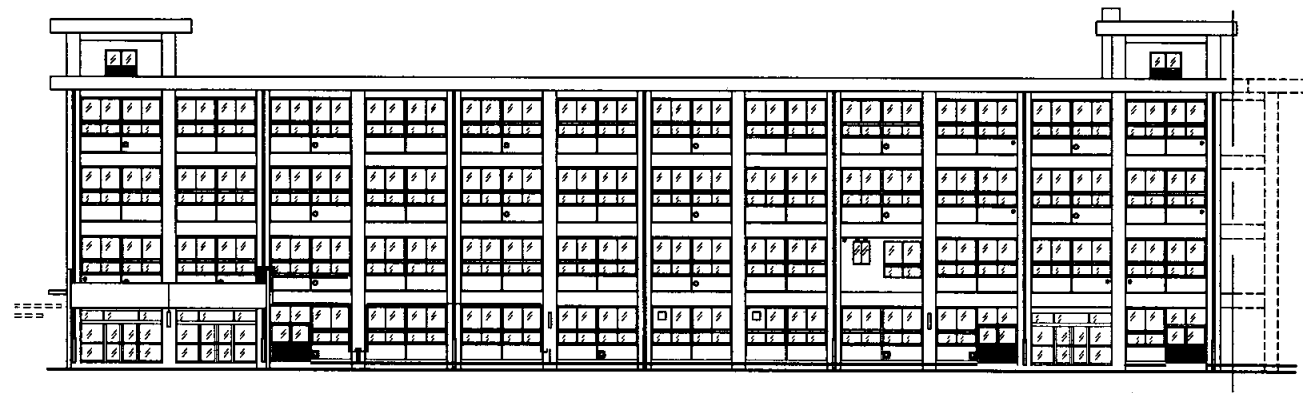

A棟南立面図 S1:300

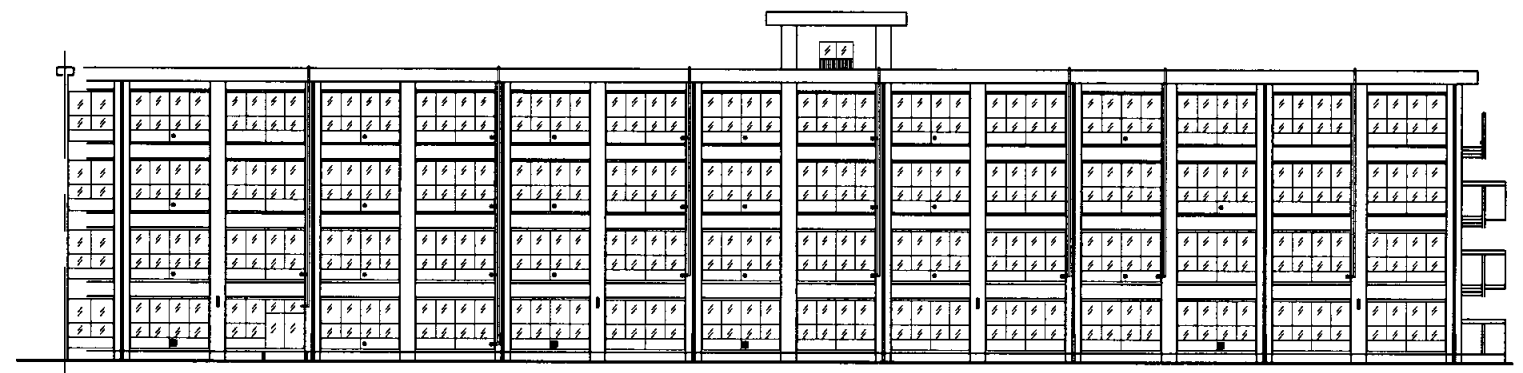

B棟南立面図 S1:300

追浜中

業務名	市立追浜中学校ほか23校建築基準法第12条第2項及び第4項定期点検業務委託				級建築士登録第	号	課長	主査	担当者	横須賀市 教育委員会 学校管理課
図面名称	北・南立面図	図番	縮尺	1:300	作図	平成 年 月 日				

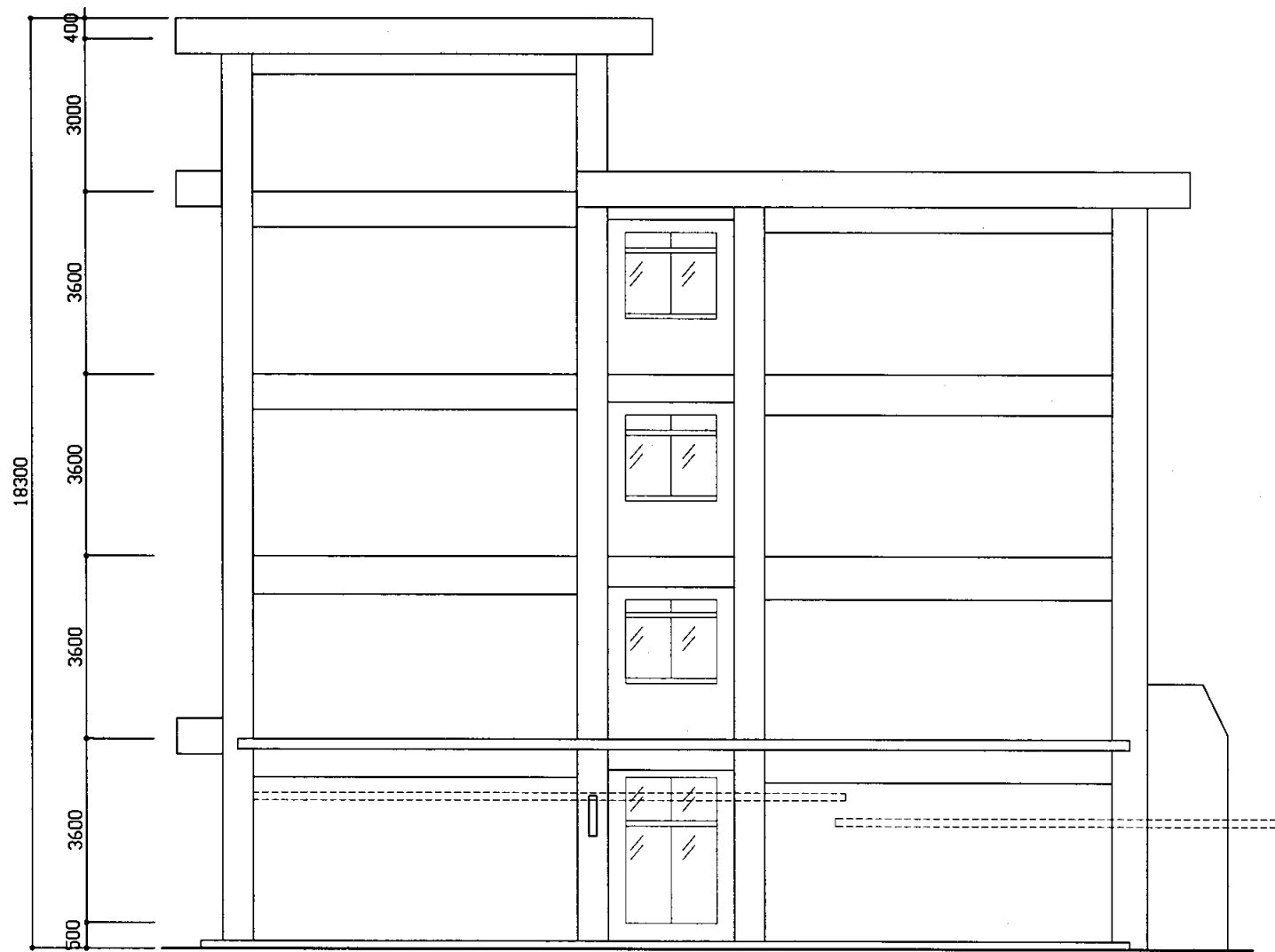

西側立面図 1:200

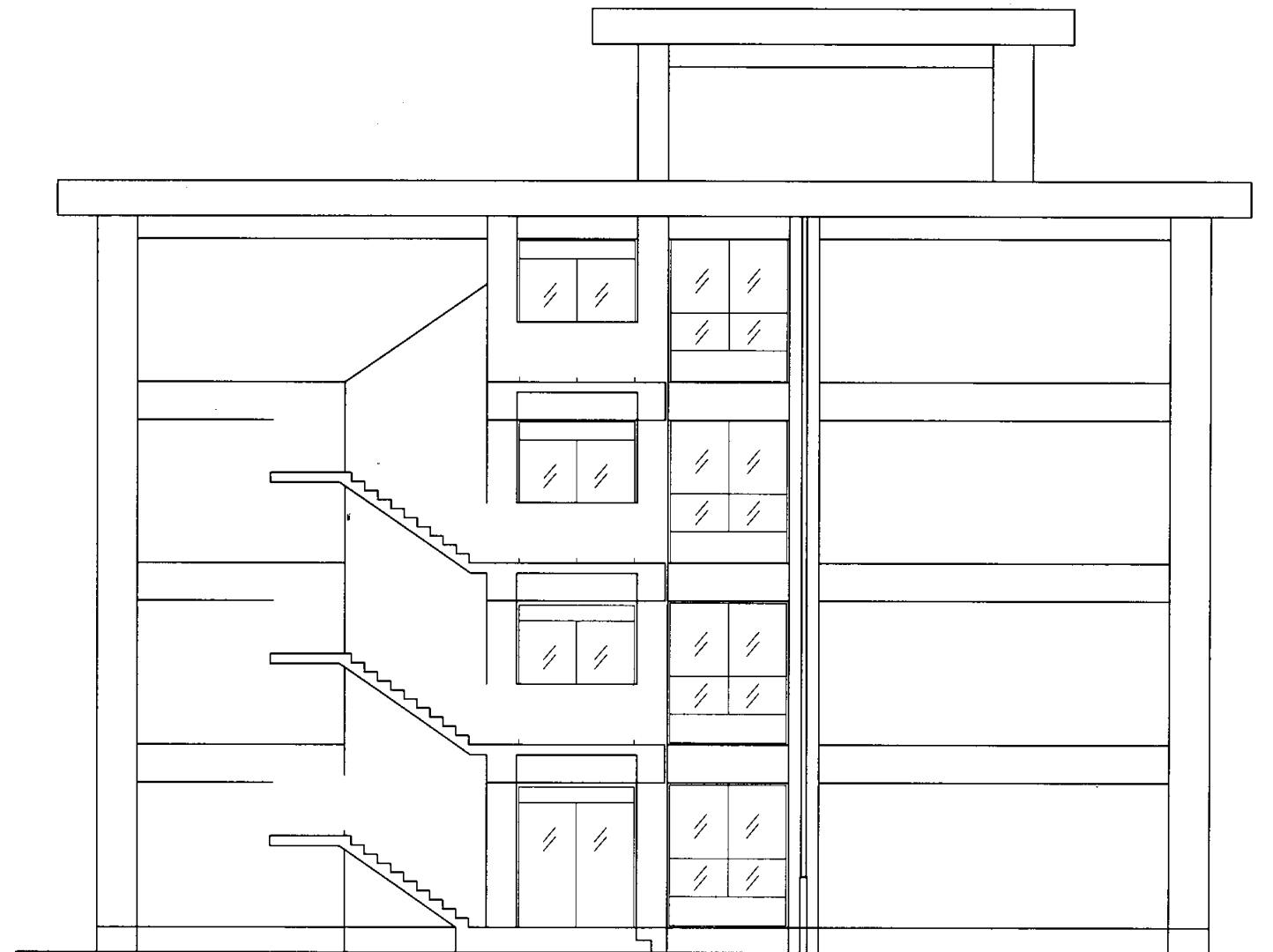

東側立面図 1:100

追浜中

業務名	市立追浜中学校ほか23校建築基準法第12条第2項及び第4項定期点検業務委託				級建築士登録第	号	課長	主査	担当者	横須賀市 教育委員会 学校管理課
図面名称	東・西立面図	図番	縮尺	1:200	作図	平成 年 月 日				

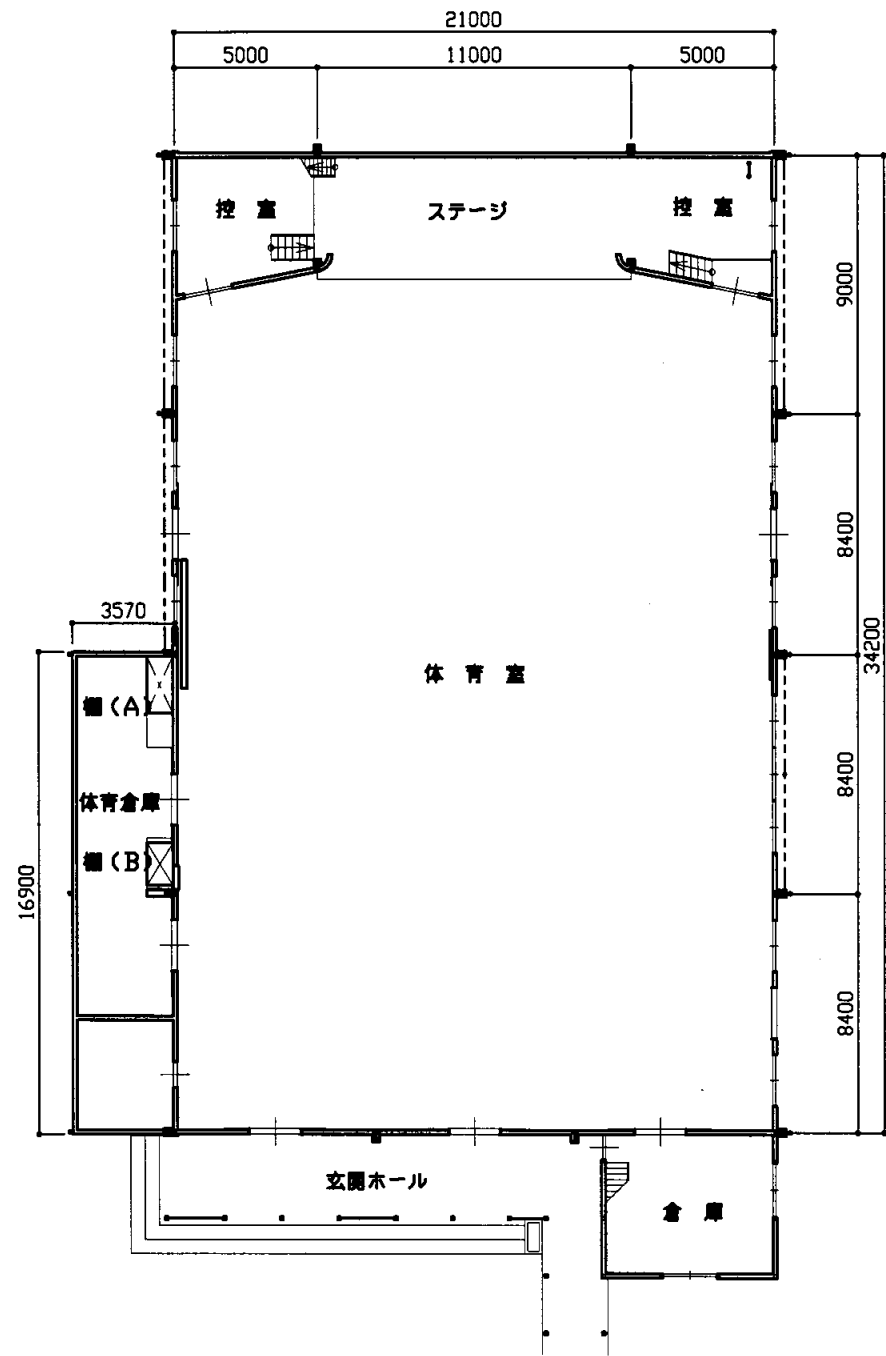

1階平面図 S=1/200

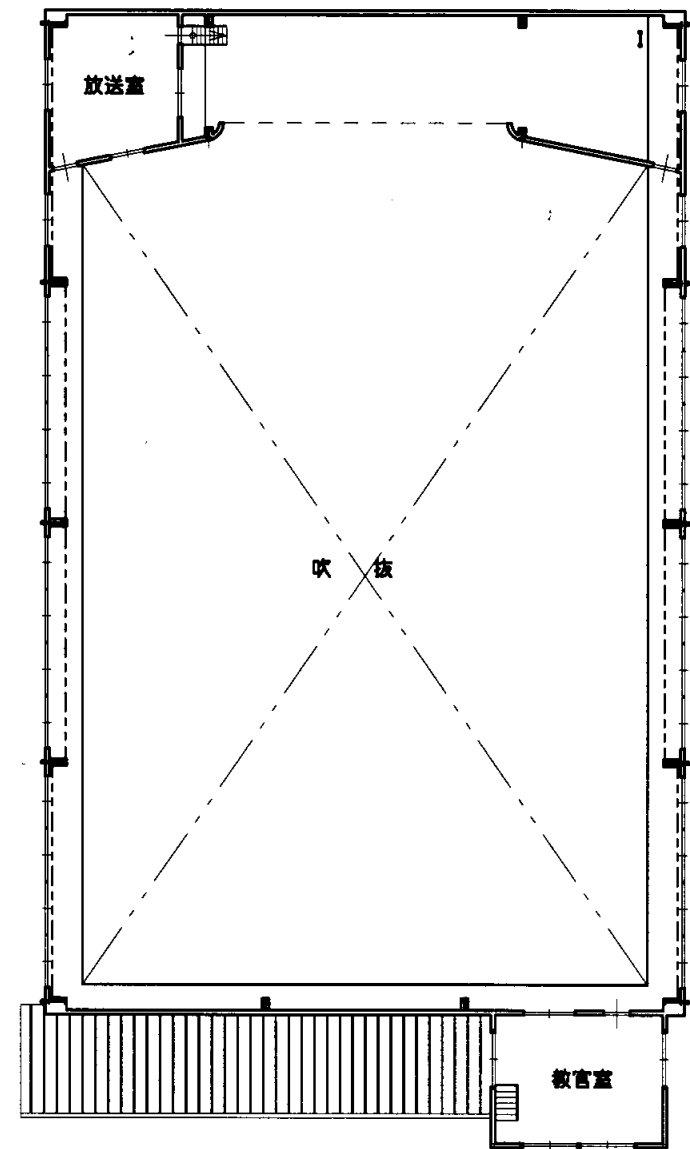

2階平面図 S=1/200

追浜中

業務名	市立追浜中学校ほか23校建築基準法第12条第2項及び第4項定期点検業務委託				級建築士登録第	号	課長	主査	担当者	横須賀市 教育委員会 学校管理課
図面名称	体育館平面図	図番	縮尺	1:200	作図	平成 年 月 日				

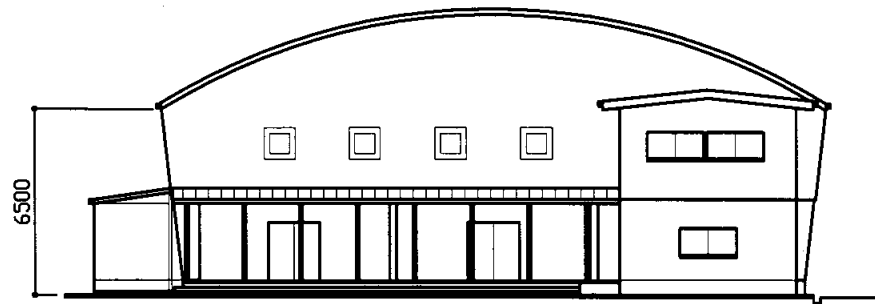

東側立面図 S=1/200

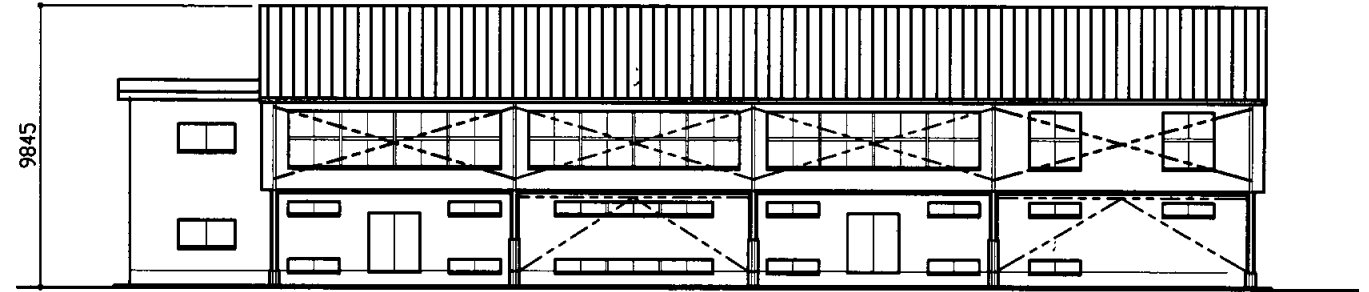

北側立面図 S=1/200

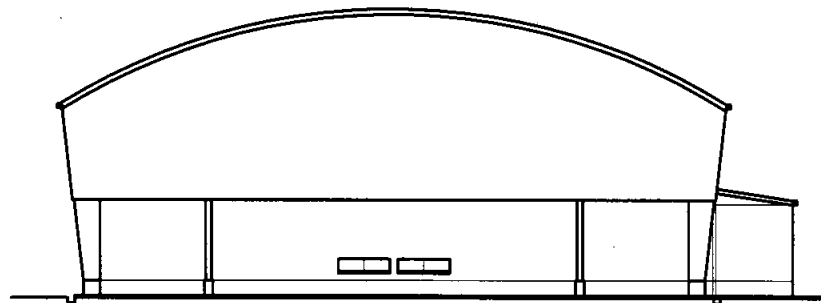

西側立面図 S=1/200

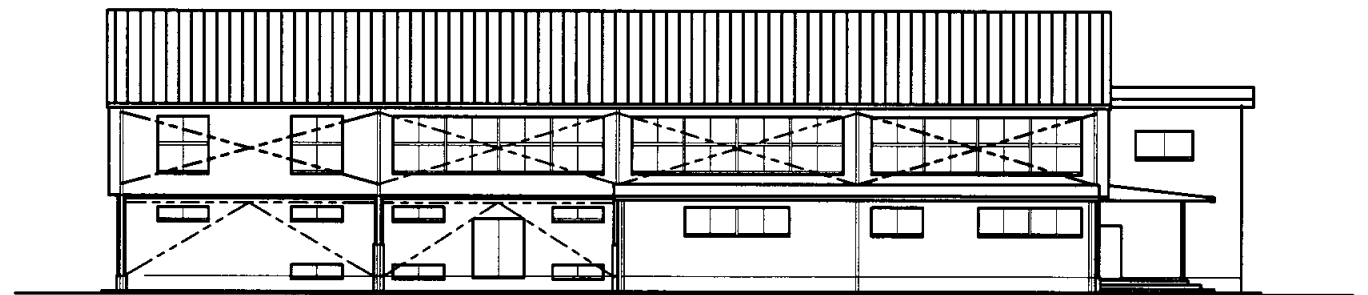

南側立面図 S=1/200

追浜中

業務名	市立追浜中学校ほか23校建築基準法第12条第2項及び第4項定期点検業務委託				級建築士登録第	号	課長	主査	担当者	横須賀市 教育委員会 学校管理課
図面名称	体育館立面図	図番	縮尺	1:200	作図	平成 年 月 日				

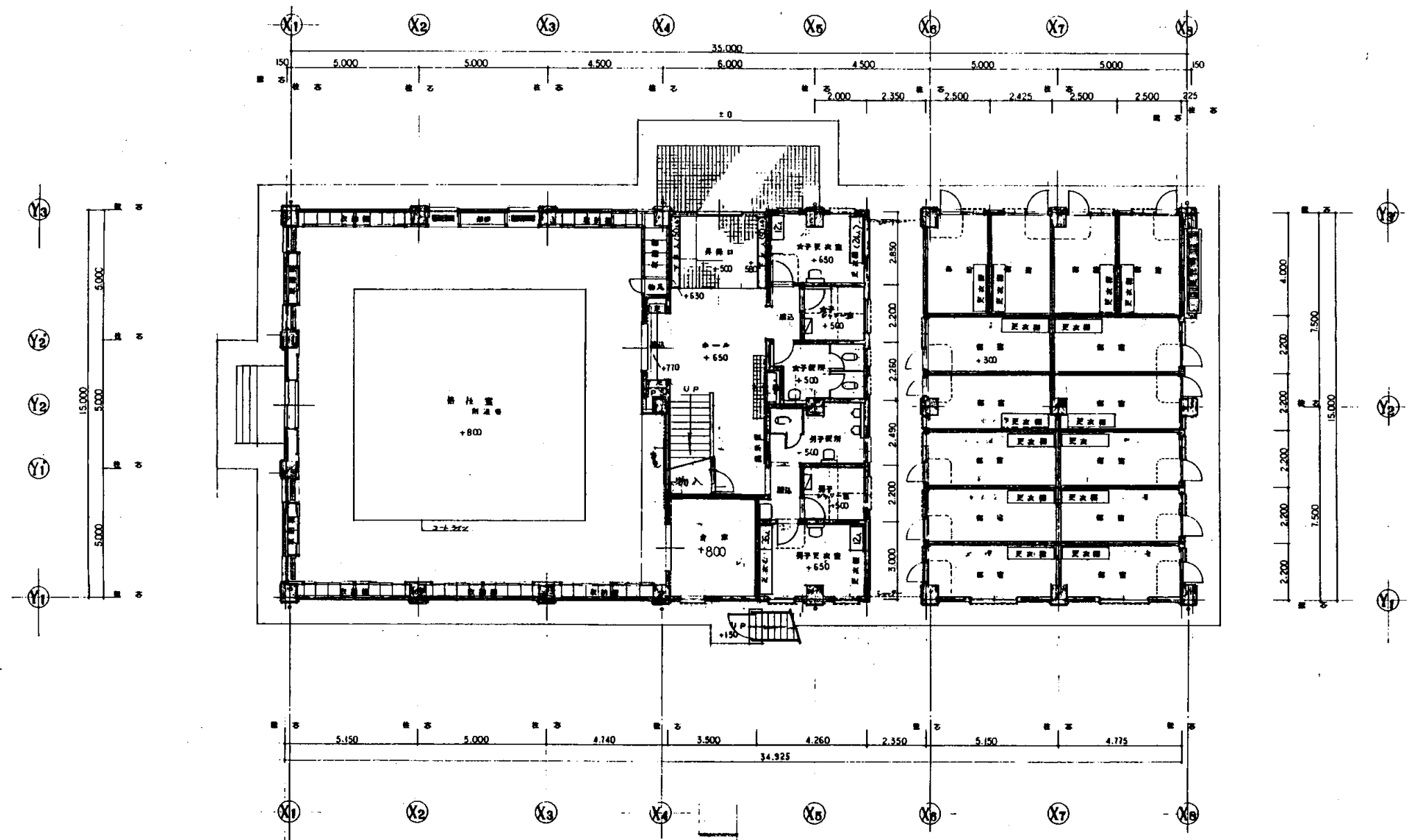

1階平面図 S 1:200

建築面積 581.57㎡
追浜中

業務名	市立追浜中学校ほか23校建築基準法第12条第2項及び第4項定期点検業務委託				級建築士登録第	号	課長	主査	担当者	横須賀市 教育委員会 学校管理課
図面名称	武道場平面図	図番	縮尺	作図	平成	年	月	日		

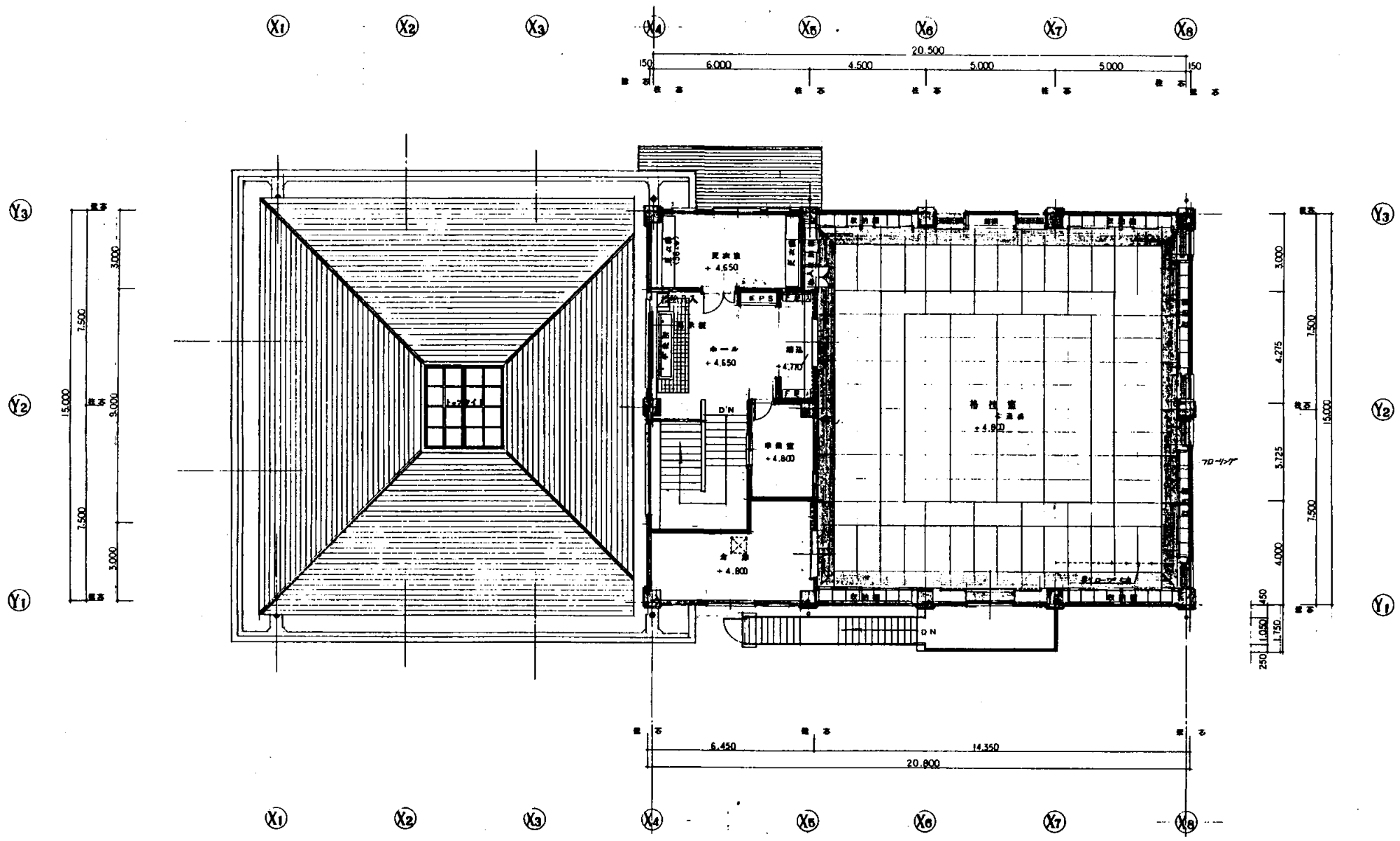

2階平面図 S 1:200

建築面積 581.5[㎡]
追浜中

業務名	市立追浜中学校ほか23校建築基準法第12条第2項及び第4項定期点検業務委託			級建築士登録第	号	課長	主査	担当者	横須賀市 教育委員会 学校管理課
図面名称	武道場平面図	図番	縮尺	作図	平成 年 月 日				



北側立面図 S 1:200

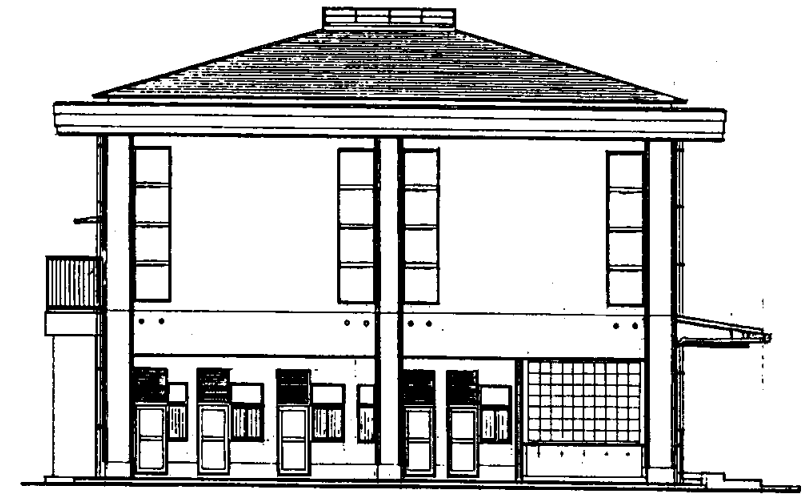

東側立面図 S 1:200

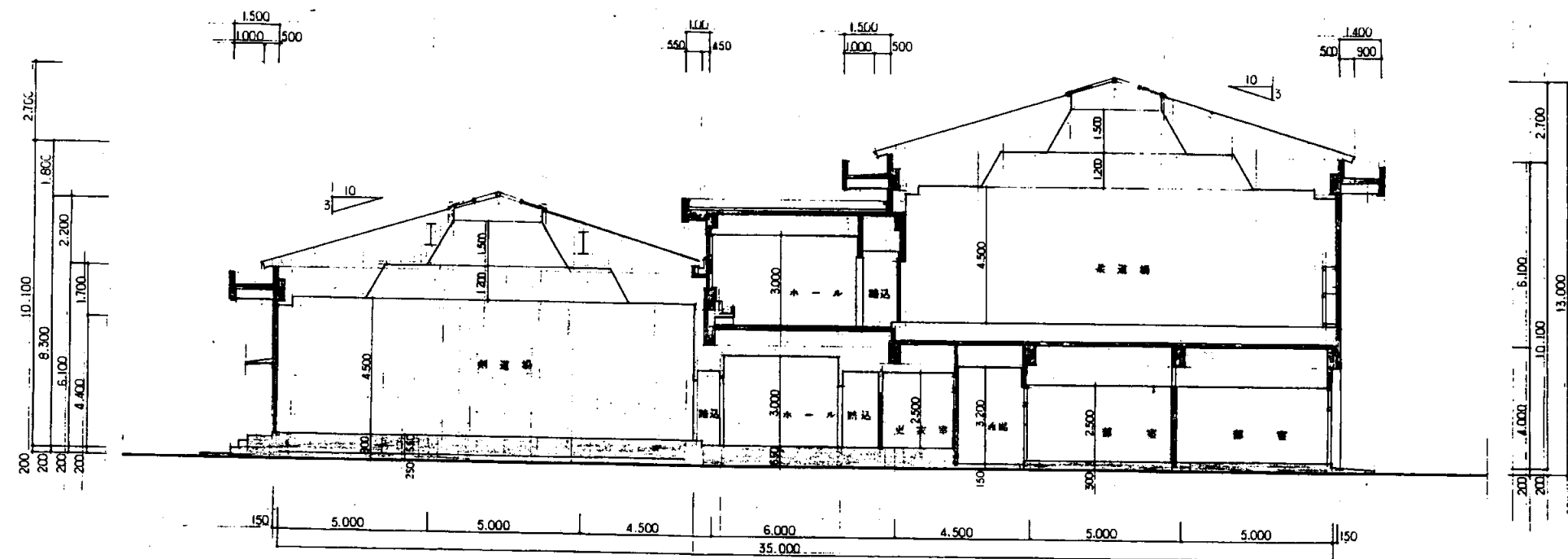

断面図 S 1:200

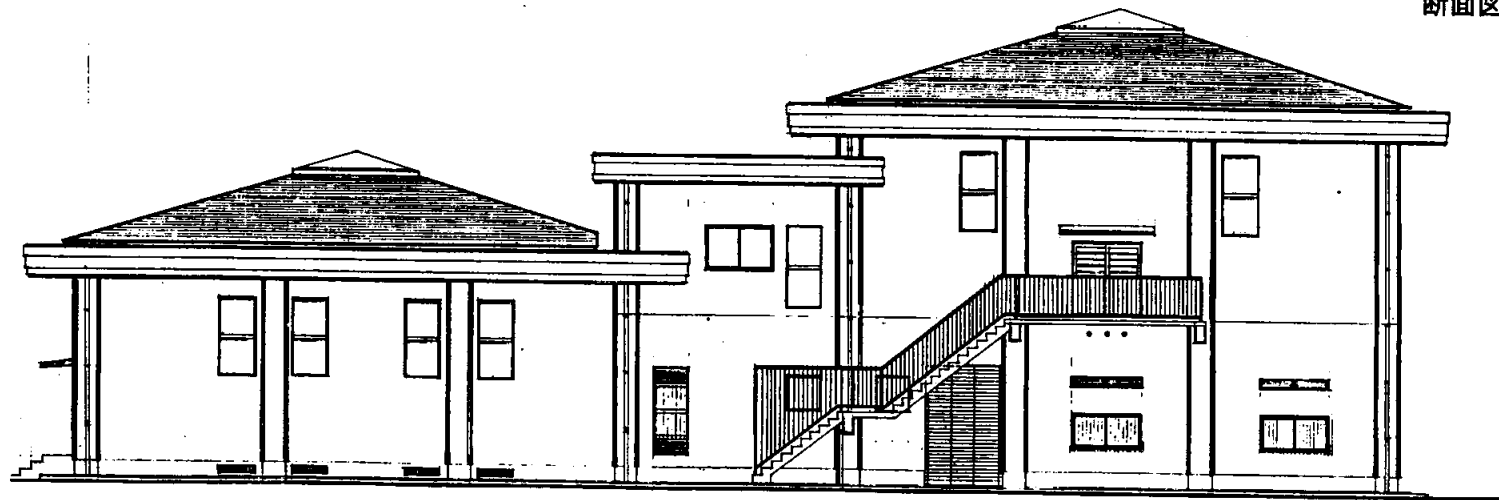

南側立面図 S 1:200

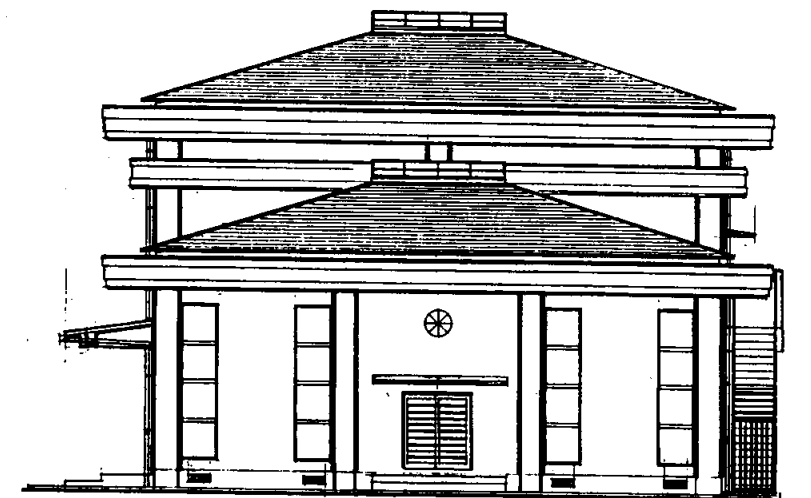

西側立面図 S 1:200

追浜中

業務名	市立追浜中学校ほか23校建築基準法第12条第2項及び第4項定期点検業務委託				級建築士登録第	号	課長	主査	担当者	横須賀市 教育委員会 学校管理課
図面名称	武道場立面図	図番	縮尺	作図	平成	年	月	日		

概要	
場所	横須賀市湘南鷹取 2丁目30番1号 市立鷹取中学校

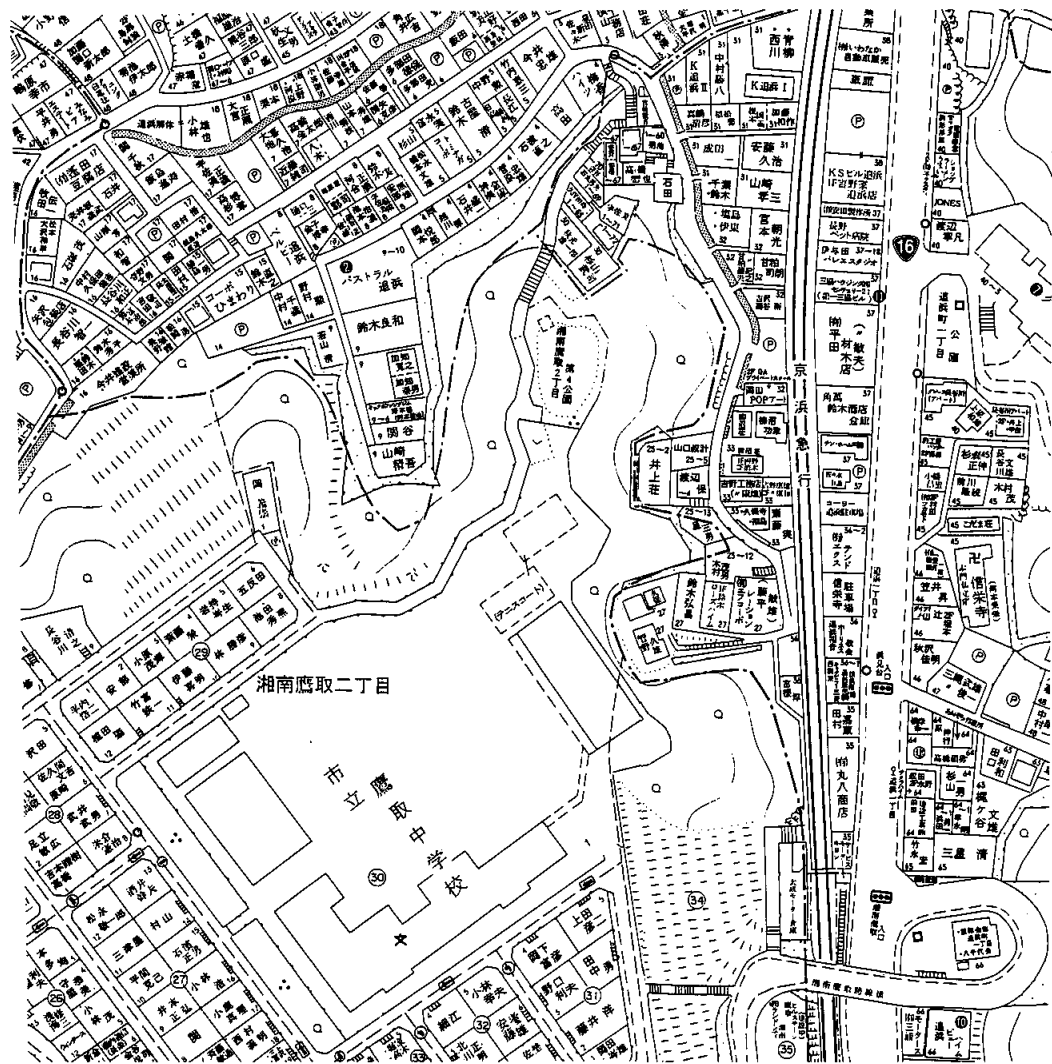

案内図

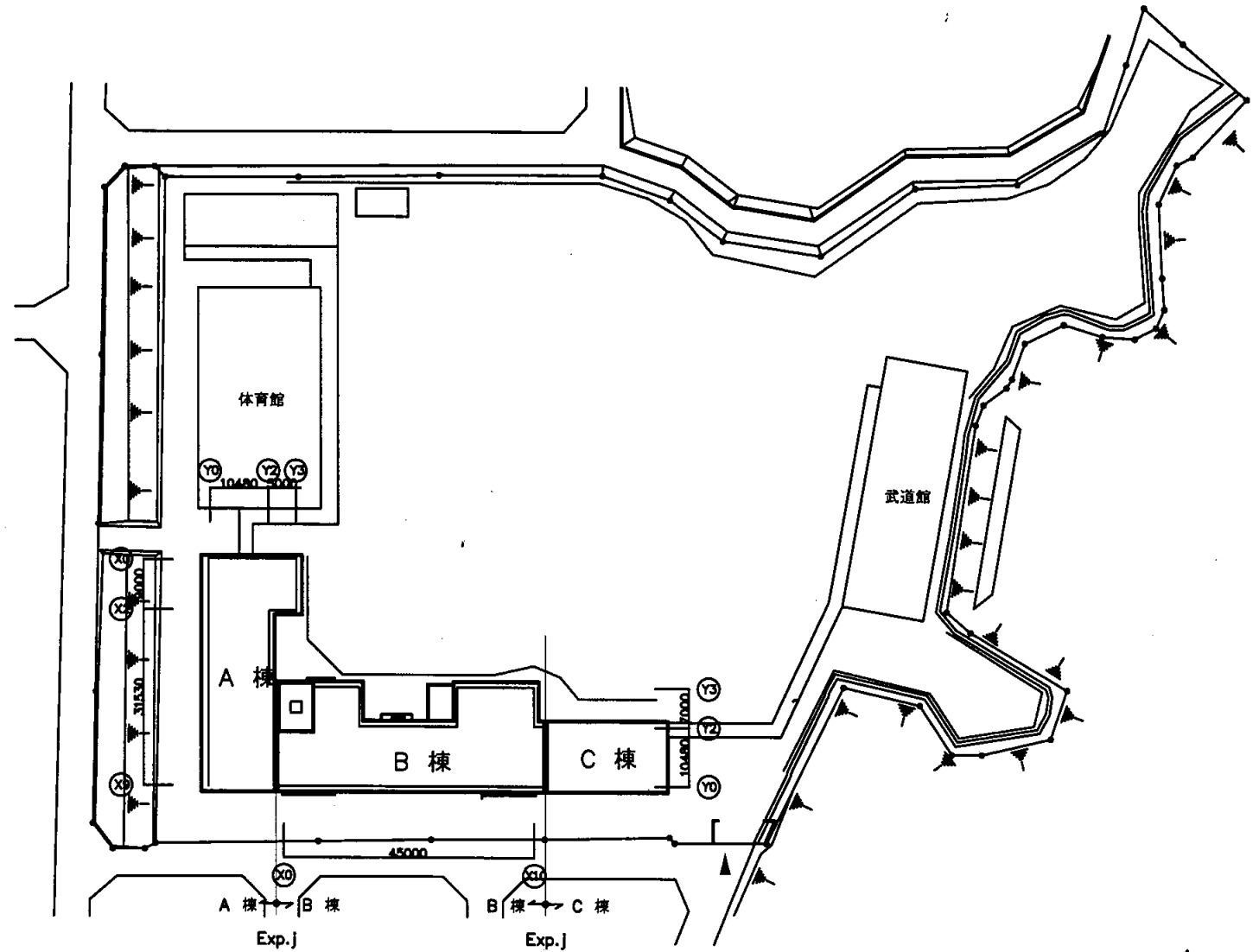

配置図 S=1/600

鷹取中学校

業務名	市立追浜中学校ほか23校建築基準法第12条第2項及び第4項定期点検業務委託				級建築士登録第	号	課長	主査等	担当者	横須賀市 教育委員会 学校管理課
図面名称	案内図・配置図	図番	縮尺	1:1200	作図	平成 年 月 日				

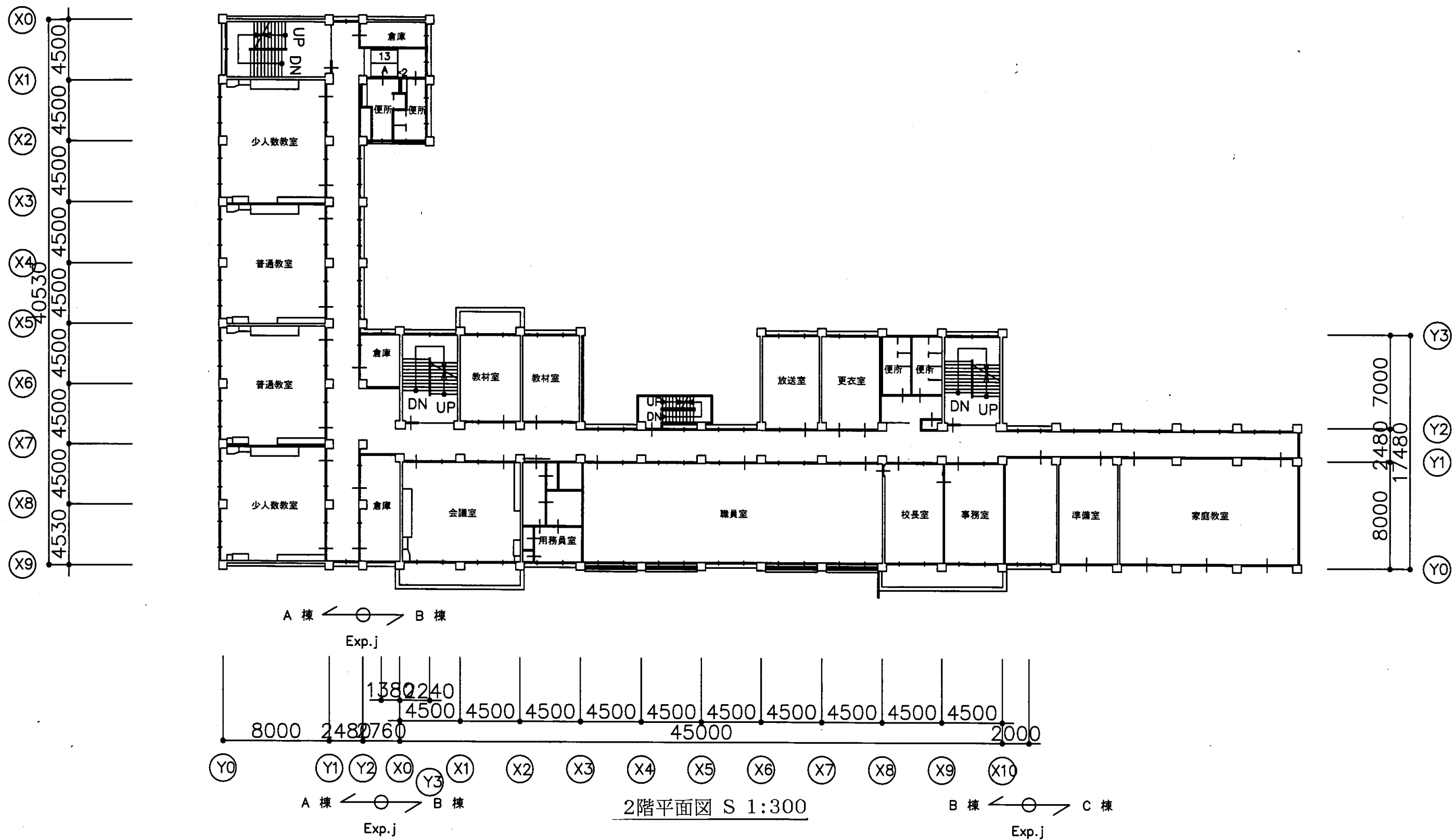

鷹取中学校

業務名	市立追浜中学校ほか23校建築基準法第12条第2項及び第4項定期点検業務委託				級建築士登録第	号	課長	主査等	担当者	横須賀市 教育委員会 学校管理課
図面名称	2階平面図	図番	縮尺	1:300	作図	平成 年 月 日				

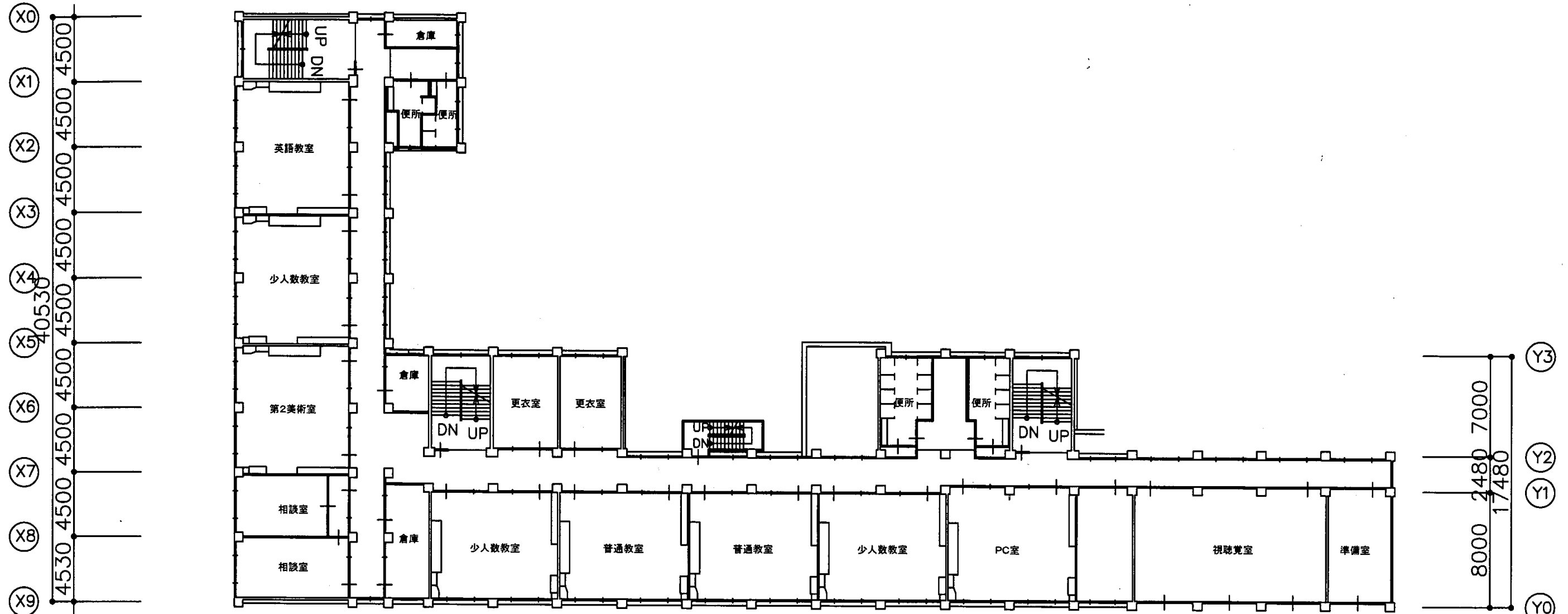

A 棟 ← ○ → B 棟
Exp.j

Y0 (Y1) (Y2) (X0) (Y3) (X1) (X2) (X3) (X4) (X5) (X6) (X7) (X8) (X9) (X10)

← ○ → B 棟 ← ○ → C 棟
Exp.j

3階平面図 S 1:300

鷹取中学校

業務名	市立追浜中学校ほか23校建築基準法第12条第2項及び第4項定期点検業務委託			級建築士登録第	号	課長	主査等	担当者	横須賀市 教育委員会 学校管理課
図面名称	3階平面図	図番	縮尺	1:300	作図	平成	年	月	

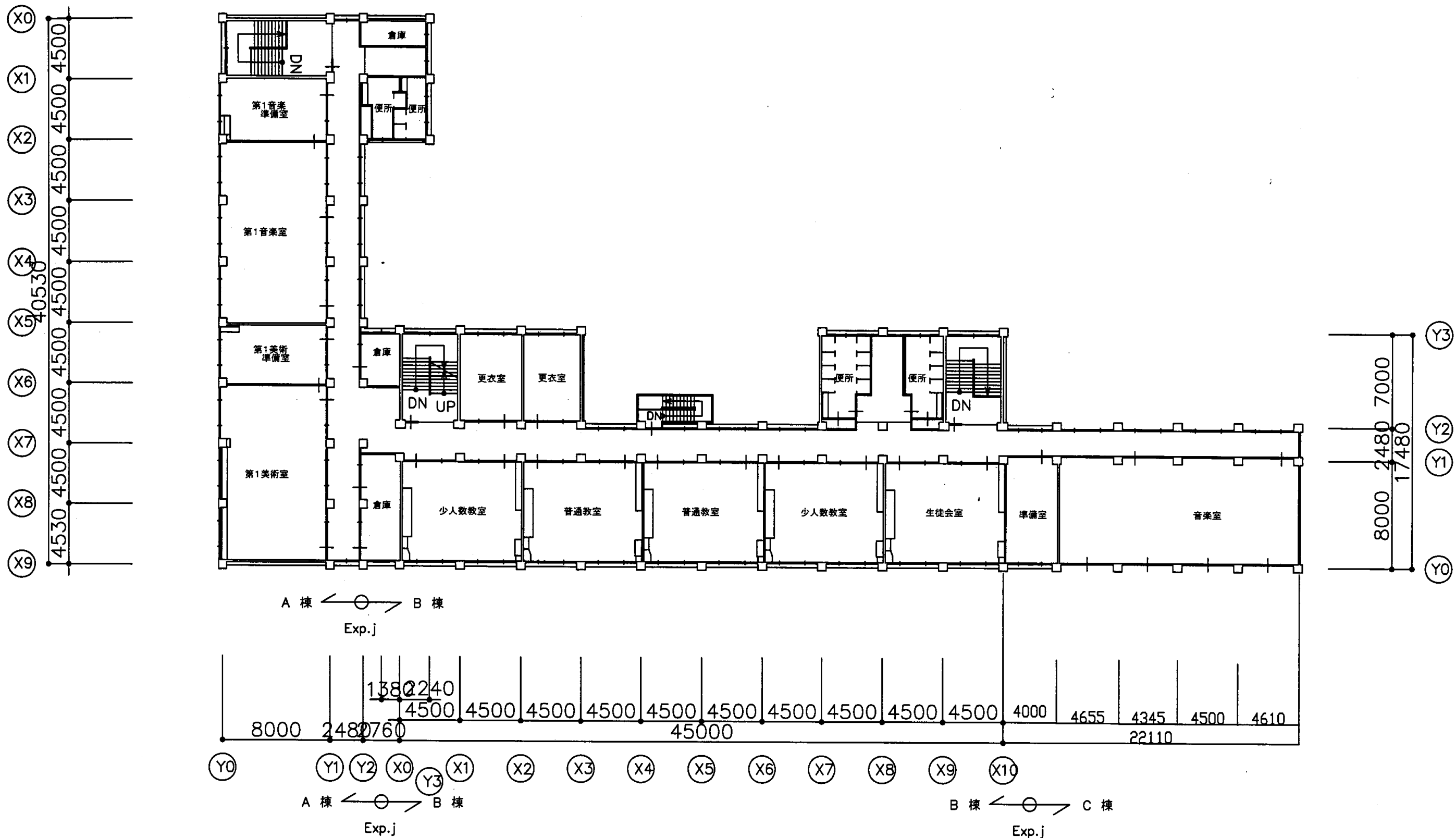

鷹取中学校

業務名	市立追浜中学校ほか23校建築基準法第12条第2項及び第4項定期点検業務委託				級建築士登録第	号	課長	主査等	担当者	横須賀市 教育委員会 学校管理課
図面名称	4階平面図	図番	縮尺	1:300	作図	平成 年 月 日				

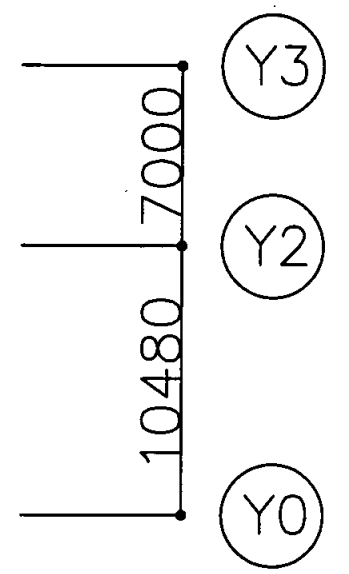
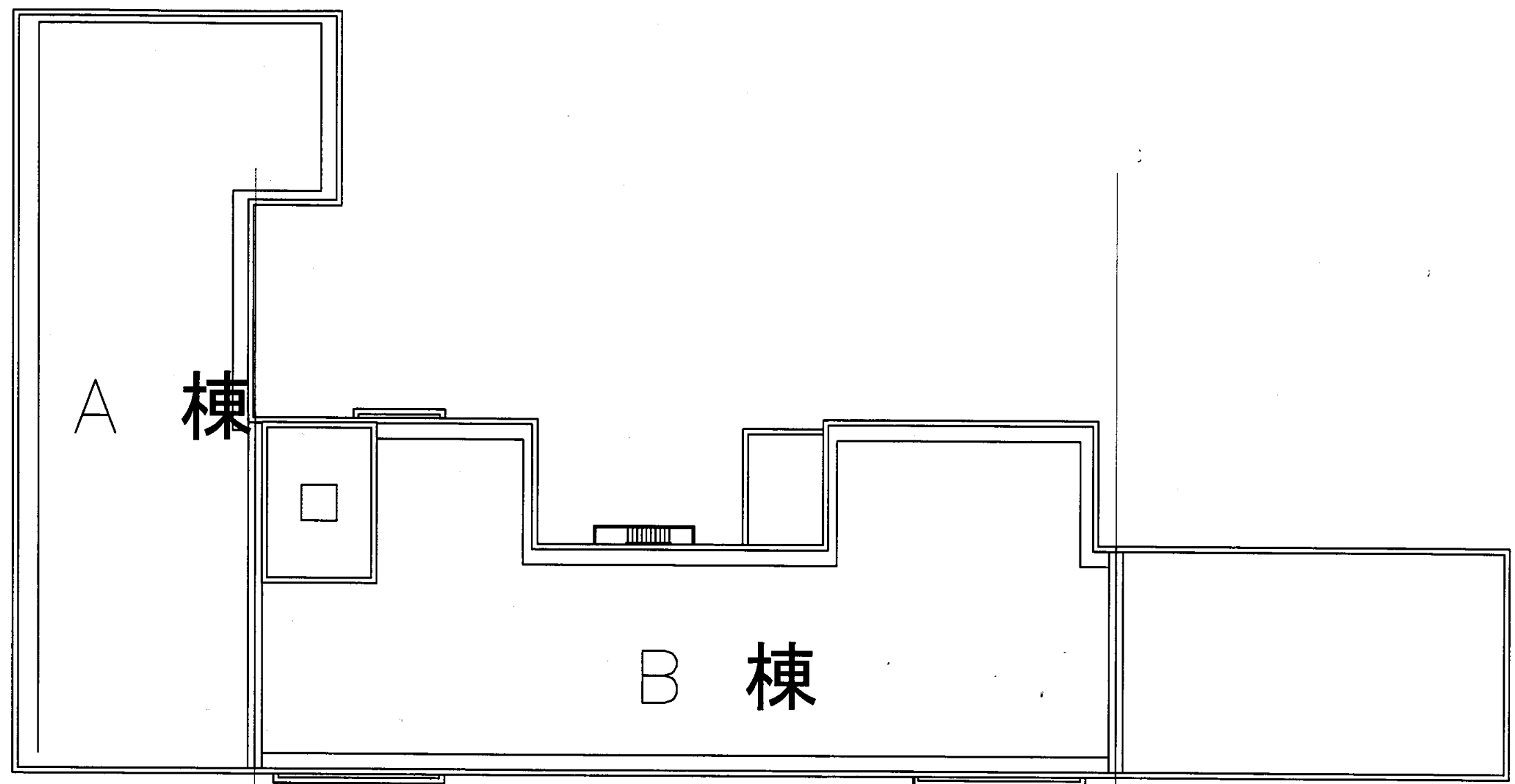
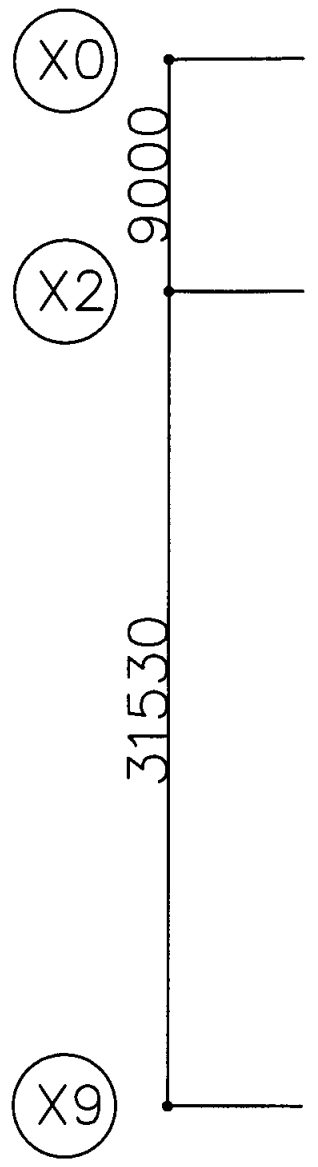

A 棟 ← ⊙ → B 棟

B 棟 ← ⊙ → C 棟

Exp.j

Exp.j

R階平面図 S 1:300 300

鷹取中学校

業務名	市立追浜中学校ほか23校建築基準法第12条第2項及び第4項定期点検業務委託				級建築士登録第 号		課長	主査等	担当者	横須賀市 教育委員会 学校管理課
図面名称	R階平面図	図番	縮尺	1:300	作図	平成 年 月 日				

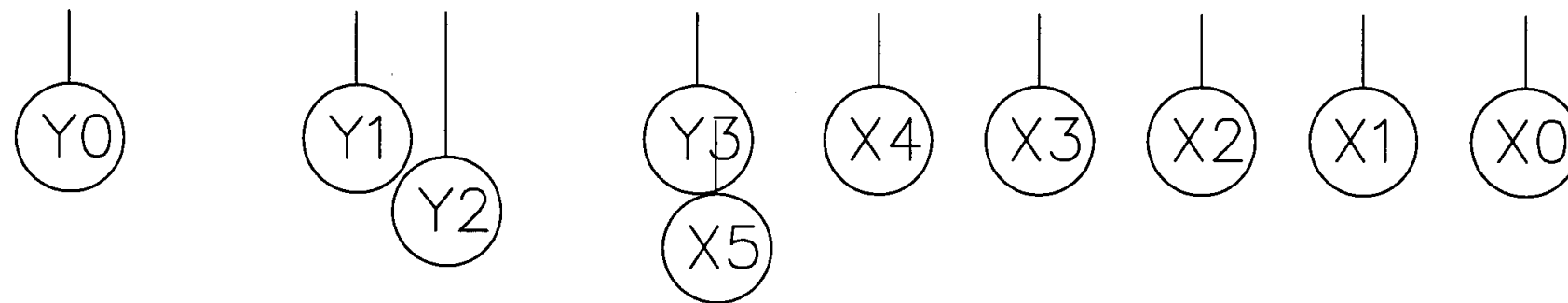
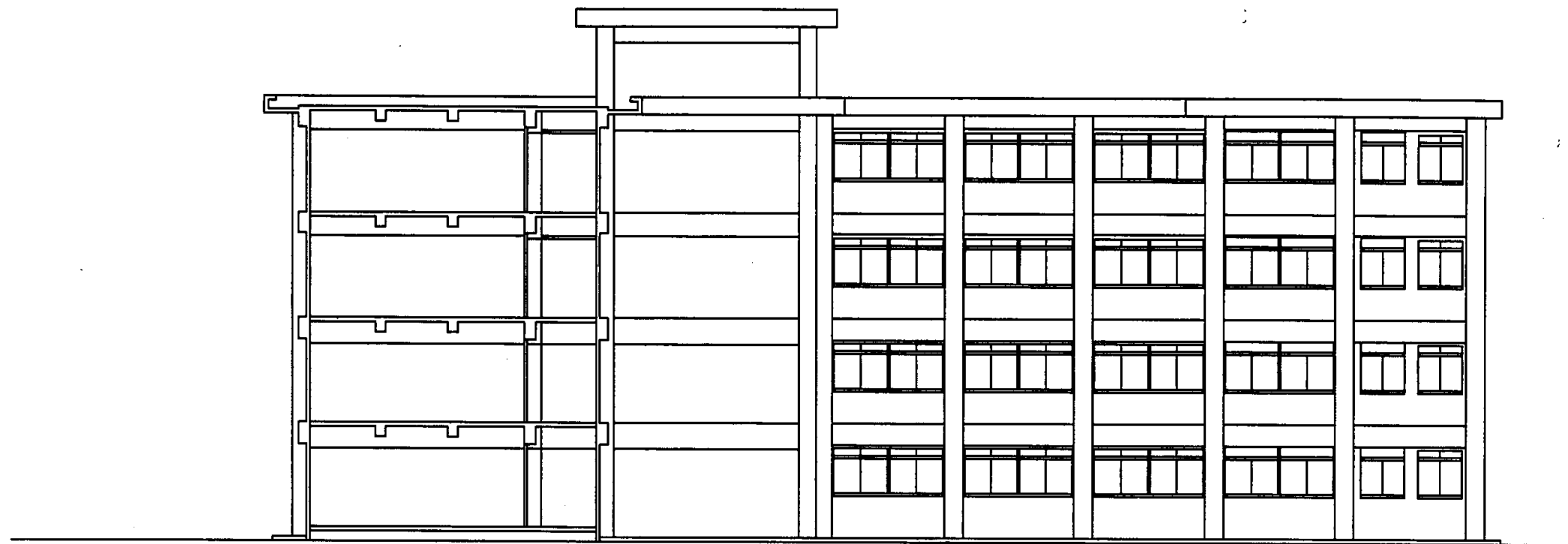

東側立面図 S 1:200

鷹取中学校

業務名	市立追浜中学校ほか23校建築基準法第12条第2項及び第4項定期点検業務委託				級建築士登録第 号		課長	主査等	担当者	横須賀市 教育委員会 学校管理課
図面名称	東側立面図	図番	縮尺	1:200	作図	平成 年 月 日				

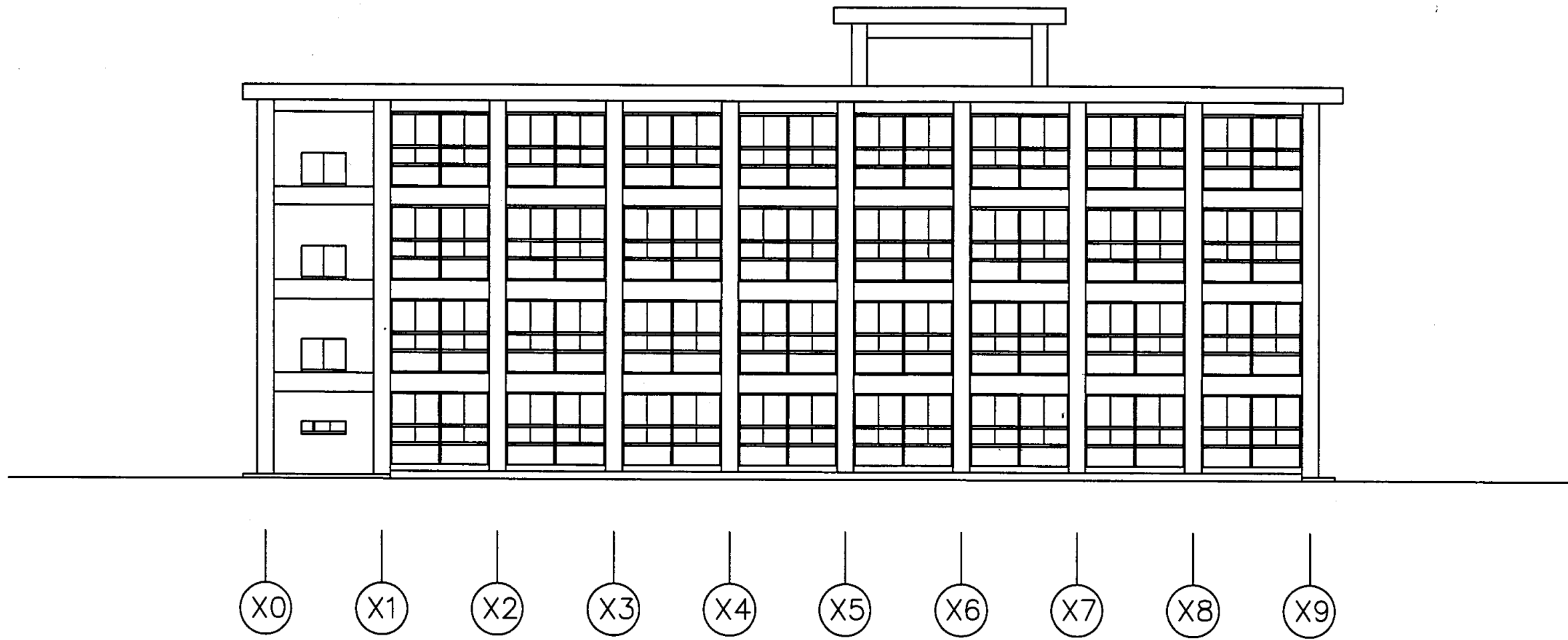

西側立面図 S 1:200

鷹取中学校

業務名	市立追浜中学校ほか23校建築基準法第12条第2項及び第4項定期点検業務委託			級建築士登録第	号	課長	主査等	担当者	横須賀市 教育委員会 学校管理課
図面名称	西側立面図	図番	縮尺	1:200	作図	平成 年 月 日			

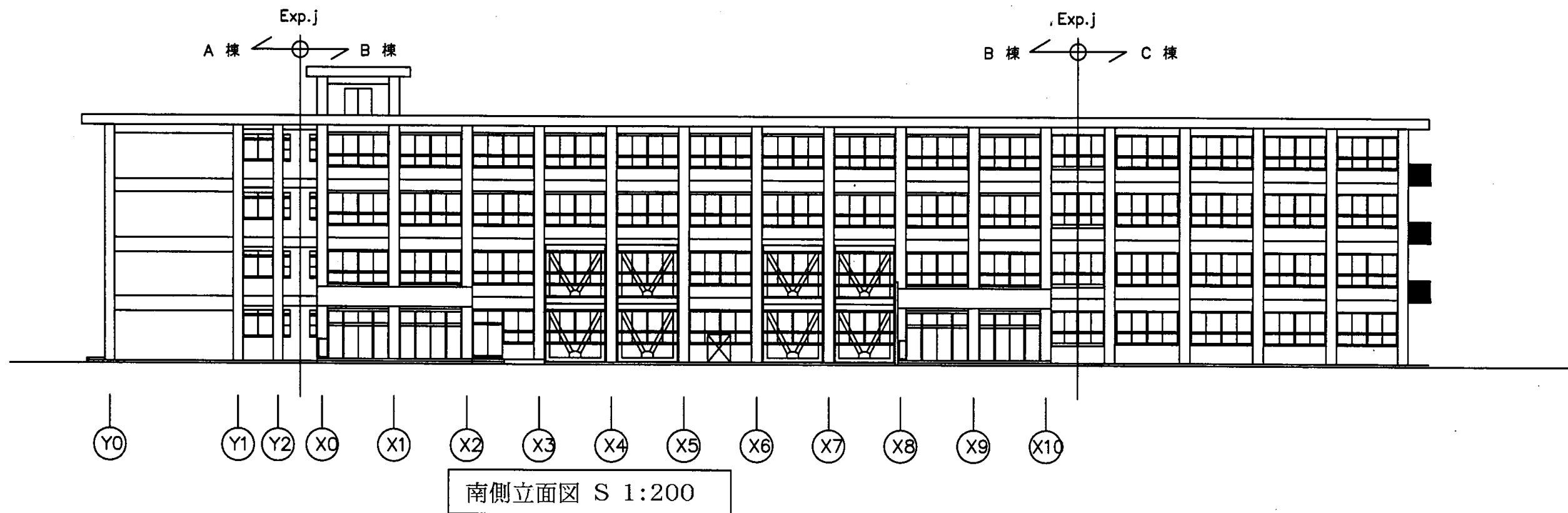
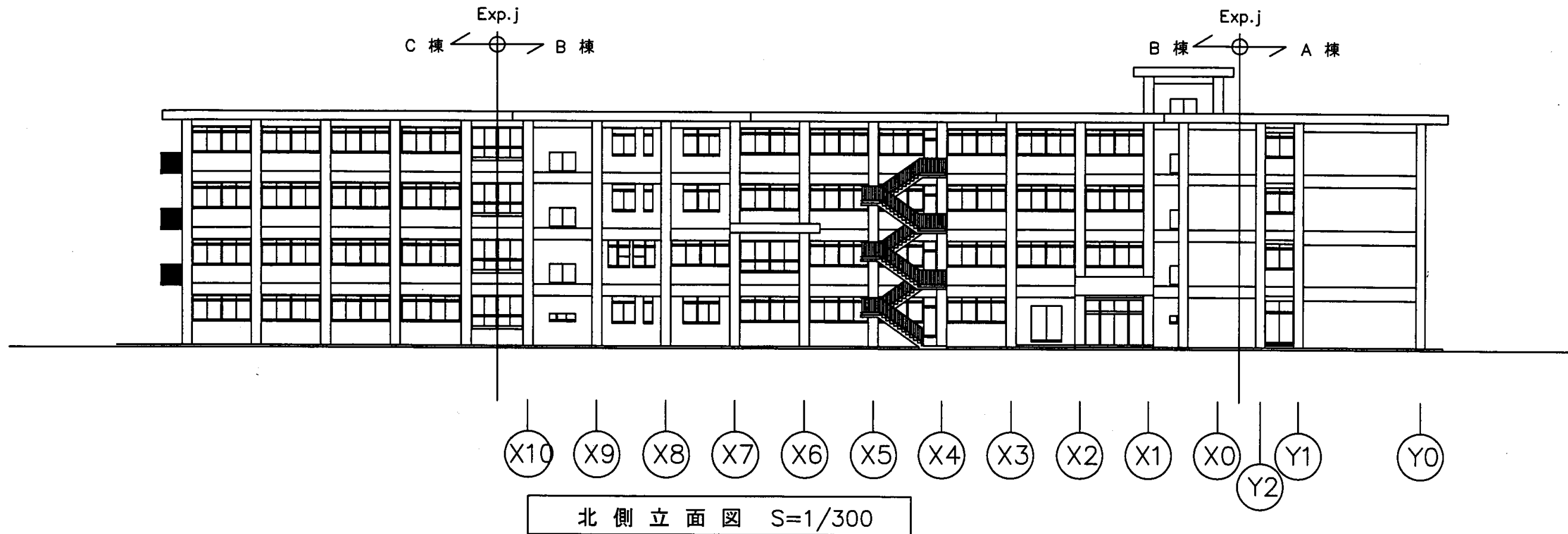

鷹取中学校

業務名	市立追浜中学校ほか23校建築基準法第12条第2項及び第4項定期点検業務委託				級建築士登録第	号	課長	主査等	担当者	横須賀市 教育委員会 学校管理課
図面名称	北・南側立面図	図番	縮尺	1:200	作図	平成 年 月 日				

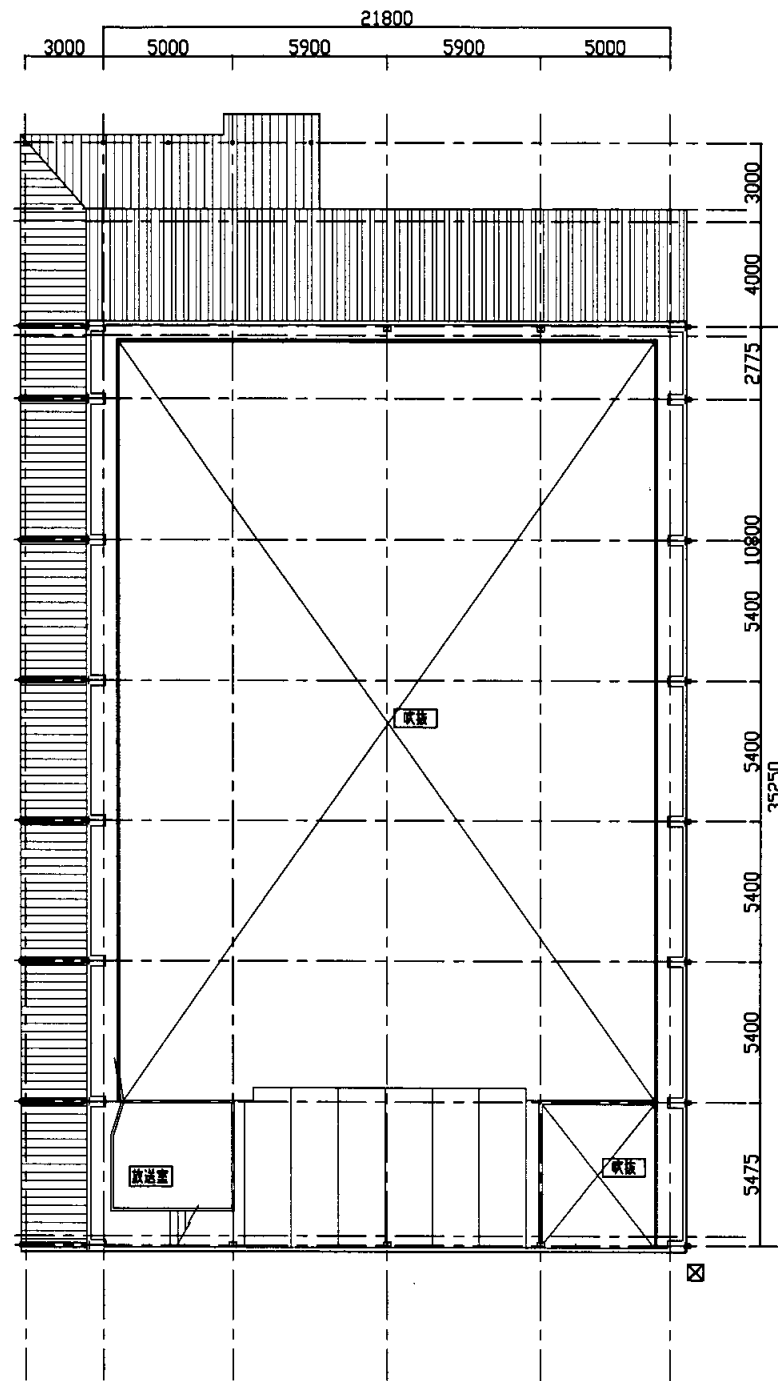

体育館1階平面図 S 1:300

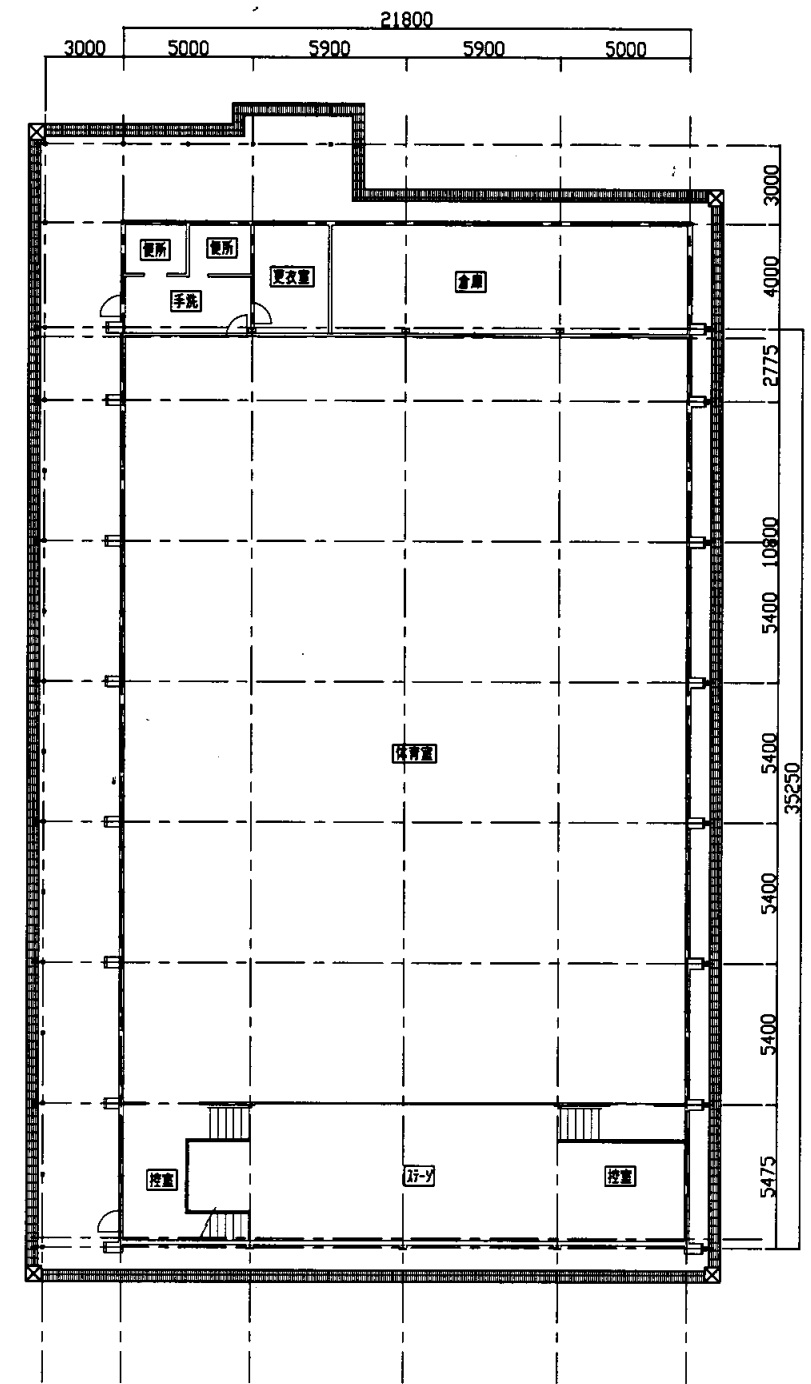

体育館2階平面図 S 1:300

鷹取中

業務名	市立追浜中学校ほか23校建築基準法第12条第2項及び第4項定期点検業務委託				級建築士登録第	号	課長	主査等	担当者	横須賀市 教育委員会 学校管理課
図面名称	体育館平面図	図番	縮尺	S 1:300	作図	平成 年 月 日				

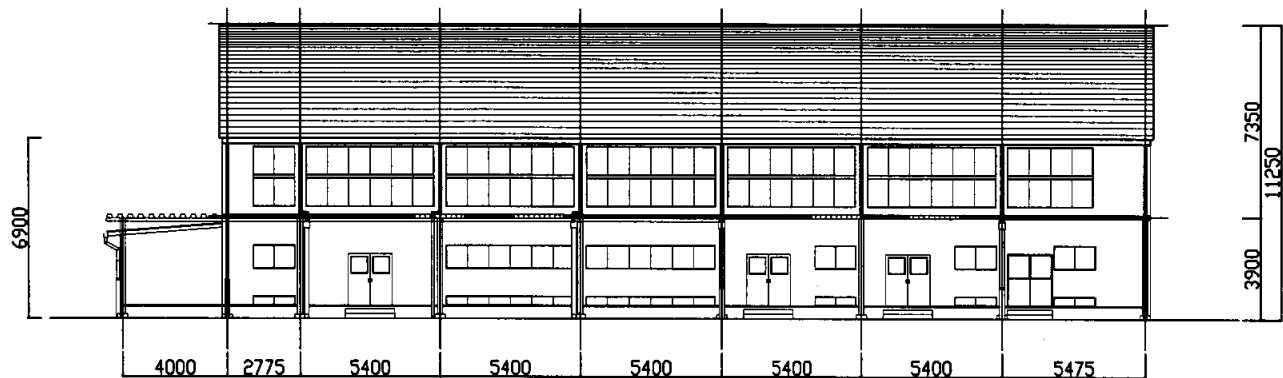

東側立面図 S 1:300

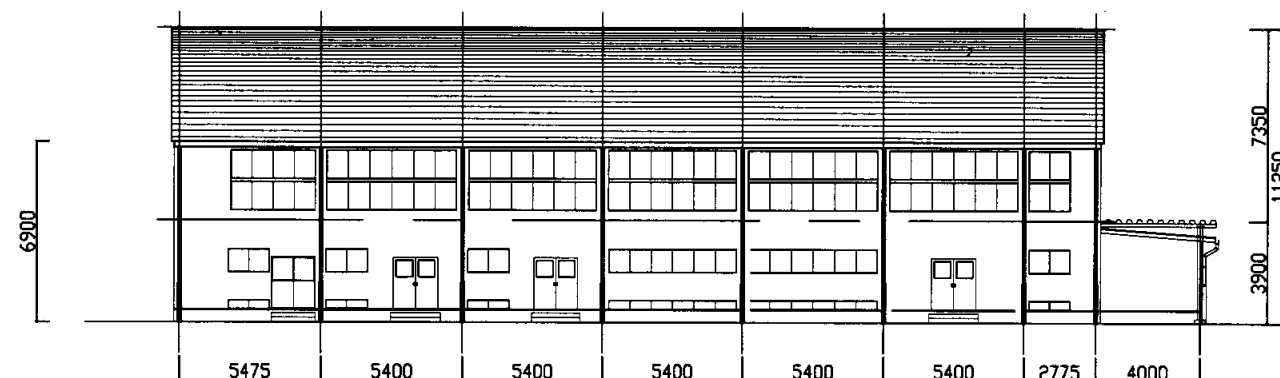

西側立面図 S 1:300

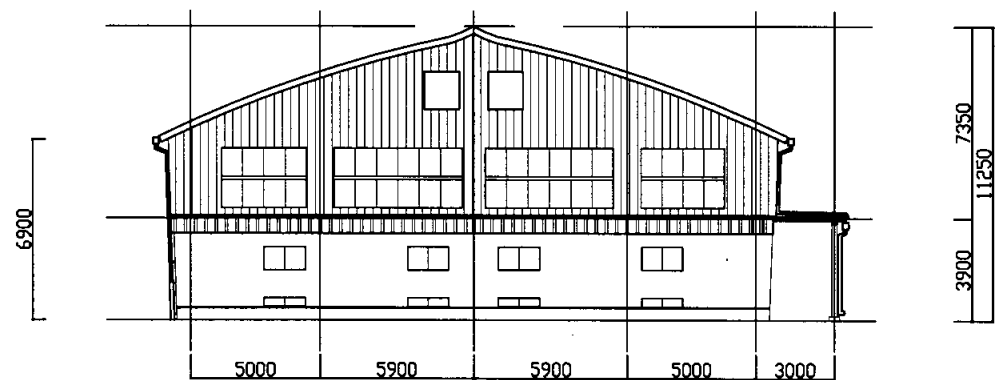

南側立面図 S 1:300

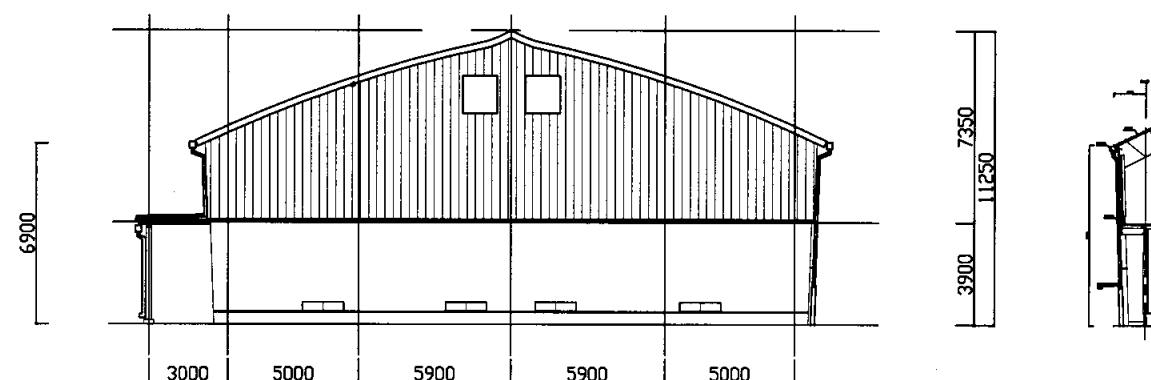

北側立面図 S 1:300

鷹取中

業務名	市立追浜中学校ほか23校建築基準法第12条第2項及び第4項定期点検業務委託				級建築士登録第	号	課長	主査等	担当者	横須賀市 教育委員会 学校管理課
図面名称	体育館平面図	図番	縮尺	作図	平成	年	月	日		

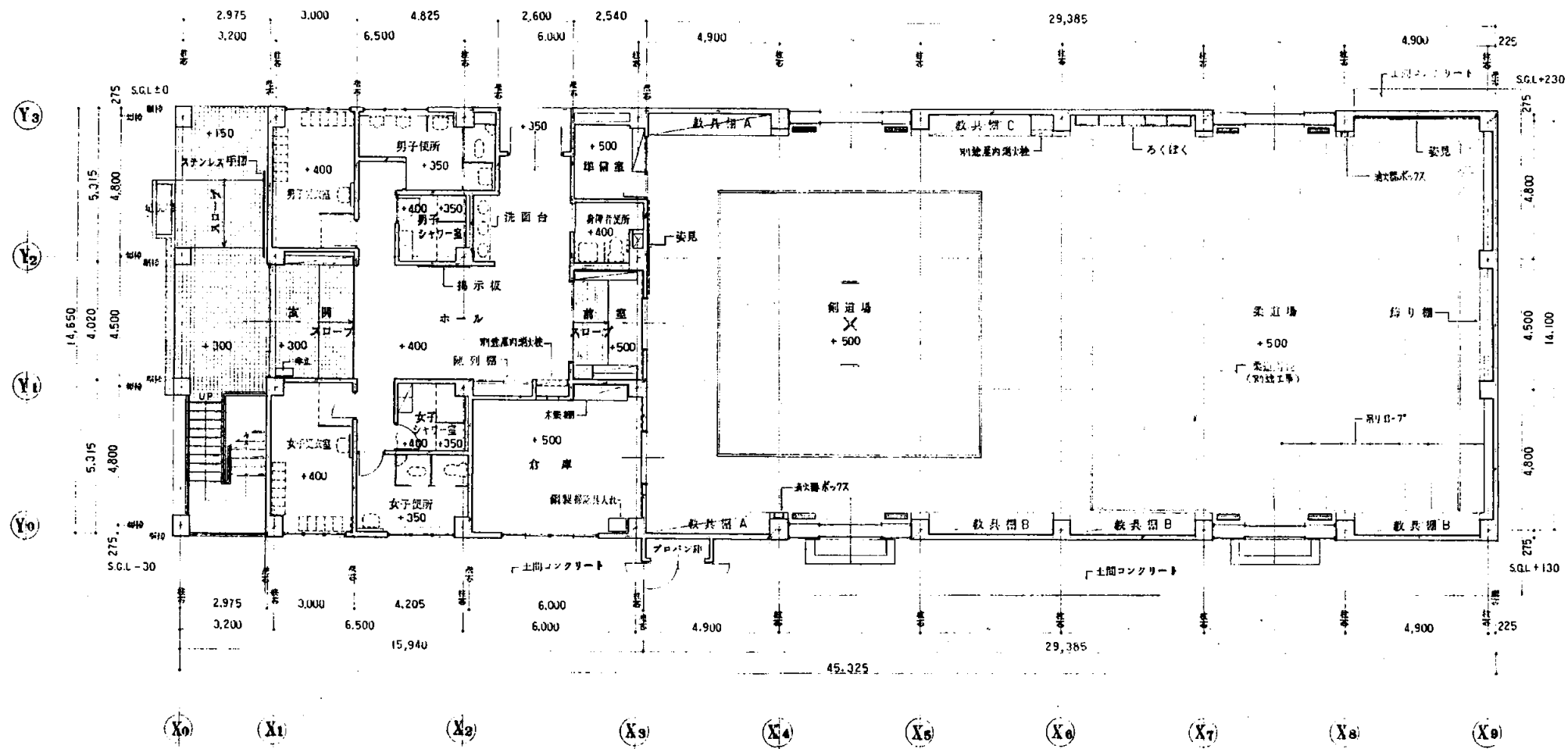

1階平面図 S 1:200

建築面積 700.72 m²

鷹取中

業務名	市立追浜中学校ほか23校建築基準法第12条第2項及び第4項定期点検業務委託				級建築士登録第	号	課長	主査	担当者	横須賀市 教育委員会 学校管理課
図面名称	武道場平面図	図番	縮尺	作図	平成	年 月 日				

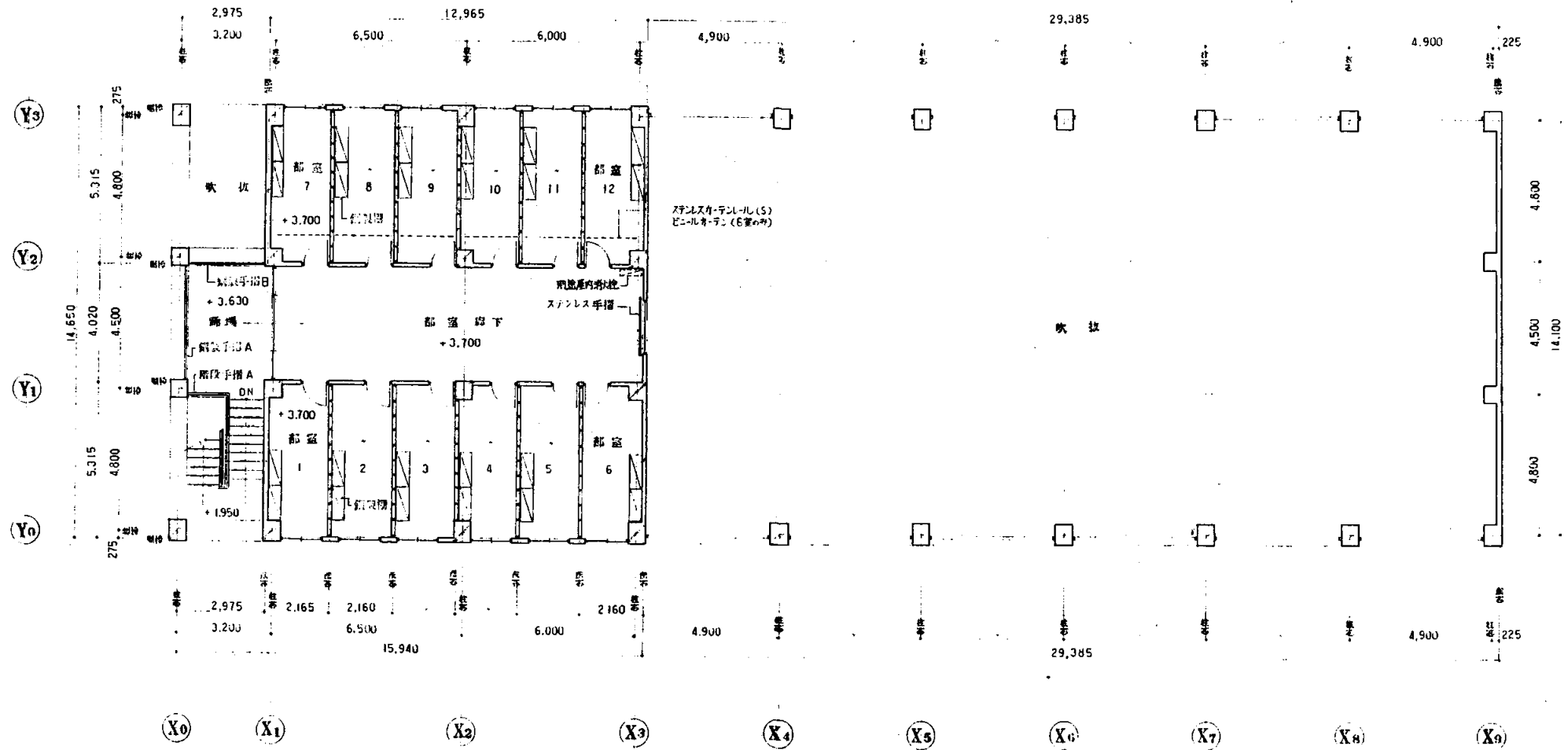

2階平面図 S 1:200

鷹取中

業務名	市立追浜中学校ほか23校建築基準法第12条第2項及び第4項定期点検業務委託			級建築士登録第	号	課長	主査	担当者	横須賀市 教育委員会 学校管理課
図面名称	武道場平面図	図番	縮尺	作図	平成 年 月 日				

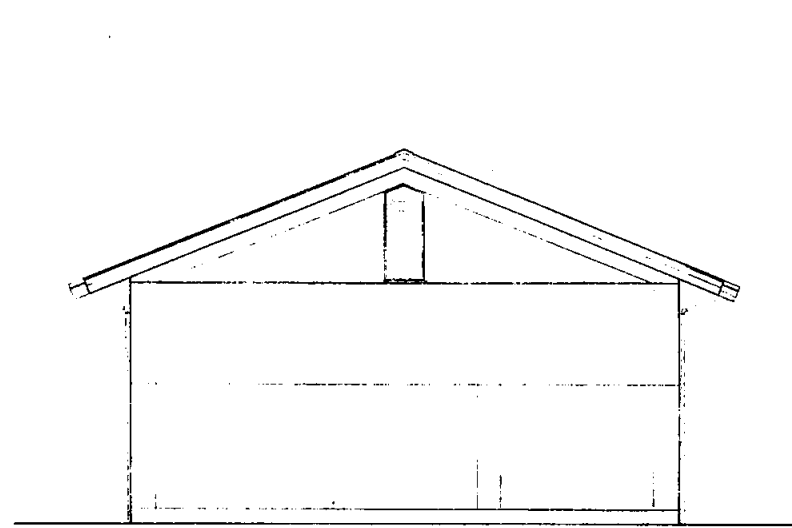

北側立面図 S 1:200

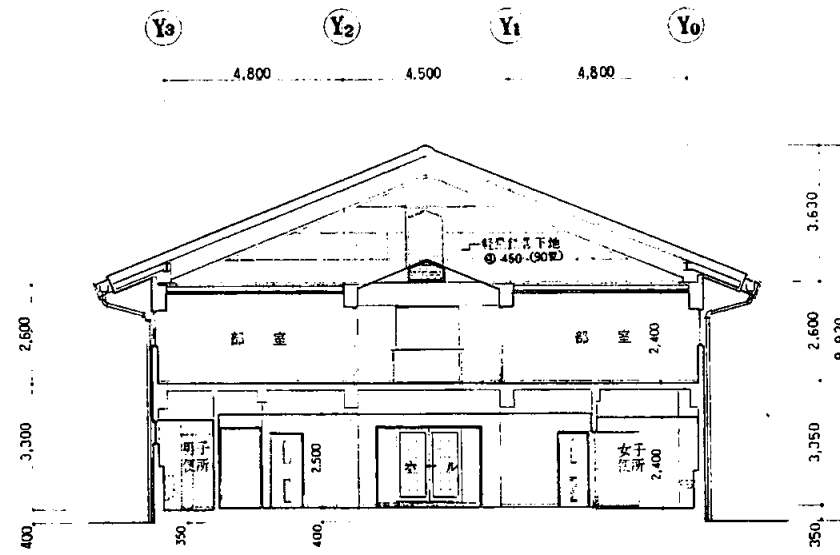

断面図 S 1:200

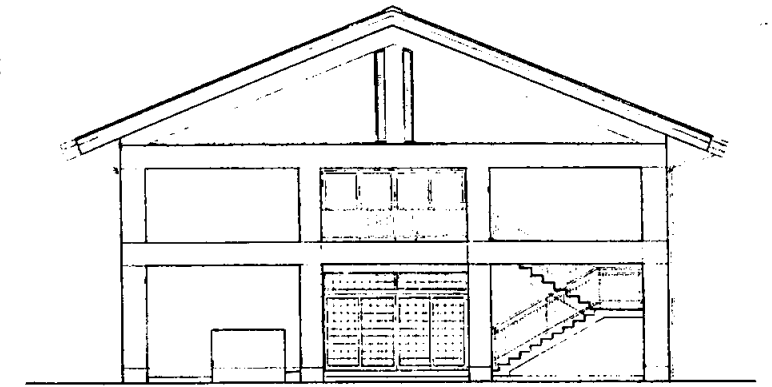

南側立面図 S 1:200

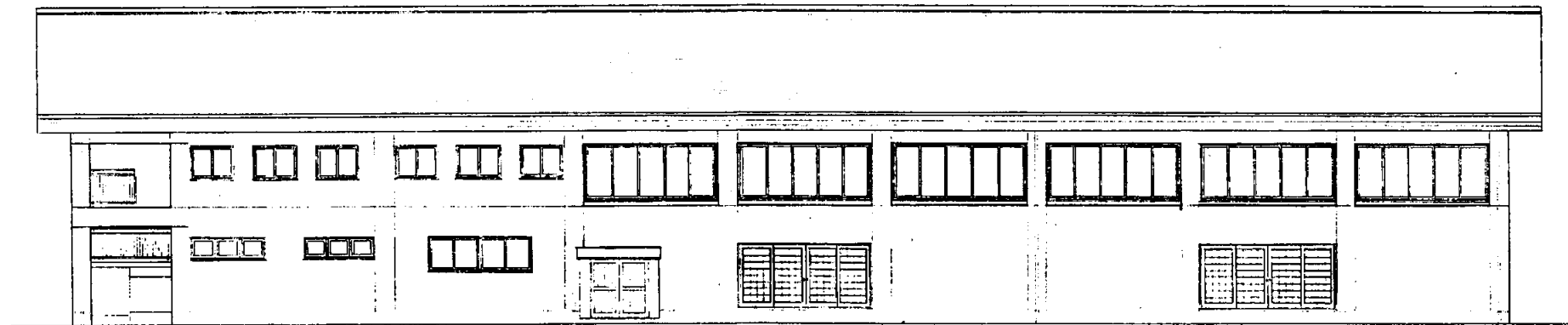

東側立面図 S 1:200

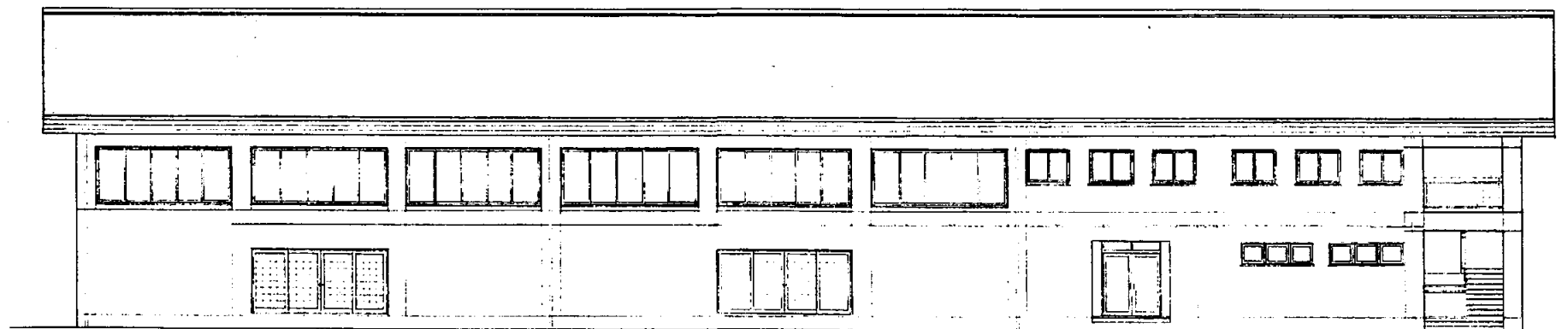

西側立面図 S 1:200

鷹取中

業務名	市立追浜中学校ほか23校建築基準法第12条第2項及び第4項定期点検業務委託				級建築士登録第	号	課長	主査	担当者	横須賀市 教育委員会 学校管理課
図面名称	武道場立面図	図番	縮尺	作図	平成	年	月	日		

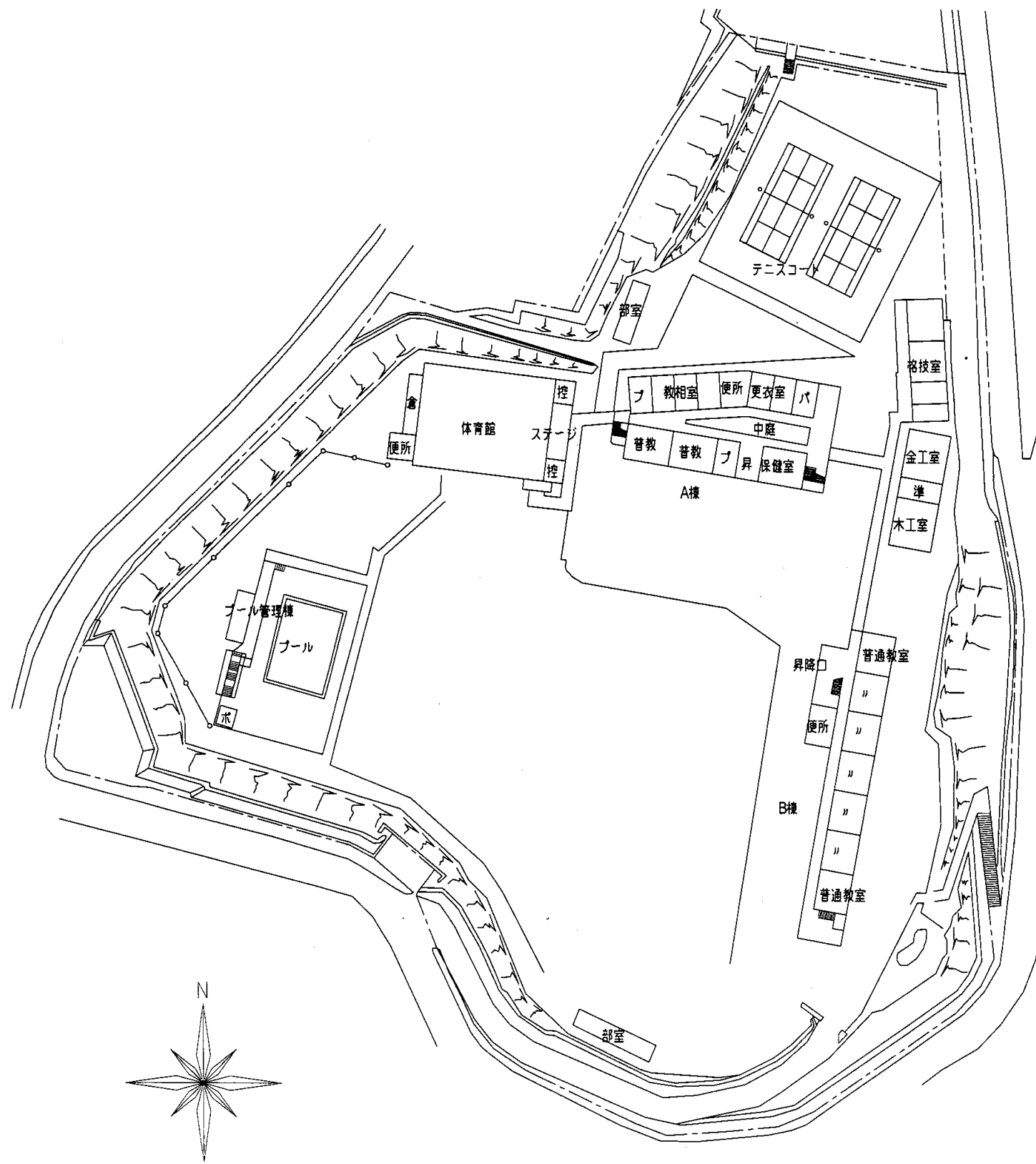

配置図及び1階平面図
S=1:900

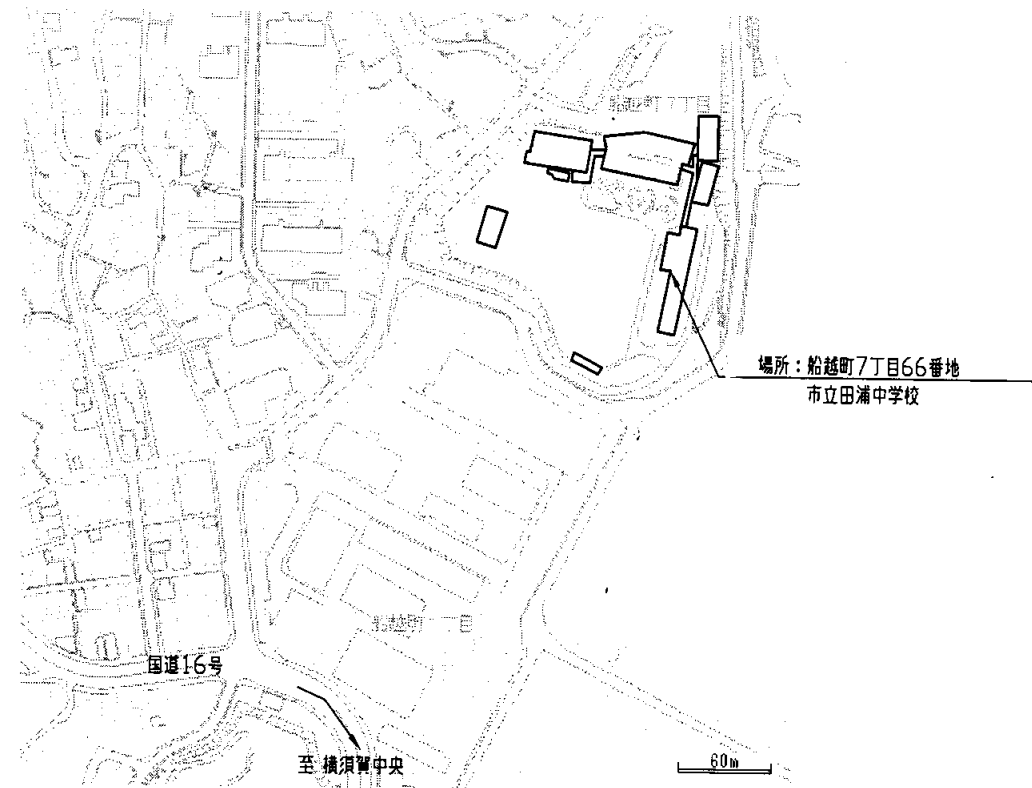

場所：船越町7丁目66番地
市立田浦中学校

案内図

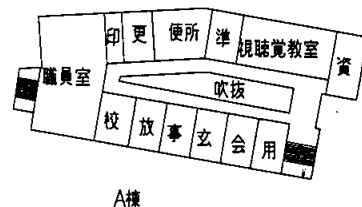

A棟

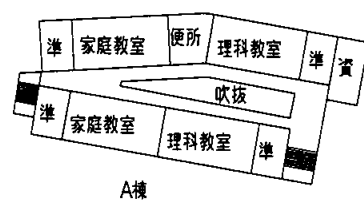

A棟

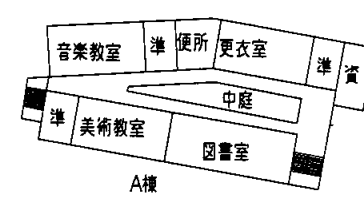

A棟

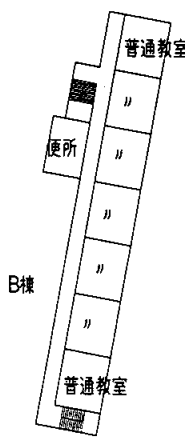

B棟

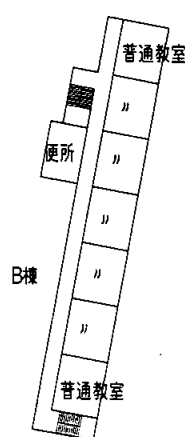

B棟

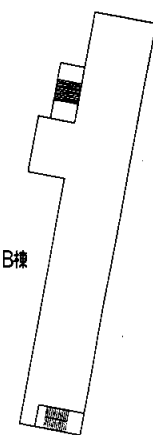

B棟

2階平面図 S=1:900

3階平面図 S=1:900

4階平面図 S=1:900

田浦中

業務名	市立追浜中学校ほか23校建築基準法第12条第2項及び第4項定期点検業務委託			級建築士登録第	号	課長	主査	担当者	横須賀市 教育委員会 学校管理課
図面名称	案内図・配置図	図番	縮尺	S 1:900	作図	平成	年	月	

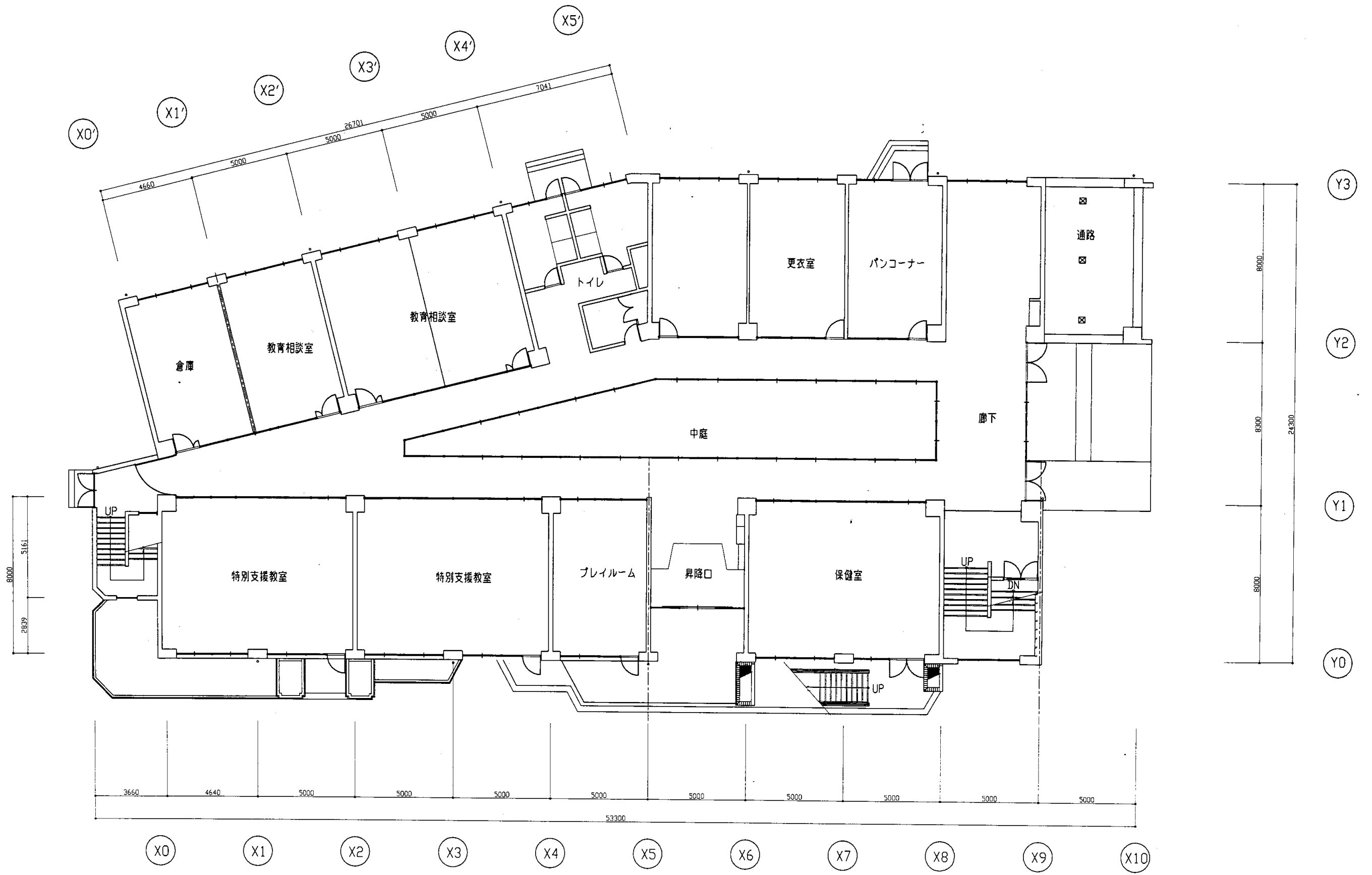

1階平面図 S 1:200

田浦中

業務名	市立追浜中学校ほか23校建築基準法第12条第2項及び第4項定期点検業務委託				級建築士登録第	号	課長	主査等	担当者	横須賀市 教育委員会 学校管理課
図面名称	A棟1階平面図	図番	縮尺	1:200	作図	平成 年 月 日				

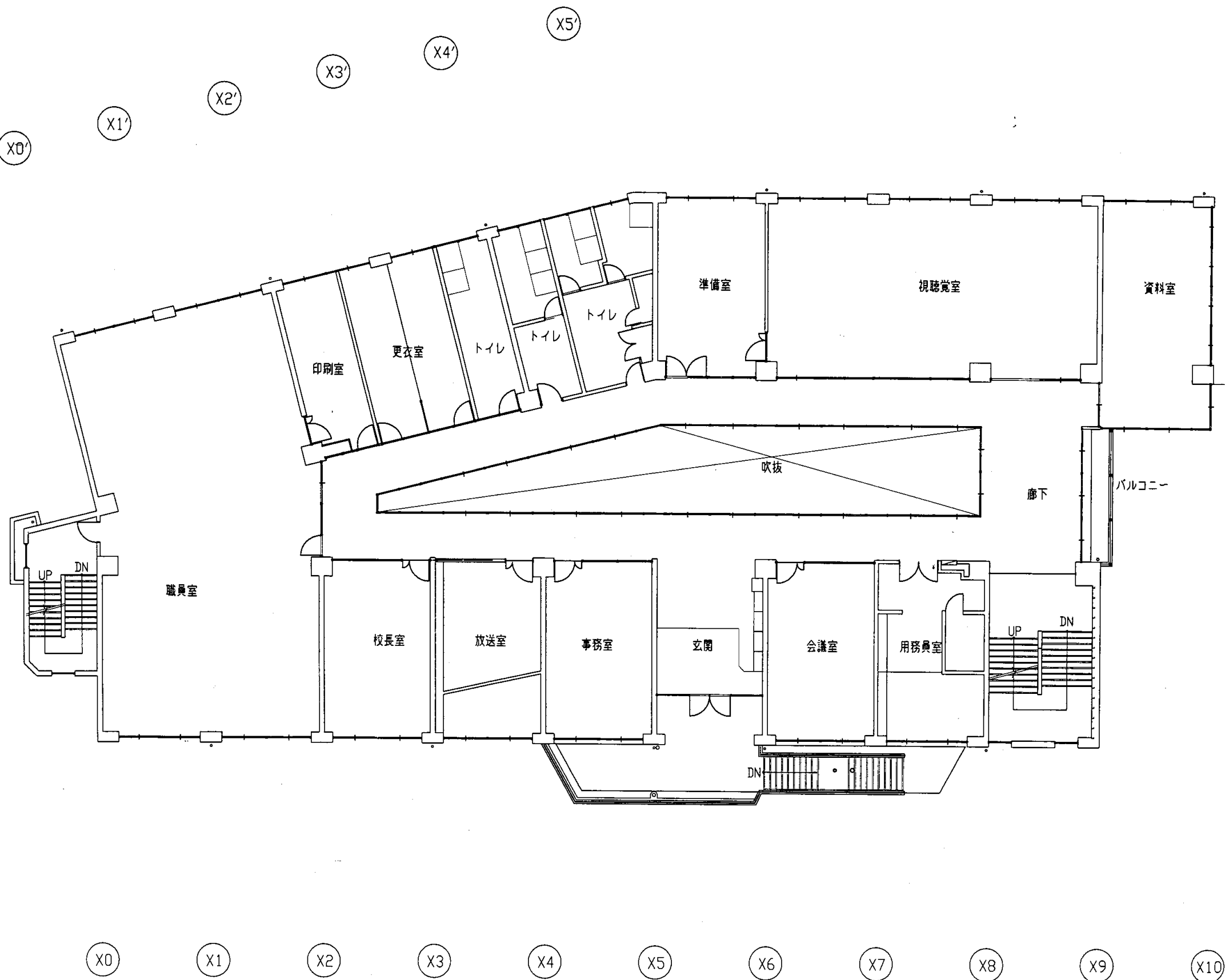

2階平面図 S 1:200

田浦中

業務名	市立追浜中学校ほか23校建築基準法第12条第2項及び第4項定期点検業務委託			級建築士登録第	号	課長	主査等	担当者	横須賀市 教育委員会 学校管理課
図面名称	A棟2階平面図	図番	縮尺	1:300	作図	平成	年	月	

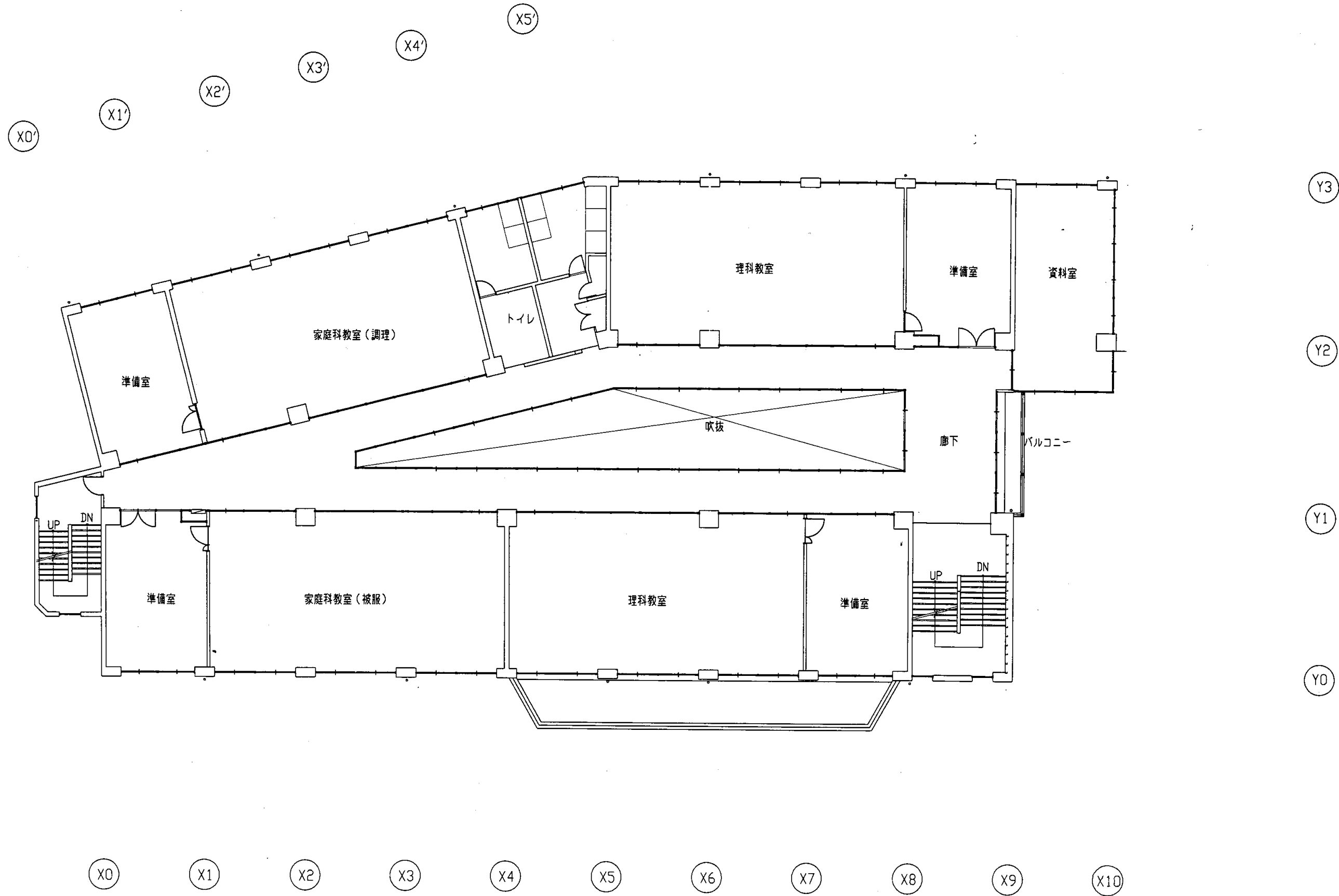

3階平面図 S 1:200

出浦中

業務名	市立追浜中学校ほか23校建築基準法第12条第2項及び第4項定期点検業務委託				級建築士登録第 号		課長	主査等	担当者	横須賀市 教育委員会 学校管理課
図面名称	A棟3階平面図	図番	縮尺	1:200	作図	平成 年 月 日				

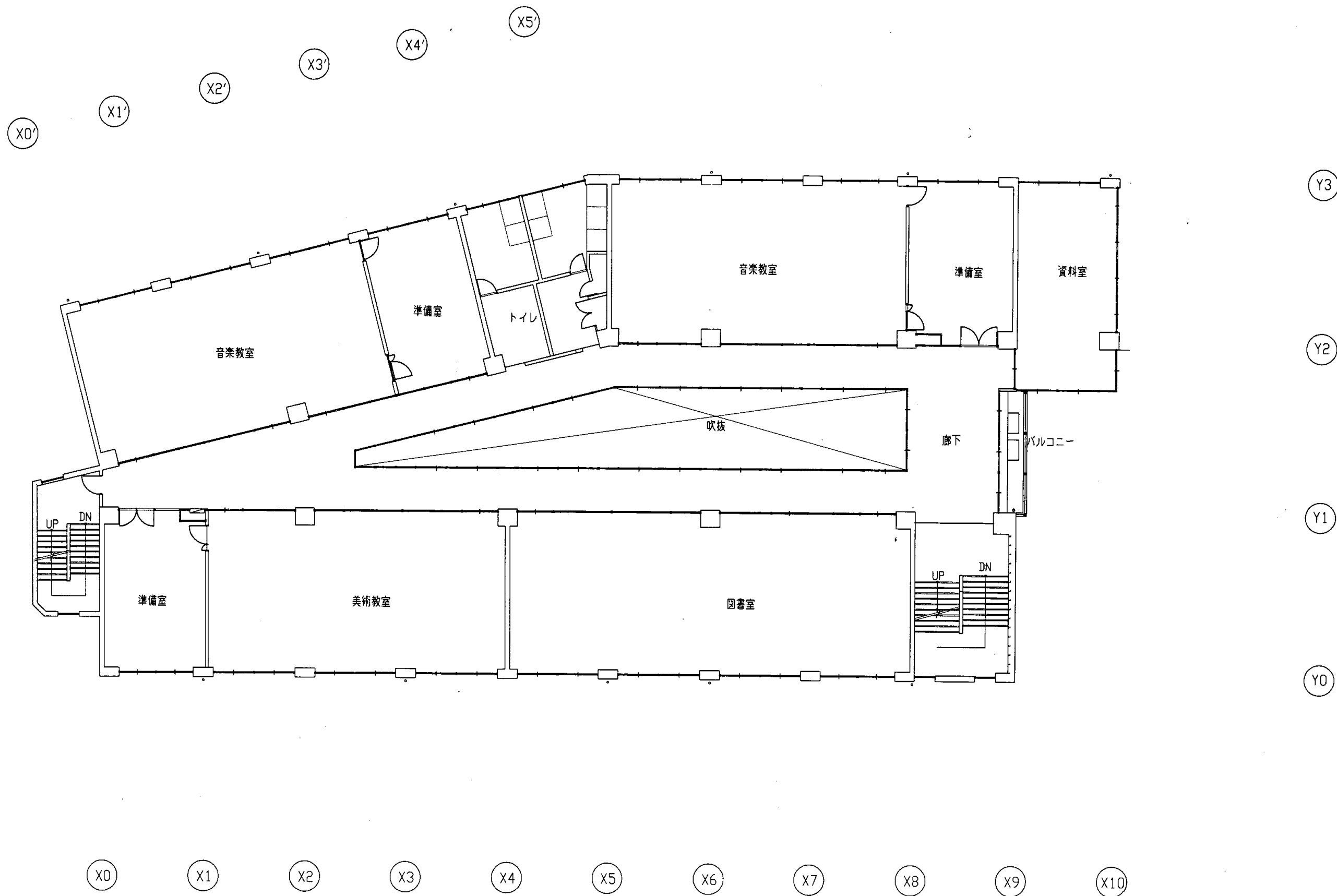

4階平面図 S 1:200

田浦中

業務名	市立追浜中学校ほか23校建築基準法第12条第2項及び第4項定期点検業務委託				級建築士登録第 号		課長	主査等	担当者	横須賀市 教育委員会 学校管理課
図面名称	A棟4階平面図	図番	縮尺	1:200	作図	平成 年 月 日				

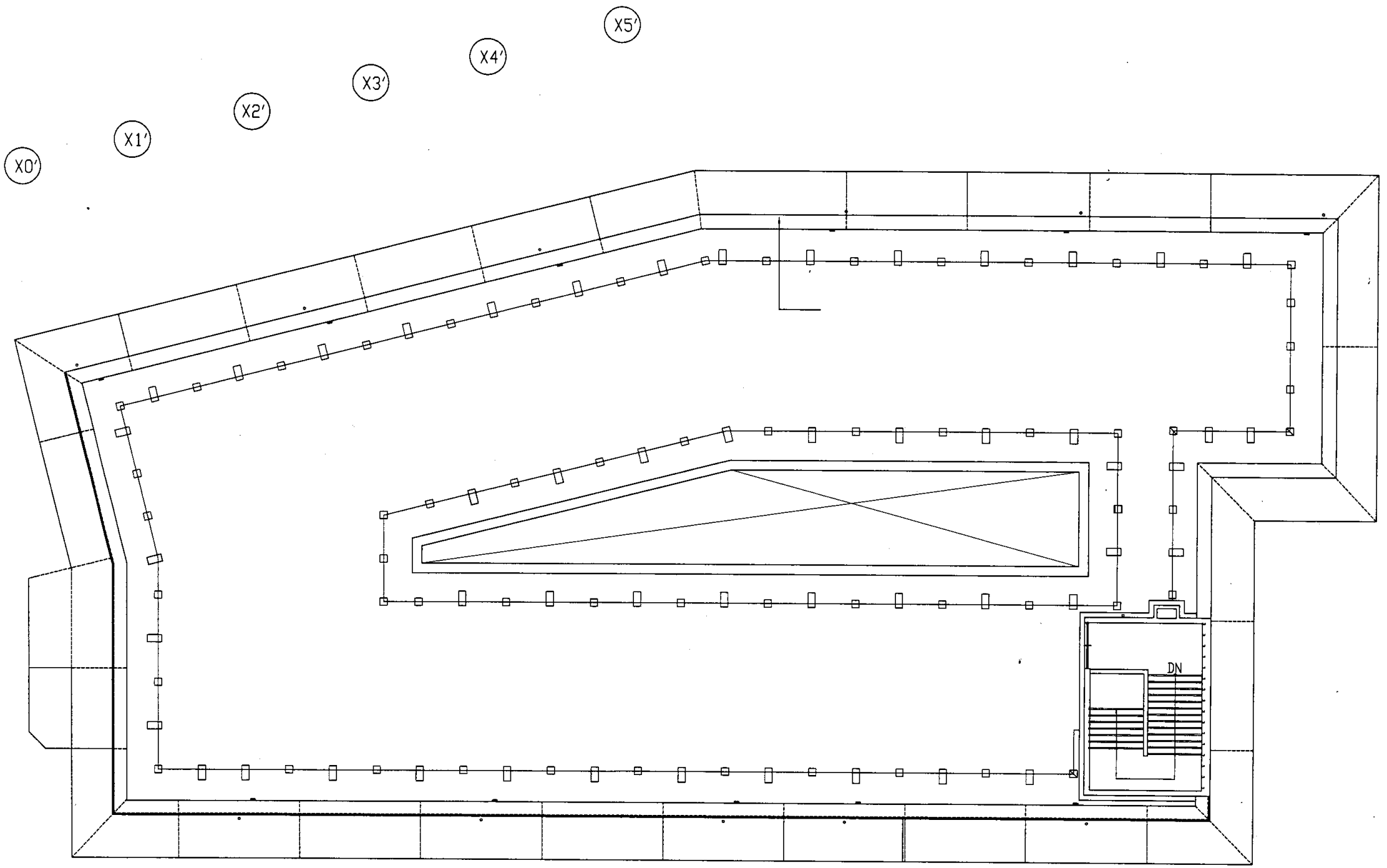

R階平面図 S 1:200

田浦中

業務名	市立追浜中学校ほか23校建築基準法第12条第2項及び第4項定期点検業務委託			級建築士登録第 号		課長	主査等	担当者	横須賀市 教育委員会・学校管理課
図面名称	A棟R階平面図	図番	縮尺	1:300	作図	平成 年 月 日			



A棟南側立面図 S 1:200

田浦中

業務名	市立追浜中学校ほか23校建築基準法第12条第2項及び第4項定期点検業務委託			級建築士登録第	号	課長	主査等	担当者	横須賀市 教育委員会 学校管理課
図面名称	A棟南側立面図	図番	縮尺	1:200	作図	平成	年	月	



A棟北側立面図 S 1:200

田浦中

業務名	市立追浜中学校ほか23校建築基準法第12条第2項及び第4項定期点検業務委託			級建築士登録第	号	課長	主査等	担当者	横須賀市 教育委員会 学校管理課
図面名称	A棟北側立面図	図番	縮尺	1:200	作図	平成	年	月	

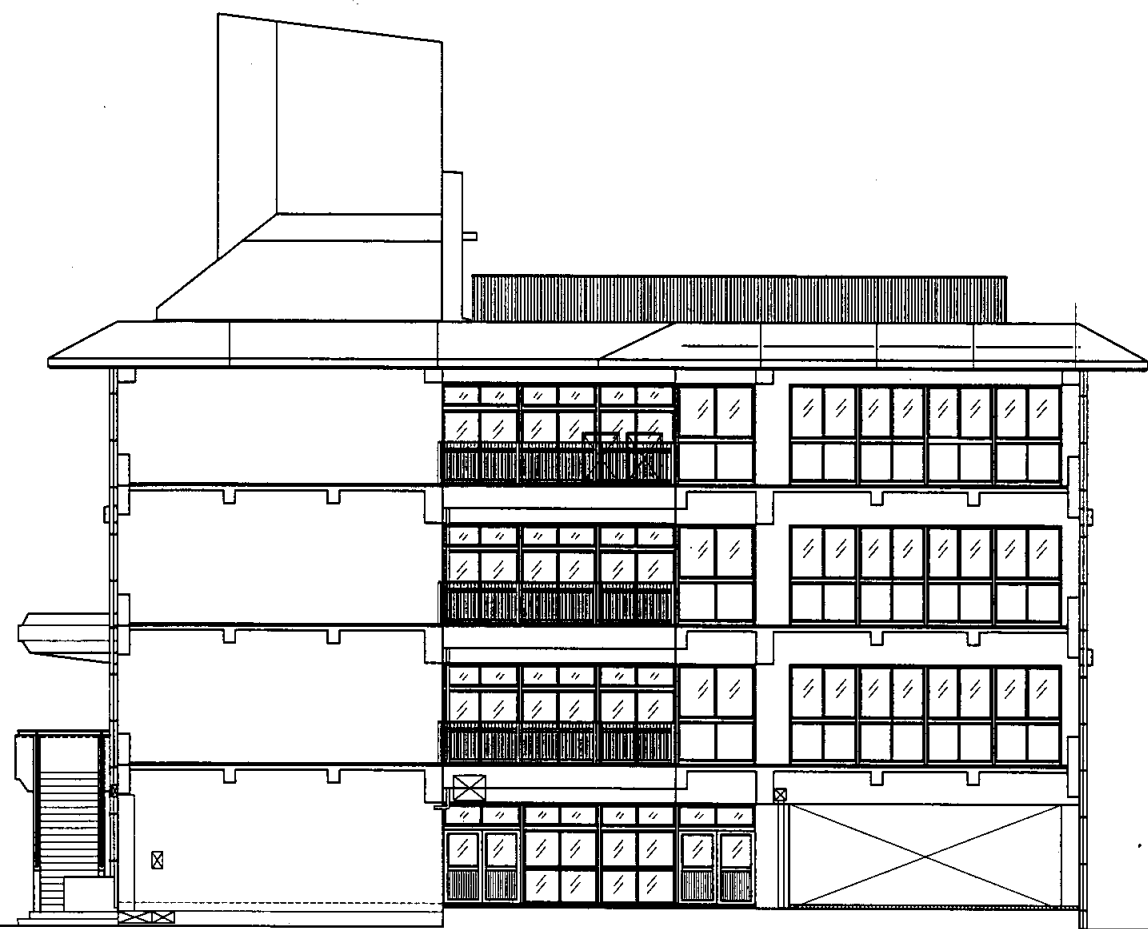

A棟東側立面図 S 1:200

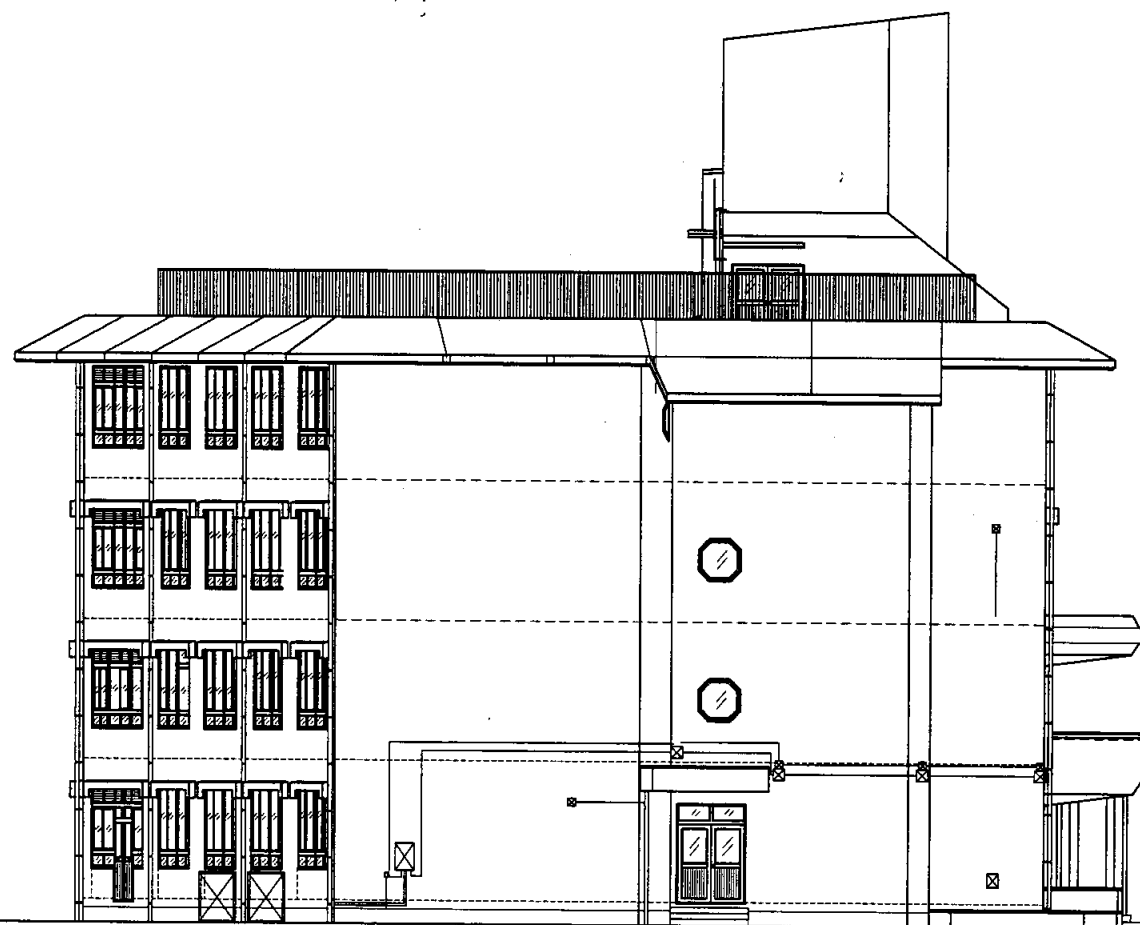

A棟西側立面図 S 1:200

田浦中

業務名	市立追浜中学校ほか23校建築基準法第12条第2項及び第4項定期点検業務委託				級建築士登録第	号	課長	主査等	担当者	横須賀市 教育委員会 学校管理課
図面名称	A棟東・西側立面図	図番	縮尺	1:200	作図	平成 年 月 日				

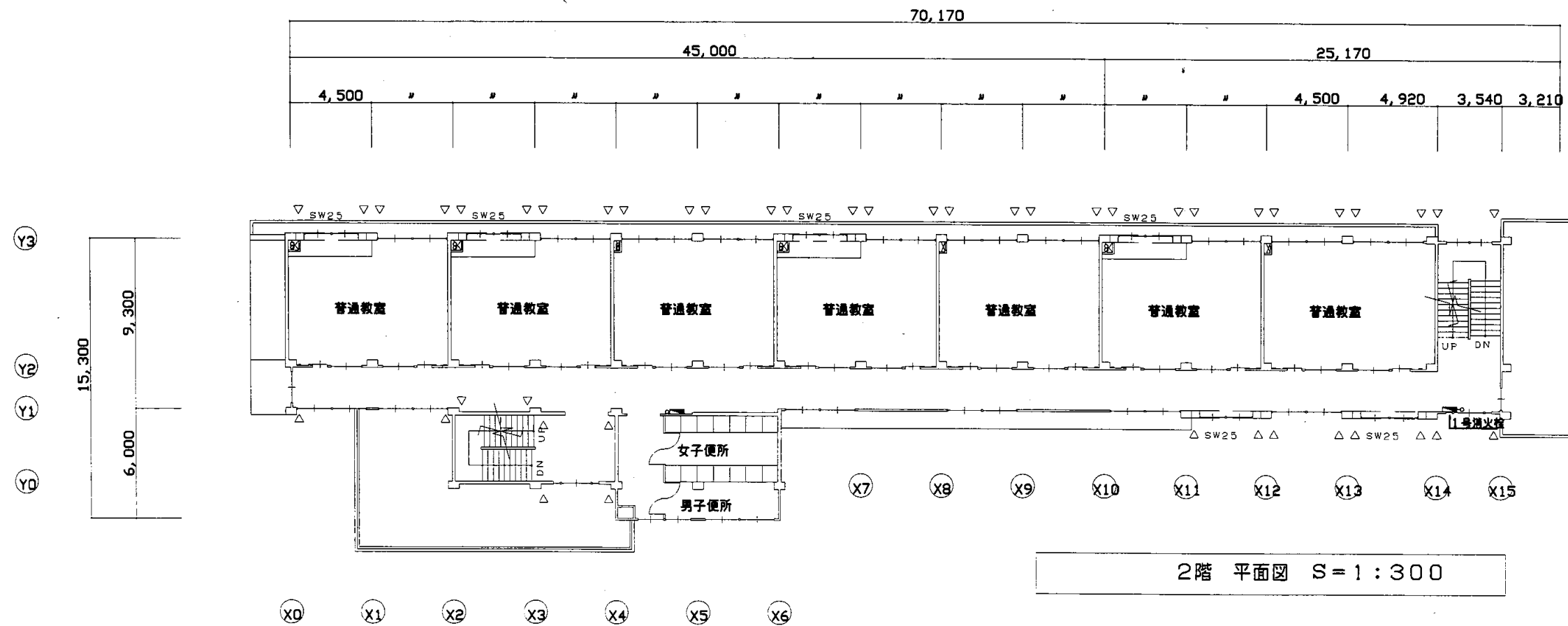
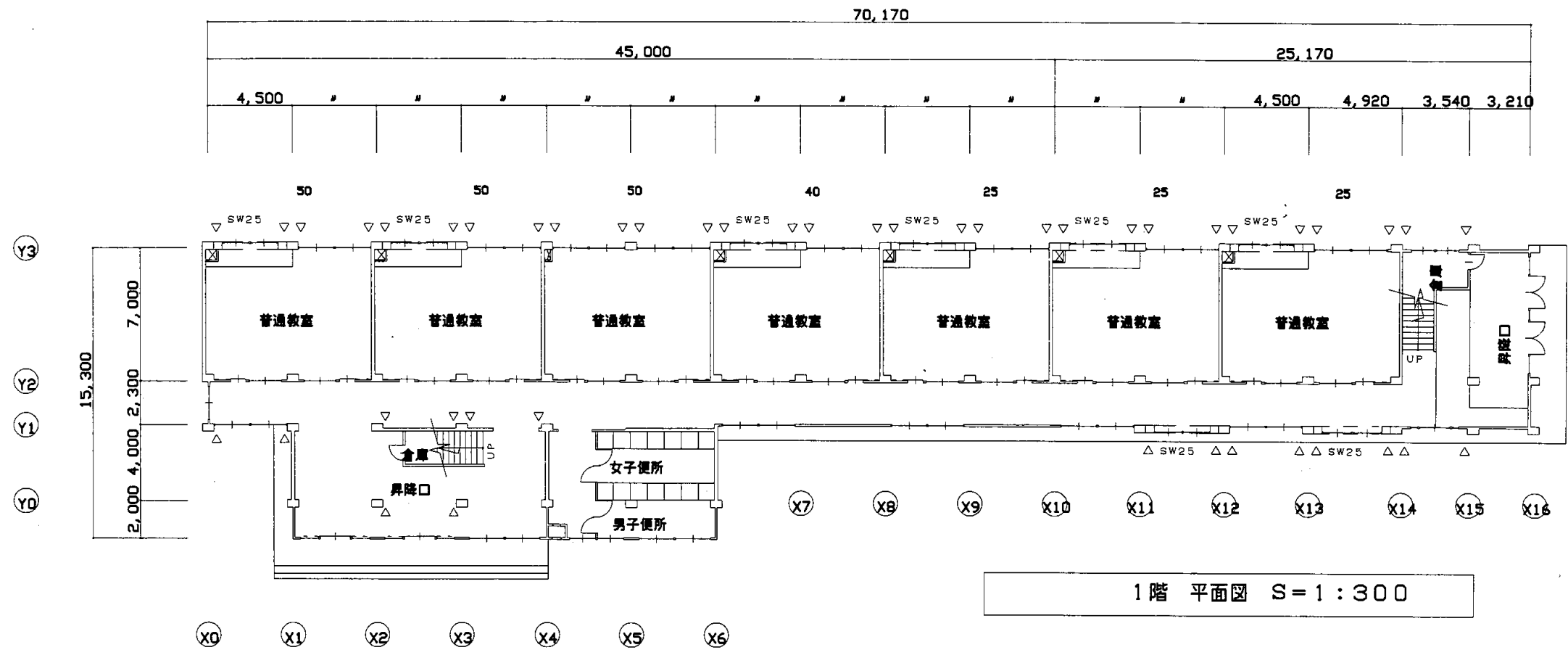

田浦中

業務名	市立追浜中学校ほか23校建築基準法第12条第2項及び第4項定期点検業務委託				級建築士登録第	号	課長	主査等	担当者	横須賀市 教育委員会 学校管理課
図面名称	B棟1・2階平面図	図番	縮尺	1:300	作図	平成 年 月 日				

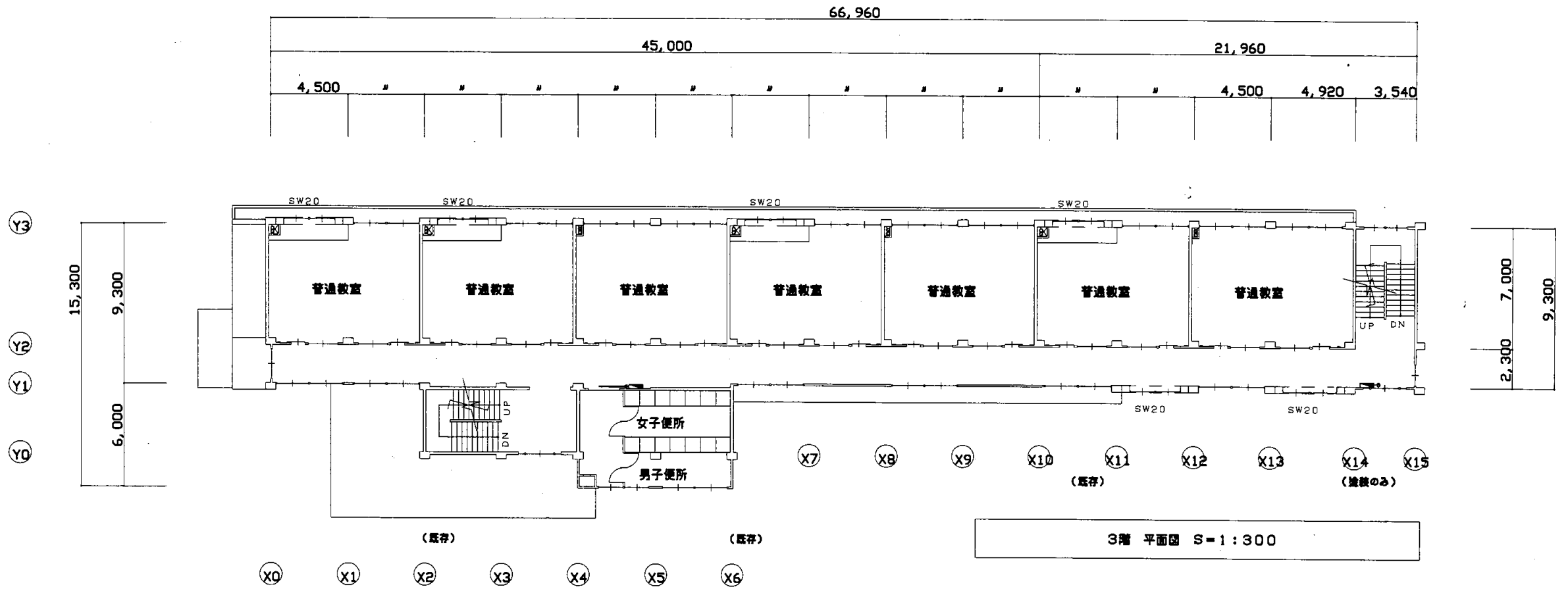

3階 平面図 S=1:300

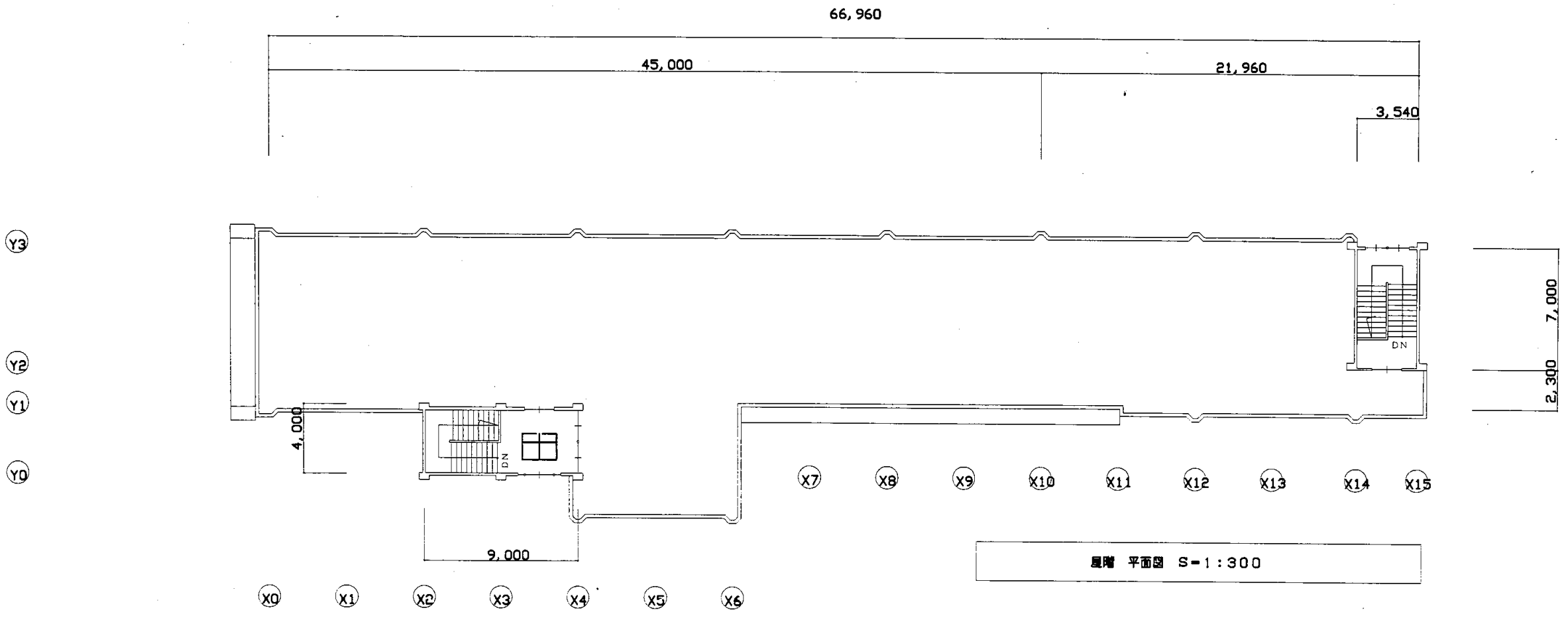

屋階 平面図 S=1:300

田浦中

業務名	市立追浜中学校ほか23校建築基準法第12条第2項及び第4項定期点検業務委託				級建築士登録第	号	課長	主査等	担当者	横須賀市 教育委員会 学校管理課
図面名称	B棟3・屋階平面図	図番	縮尺	1:300	作図	平成 年 月 日				



東側立面図 S1:400

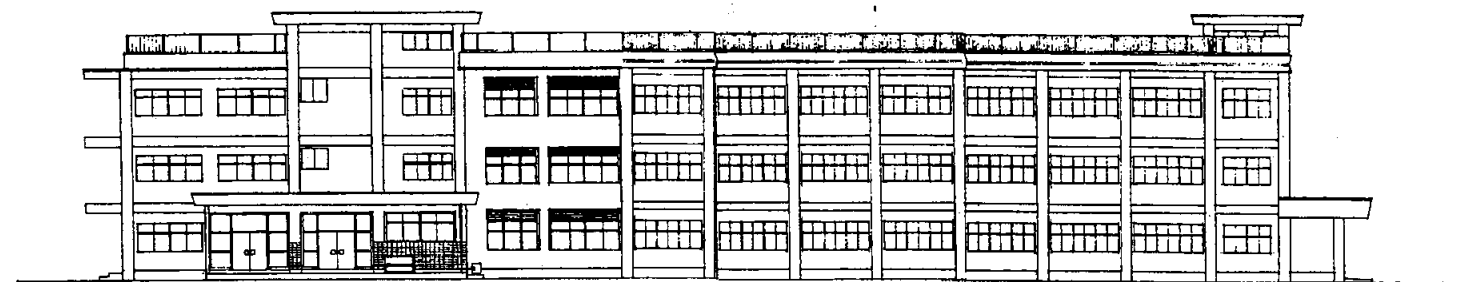

西側立面図 S1:400

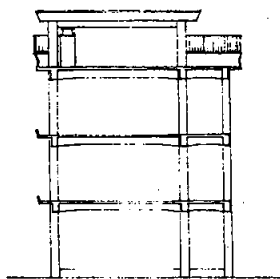

北側立面図 S1:400

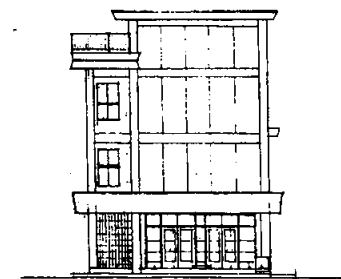

南側立面図 S1:400

田浦中

業務名	市立追浜中学校ほか23校建築基準法第12条第2項及び第4項定期点検業務委託				級建築士登録第	号	課長	主査等	担当者	横須賀市 教育委員会 学校管理課
図面名称	B棟立面図	図番	縮尺	1:400	作図	平成 年 月 日				

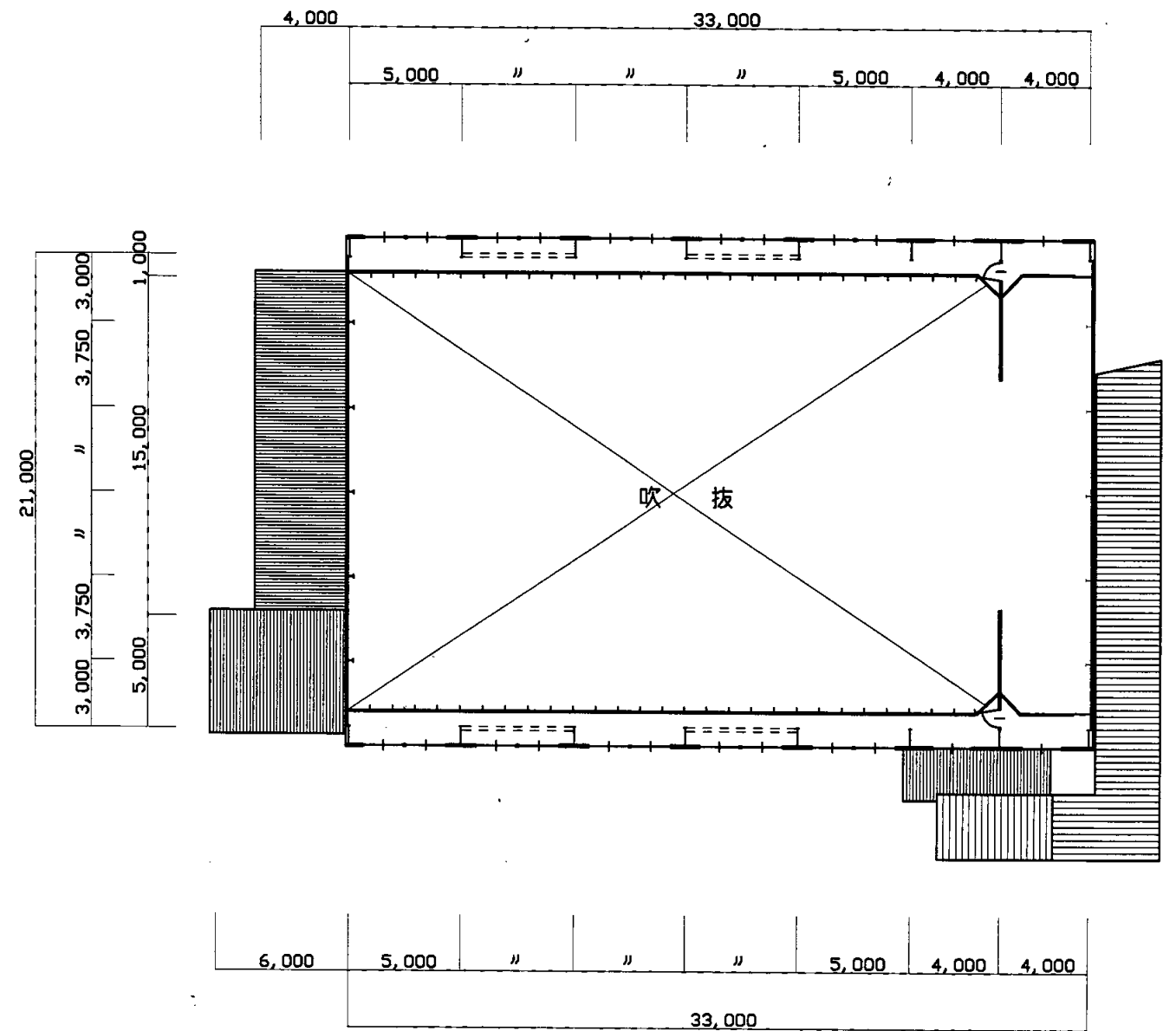
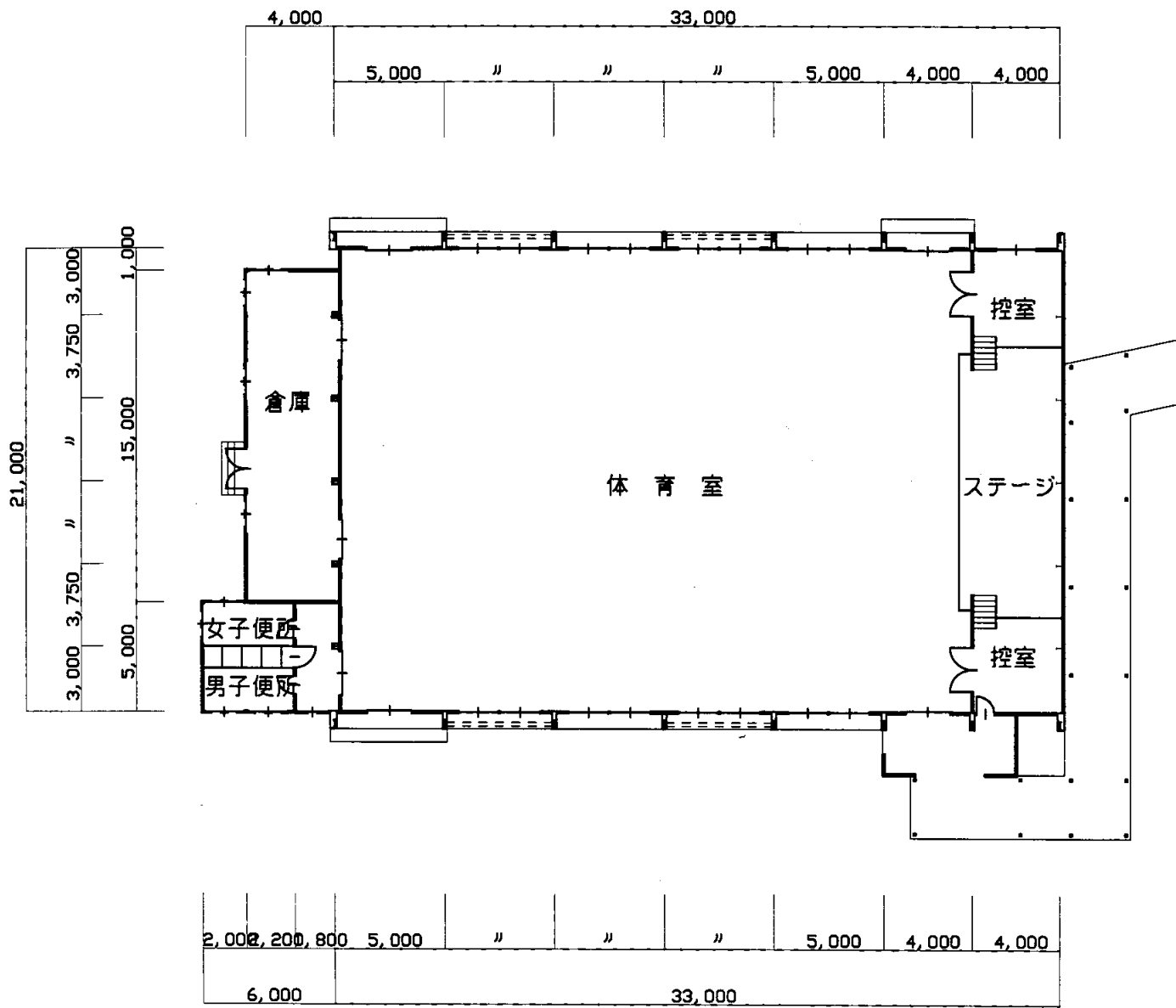

出浦中

業務名	市立追浜中学校ほか23校建築基準法第12条第2項及び第4項定期点検業務委託				級建築士登録第	号	課長	主査等	担当者	横須賀市 教育委員会 学校管理課
図面名称	体育館平面図	図番	縮尺	1:300	作図	平成 年 月 日				

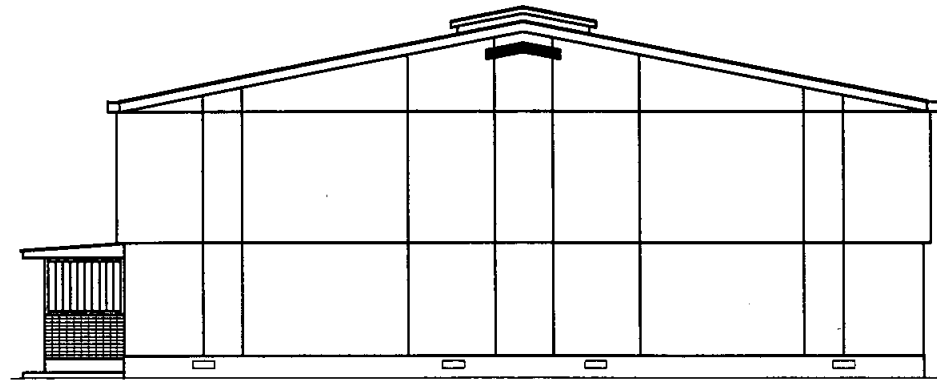

南側立面図 S: 1/200

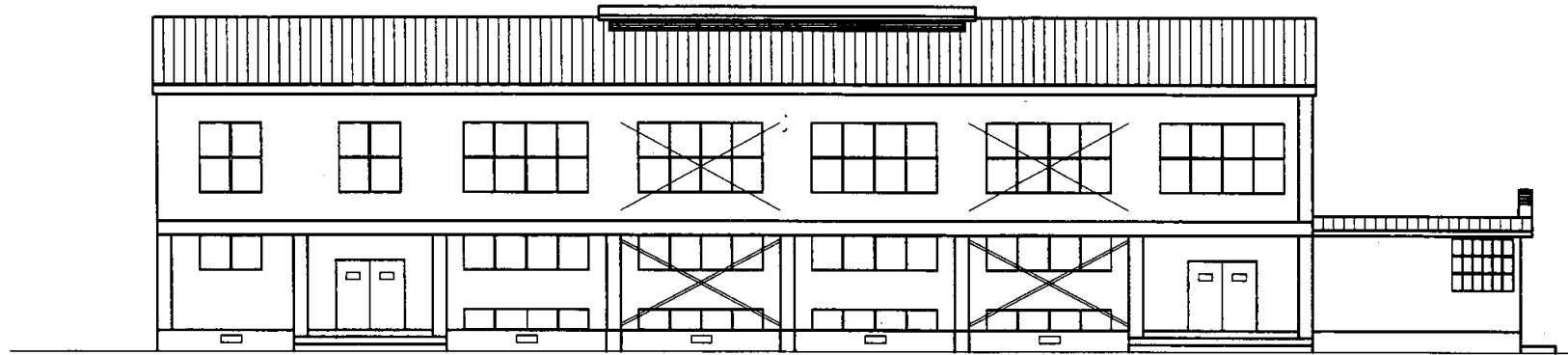

東側立面図 S: 1/200

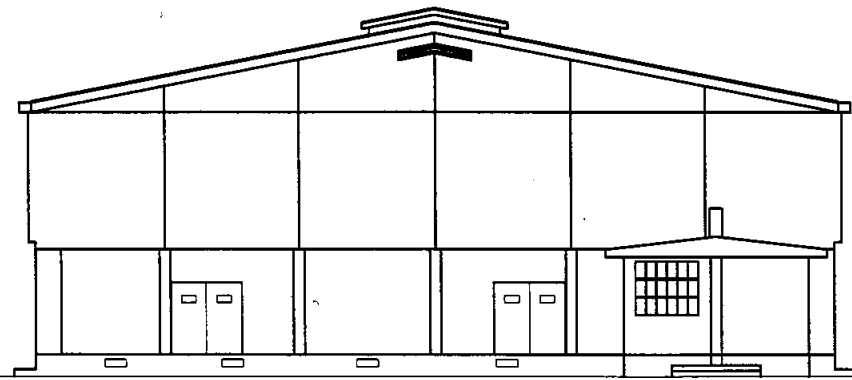

北側立面図 S: 1/200

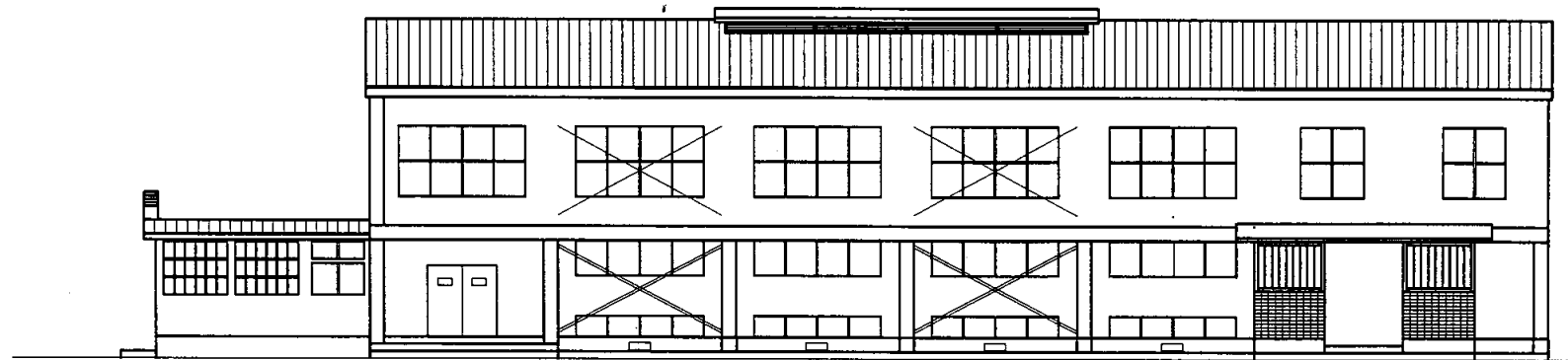

西側立面図 S: 1/200

田浦中

業務名	市立追浜中学校ほか23校建築基準法第12条第2項及び第4項定期点検業務委託				級建築士登録第	号	課長	主査等	担当者	横須賀市 教育委員会 学校管理課
図面名称	体育館立面図	図番	縮尺	1:200	作図	平成 年 月 日				

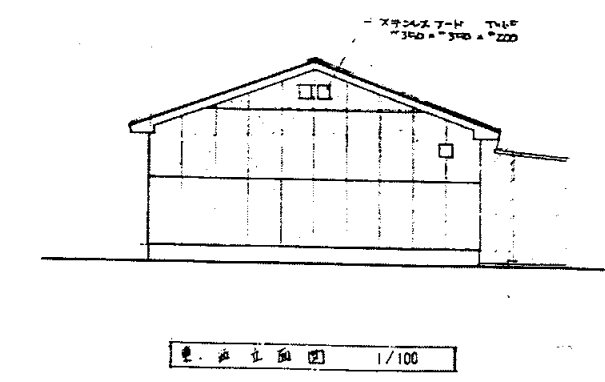
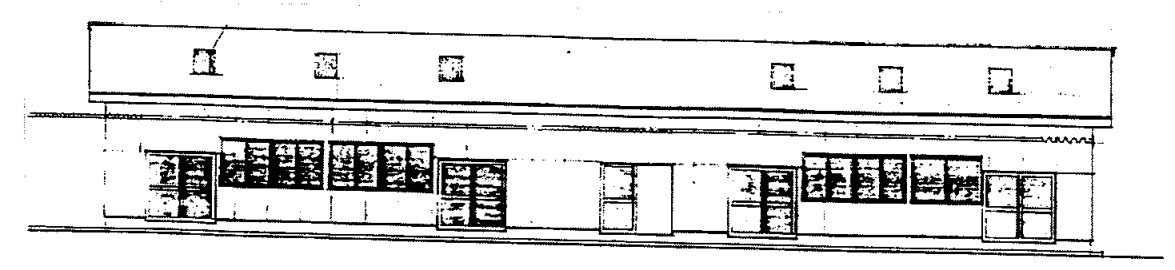
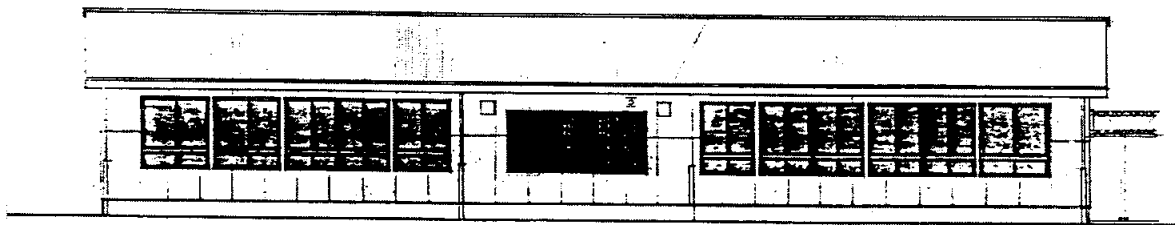
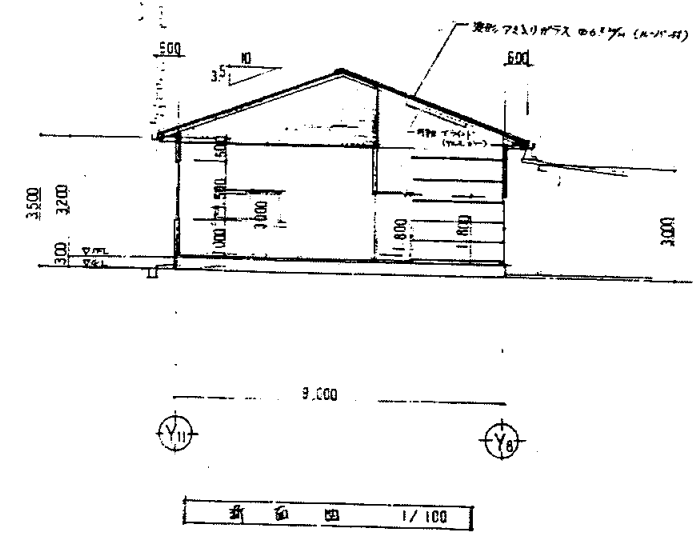
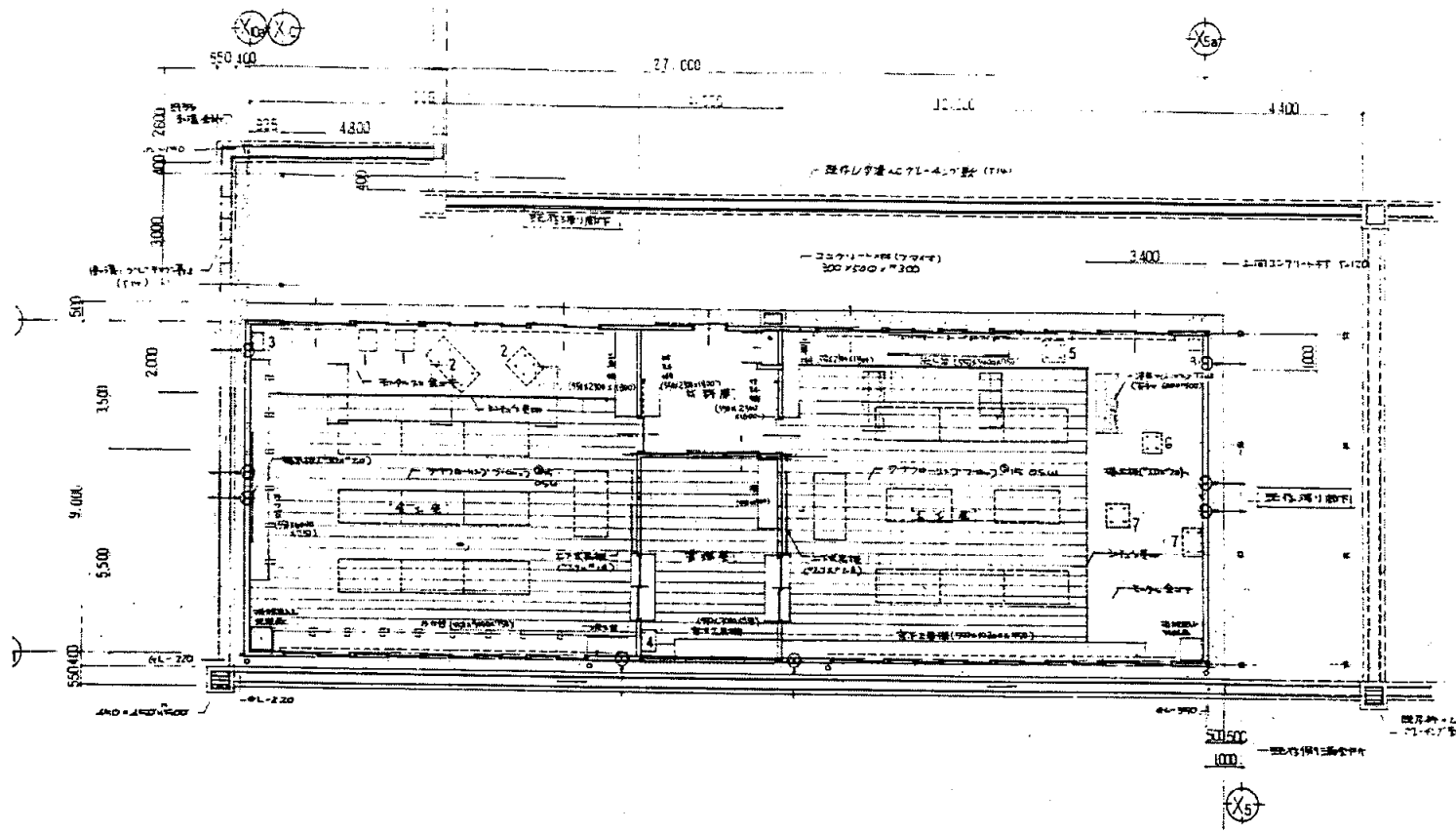

業務名	市立追浜中学校ほか23校建築基準法第12条第2項及び第4項定期点検業務委託				級建築士登録第	号	課長	主査	担当者	横須賀市 教育委員会 学校管理課
図面名称	技術科教室 共通図	図番	縮尺	1:200	作図	平成 年 月 日				

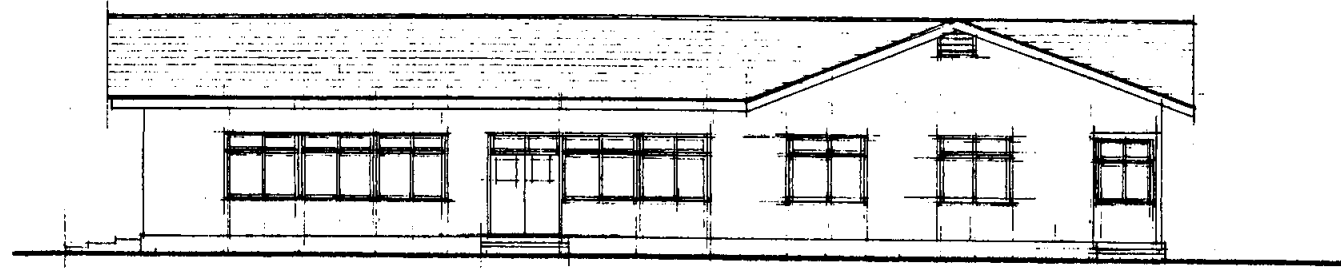

西側立面図 1/200

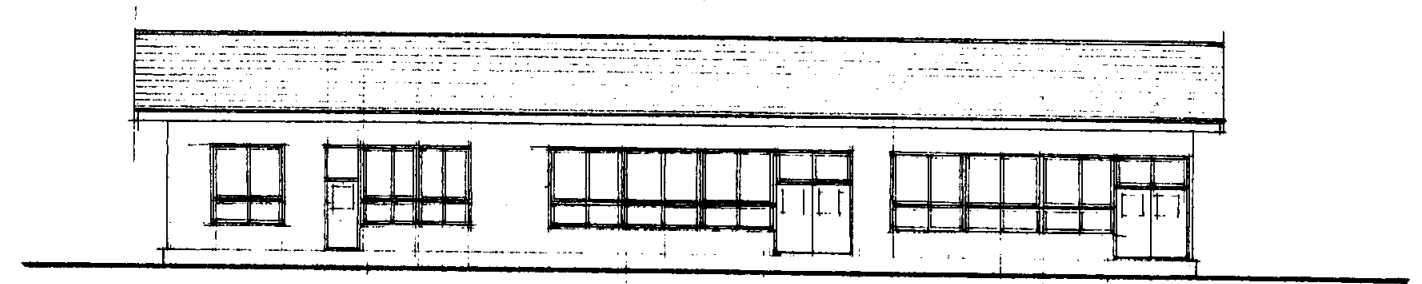

東側立面図 1/200

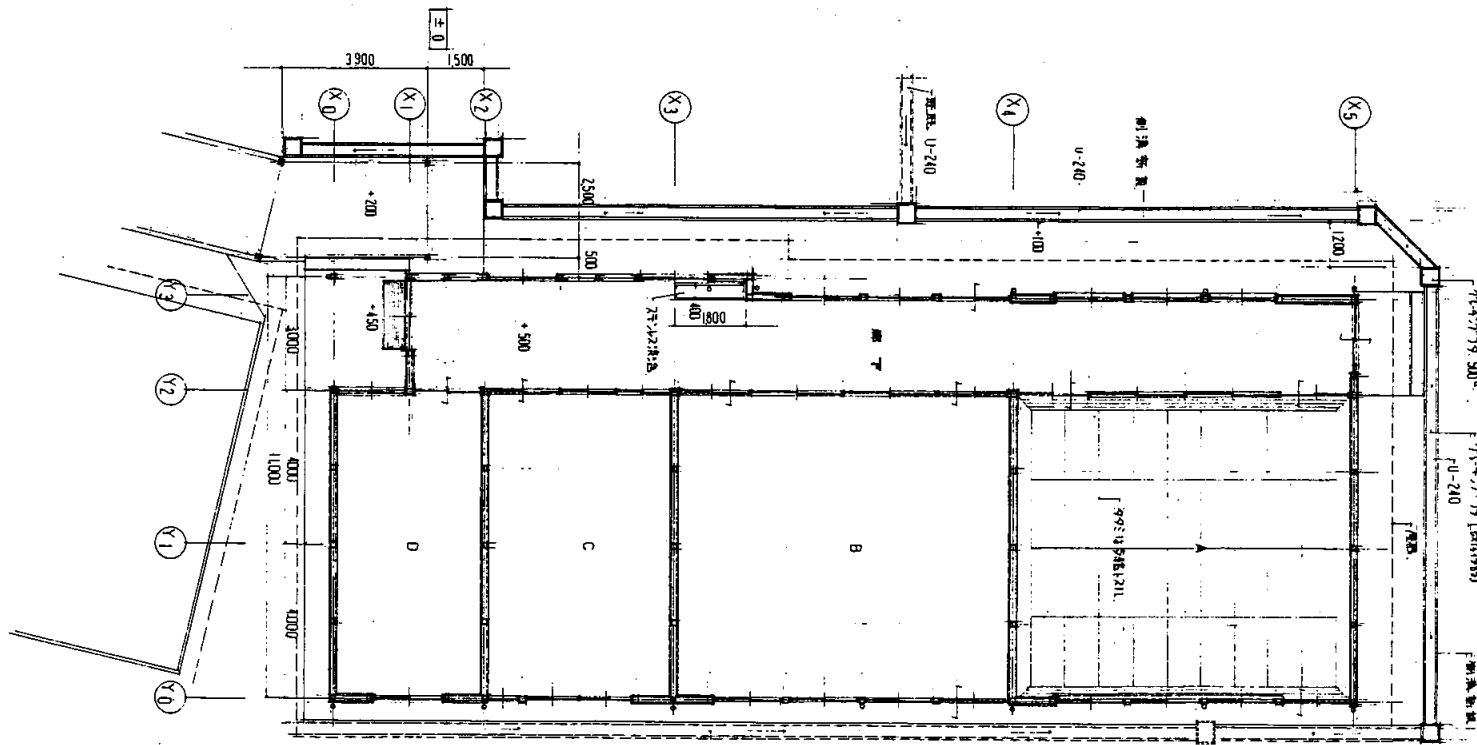

平面図 S1:200

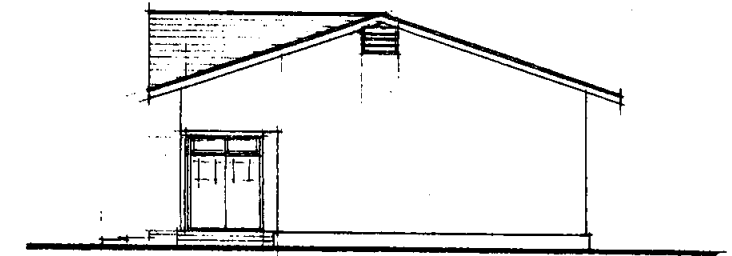
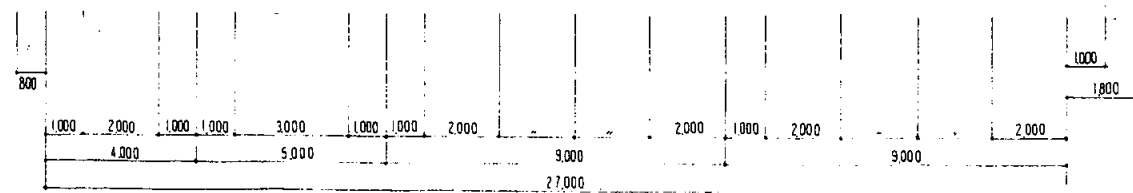

南側立面図 1/200

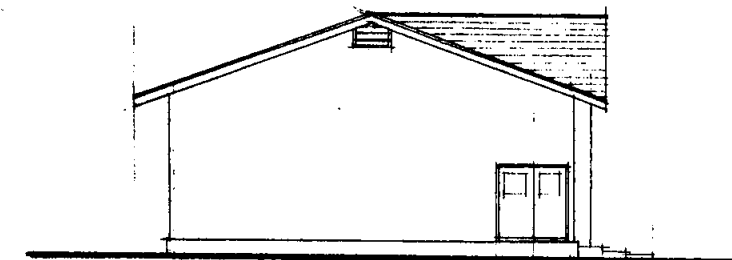
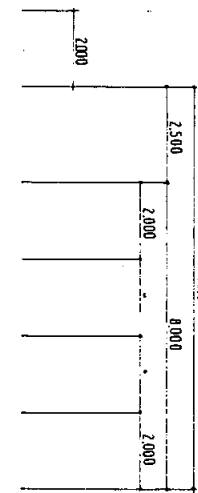

北側立面図 1/200

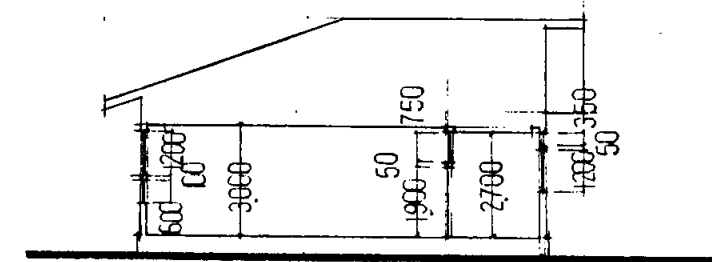

田浦中

業務名	市立追浜中学校ほか23校建築基準法第12条第2項及び第4項定期点検業務委託			級建築士登録第	号	課長	主査等	担当者	横須賀市 教育委員会 学校管理課
図面名称	武道場平面・立面・断面図	図番	縮尺	S1:200	作図	平成	年	月	

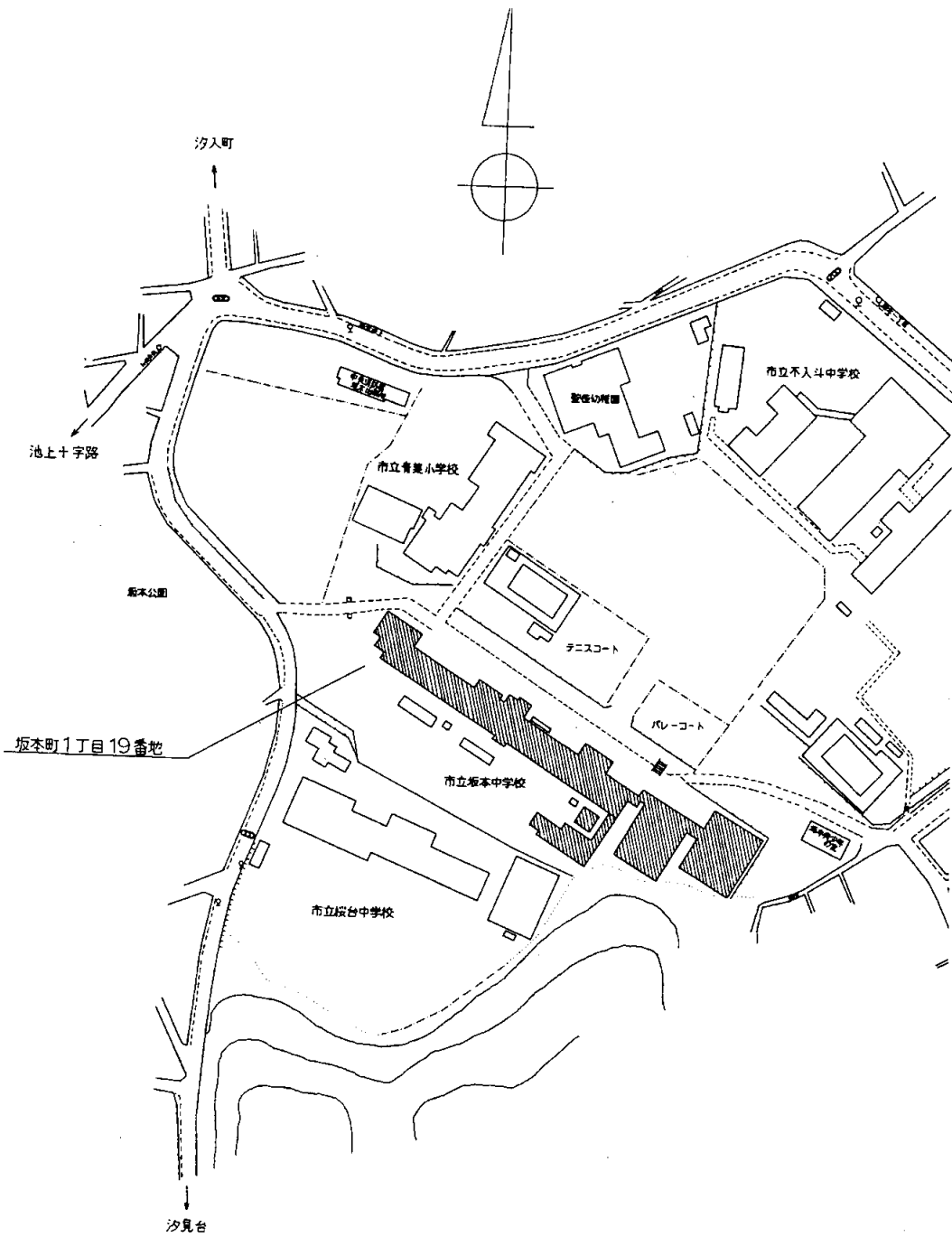

案内図

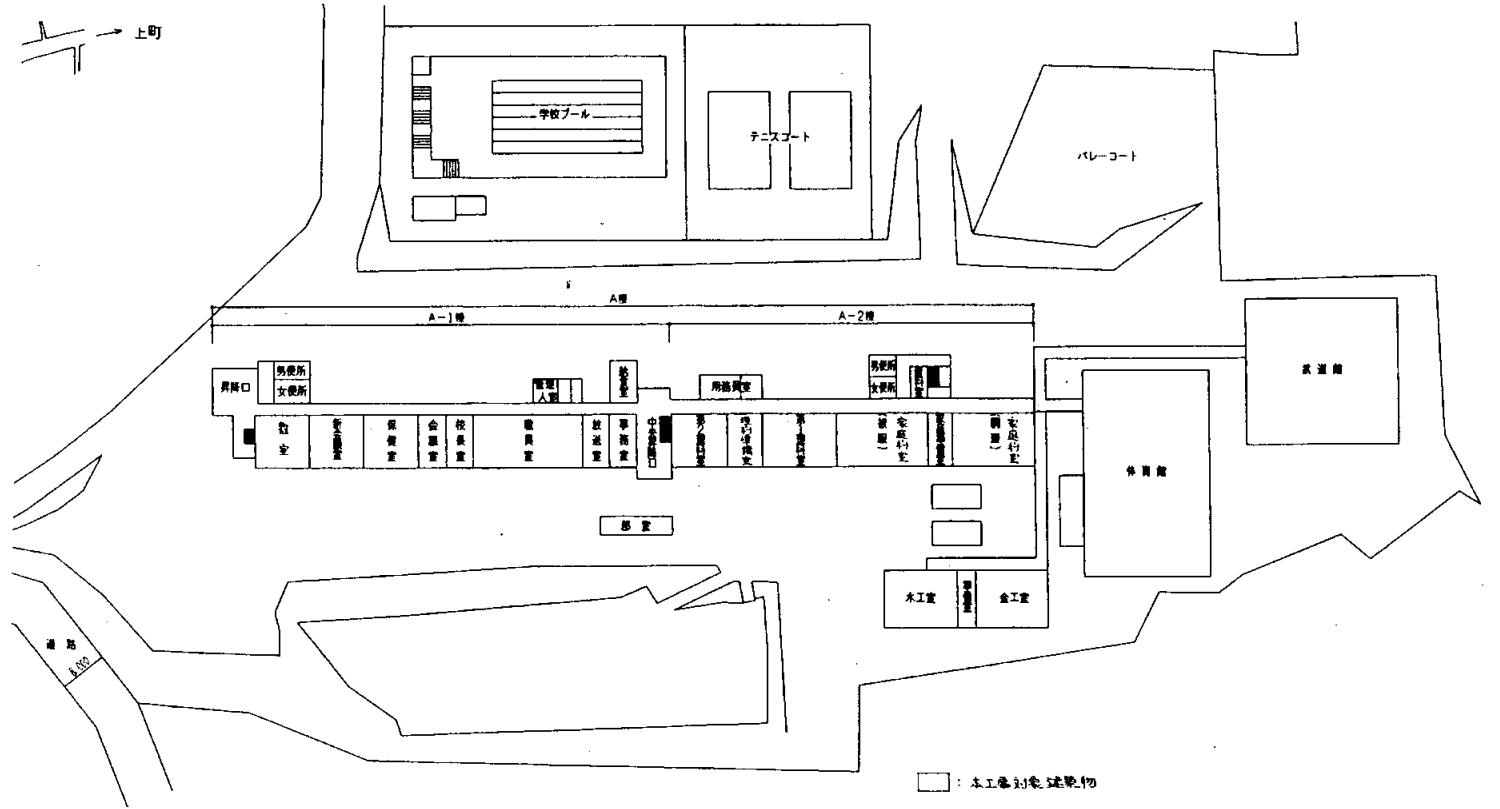

配置図 縮尺 1/600

坂本中

業務名	市立追浜中学校ほか23校建築基準法第12条第2項及び第4項定期点検業務委託	級建築士登録第 号	課長	主査等	担当者	<p style="text-align: center;">横須賀市 教育委員会 学校管理課</p>

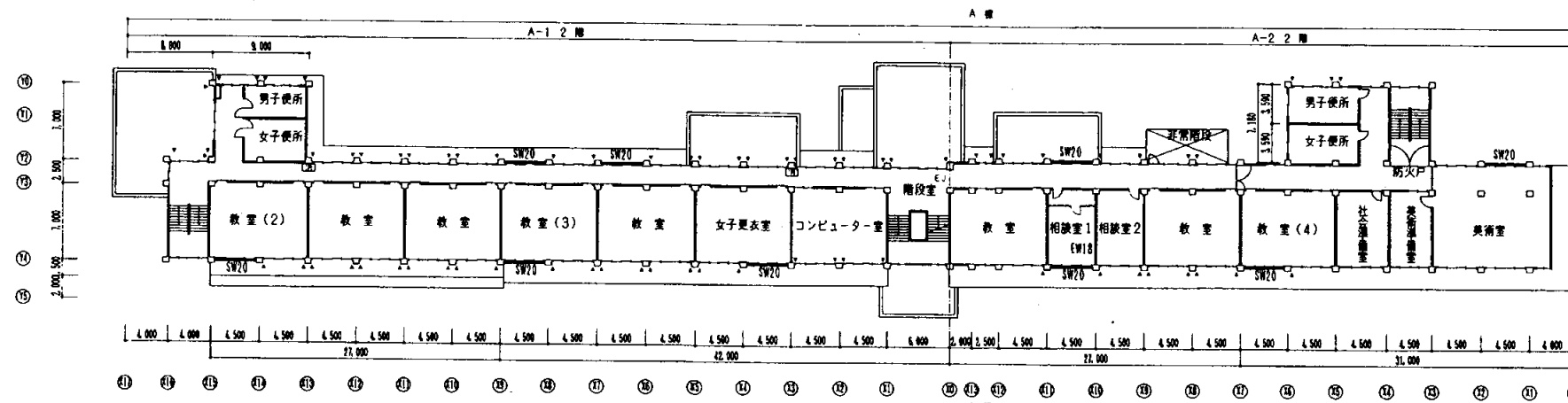

2階平面図

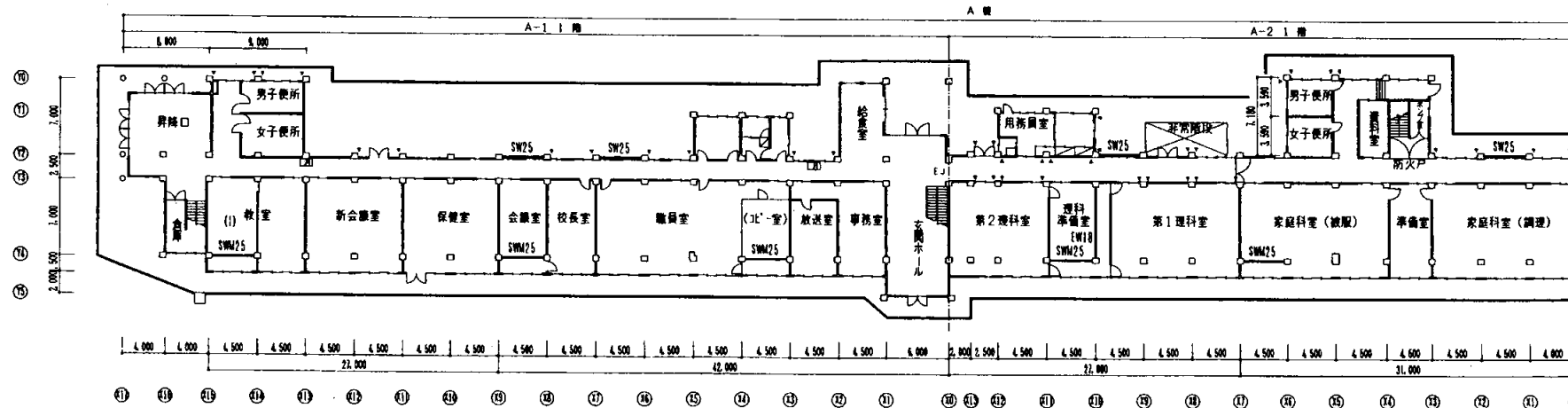

1階平面図

坂本中

業務名	市立追浜中学校ほか23校建築基準法第12条第2項及び第4項定期点検業務委託	級建築士登録第 _____ 号	課長	主査等	担当者	<p style="text-align: center;">横須賀市 教育委員会 学校管理課</p>

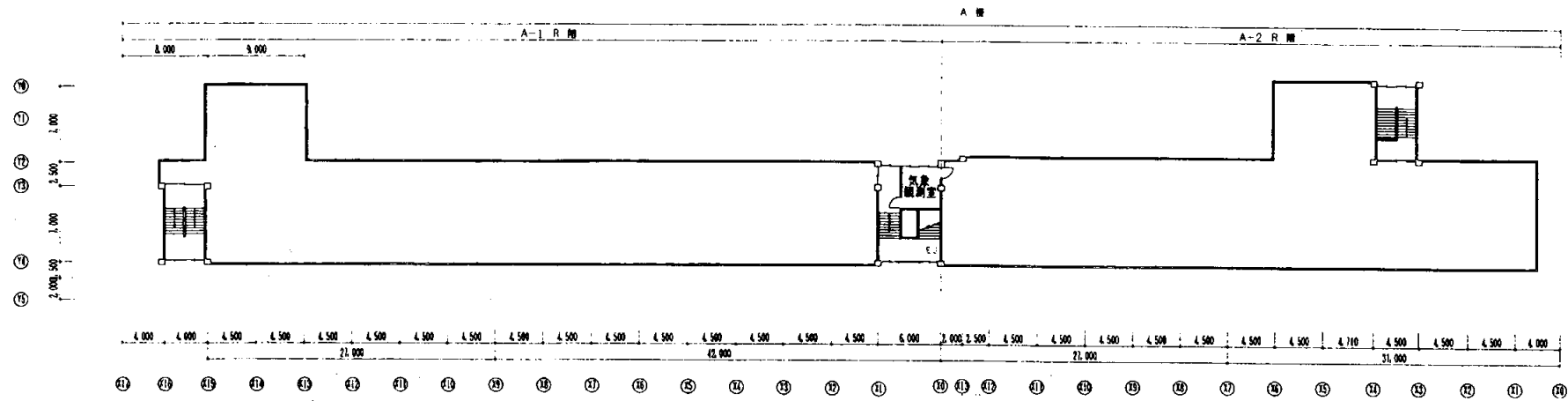

R階平面図

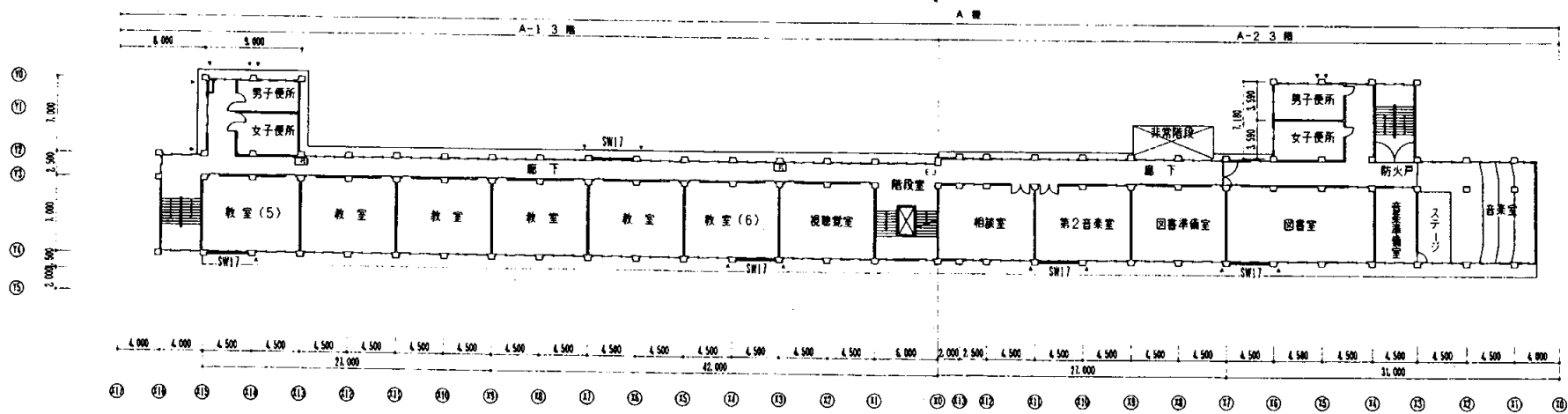

3階平面図

坂本中

業務名 市立追浜中学校ほか23校建築基準法第12条第2項及び第4項定期点検業務委託

級建築士登録第 号

課長

主査等

担当者

横須賀市
教育委員会 学校管理課

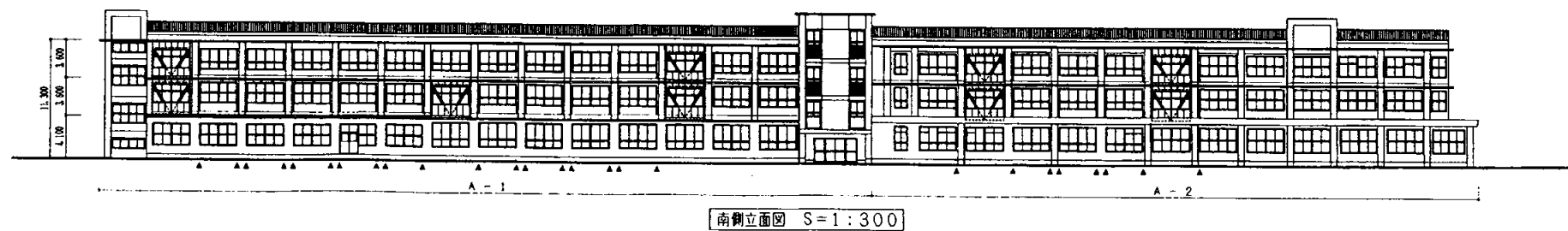
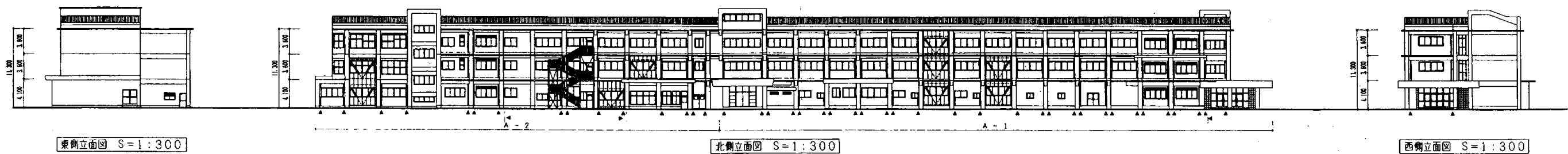

坂本中

業務名 市立追浜中学校ほか23校建築基準法第12条第2項及び第4項定期点検業務委託

級建築士登録第 号

課長

主査等

担当者

横須賀市
教育委員会 学校管理課

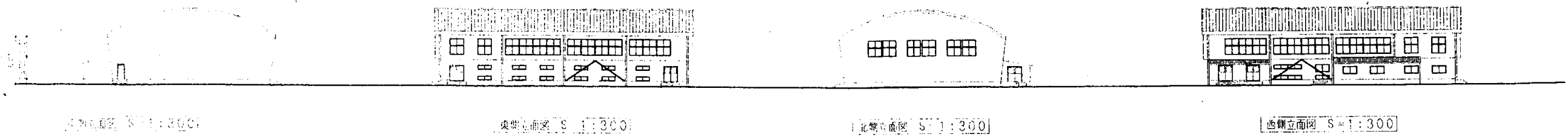

正面図 S=1:300

中央正面図 S=1:300

北側正面図 S=1:300

西側正面図 S=1:300

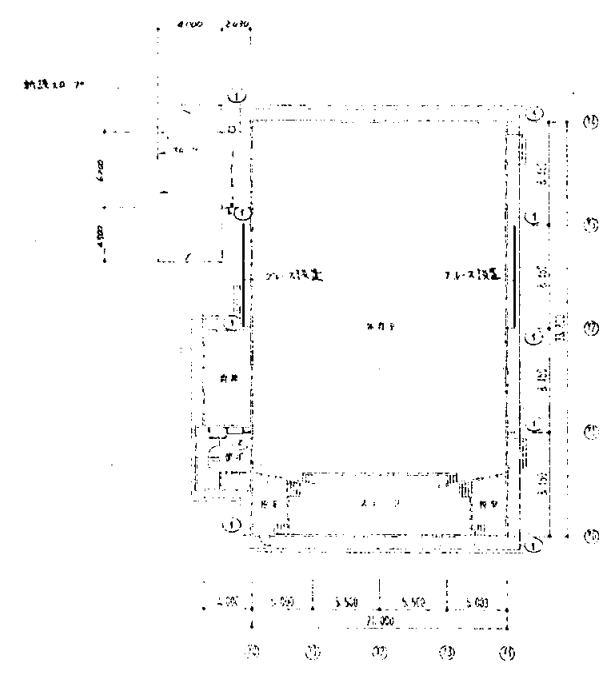

1階平面図 S=1:300

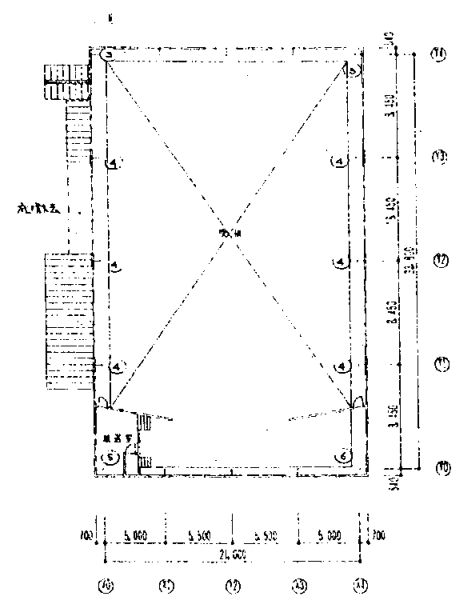

体育館2階 改修後平面図 S=1:300

坂本中

業務名	市立追浜中学校ほか23校建築基準法第12条第2項及び第4項定期点検業務委託	級建築士登録第 号	課長	主査等	担当者	<p style="text-align: center;">横須賀市 教育委員会 学校管理課</p>

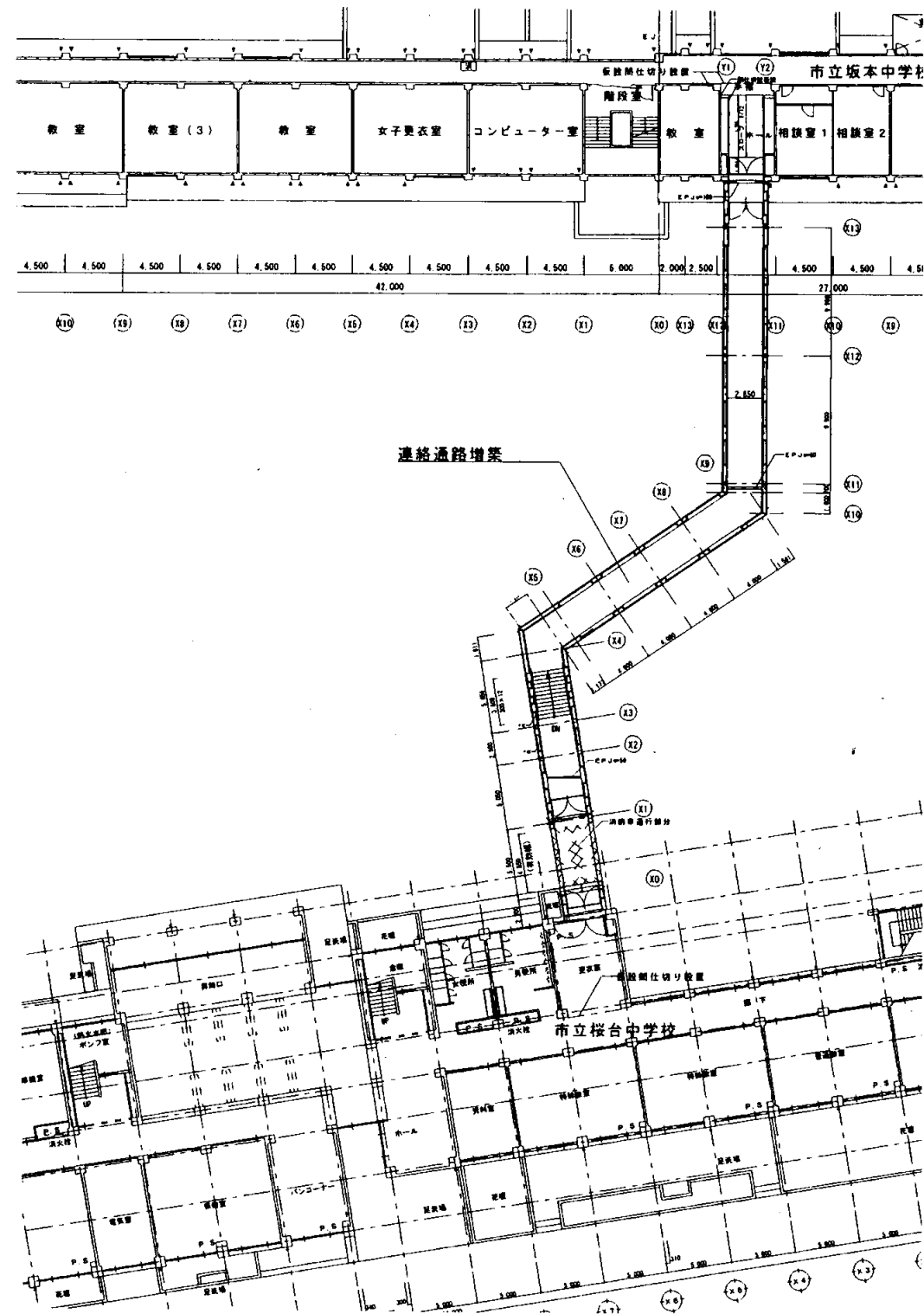

坂本中

業務名	市立追浜中学校ほか23校建築基準法第12条第2項及び第4項定期点検業務委託				級建築士登録第	号	課長	主査等	担当者	横須賀市 教育委員会 学校管理課
図面名称	渡り廊下平面図	図番	縮尺	S1:500	作図	平成 年 月 日				

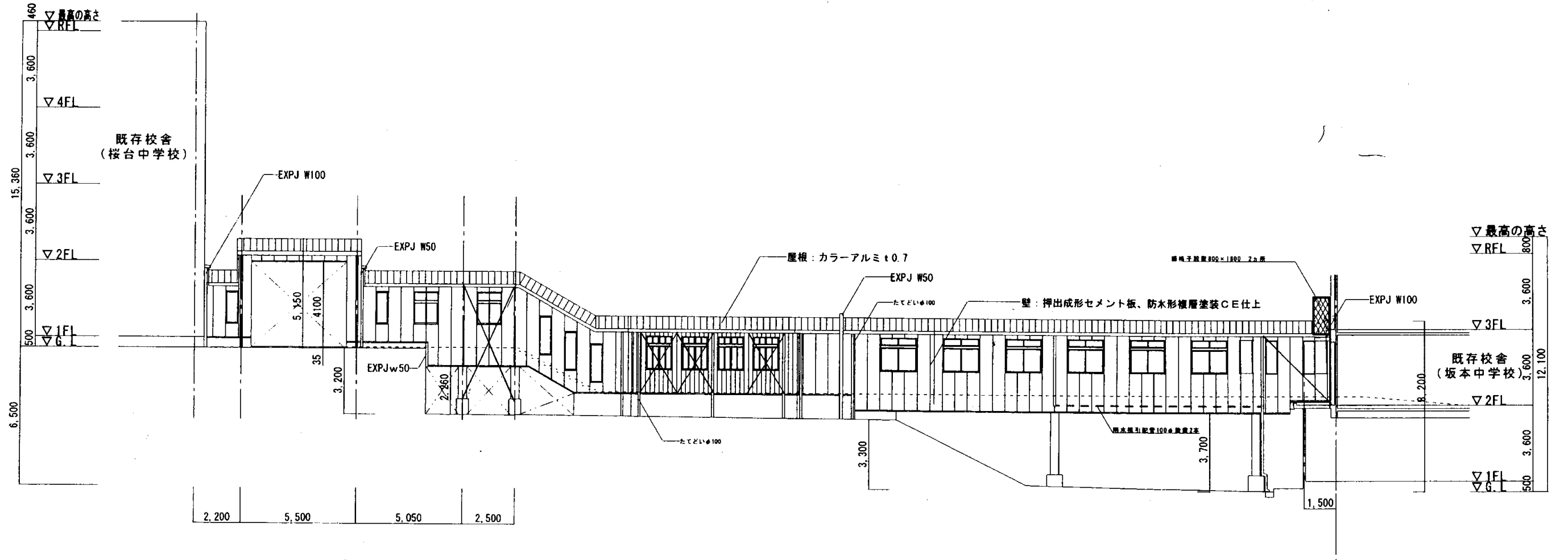

坂本中

業務名	市立追浜中学校ほか23校建築基準法第12条第2項及び第4項定期点検業務委託				級建築士登録第	号	課長	主査等	担当者	横須賀市 教育委員会 学校管理課
図面名称	渡り廊下立面図	図番	縮尺	S1:200	作図	平成 年 月 日				

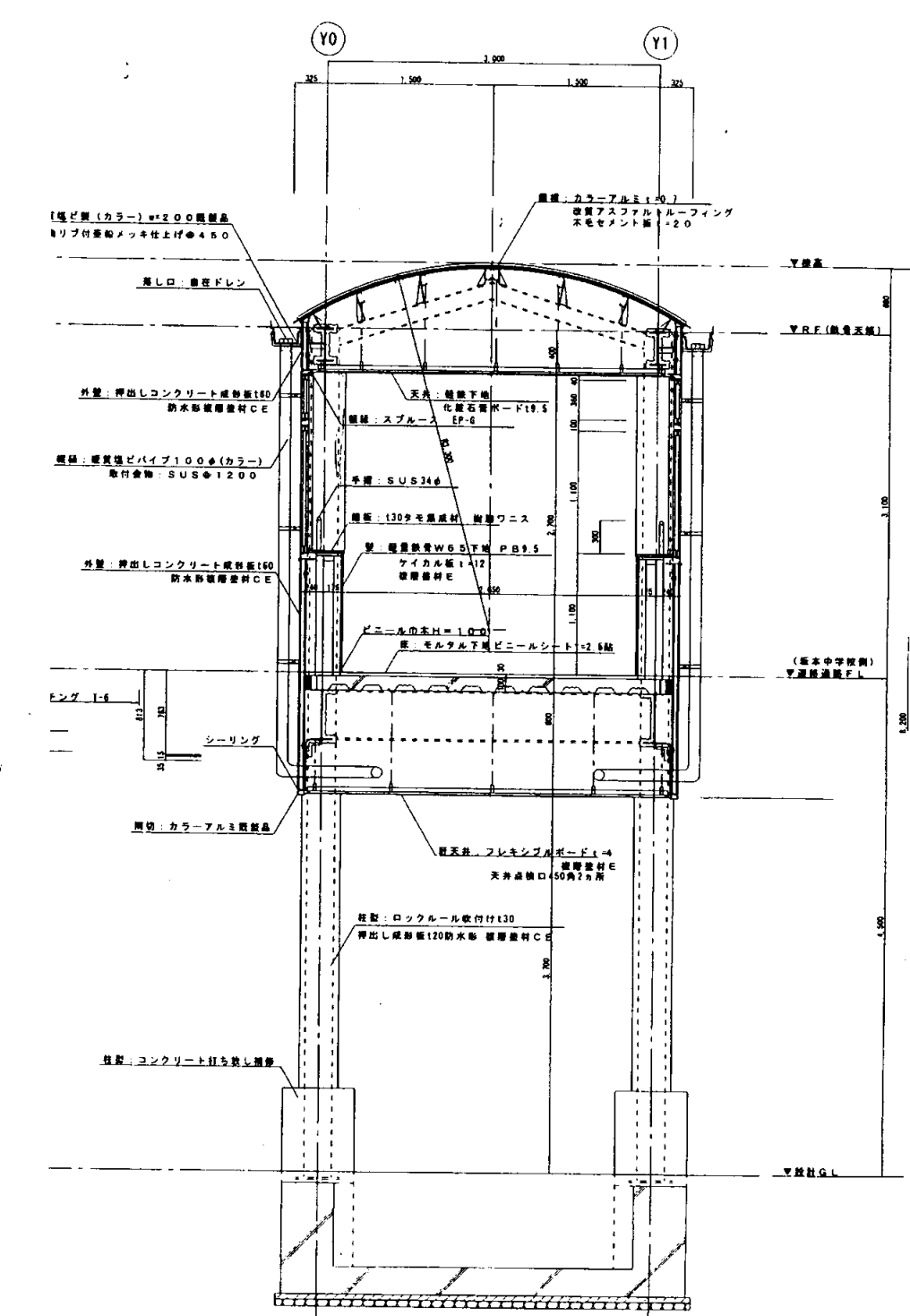
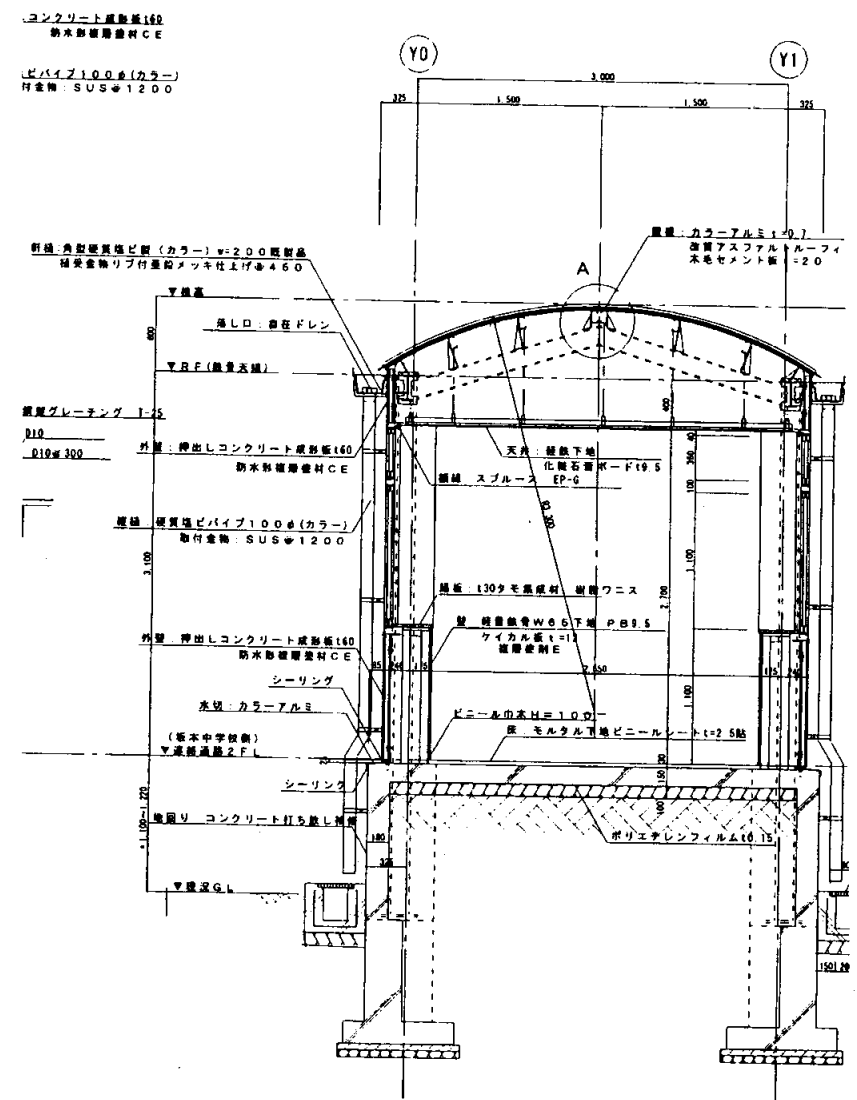
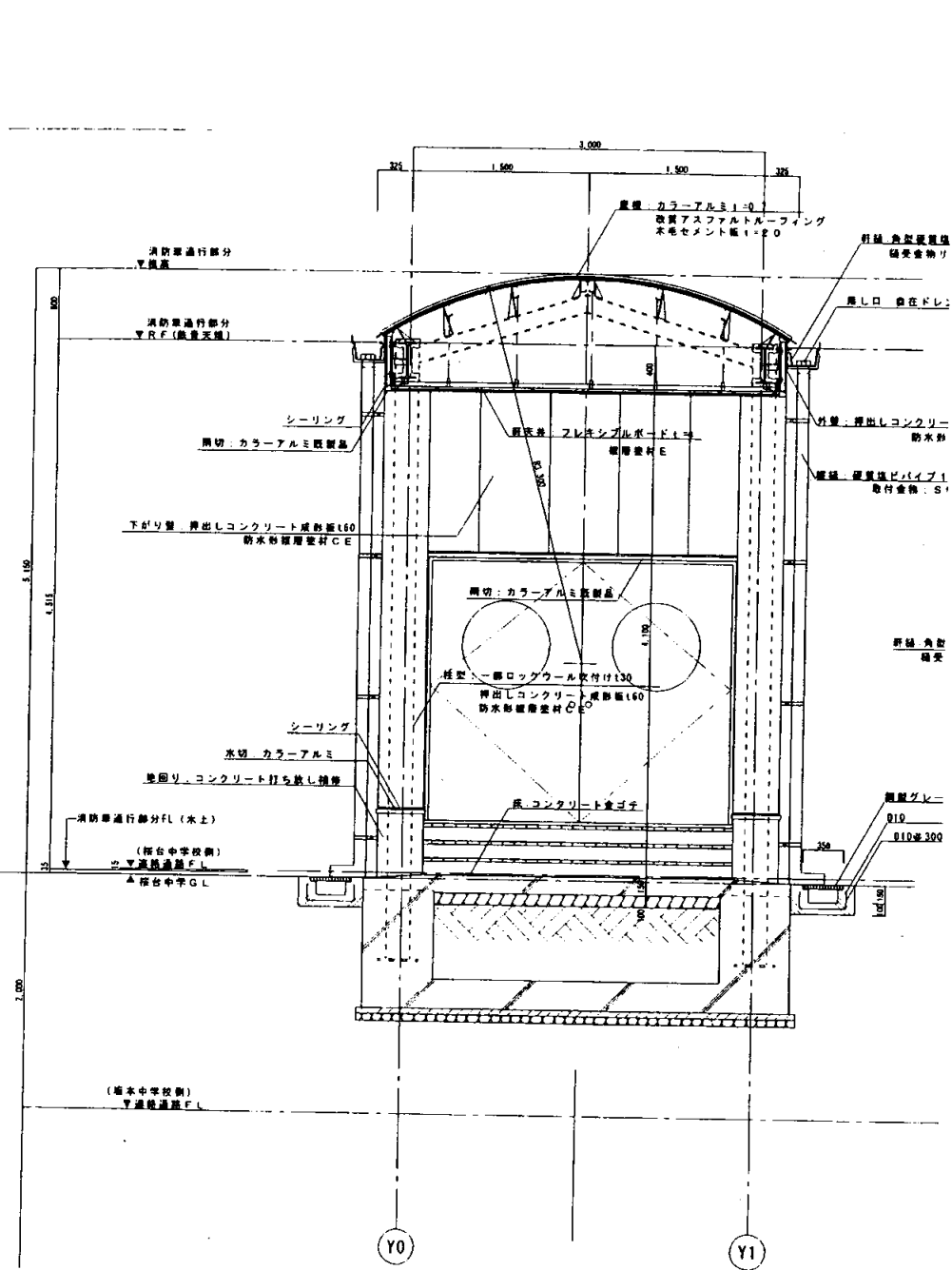

坂本中

業務名	市立追浜中学校ほか23校建築基準法第12条第2項及び第4項定期点検業務委託				級建築士登録第	号	課長	主査等	担当者	横須賀市 教育委員会 学校管理課
図面名称	渡り廊下断面図	図番	縮尺	S1:60	作図	平成 年 月 日				

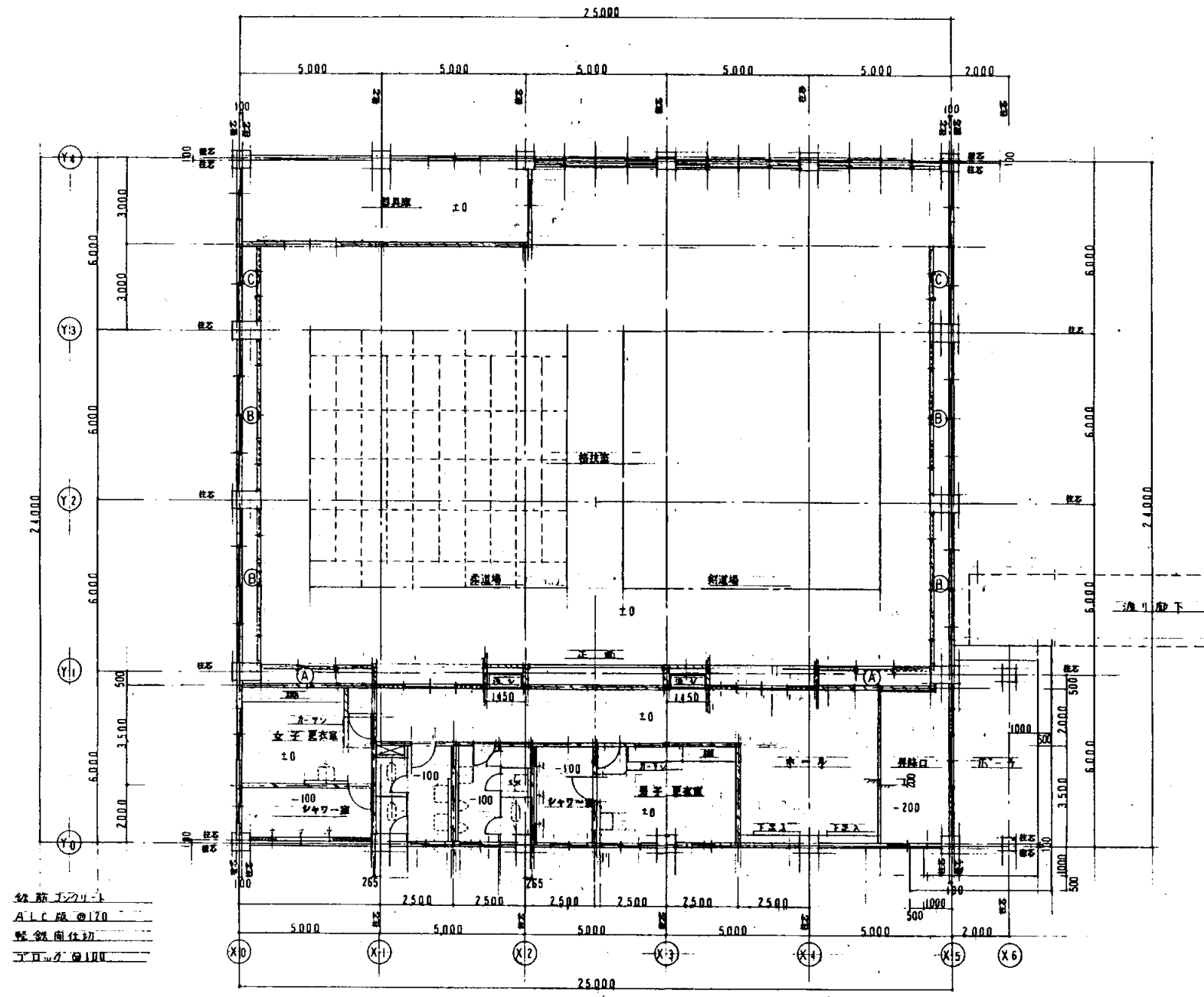

1階平面図 S 1:200

建築面積 600.00 m²

坂本中

業務名	市立追浜中学校ほか23校建築基準法第12条第2項及び第4項定期点検業務委託				級建築士登録第	号	課長	主査	担当者	横須賀市 教育委員会 学校管理課
図面名称	武道場平面図	図番	縮尺	作図	平成	年	月	日		

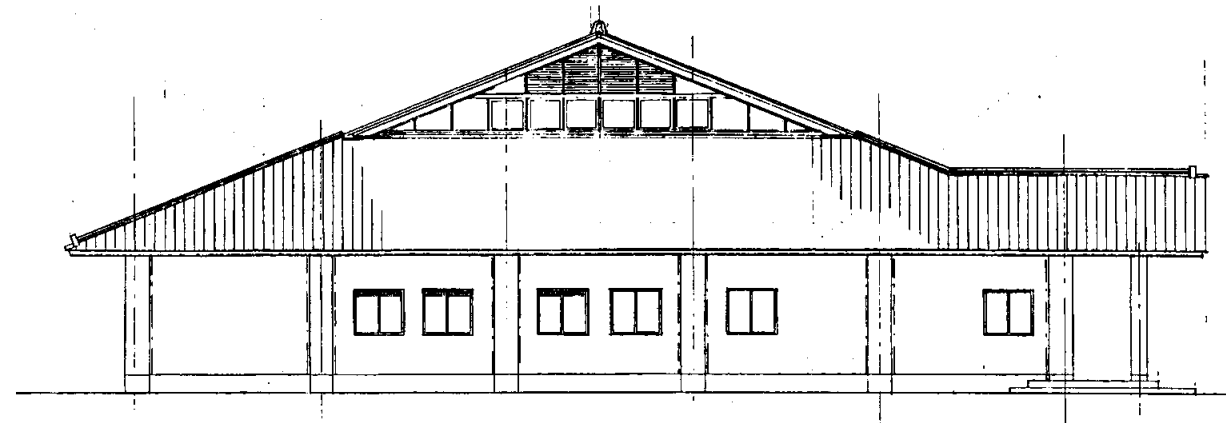

北側立面図 S 1:200

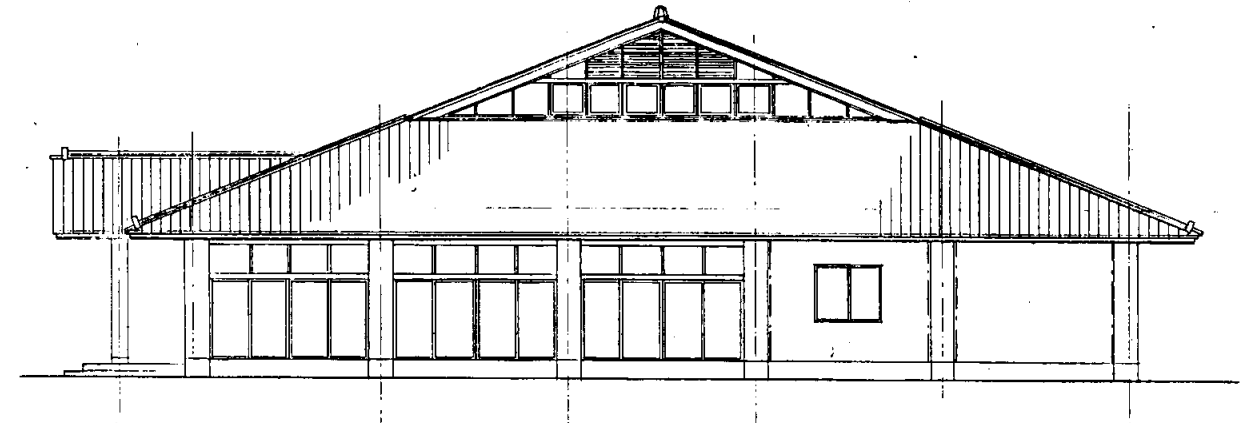

南側立面図 S 1:200

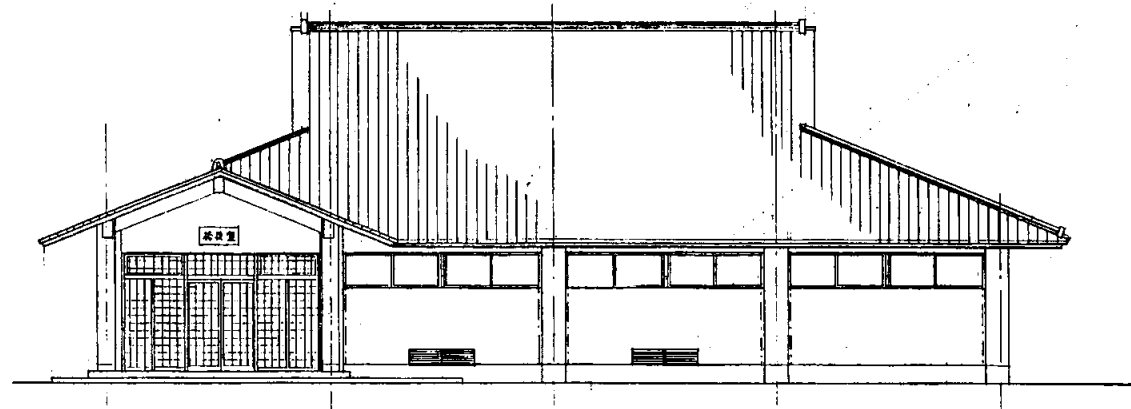

西側立面図 S 1:200

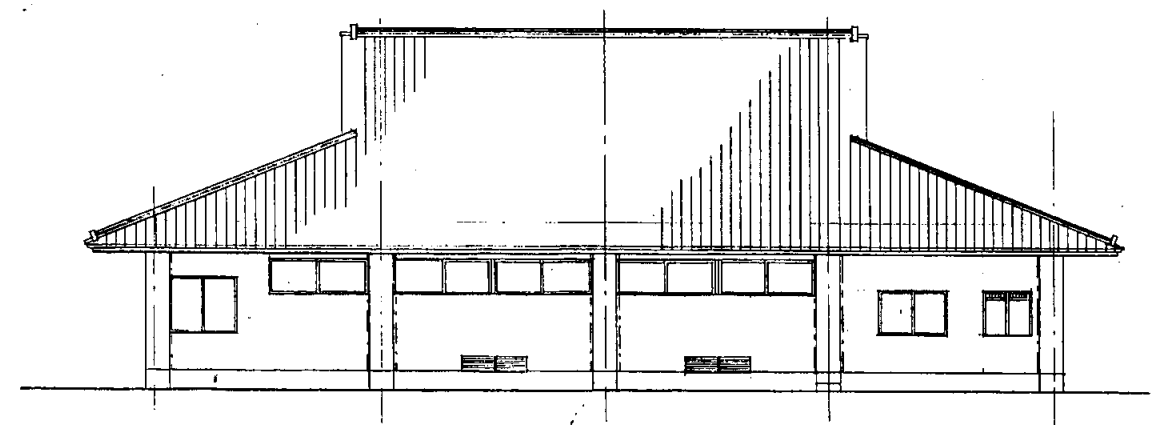

東側立面図 S 1:200

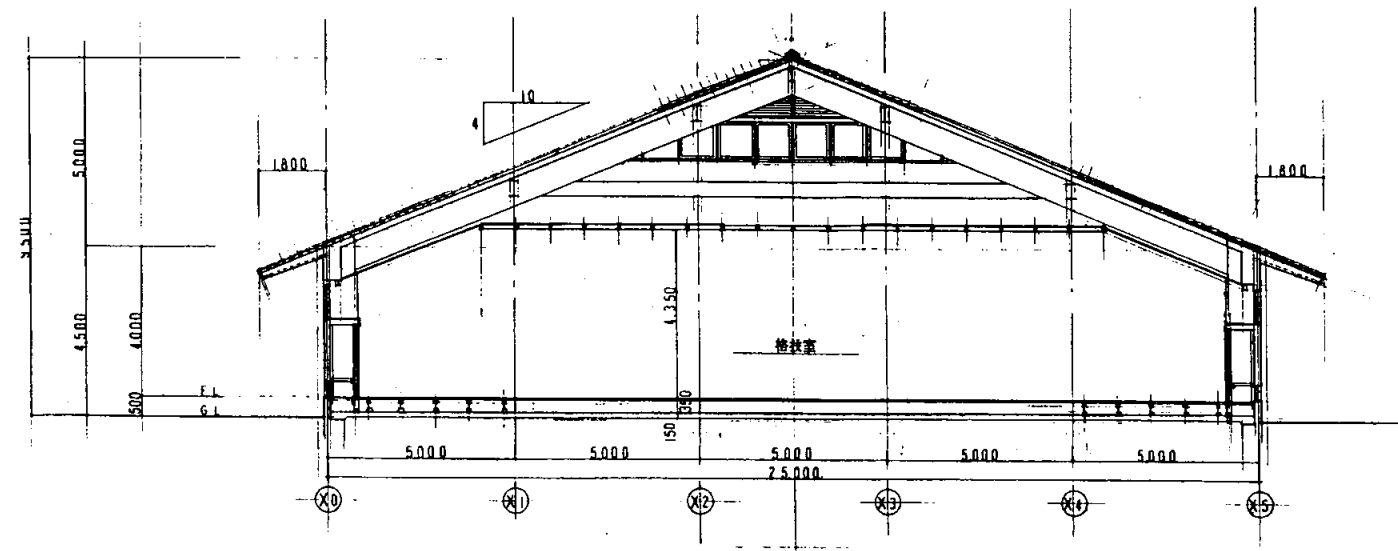

断面図 S 1:200

坂本中

業務名	市立追浜中学校ほか23校建築基準法第12条第2項及び第4項定期点検業務委託				級建築士登録第	号	課長	主査	担当者	横須賀市 教育委員会 学校管理課
図面名称	武道場立面図	図番	縮尺	作図	平成	年	月	日		

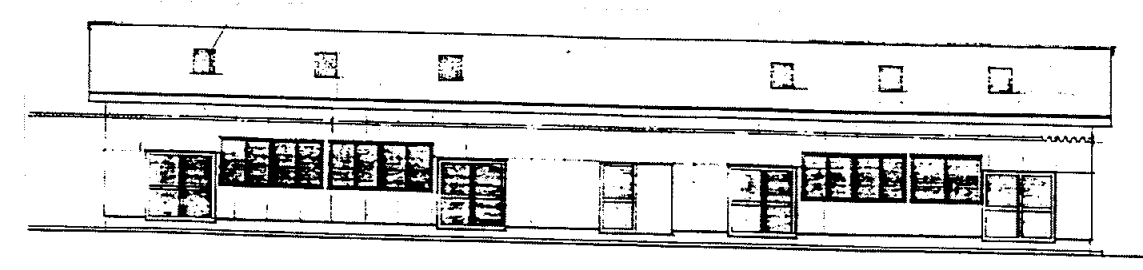
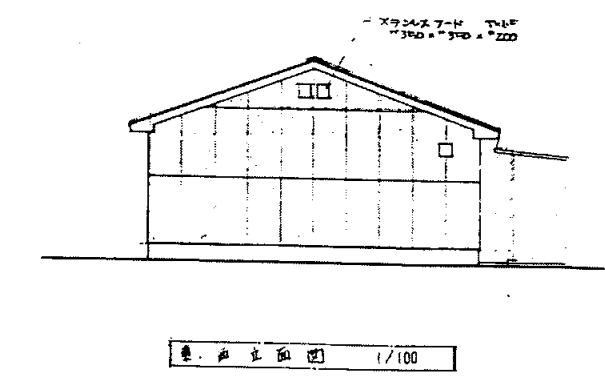
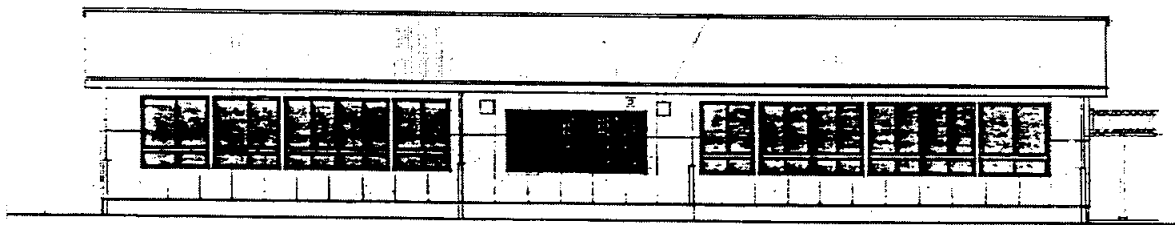
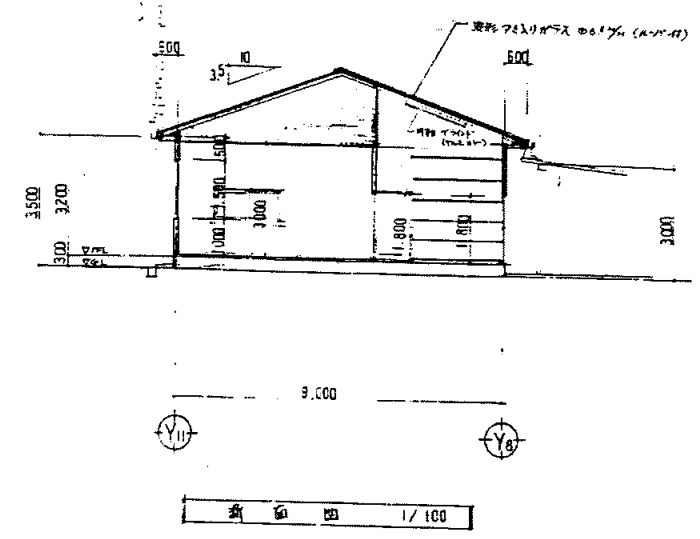
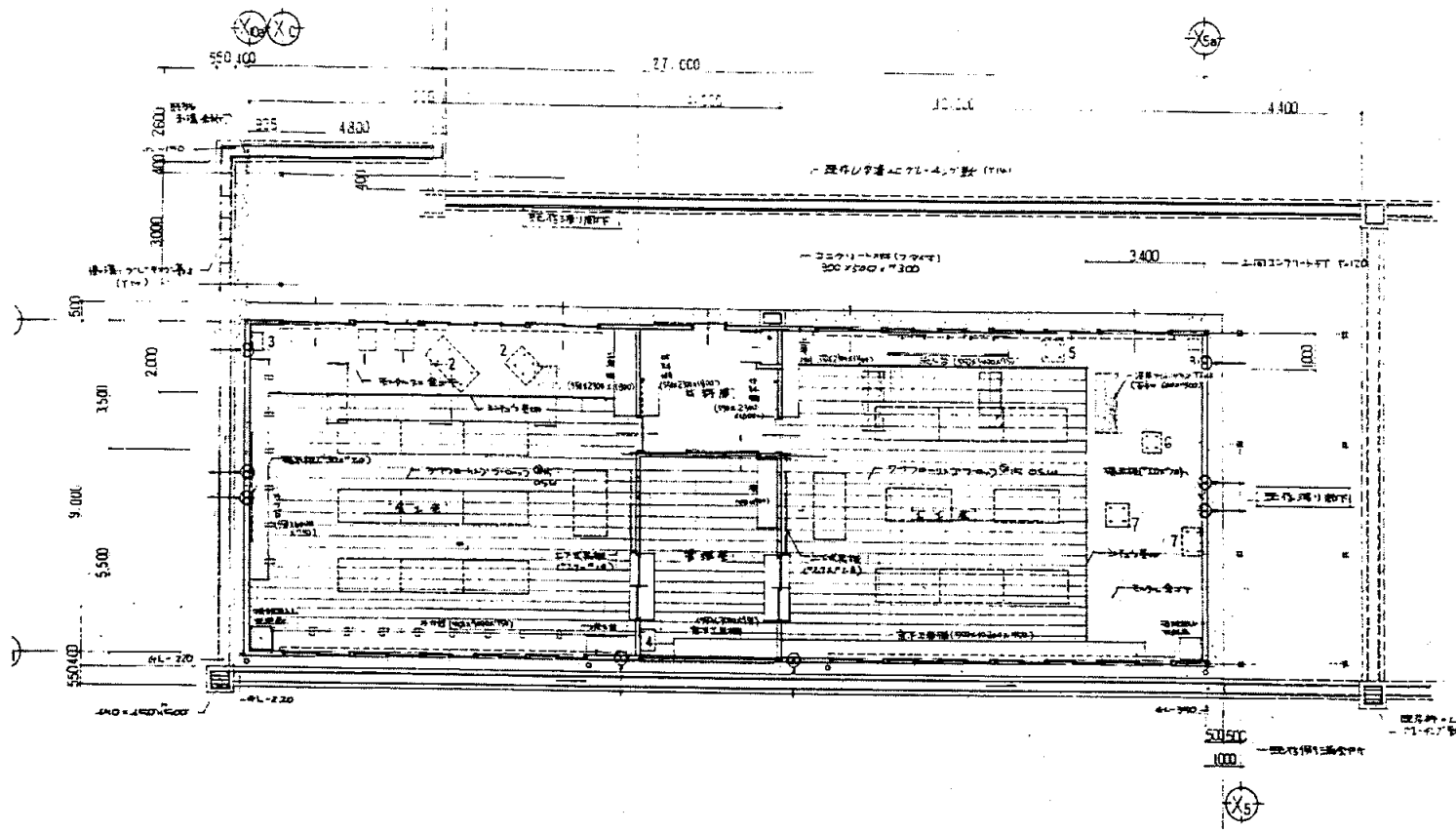

業務名	市立追浜中学校ほか23校建築基準法第12条第2項及び第4項定期点検業務委託				級建築士登録第	号	課長	主査	担当者	横須賀市 教育委員会 学校管理課
図面名称	技術科教室 共通図	図番	縮尺	1:200	作図	平成 年 月 日				

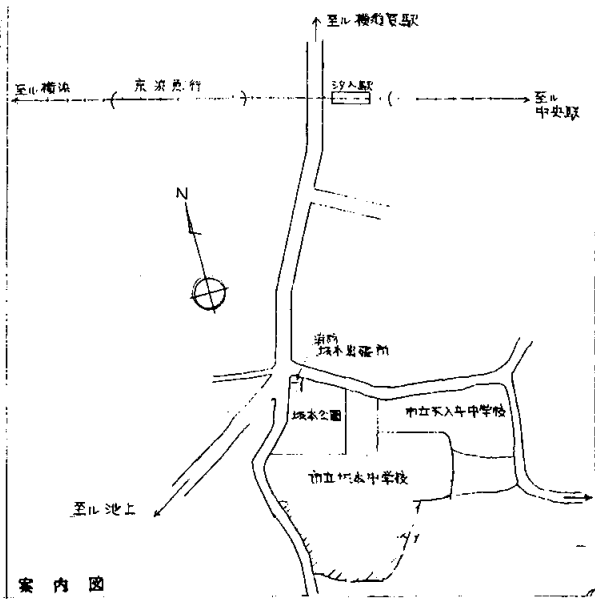

案内図

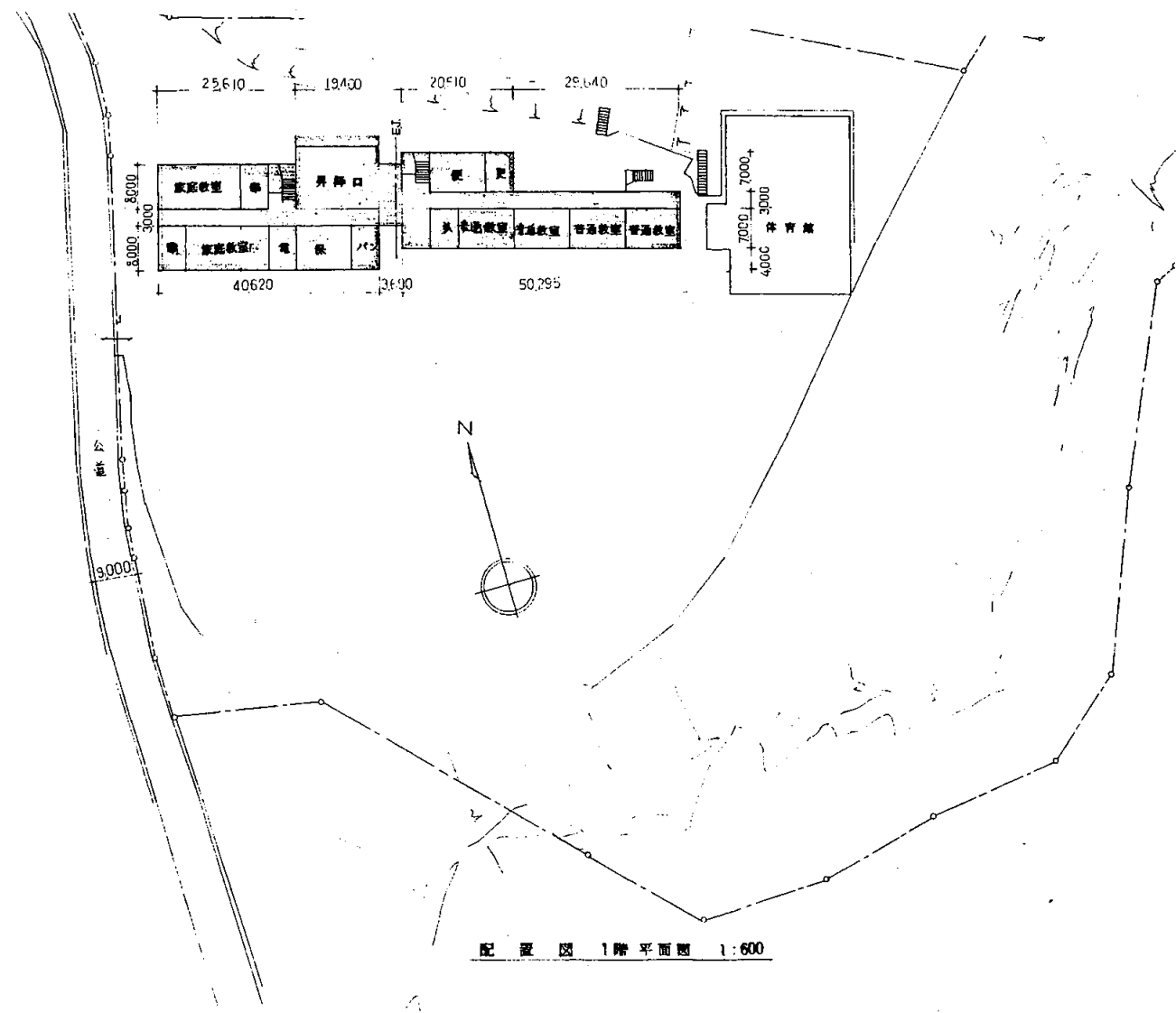

配置図 1階平面図 1:600

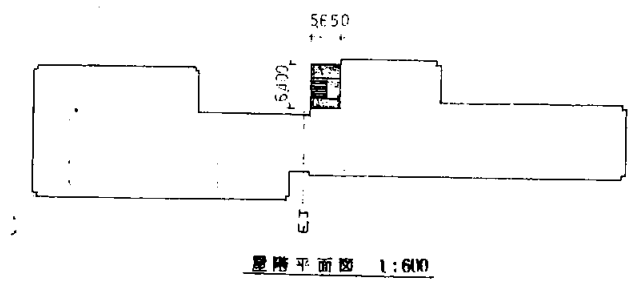

1階平面図 1:600

1階床面積 36.16 m²
56.50 × 6.40 = 36.16

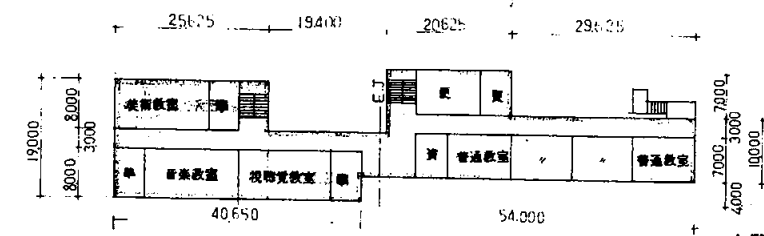

2階平面図 1:600

2階床面積 1325.31 m²
50.310 × 7.0 = 352.17
49.900 × 3.0 = 149.70
20.625 × 7.0 = 144.375
5.0 × 0.34 = 1.7
5.0 × 0.35 = 1.75
3.675 × 6.71 = 24.6592
40.65 × 8.0 = 325.20
40.275 × 3.0 = 120.825
25.625 × 8.0 = 205.0

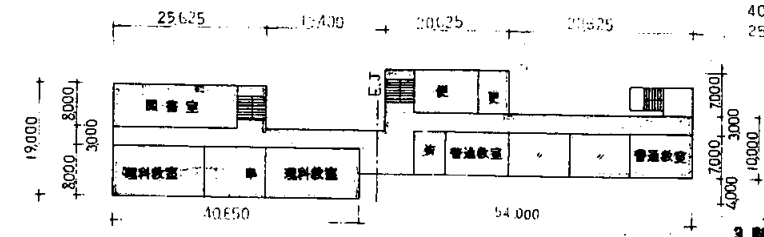

3階平面図 1:600

3階床面積 1325.31 m²
50.310 × 7.0 = 352.17
49.900 × 3.0 = 149.70
20.625 × 7.0 = 144.375
5.0 × 0.34 = 1.7
5.0 × 0.35 = 1.75
3.675 × 6.71 = 24.6592
40.65 × 8.0 = 325.20
40.275 × 3.0 = 120.825
25.625 × 8.0 = 205.0

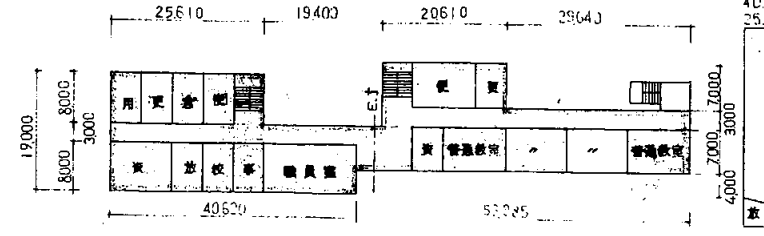

4階平面図 1:600

4階床面積 1321.86 m²
50.295 × 7.0 = 352.065
49.900 × 3.0 = 149.70
20.610 × 7.0 = 144.27
5.0 × 0.34 = 1.70
5.0 × 0.35 = 1.75
3.670 × 6.71 = 24.7507
40.620 × 8.0 = 324.96
40.260 × 3.0 = 120.78
25.610 × 8.0 = 204.88

坂本中

業務名	市立追浜中学校ほか23校建築基準法第12条第2項及び第4項定期点検業務委託			級建築士登録第	号	課長	主査等	担当者	横須賀市 教育委員会学校管理課
図面名称	案内図・配置図	図番	縮尺	作図	平成 26 年 月 日				

Y₁₆ 4500
Y₁₅ 7000
Y₁₄ 3000
Y₁₃ 4000
Y₁₂ 3000
Y₁₁ 7000
Y₁₀ 10000
Y₉ 3000
Y₈ 4000
Y₇ 3000
Y₆ 7000
Y₅ 10000
Y₄ 3000
Y₃ 4000
Y₂ 3000
Y₁ 7000
Y₀ 10000

Y₁₆ 4500
Y₁₅ 7000
Y₁₄ 3000
Y₁₃ 4000
Y₁₂ 3000
Y₁₁ 7000
Y₁₀ 10000
Y₉ 3000
Y₈ 4000
Y₇ 3000
Y₆ 7000
Y₅ 10000
Y₄ 3000
Y₃ 4000
Y₂ 3000
Y₁ 7000
Y₀ 10000

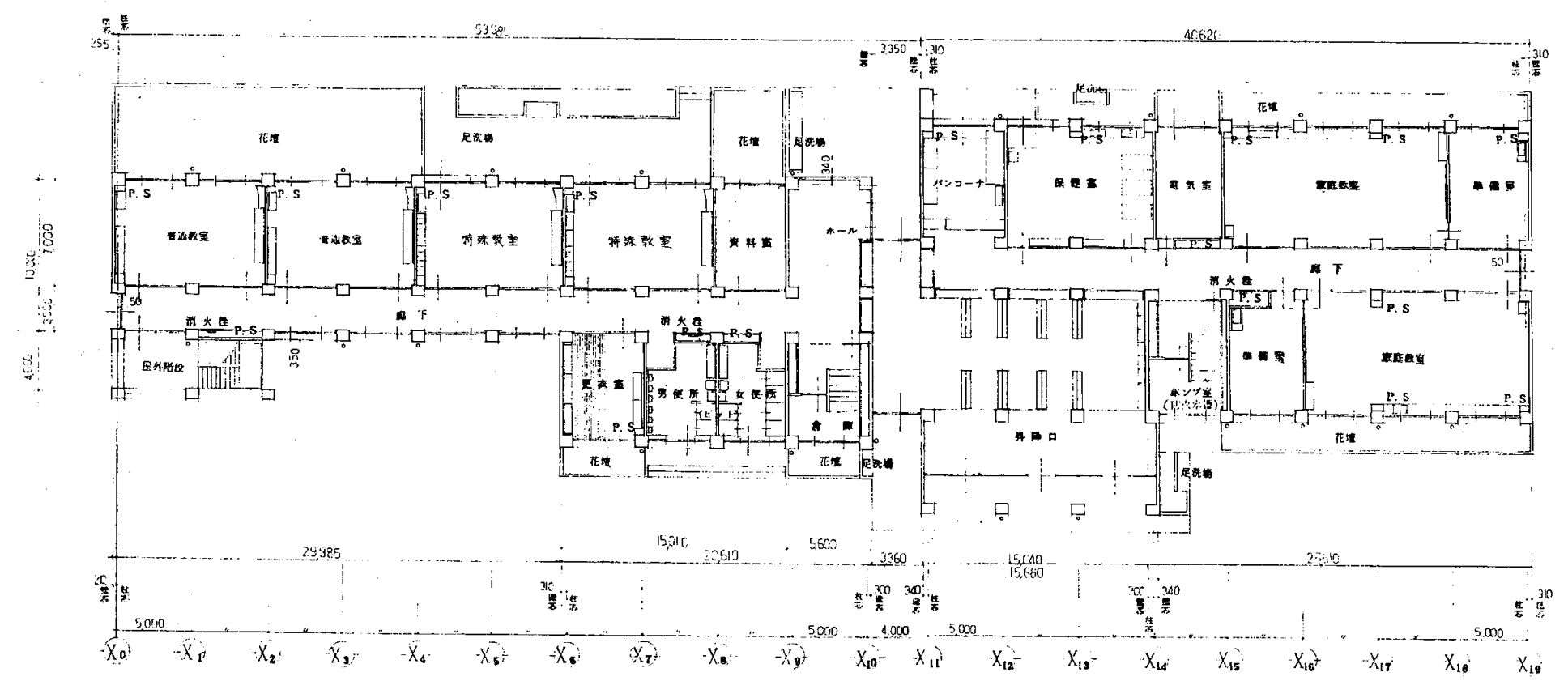
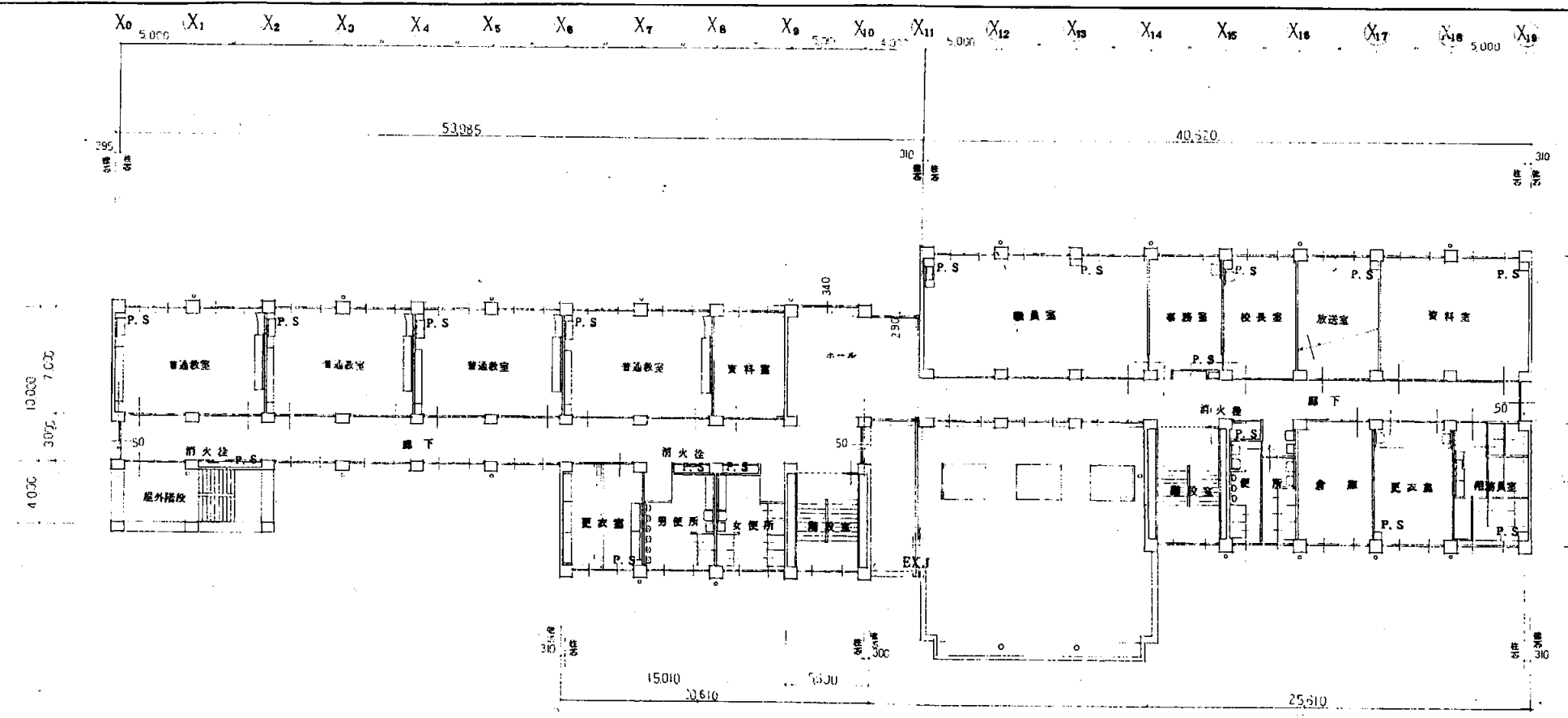

坂本甲

業務名	市立追浜中学校ほか23校建築基準法第12条第2項及び第4項定期点検業務委託			級建築士登録第	号	課長	主査等	担当者	横須賀市 教育委員会学校管理課
図面名称	1階・2階平面図	図番	縮尺	作図	平成 26 年 月 日				

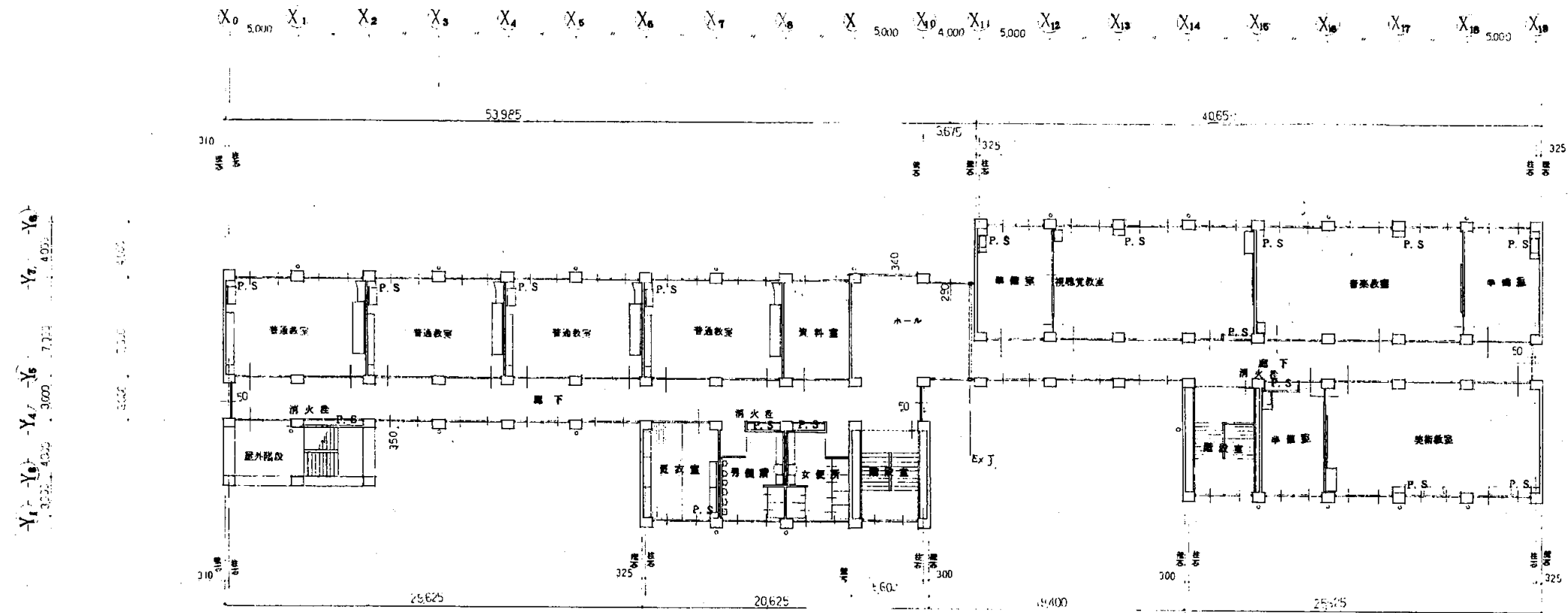

4階平面図 1:200

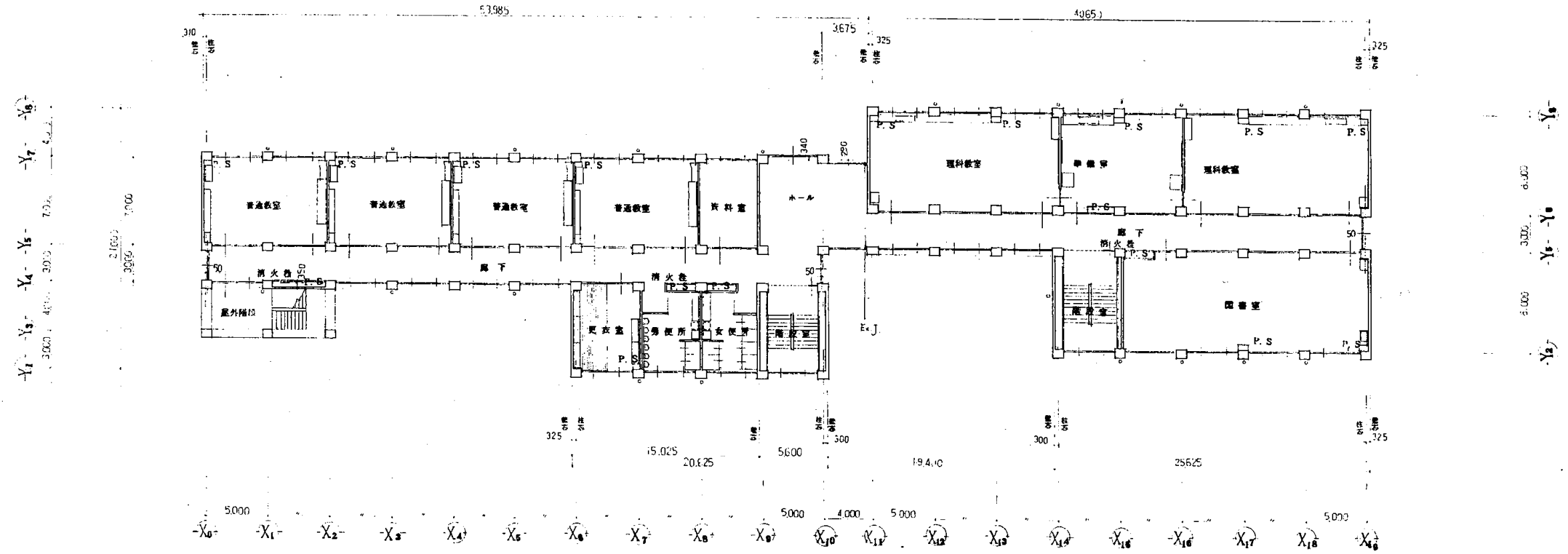

3階平面図 1:200

坂本中

業務名	市立追浜中学校ほか23校建築基準法第12条第2項及び第4項定期点検業務委託				級建築士登録第	号	課長	主査等	担当者	横須賀市 教育委員会学校管理課
図面名称	3階・4階平面図	図番	縮尺	作図	平成 26 年	月	日			

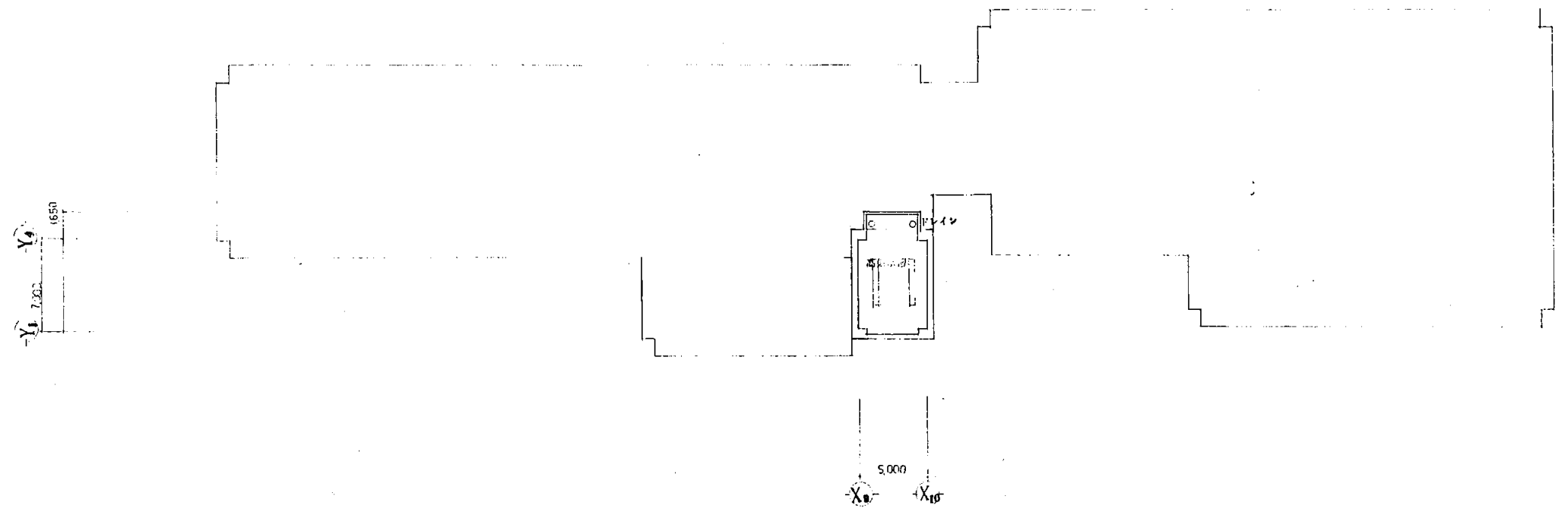

屋根伏図 1:200

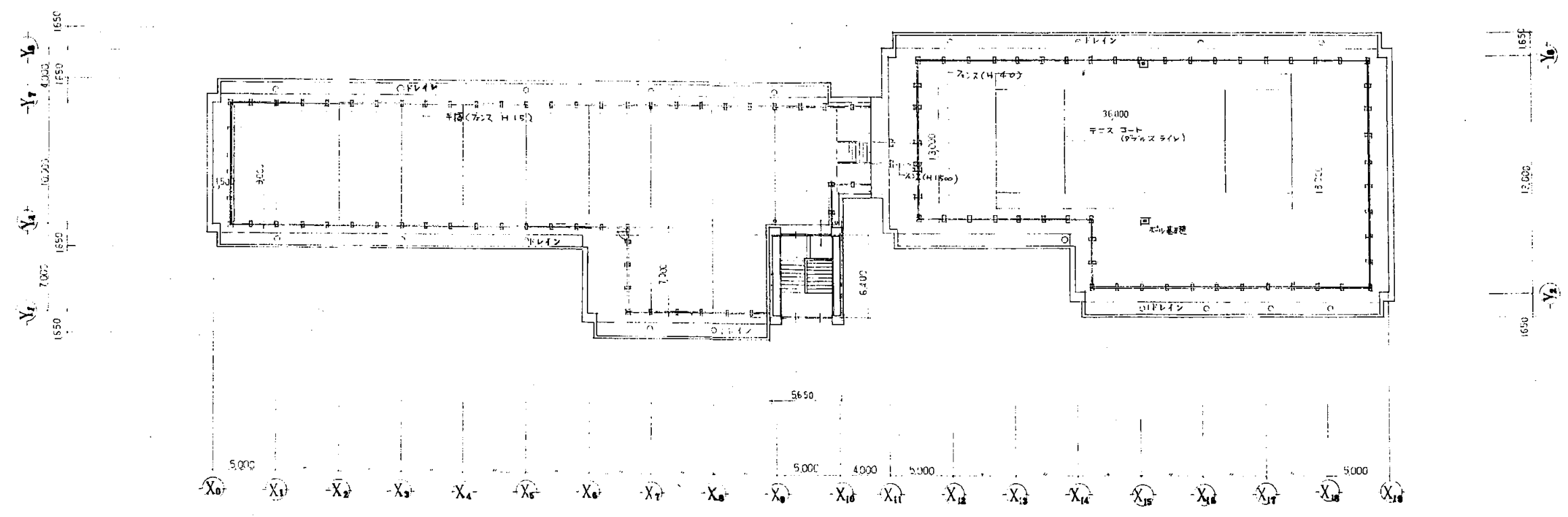

屋階平面図 1:200

坂本

業務名	市立追浜中学校ほか23校建築基準法第12条第2項及び第4項定期点検業務委託				級建築士登録第	号	課長	主査等	担当者	横須賀市 教育委員会学校管理課
図面名称	屋階平面図・屋根伏図	図番	縮尺	作図	平成 26 年	月 日				

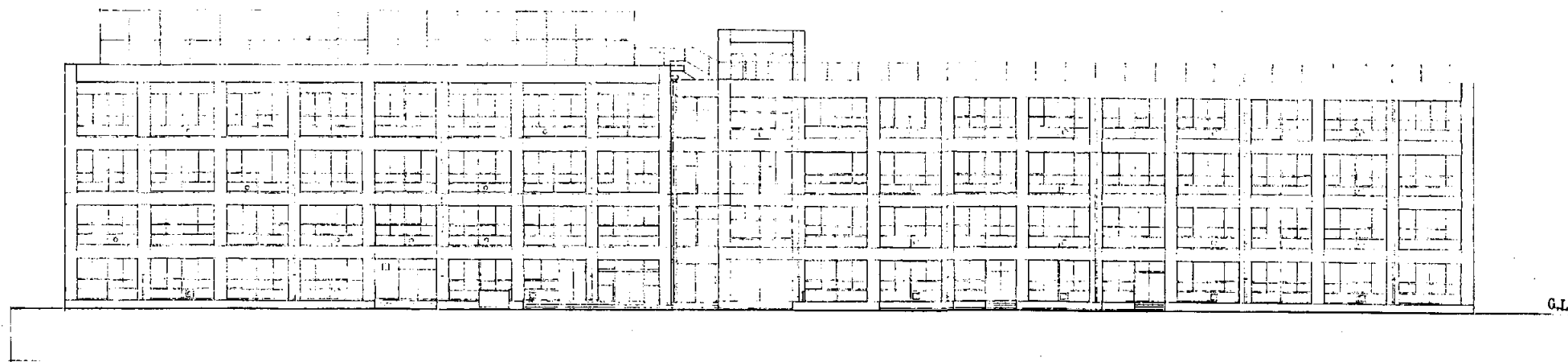

立面図(南) 1:200

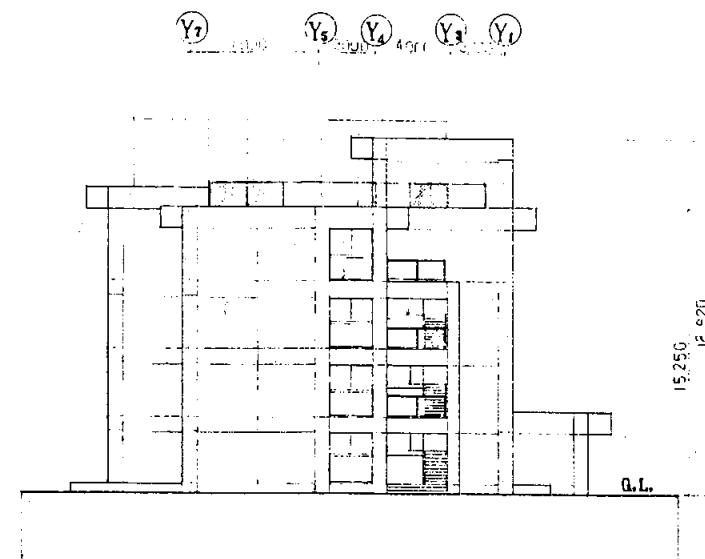

(東)立面図 1:200



立面図(北) 1:200

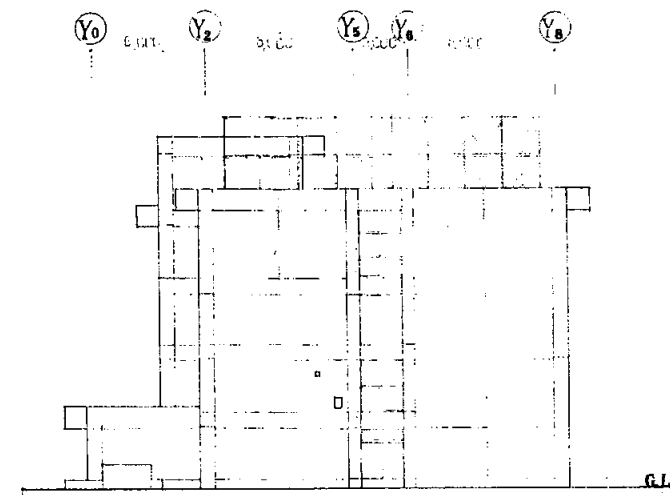

(西)立面図 1:200

50,000 4,000 4,000

取在中

業務名	市立追浜中学校ほか23校建築基準法第12条第2項及び第4項定期点検業務委託			級建築士登録第	号	課長	主査等	担当者	横須賀市 教育委員会学校管理課
図面名称	立面図	図番	縮尺	作図	平成 26 年 月 日				

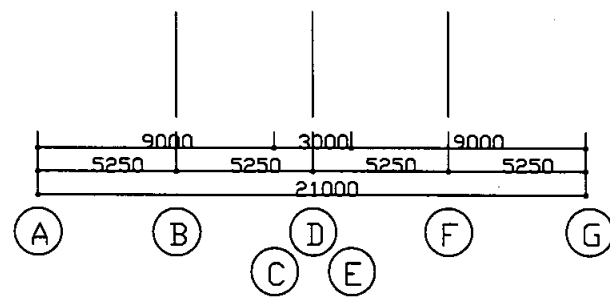
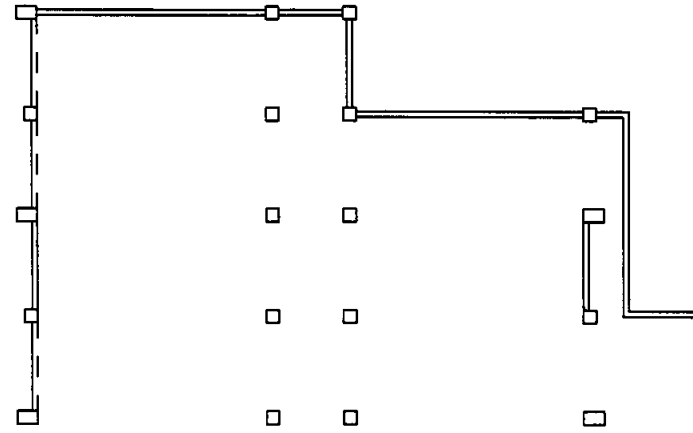
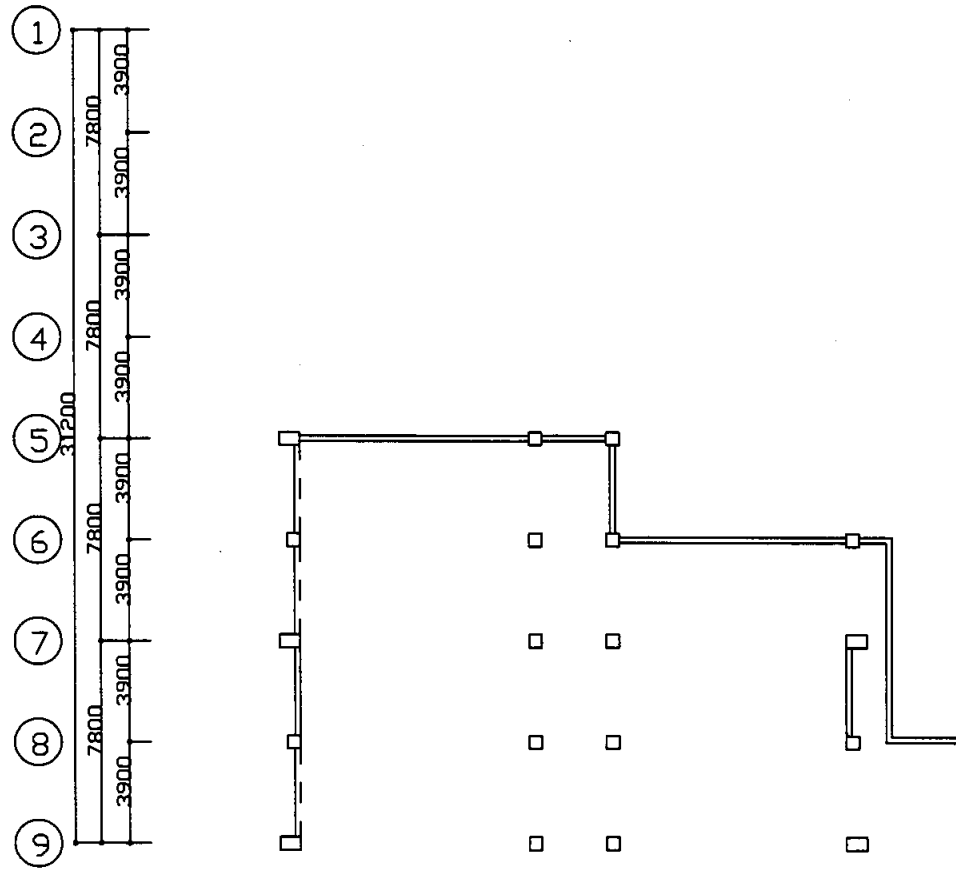

B1階平面図 S=1/300

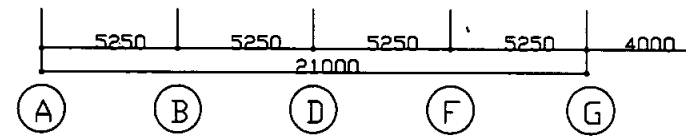
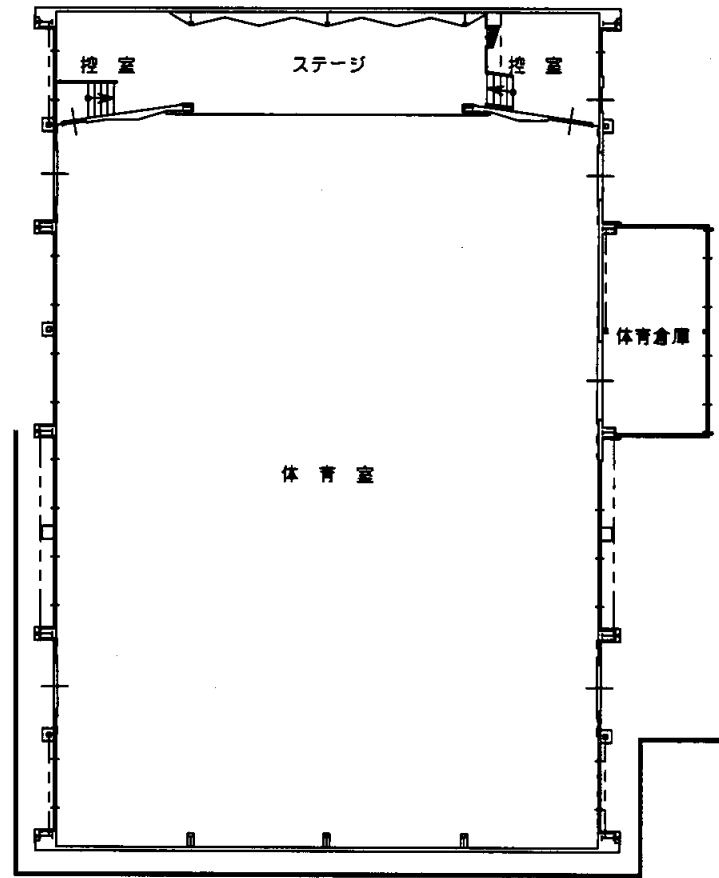

1階平面図 S=1/300

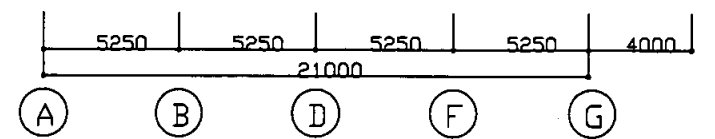
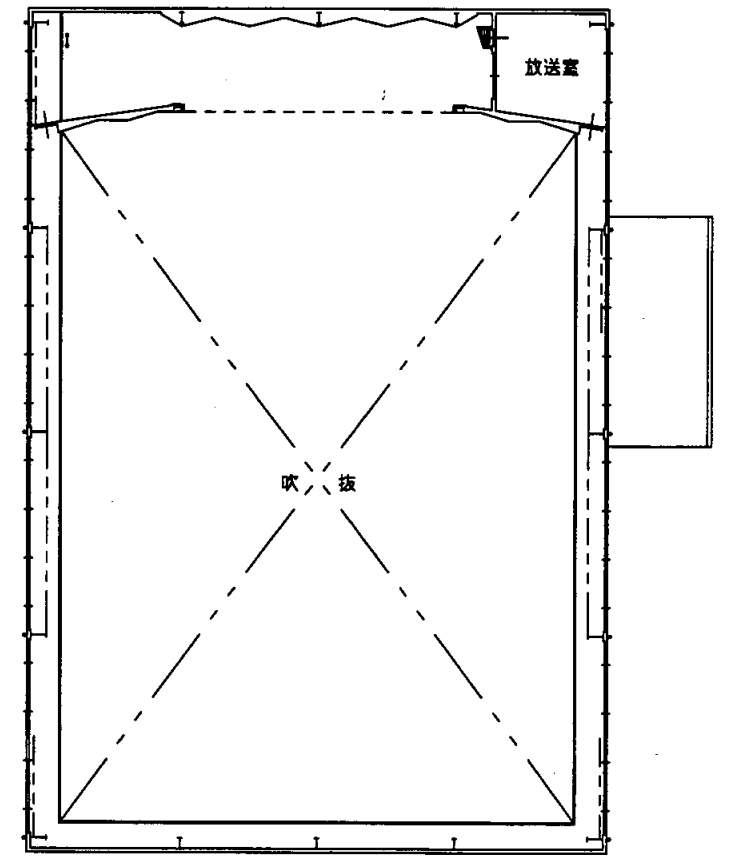

2階平面図 S=1/300

坂本

業務名	市立追浜中学校ほか23校建築基準法第12条第2項及び第4項定期点検業務委託			級建築士登録第	号	課長	主査等	担当者	横須賀市 教育委員会学校管理課
図面名称	体育館平面図	図番	縮尺	1:300	作図	平成	年	月	

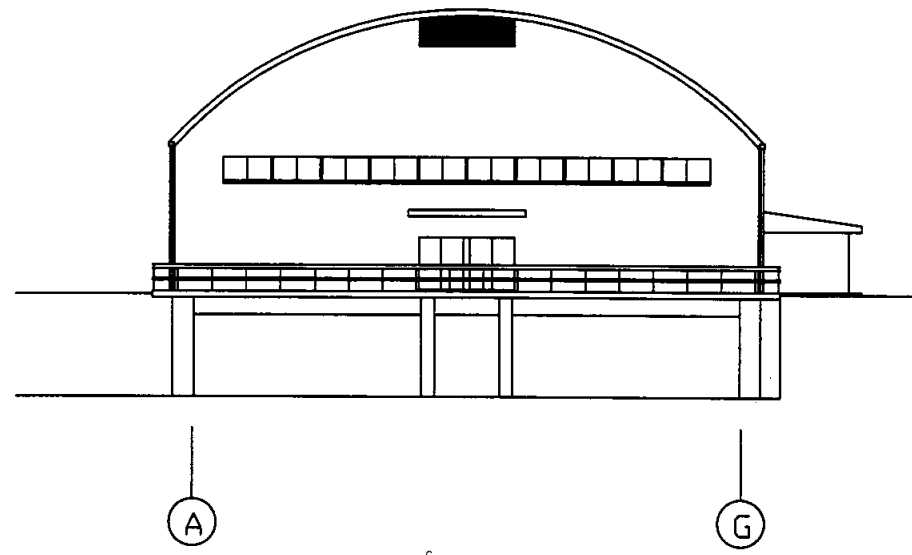

北側立面図 S=1/300

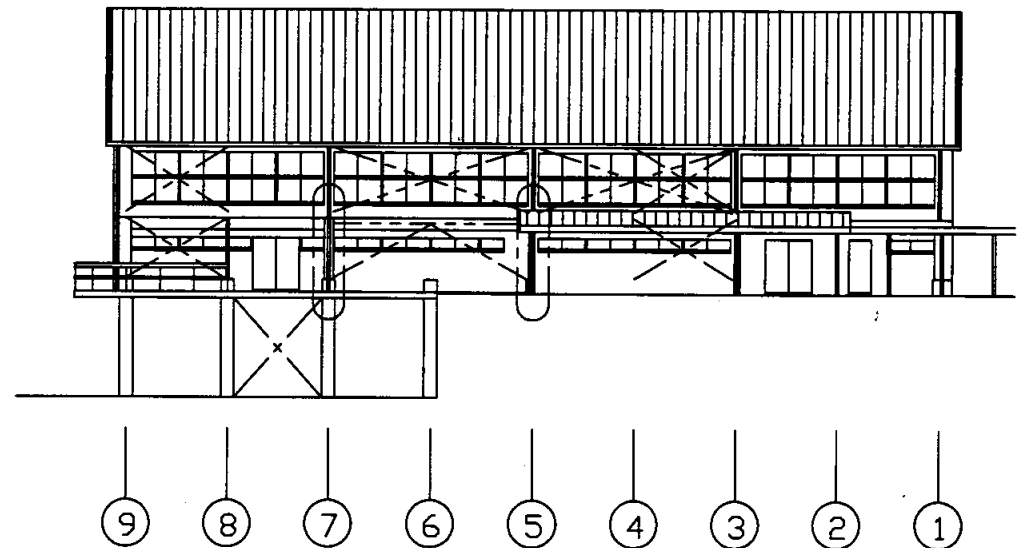

西側立面図 S=1/300

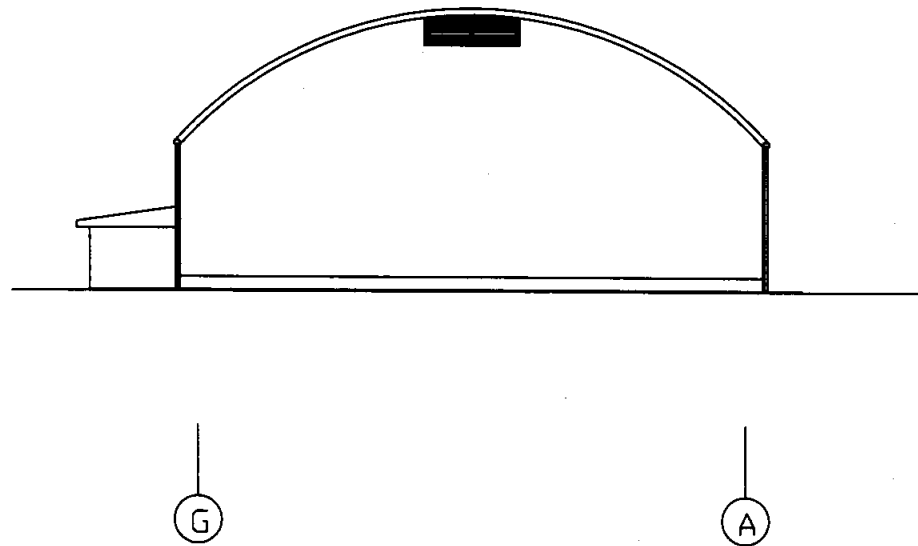

南側立面図 S=1/300

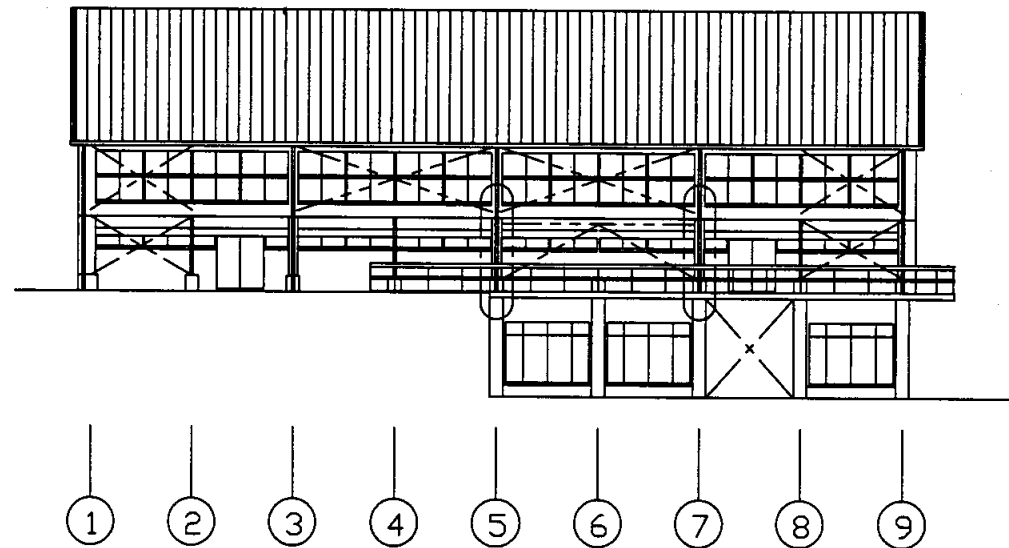

東側立面図 S=1/300

業務名	市立追浜中学校ほか23校建築基準法第12条第2項及び第4項定期点検業務委託			級建築士登録第	号	課長	主査等	担当者	横須賀市 教育委員会学校管理課
図面名称	立面図	図番	縮尺	1:300	作図	平成	年	月	

取付中

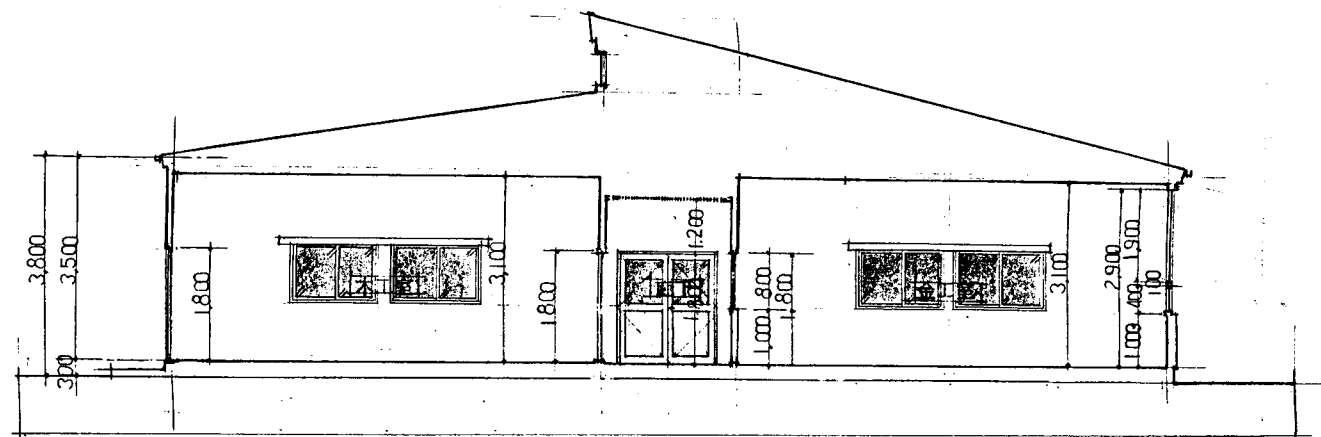

断面図 1:100

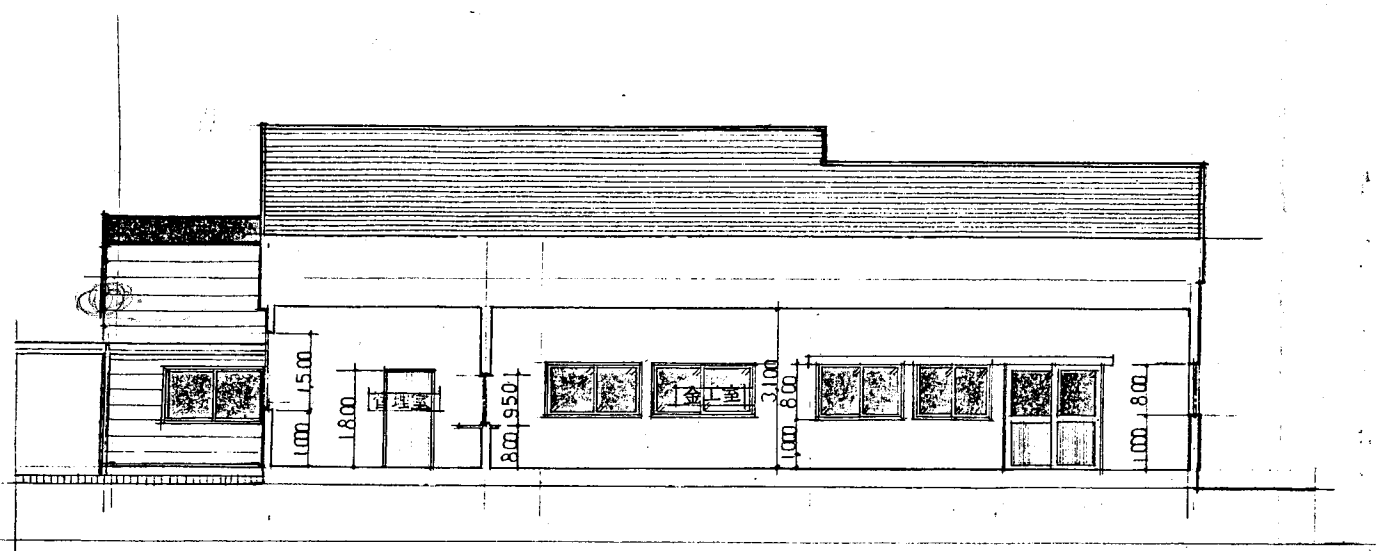

断面図 1:100

市立坂本中学校

工事名	市立追浜中学校ほか23校建築基準法第12条第2項及び第4項定期点検業務委託		設計者資格 氏名	級建築士登録第 号		課長	主査等	担当者	横須賀市 教育委員会 学校管理課
図面名称	断面図	図番	縮尺	作図	平成 年 月 日				

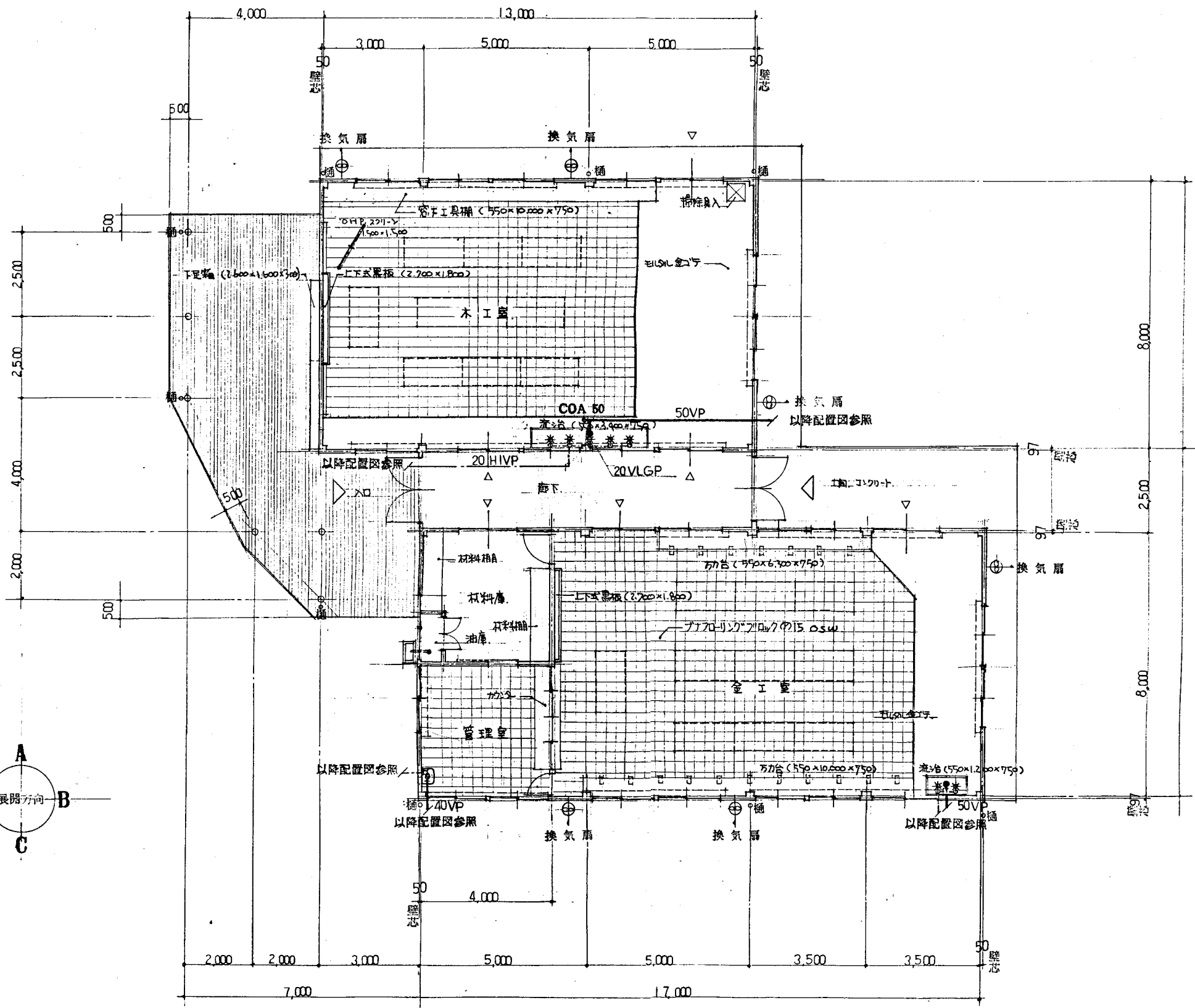

平面図 1:100

市立坂本中学校

工事名	市立追浜中学校ほか23校建築基準法第12条第2項及び第4項定期点検業務委託		設計者資格 氏名	級建築士登録第 _____ 号		課長	主査等	担当者	横須賀市 教育委員会 学校管理課
図面名称	平面図	図番	縮尺	作図	平成 年 月 日				

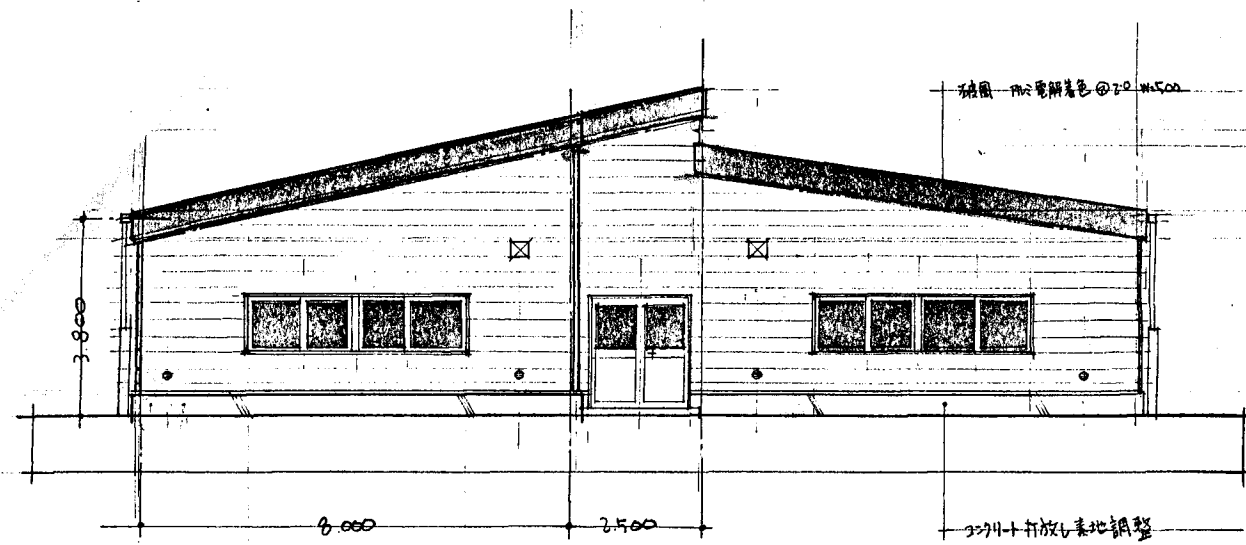

西立面図 1:100

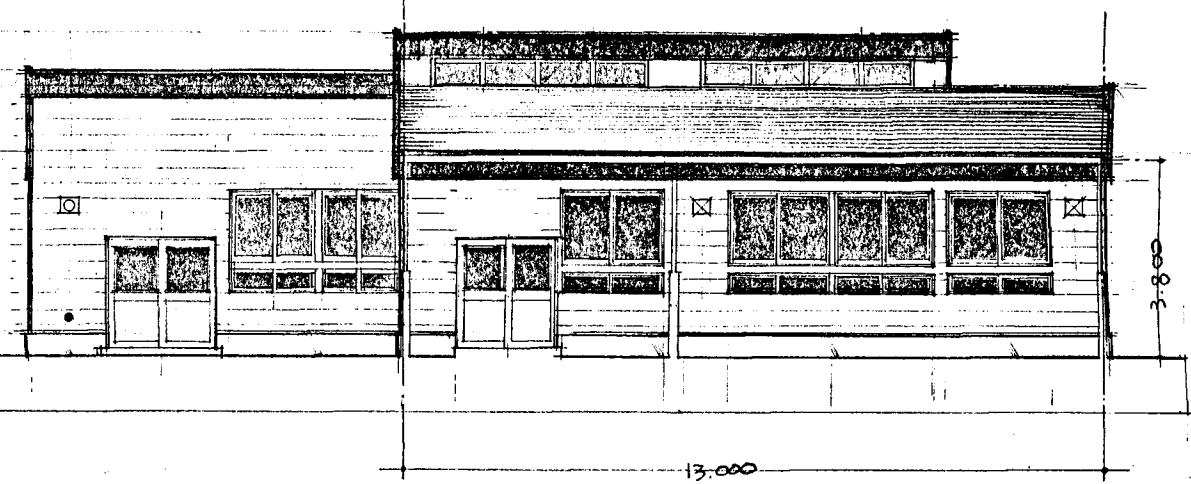

南立面図 1:100

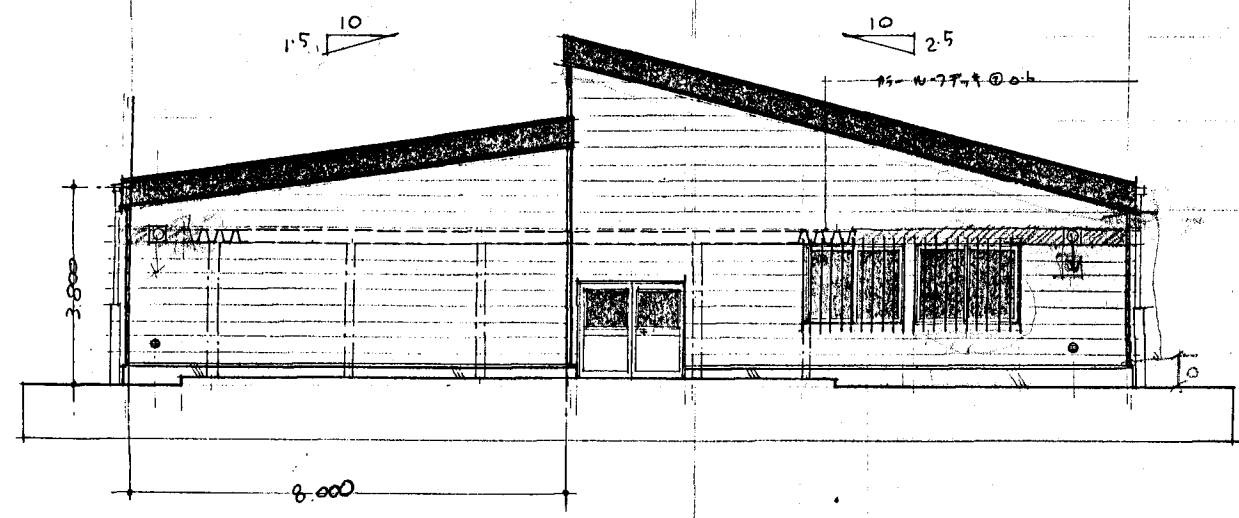

東立面図 1:100

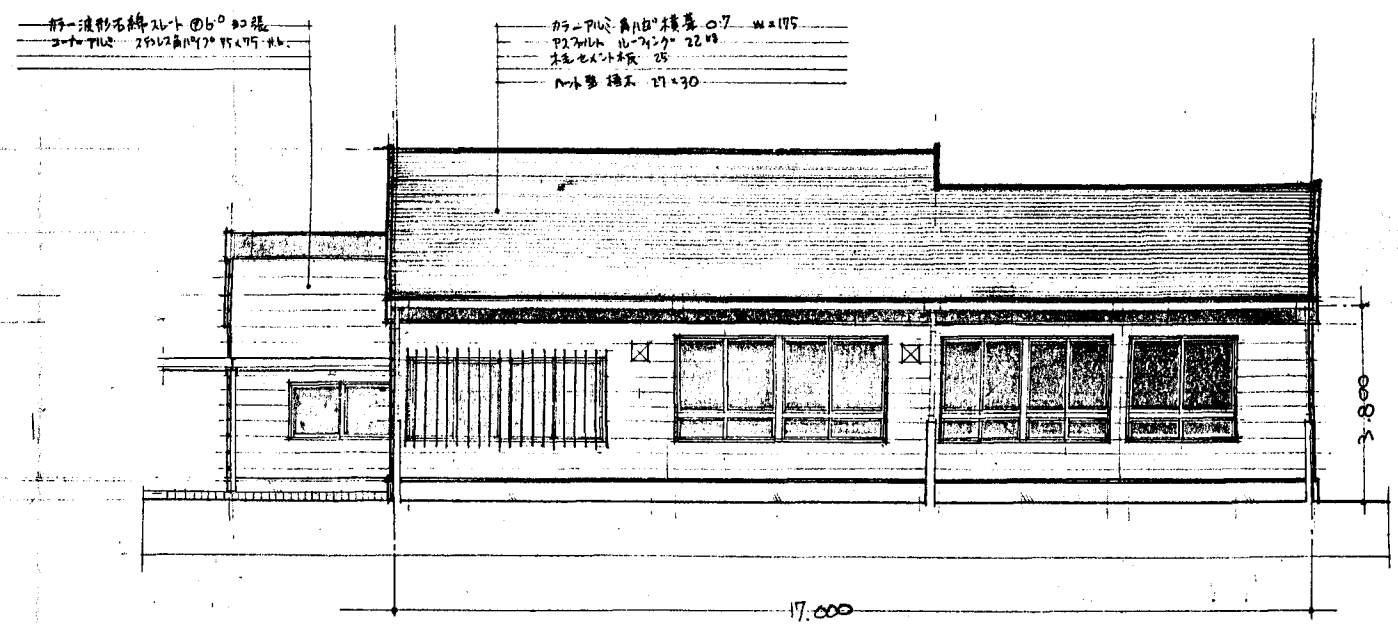

北立面図 1:100

- ☐ 換気普通金物 (2x2x2)
- ☒ 換気扇枠 + 2x2x2-D
- 鉄筋カサリ φ100 (PRL2)

市立坂本中学校

工事名	市立追浜中学校ほか23校建築基準法第12条第2項及び第4項定期点検業務委託		設計者資格 氏名	級建築士登録第 _____ 号			課長	主査等	担当者	横須賀市 教育委員会 学校管理課
図面名称	立面図	図番	縮尺	作図	平成	年	月	日		

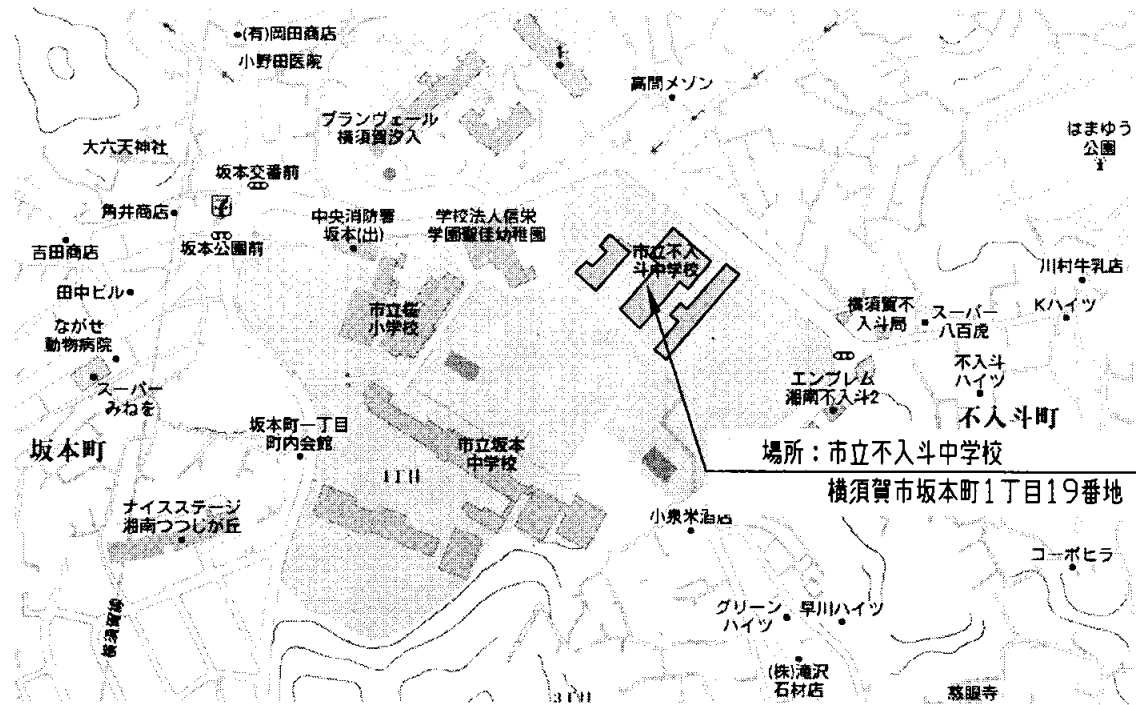

案内図

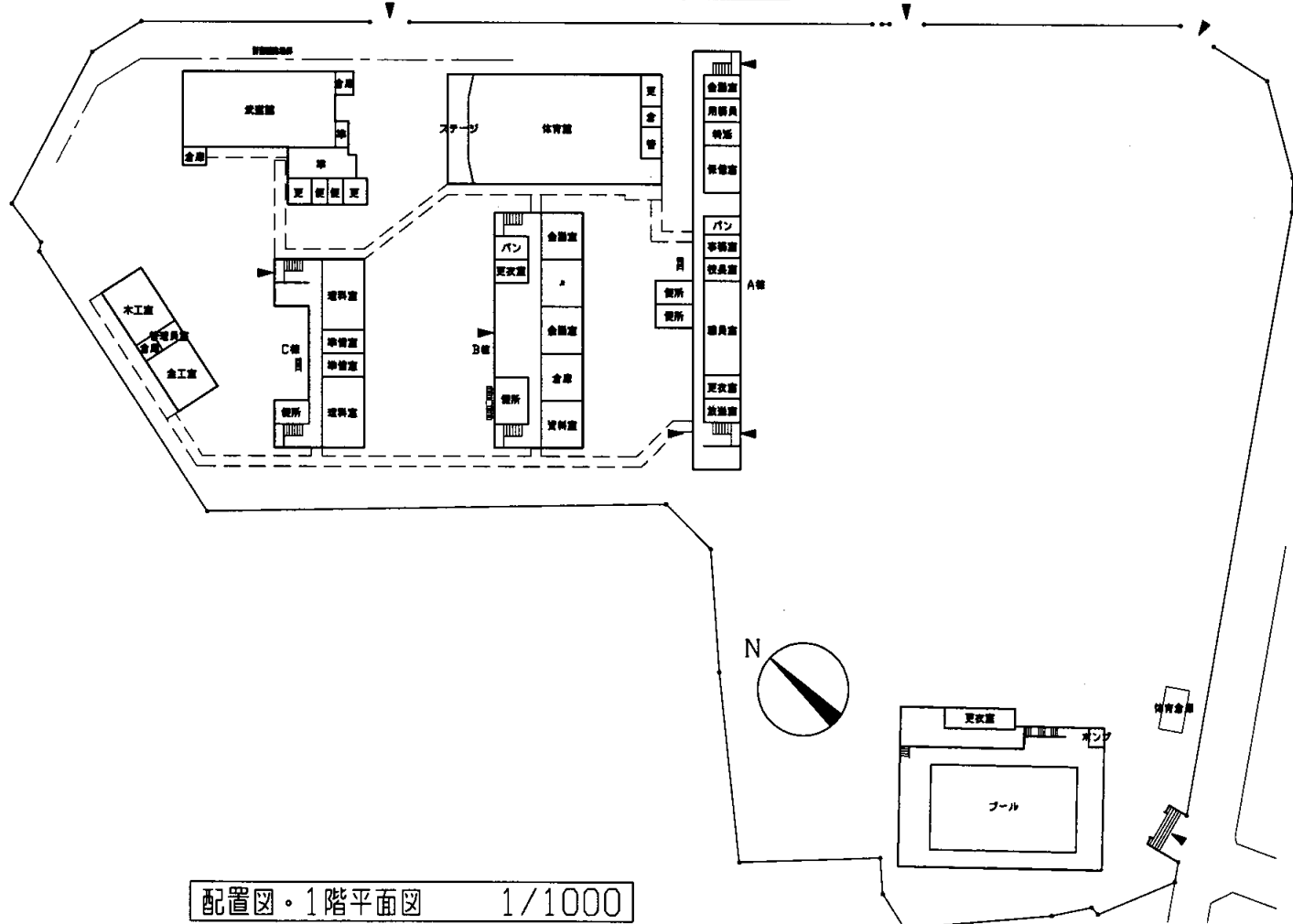

配置図・1階平面図 1/1000

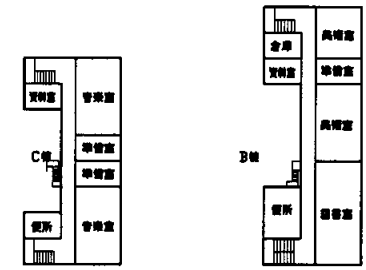

2階平面図 1/1000

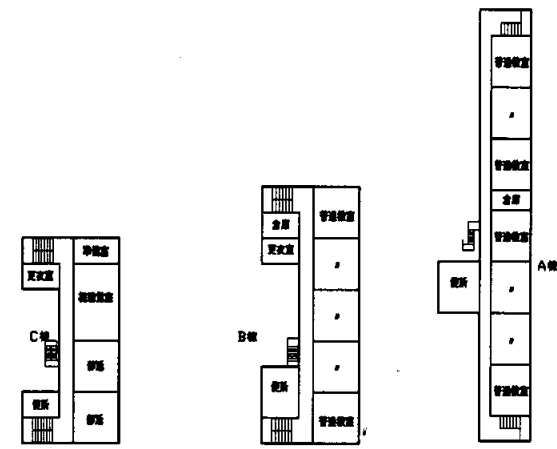

2階平面図 1/1000

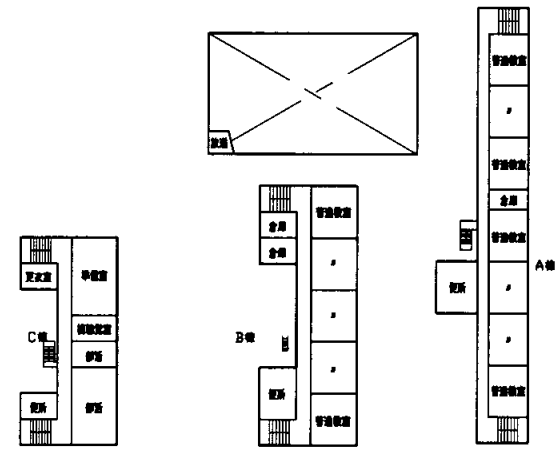

2階平面図 1/1000

業務名	市立追浜中学校ほか23校建築基準法第12条第2項及び第4項定期点検業務委託				級建築士登録第	号	課長	主査	担当者	横須賀市 教育委員会 学校管理課
図面名称	案内図・配置平面図	図番	縮尺	1/1000	作図	平成 年 月 日				

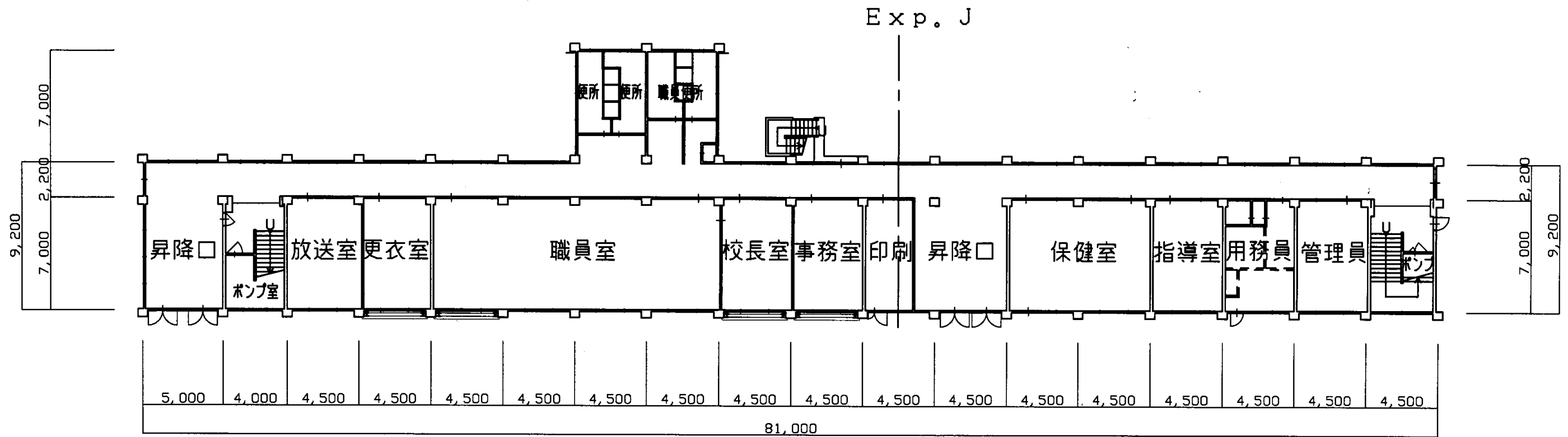

A棟 1階平面図 1/200

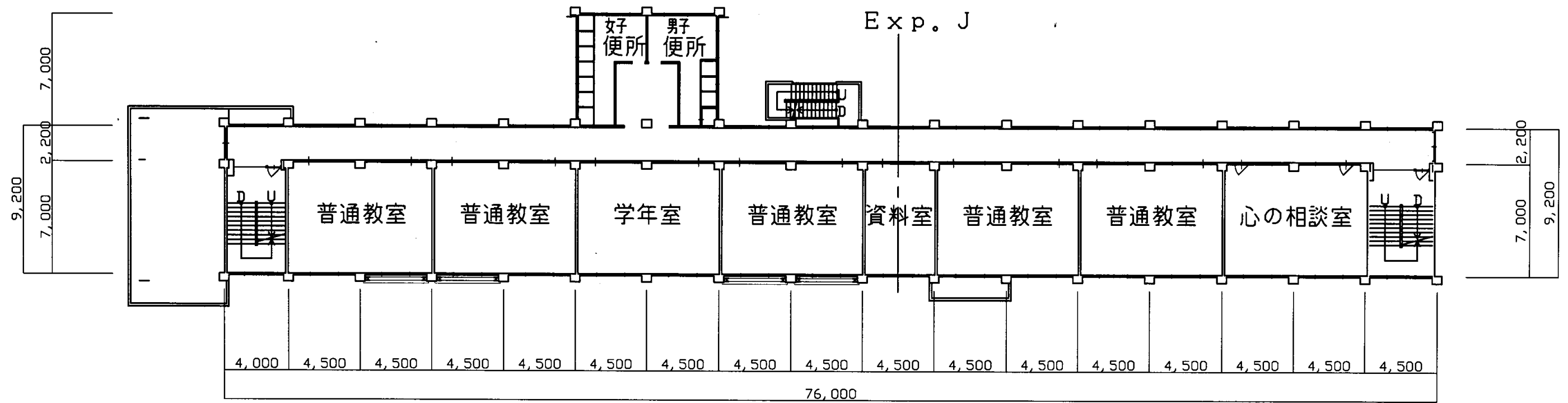

A棟 2階平面図 1/200

不入斗中

業務名	市立追浜中学校ほか23校建築基準法第12条第2項及び第4項定期点検業務委託				級建築士登録第	号	課長	主査	担当者	横須賀市 教育委員会 学校管理課
図面名称	A棟1・2階平面図	図番	縮尺	1/200	作図	平成 年 月 日				

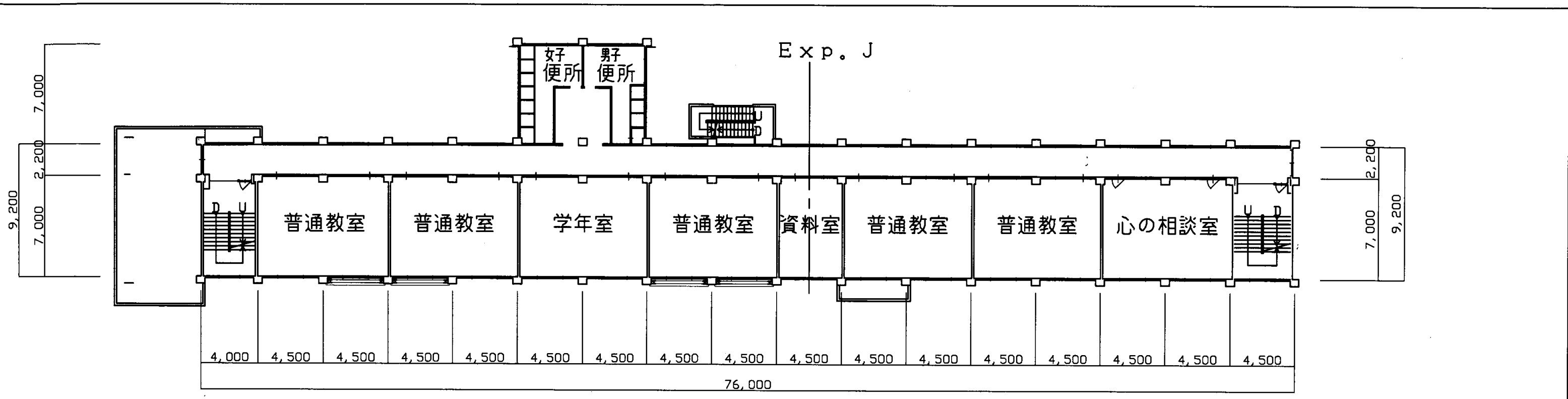

A棟 R階平面図 1/200

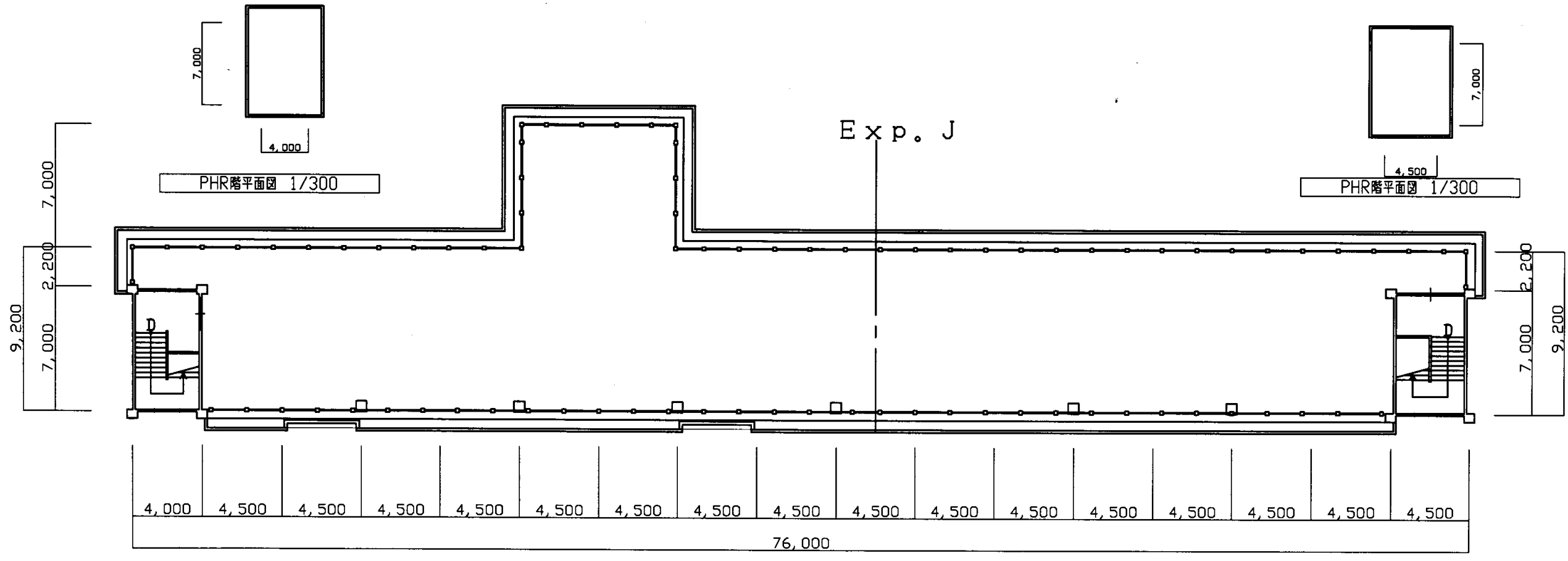

A棟 3階平面図 1/200

不入斗中

業務名	市立追浜中学校ほか23校建築基準法第12条第2項及び第4項定期点検業務委託				級建築士登録第	号	課長	主査	担当者	横須賀市 教育委員会 学校管理課
図面名称	A棟3階R階平面図	図番	縮尺	1/200, 1/300	作図	平成	年	月	日	

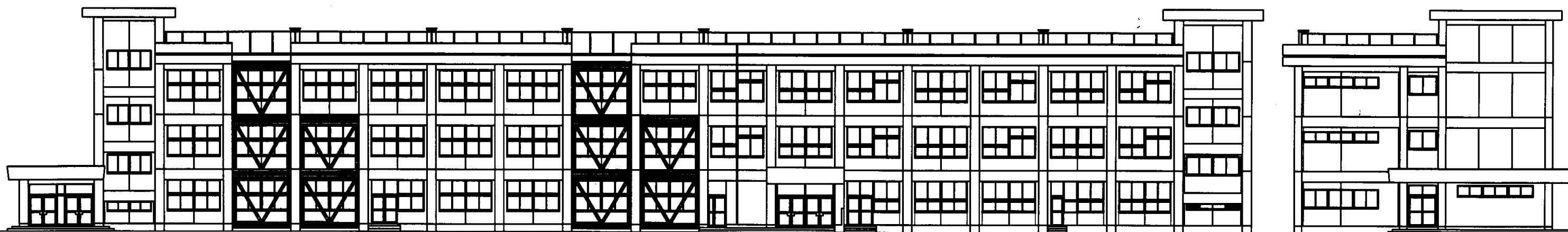

南側立面図



西側立面図

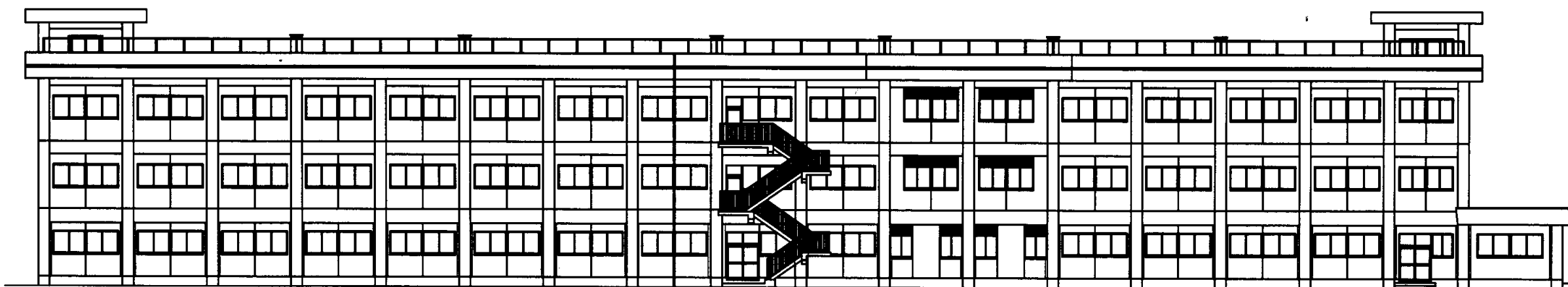

北側立面図

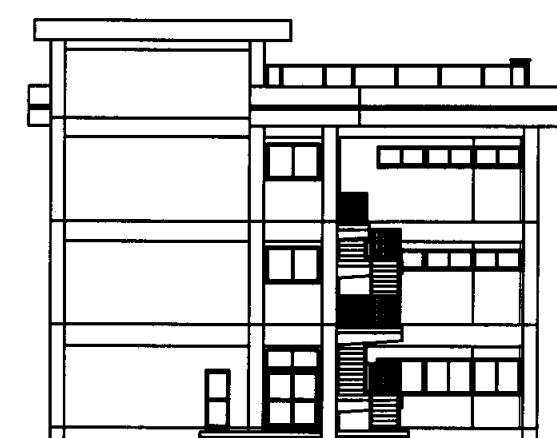

東側立面図

不入斗中

業務名	市立追浜中学校ほか23校建築基準法第12条第2項及び第4項定期点検業務委託				級建築士登録第	号	課長	主査	担当者	横須賀市 教育委員会 学校管理課
図面名称	A棟各立面図	図番	縮尺	1/200	作図	平成 年 月 日				

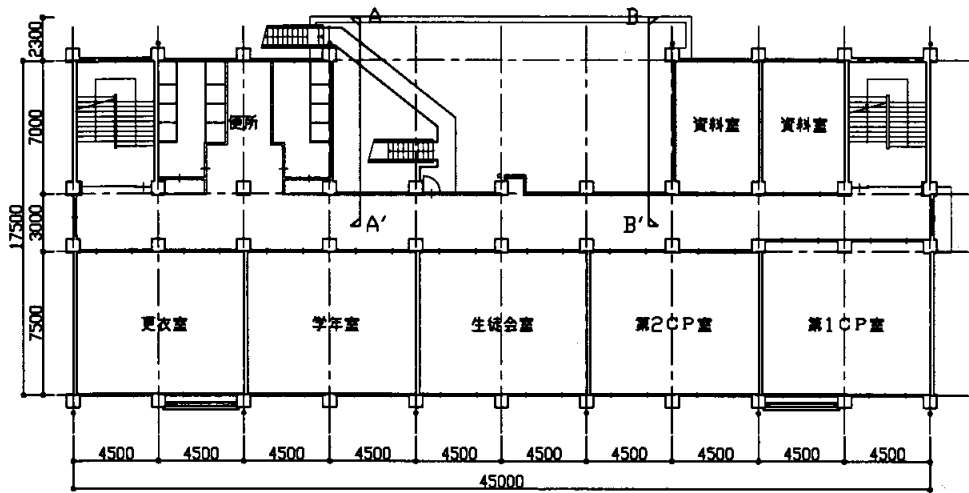

B棟 2階平面図 1/300

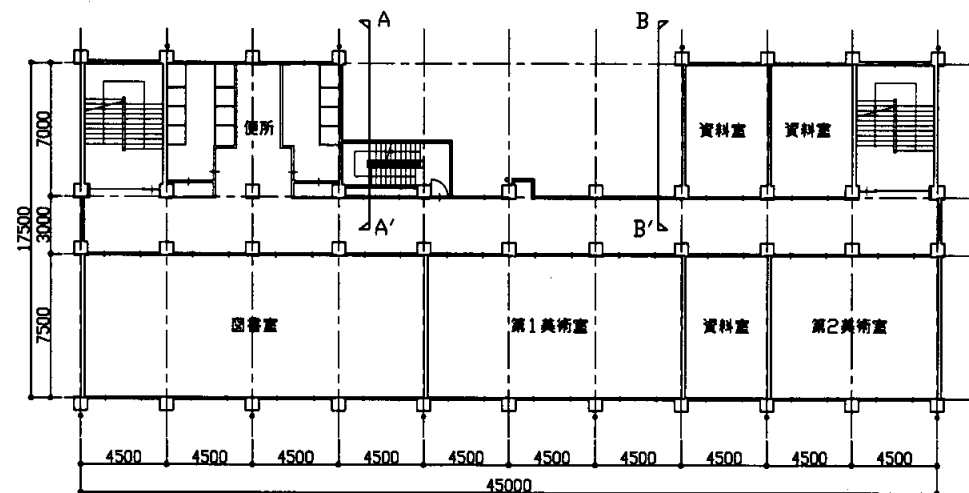

B棟 4階平面図 1/300

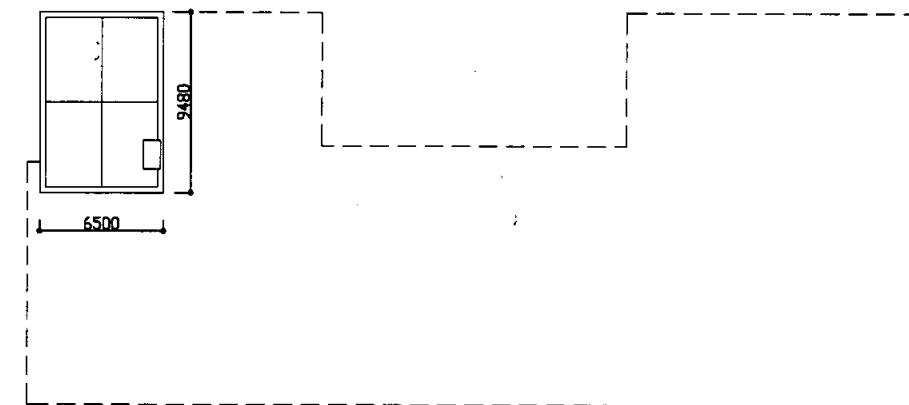

B棟 PHR階平面図 1/300

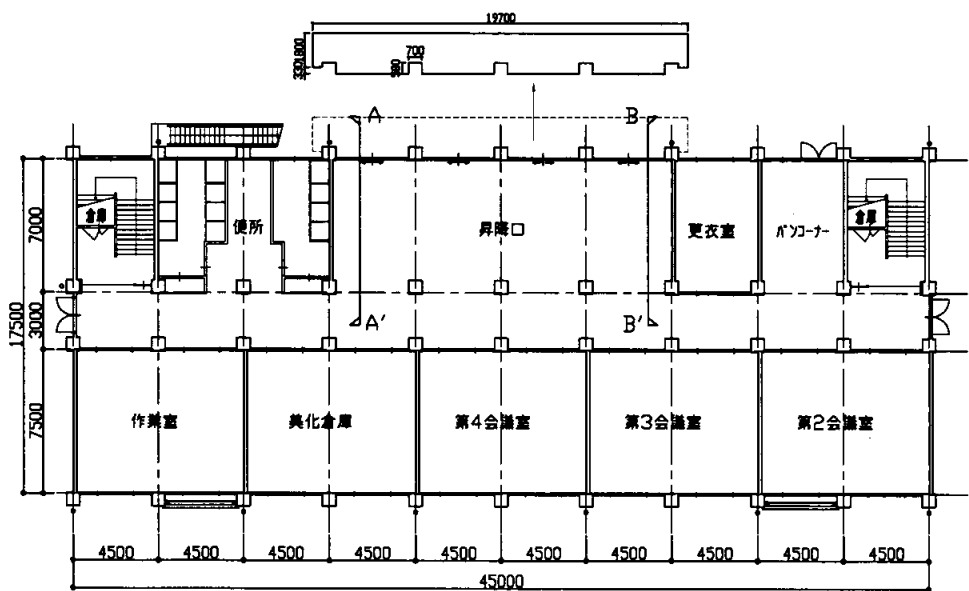

B棟 1階平面図 1/300

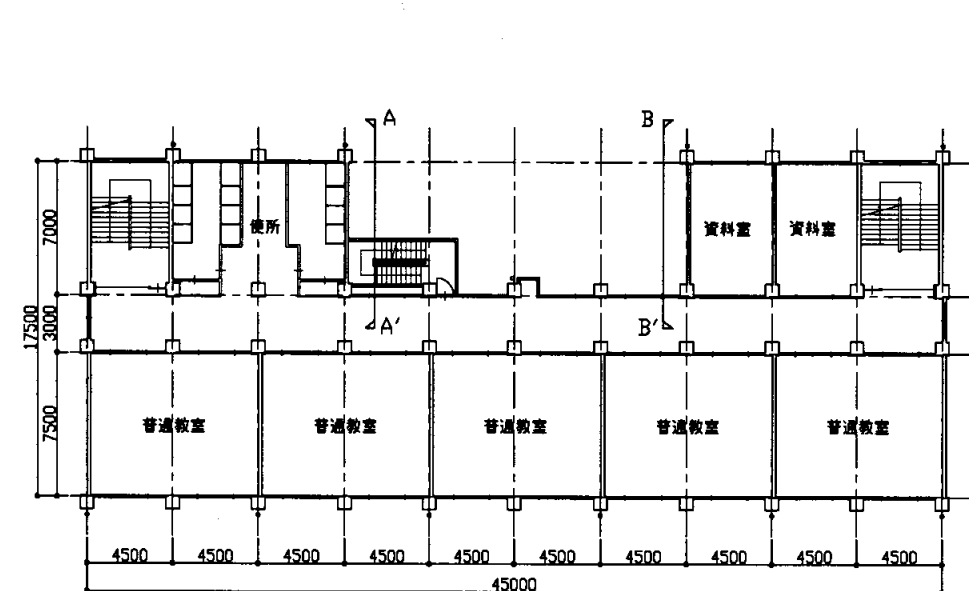

B棟 3階平面図 1/300

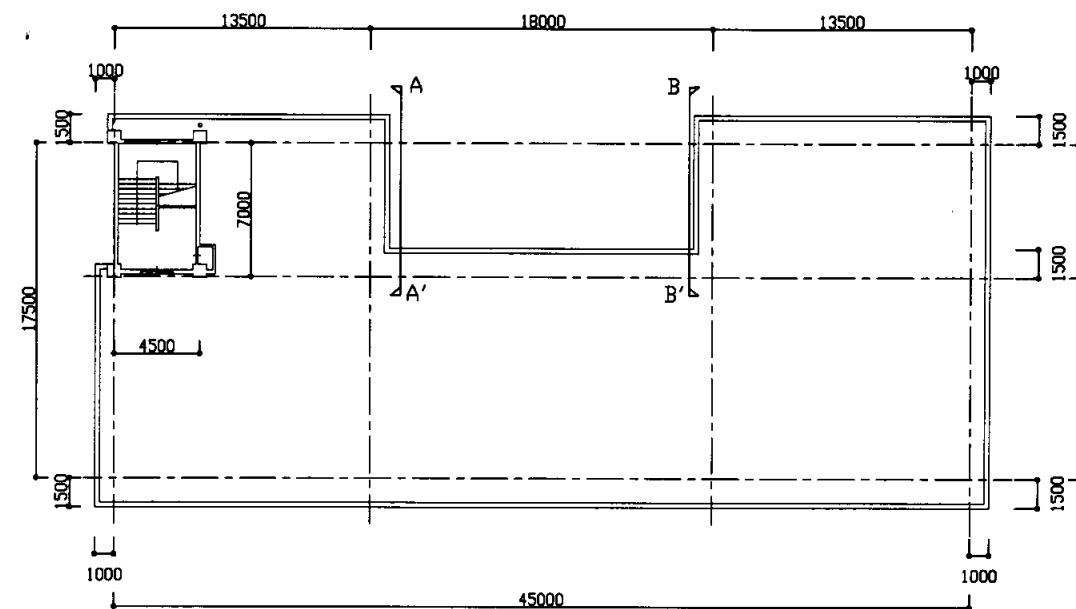

B棟 R階平面図 1/300

不入斗中

業務名	市立追浜中学校ほか23校建築基準法第12条第2項及び第4項定期点検業務委託			級建築士登録第	号	課長	主査	担当者	横須賀市 教育委員会 学校管理課
図面名称	B棟各階平面図	図番	縮尺	1/300	作図	平成	年	月	

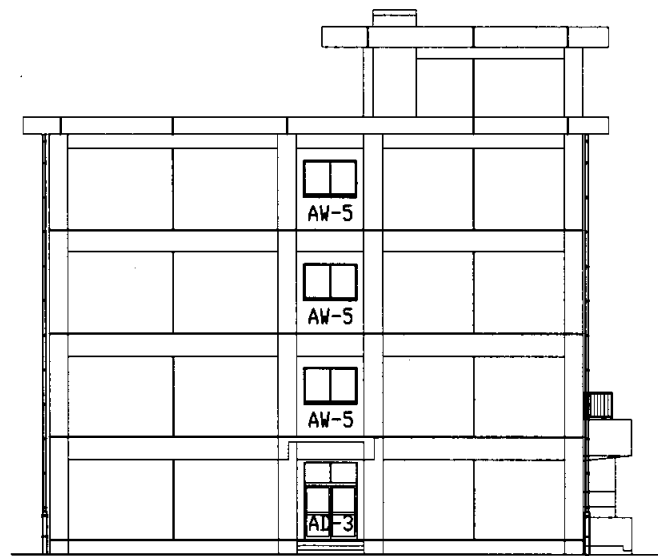

B棟 東立面図 1/200

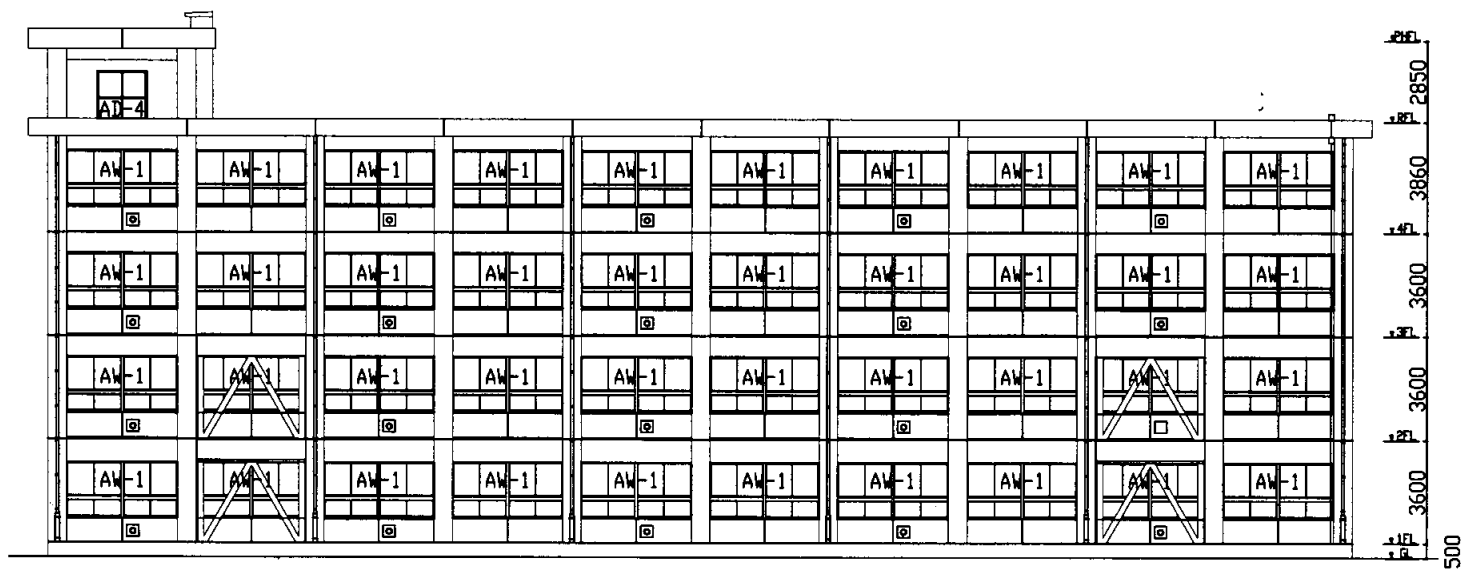

B棟 南立面図 1/200

建具寸法	
記号	建具寸法(全体)
AW-1	3750*1900
AW-2	3750*1545
AW-3	2700*1545
AW-4	2850*1595 900*2745
AW-5	1800*1200
AW-6	1700*1200
AW-7	1700*400
AW-8	2370*1600
AW-9	1500*1600
AW-10	600*1600
AD-1	3750*2890
AD-2	1840*2845 1910*1545
AD-3	1800*2690
AD-4	1700*1800

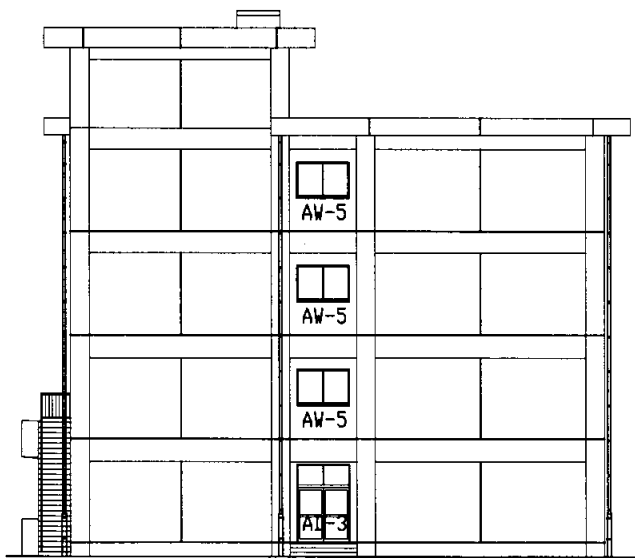

B棟 西立面図 1/200

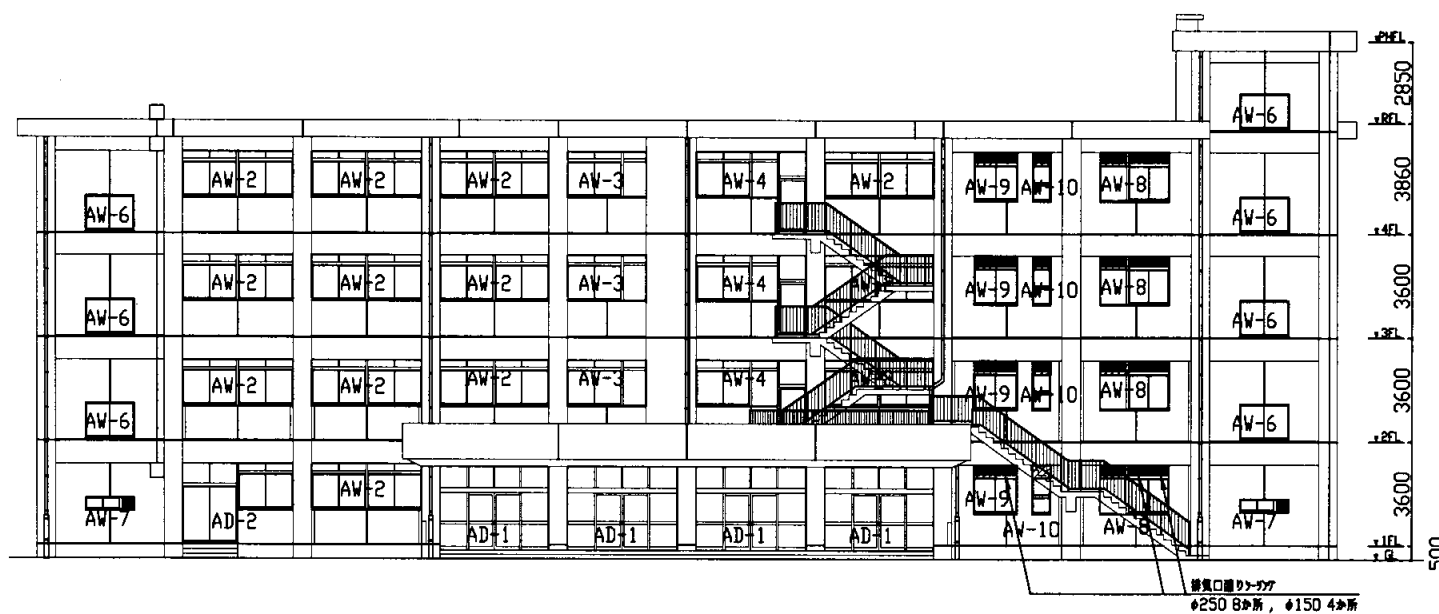

B棟 北立面図 1/200

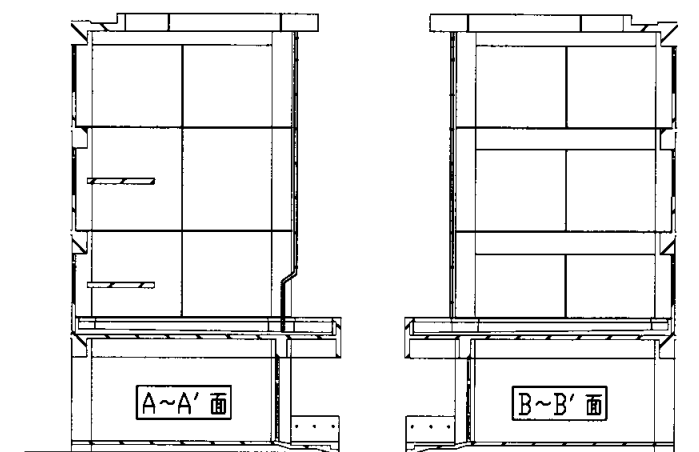

B棟 北立面図(2) 1/200

不入斗中

業務名	市立追浜中学校ほか23校建築基準法第12条第2項及び第4項定期点検業務委託			級建築士登録第	号	課長	主査	担当者	横須賀市 教育委員会 学校管理課
図面名称	B棟立面図・建具表	図番	縮尺	1/200	作図	平成	年	月	

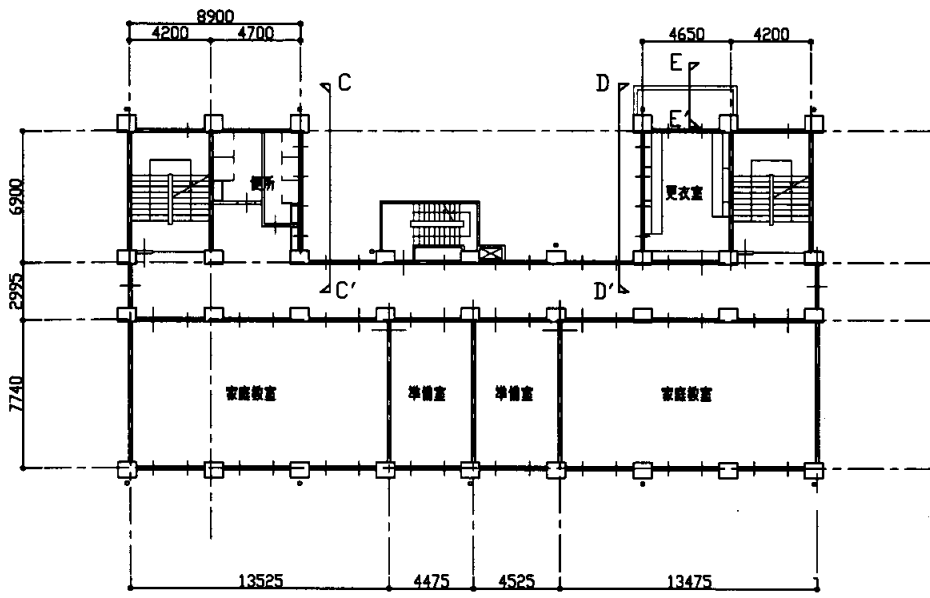

C棟 2階平面図 1/300

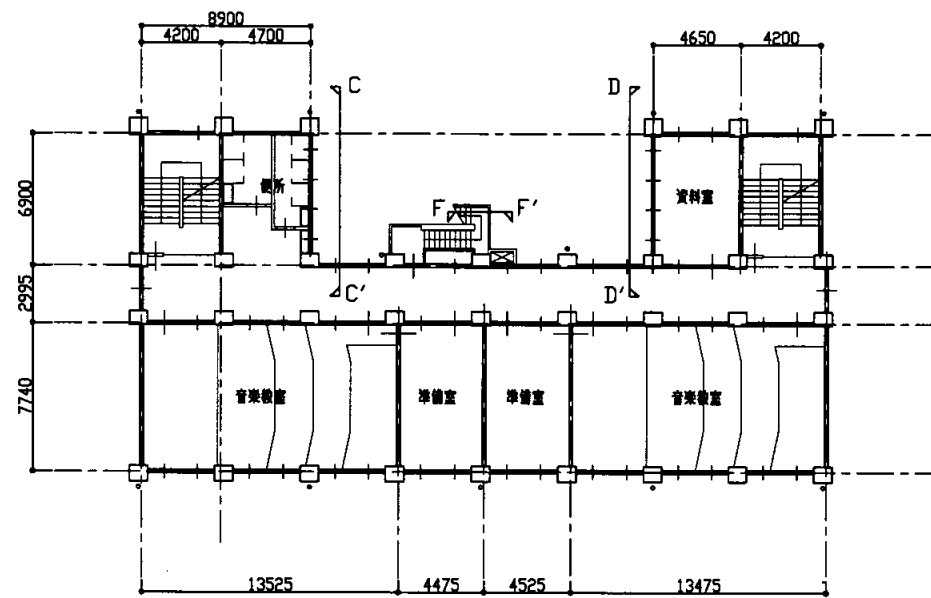

C棟 4階平面図 1/300

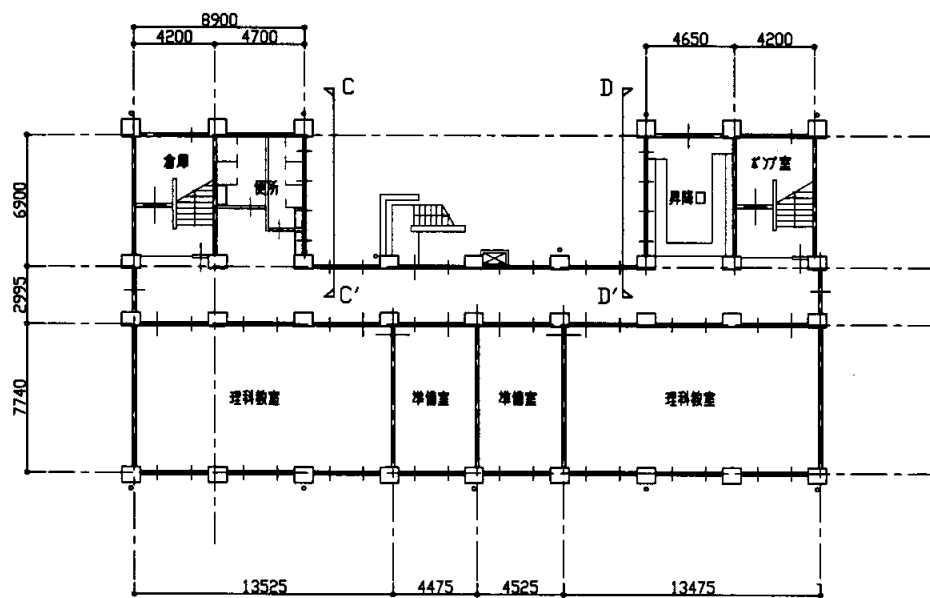

C棟 1階平面図 1/300

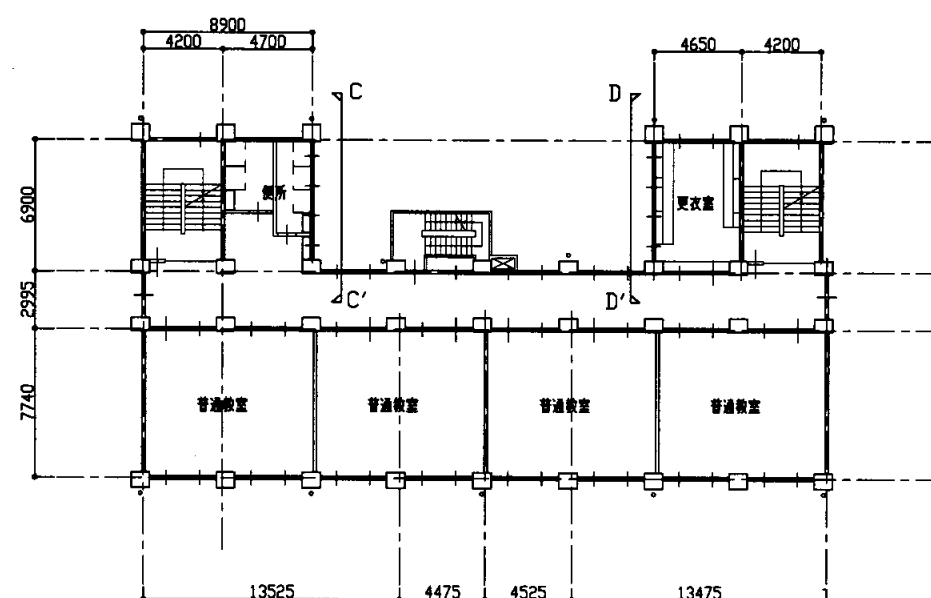

C棟 3階平面図 1/300

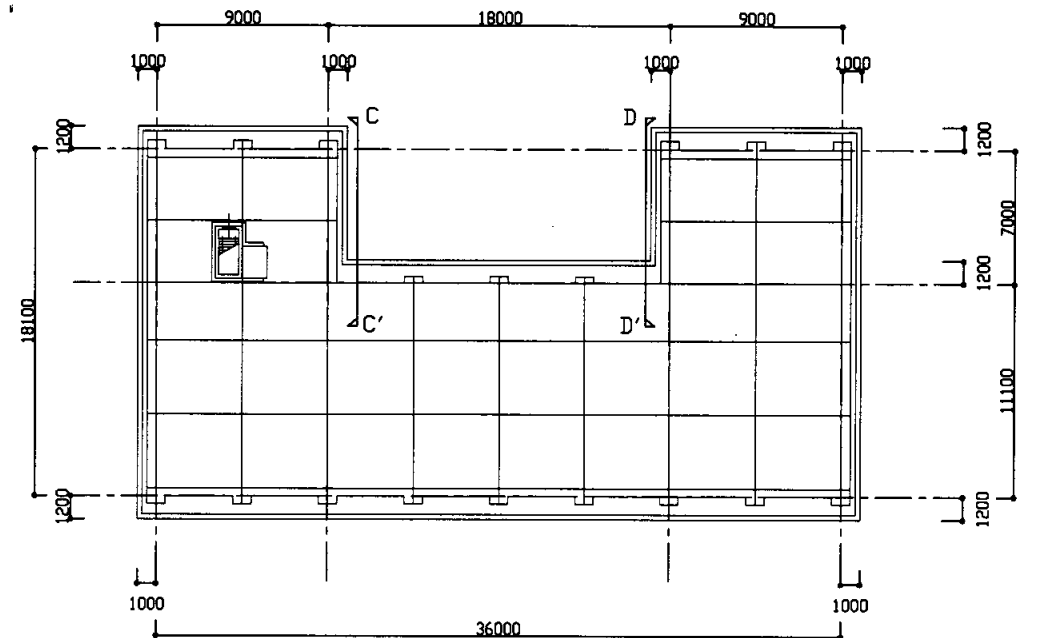

C棟 R階平面図 1/300

不入斗中

業務名	市立追浜中学校ほか23校建築基準法第12条第2項及び第4項定期点検業務委託				級建築士登録第	号	課長	主査	担当者	横須賀市 教育委員会 学校管理課
図面名称	C棟各階平面図	図番	縮尺	1/300	作図	平成 年 月 日				

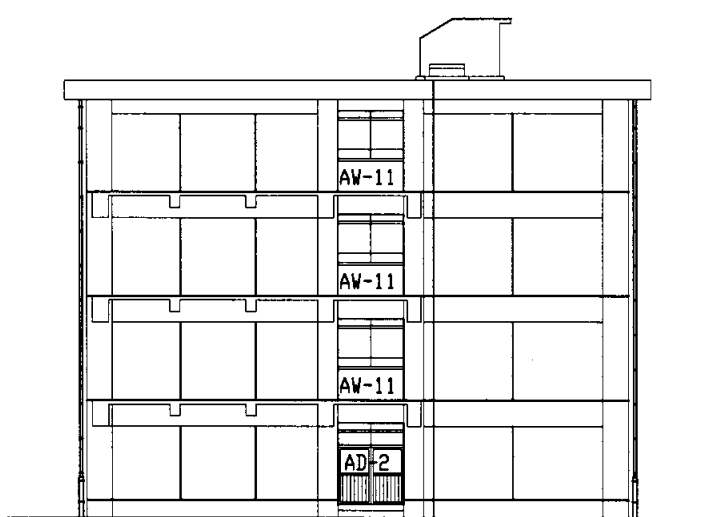

C棟 東立面図 1/200

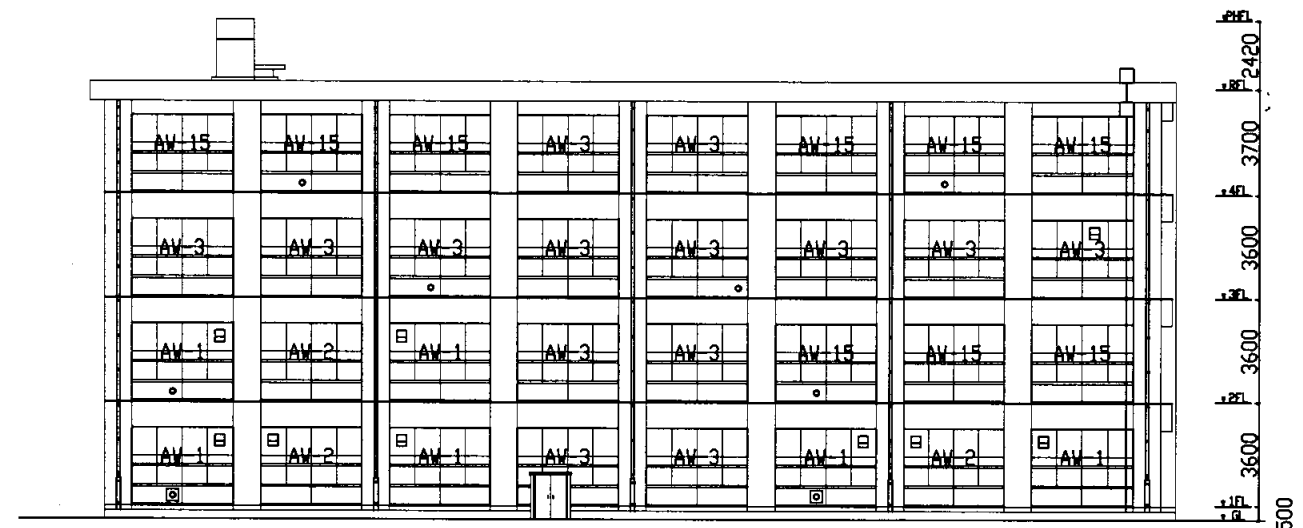

C棟 南立面図 1/200

建具寸法			
記号	建具寸法(全体)	壁内寸法	壁内枚数
AW-1	3600*2560	1765*560	2
AW-2	3600*2560	1765*560	2
AW-3	3600*2560	1765*560	2
AW-4	3600*2560	1765*955	2
AW-5	6200*2560	720*1655	8
AW-6	3600*2495	550*305	2
		550*1200	2
		550*790	2
		1395*790	1
	895*790	1	
AW-7	6200*2495	540*1390	10
AW-8	3600*2560	1765*955	2
AW-9	800*2560	895*955	1
		2800*2560	1765*955
AW-10	2400*2560	1765*955	1
		565*955	1
AW-11	2300*2760	2300*955	1
		1765*535	2
AW-12	3600*2560	1765*1225	2
AW-13	3600*2560	1765*895	2
AW-14	3600*2610	1765*1045	2
AW-15	3600*2560	1765*895	2
AD-1	3600*2690		
AD-2	2300*2895		
AD-3	800*1800		

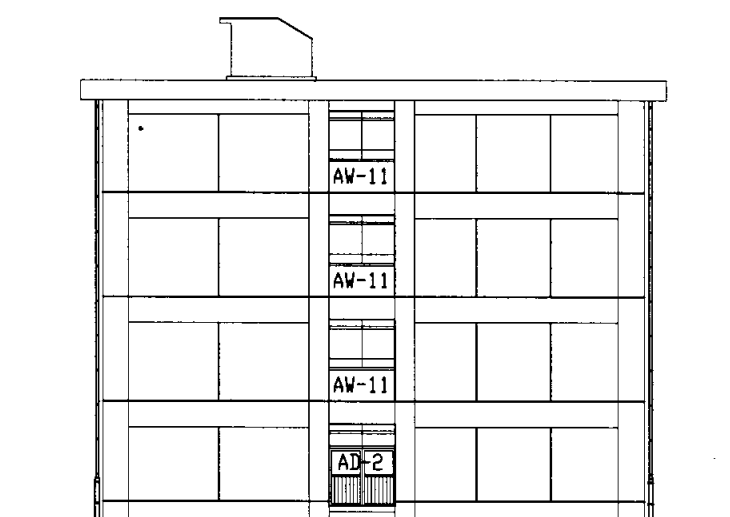

C棟 西立面図 1/200

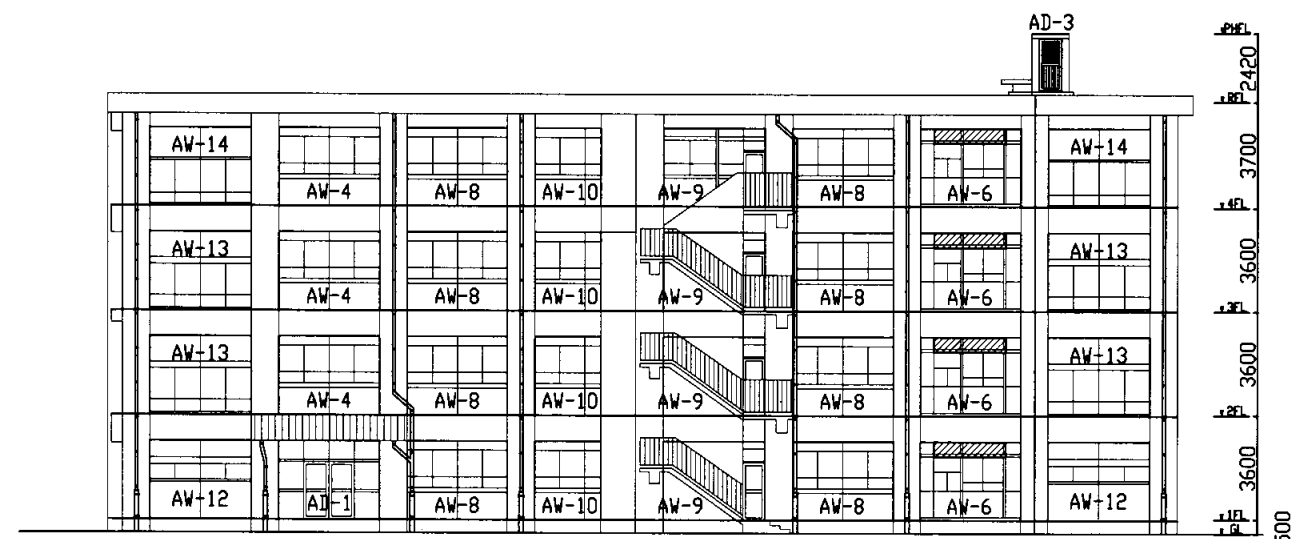

C棟 北立面図(1) 1/200

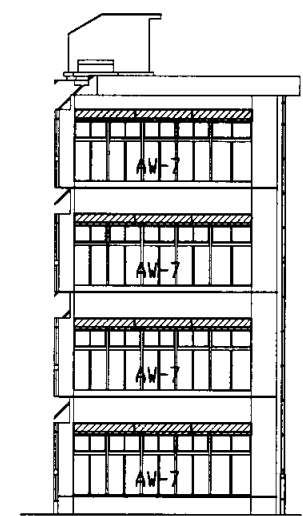

C~C' 面

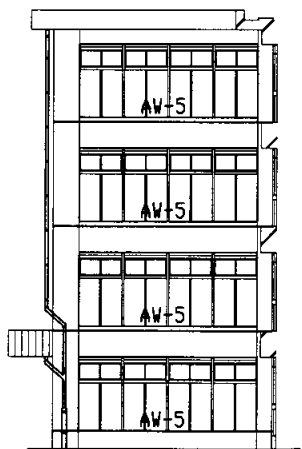

D~D' 面

C棟 北立面図(2) 1/200

不入斗中

業務名	市立追浜中学校ほか23校建築基準法第12条第2項及び第4項定期点検業務委託				級建築士登録第	号	課長	主査	担当者	横須賀市 教育委員会 学校管理課
図面名称	C棟立面図・建具表	図番	縮尺	1/200	作図	平成 年 月 日				

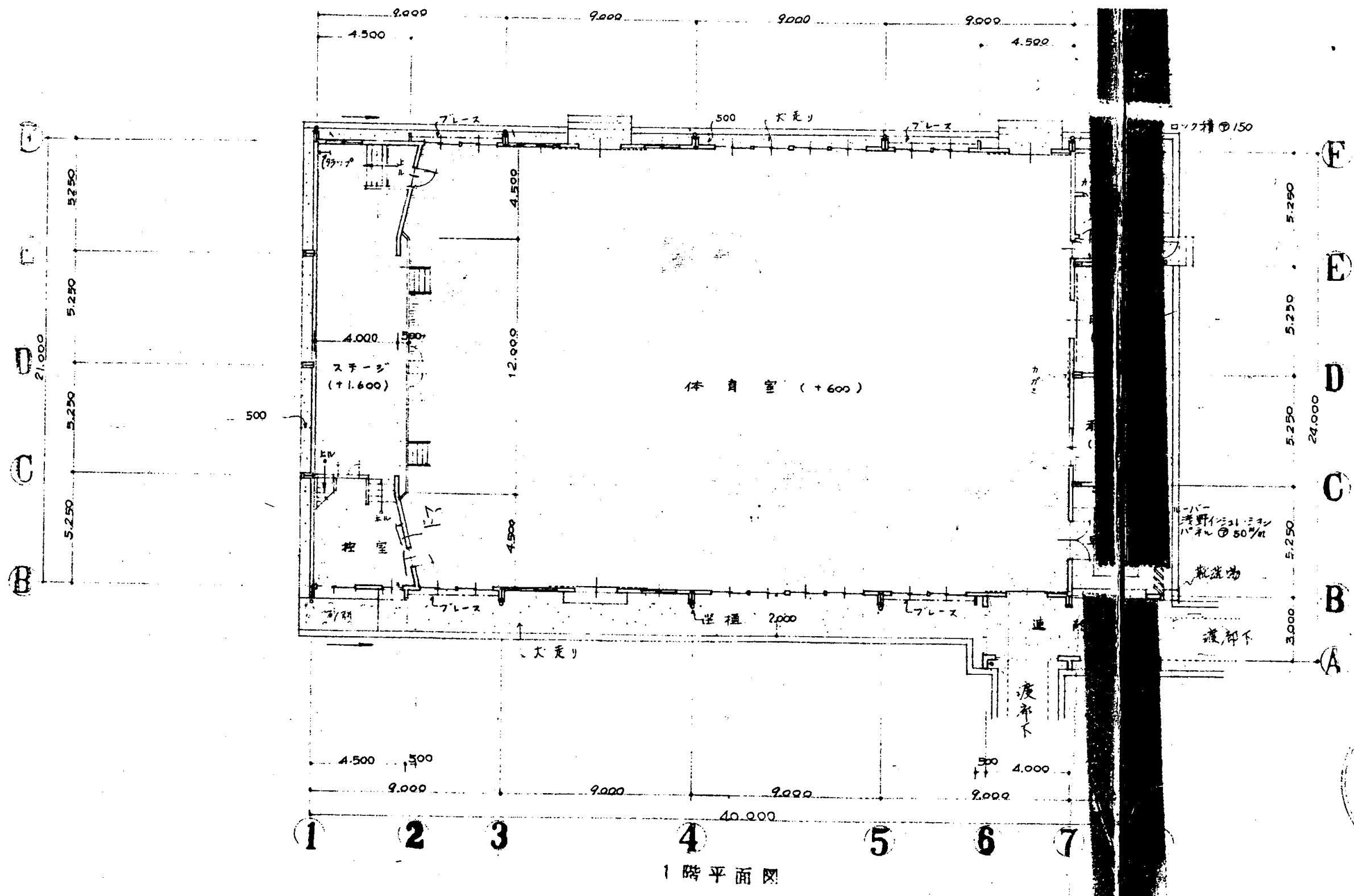

1階平面図

不入斗中

業務名	市立追浜中学校ほか23校建築基準法第12条第2項及び第4項定期点検業務委託				級建築士登録第	号	課長	主査	担当者	横須賀市 教育委員会 学校管理課
図面名称	図番	縮尺	1/200	作図	平成	年	月	日		

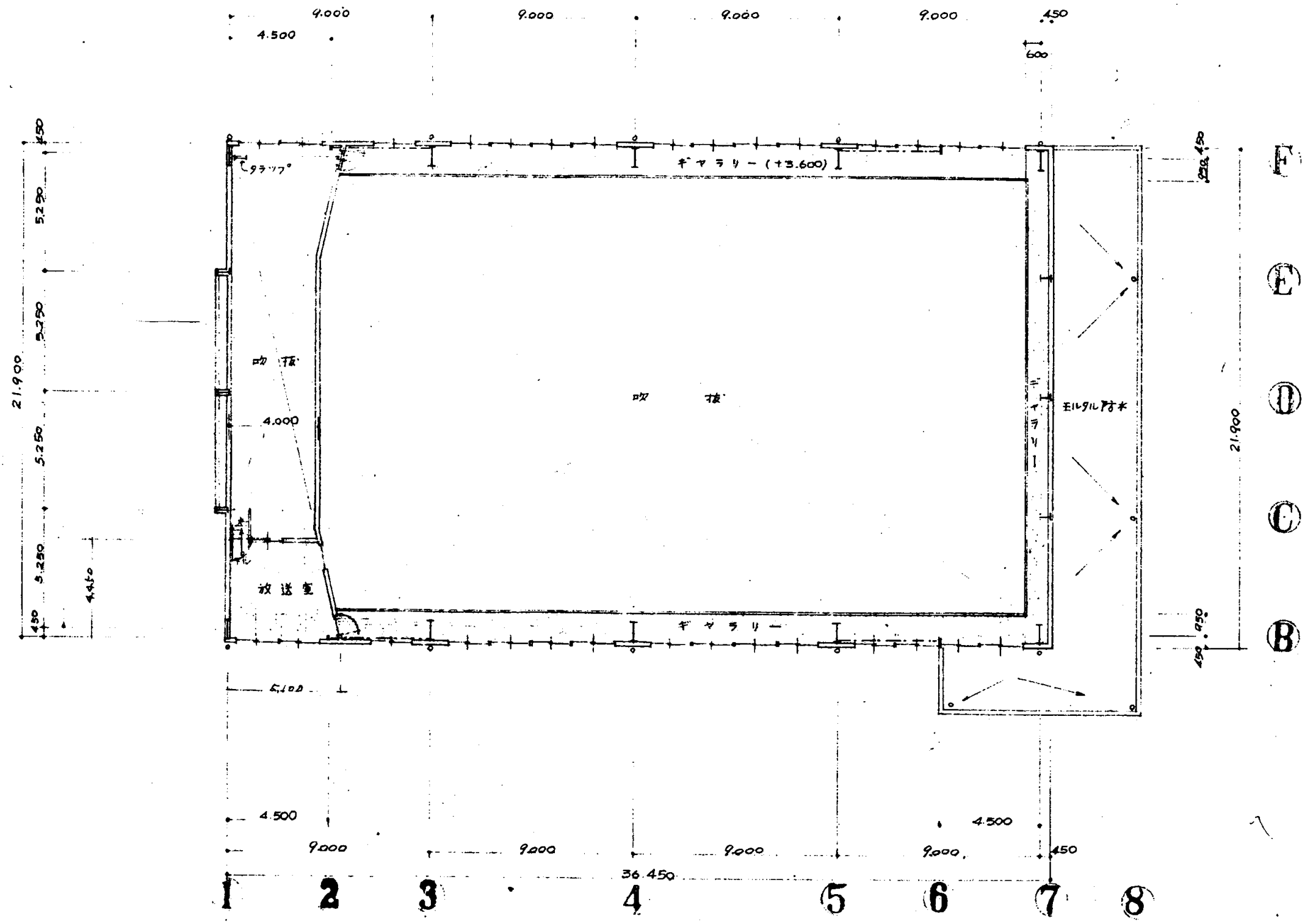

2階平面図

不入斗中

業務名		市立追浜中学校ほか23校建築基準法第12条第2項及び第4項定期点検業務委託			級建築士登録第		号		課長	主査	担当者	横須賀市 教育委員会 学校管理課
図面名称	図番	縮尺	1/200	作図	平成	年	月	日				

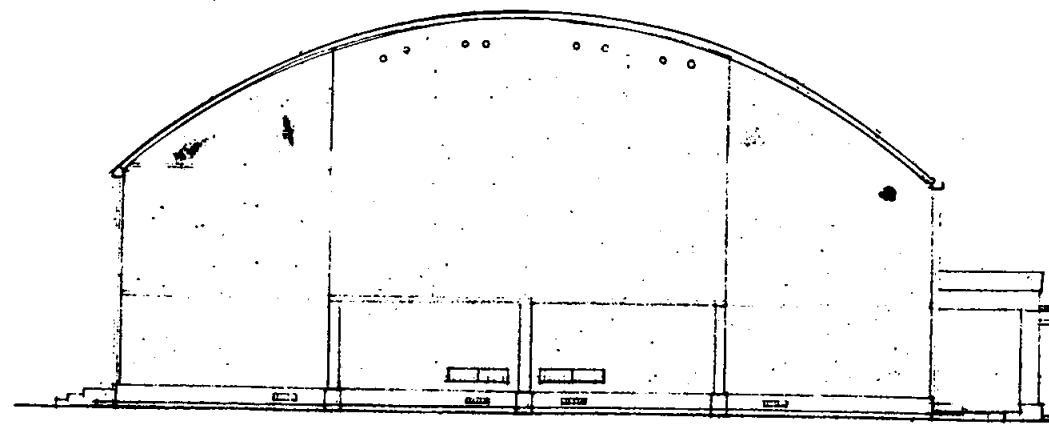

西立面図

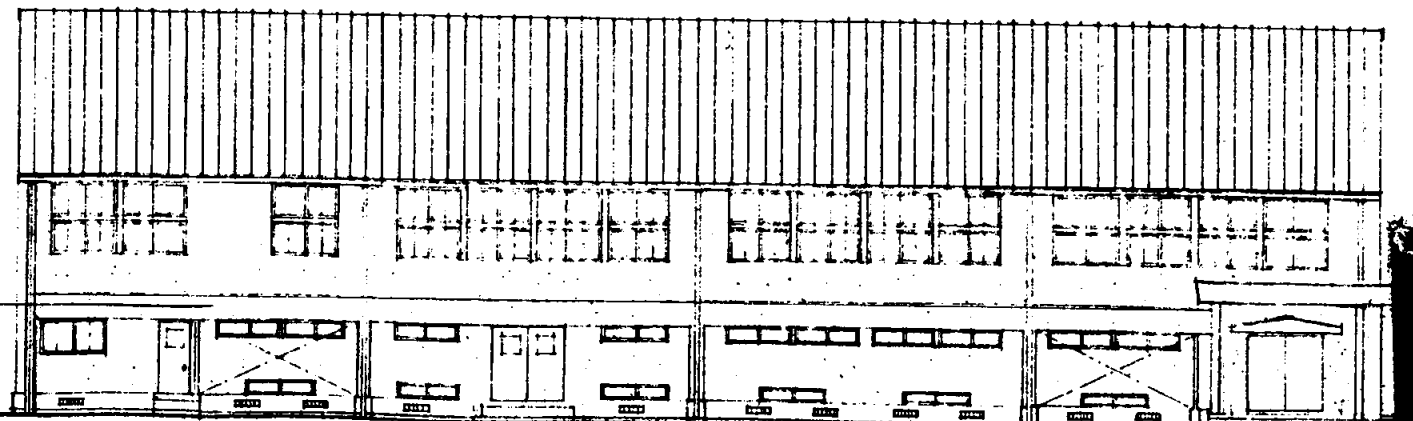

南立面図

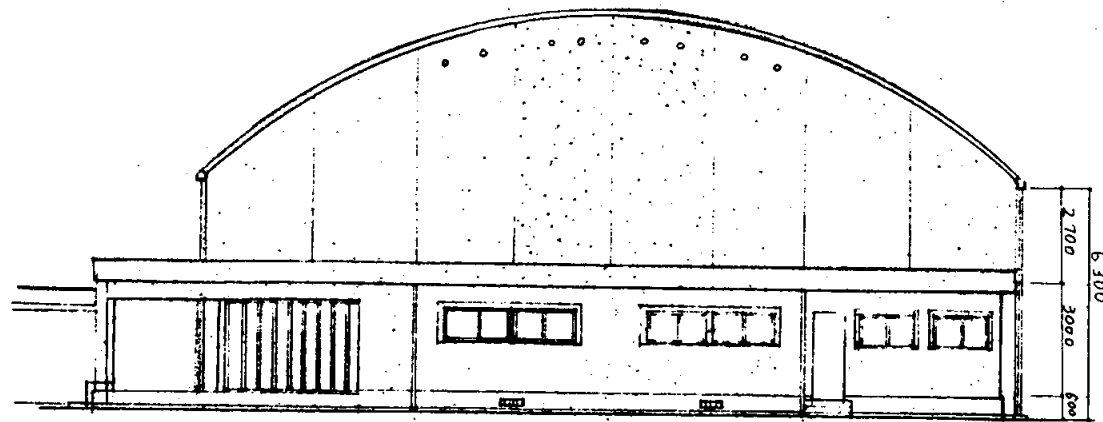

東立面図

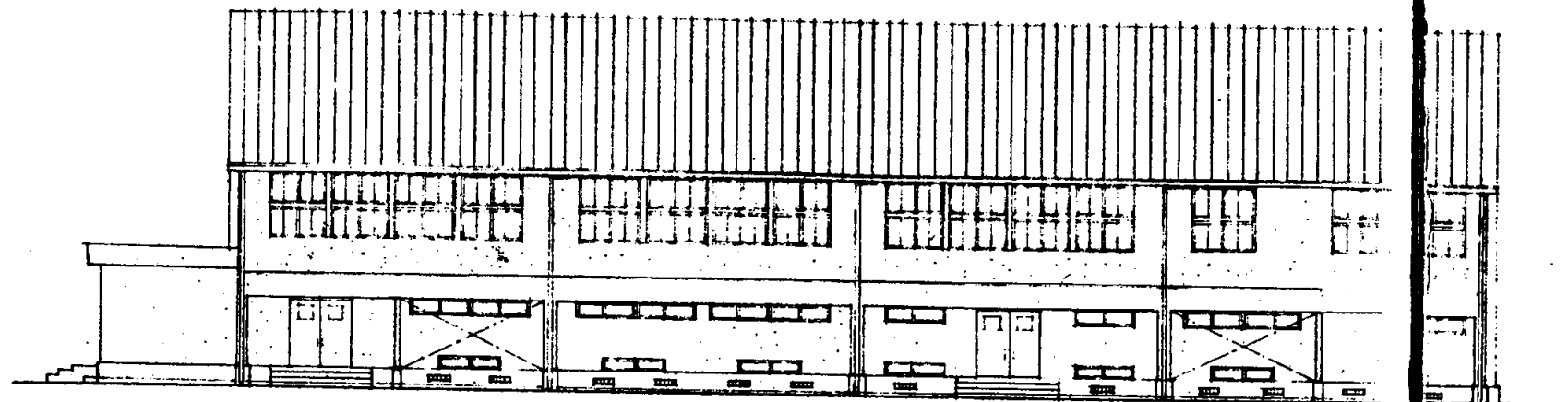

北立面図

不入斗中

業務名	市立追浜中学校ほか23校建築基準法第12条第2項及び第4項定期点検業務委託				級建築士登録第	号	課長	主査	担当者	横須賀市 教育委員会 学校管理課
図面名称	図番	縮尺	1/200	作図	平成	年	月	日		

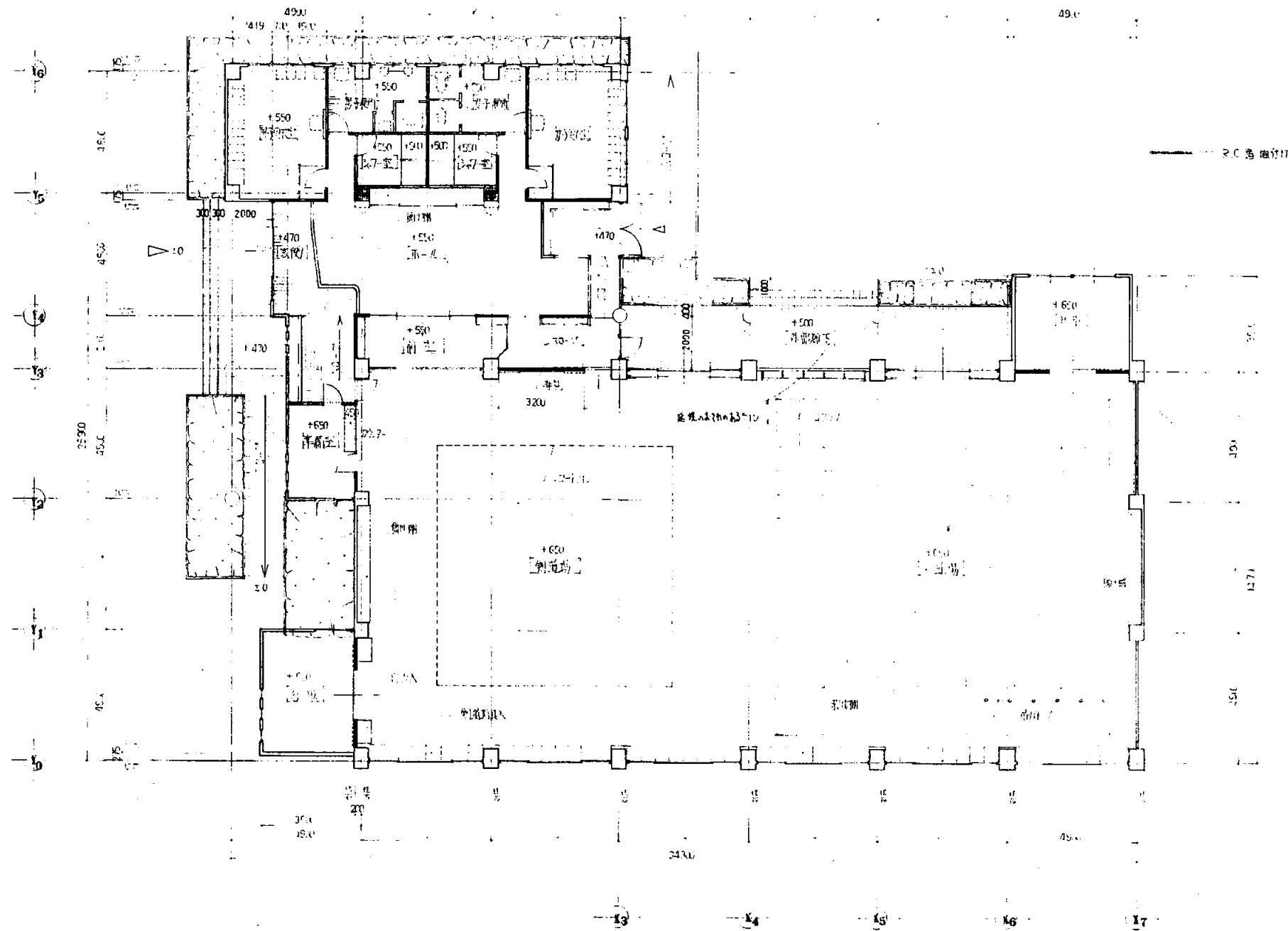

1階平面図 S 1:200

建築面積 759.25 m²

不入斗中

業務名	市立追浜中学校ほか23校建築基準法第12条第2項及び第4項定期点検業務委託			級建築士登録第	号	課長	主査	担当者	横須賀市 教育委員会 学校管理課
図面名称	武道場平面図	図番	縮尺	作図	平成 年 月 日				

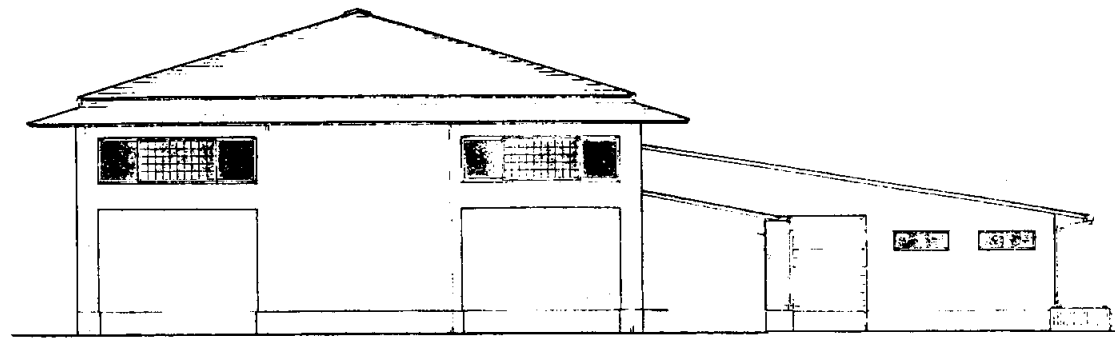

北側立面図 S 1:200

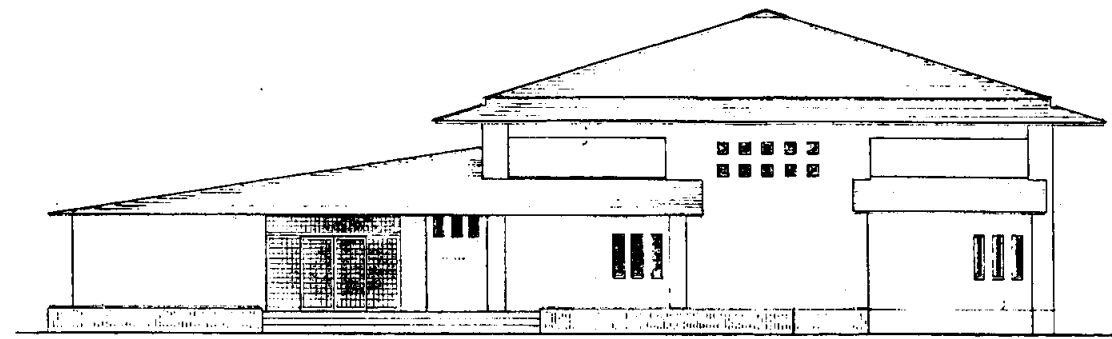

南側立面図 S 1:200

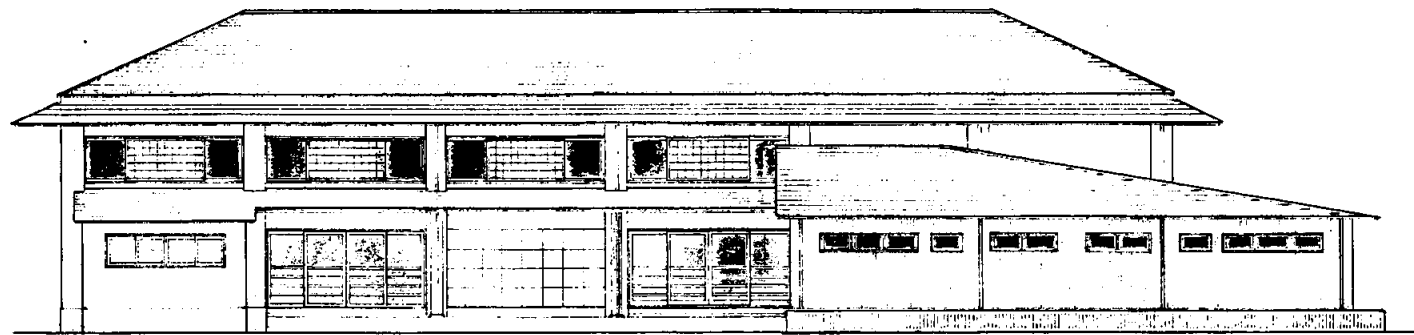

西側立面図 S 1:200

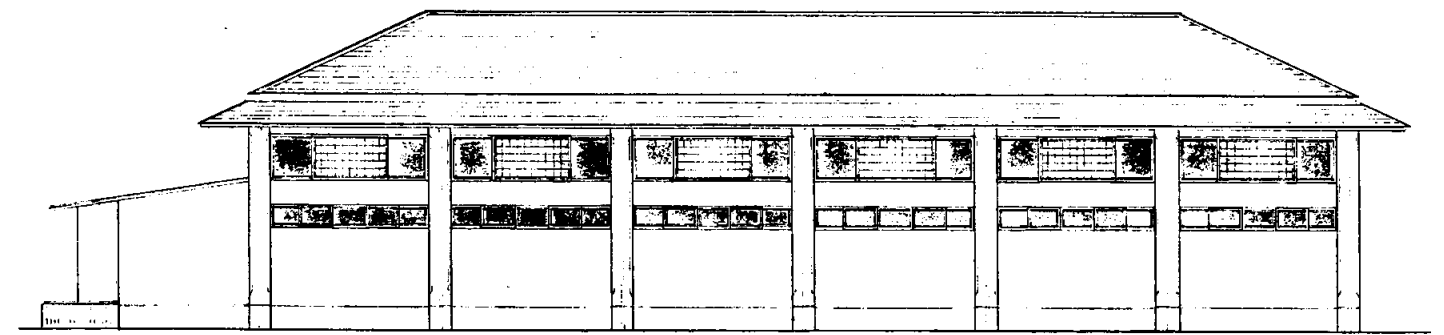

東側立面図 S 1:200

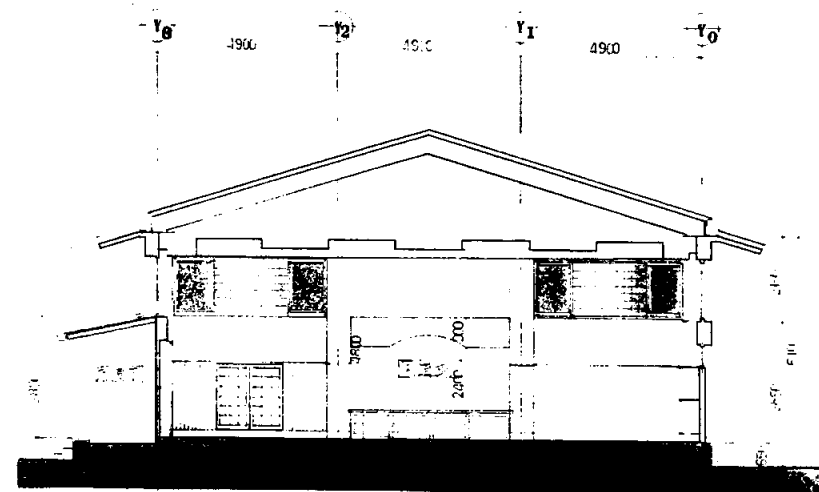

断面図 S 1:200

不入斗中

業務名	市立追浜中学校ほか23校建築基準法第12条第2項及び第4項定期点検業務委託			級建築士登録第	号	課長	主査	担当者	横須賀市 教育委員会 学校管理課
図面名称	武道場立面図	図番	縮尺	作図	平成 年 月 日				

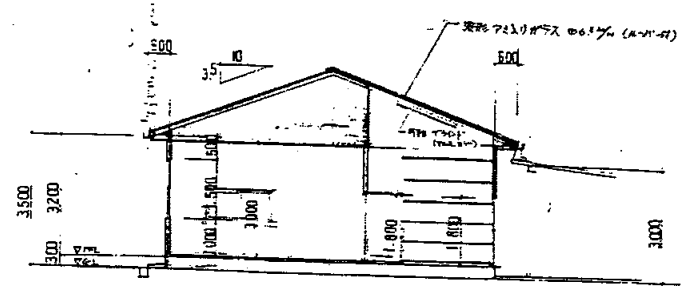
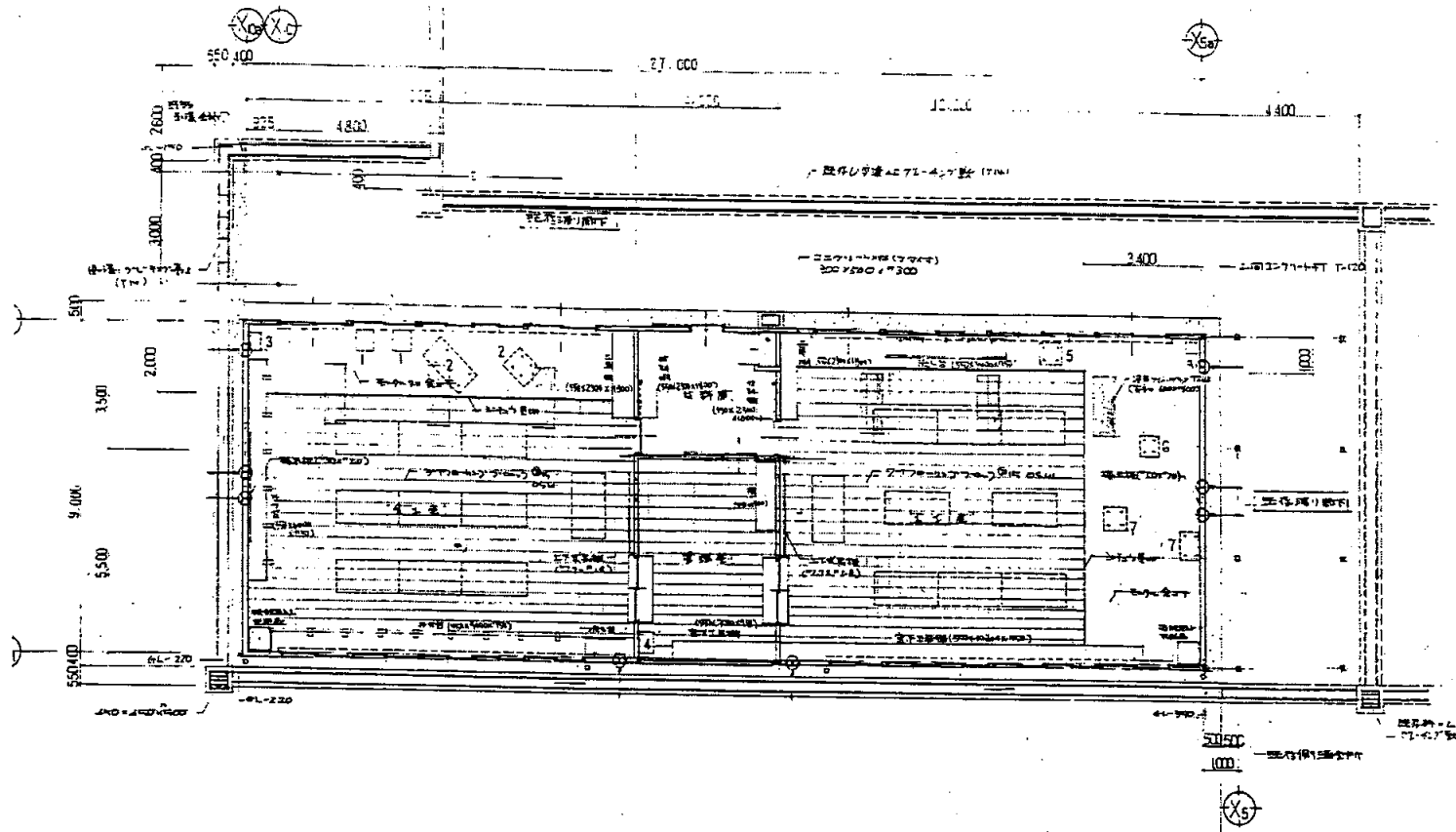

断面図 1/100

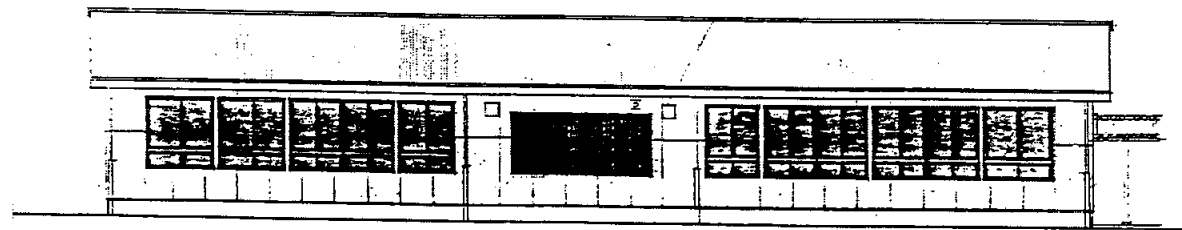

前側立面図 1/100

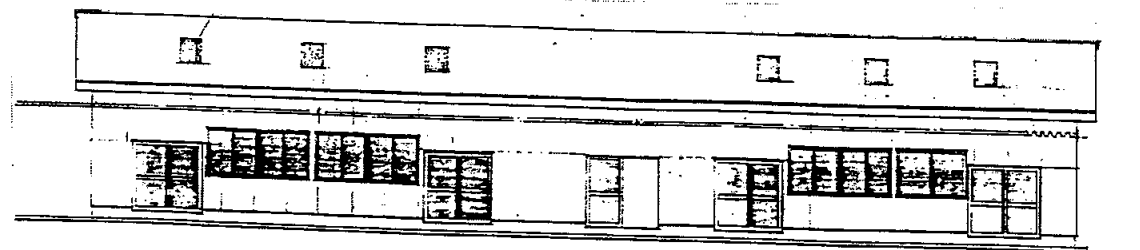

北側立面図 1/100

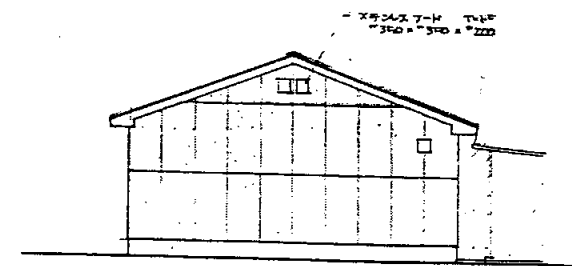

東側立面図 1/100

業務名	市立追浜中学校ほか23校建築基準法第12条第2項及び第4項定期点検業務委託				級建築士登録第	号	課長	主査	担当者	横須賀市 教育委員会 学校管理課
図面名称	技術科教室 共通図	図番	縮尺	1:200	作図	平成 年 月 日				

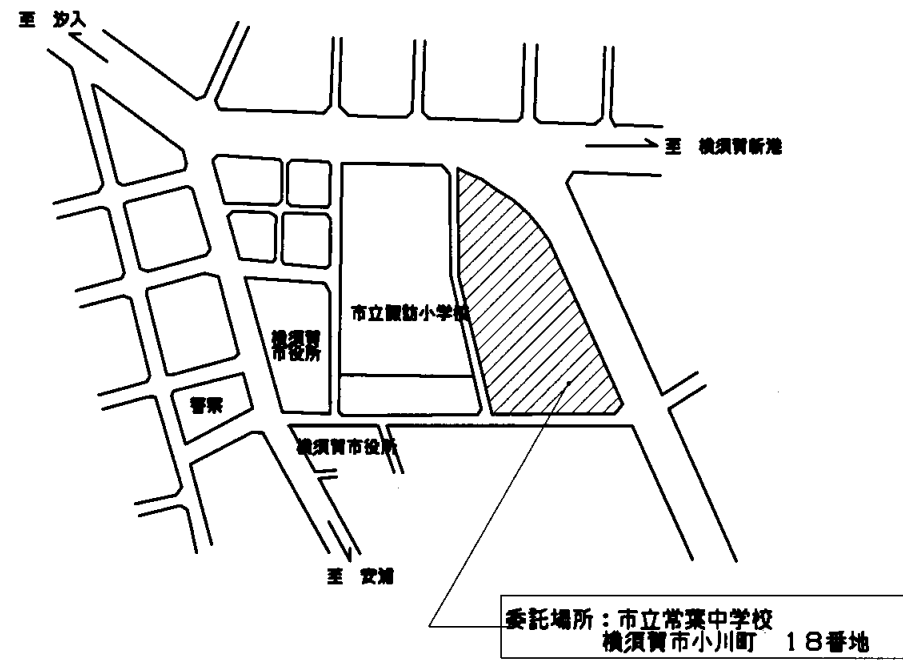

委託場所：市立常葉中学校
横須賀市小川町 18番地

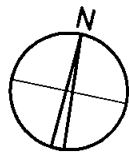

案内図

工事概要	
工事場所	横須賀市小川町 18番地 市立常葉中学校

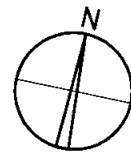
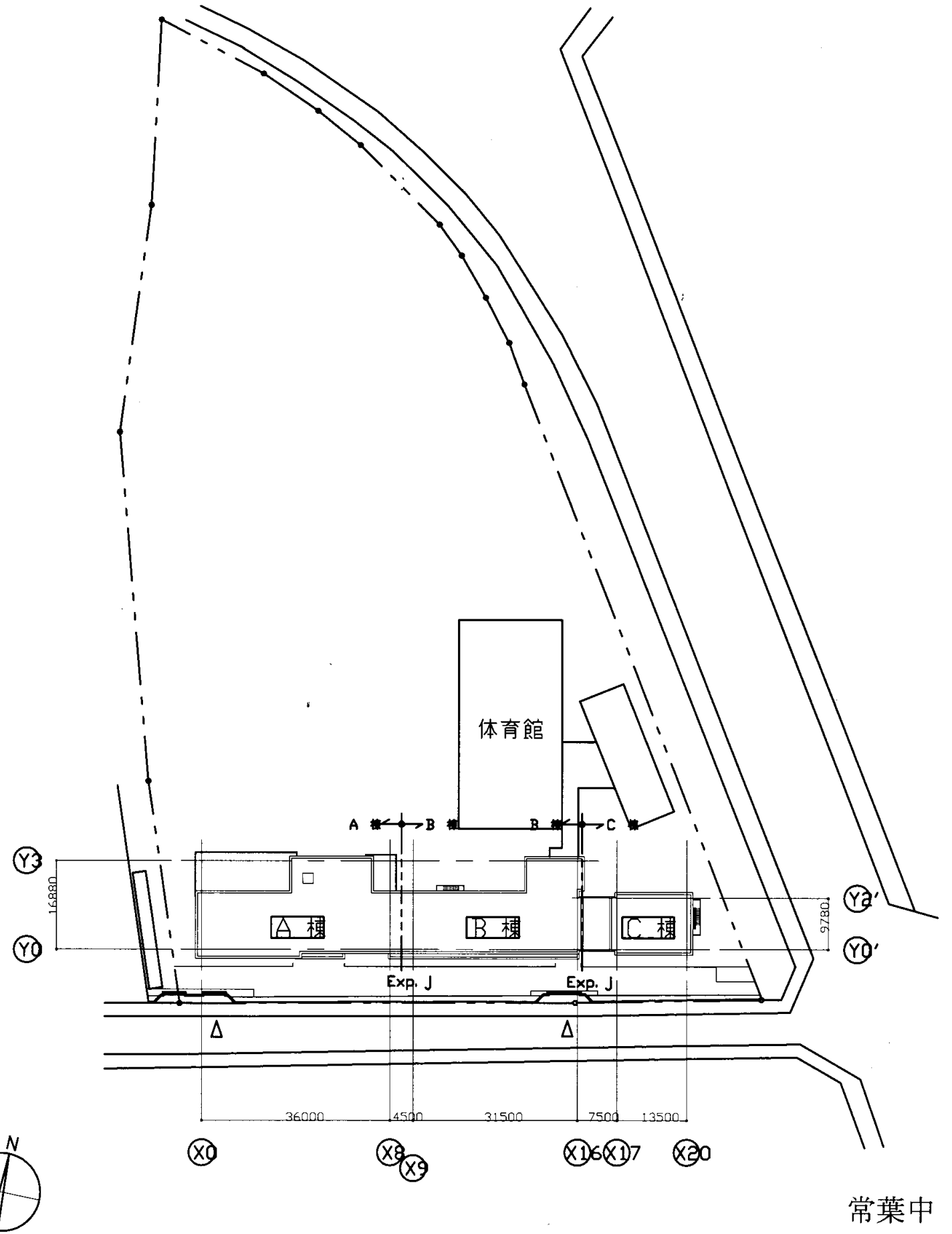

常葉中

業務名	市立追浜中学校ほか23校建築基準法第12条第2項及び第4項定期点検業務委託				級建築士登録第	号	課長	主査等	担当者	横須賀市 教育委員会 学校管理課
図面名称	案内図・配置図	図番	縮尺	作図	平成	年 月 日				

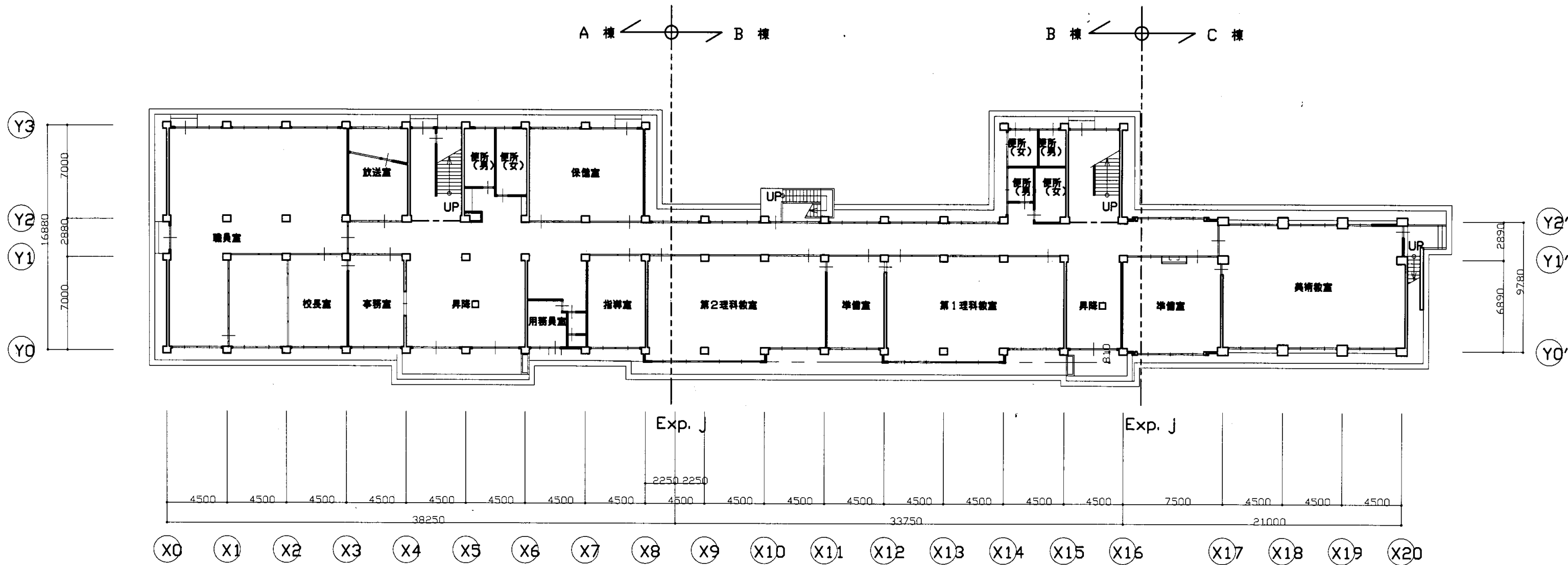

1 階 平 面 図 S1: 300

常葉中

業務名	市立追浜中学校ほか23校建築基準法第12条第2項及び第4項定期点検業務委託				級建築士登録第	号	課長	主査等	担当者	横須賀市 教育委員会 学校管理課
図面名称	1階平面図	図番	1/300	縮尺	作図	平成 年 月 日				

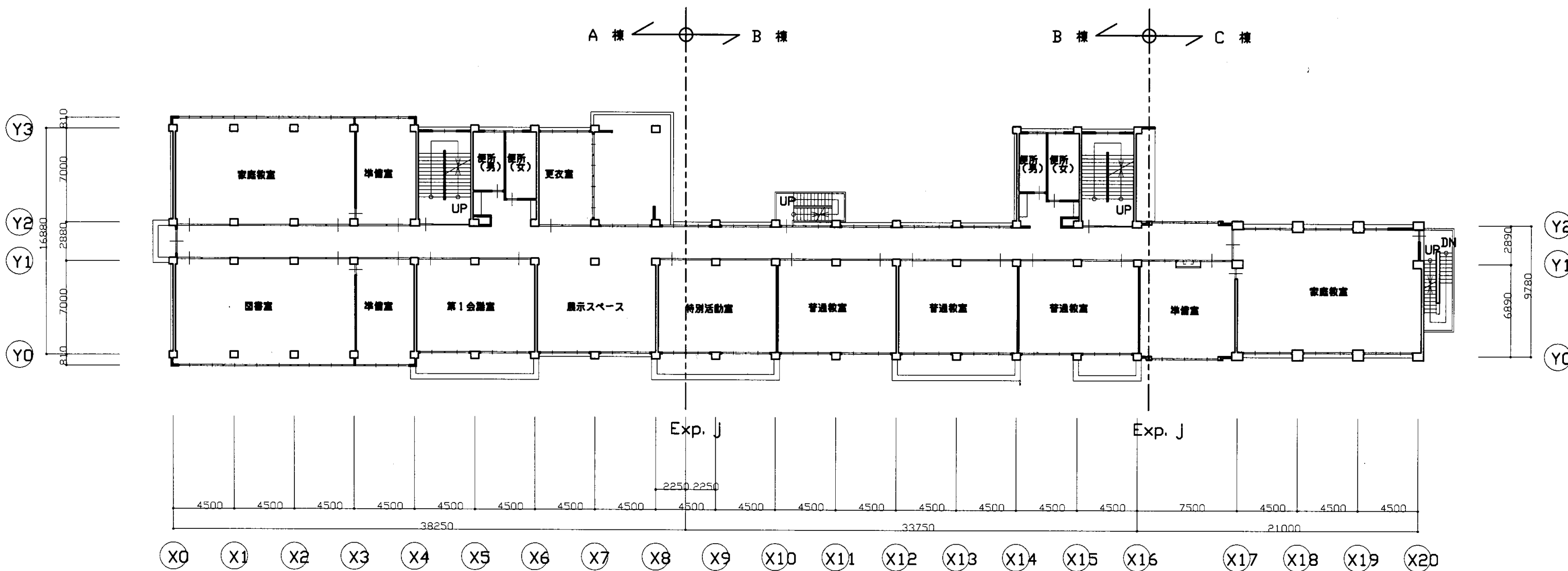

2 階 平 面 図 S1: 300

常葉中

業務名	市立追浜中学校ほか23校建築基準法第12条第2項及び第4項定期点検業務委託				級建築士登録第	号	課長	主査等	担当者	横須賀市 教育委員会 学校管理課
図面名称	2階平面図	図番	1/300	縮尺	作図	平成 年 月 日				

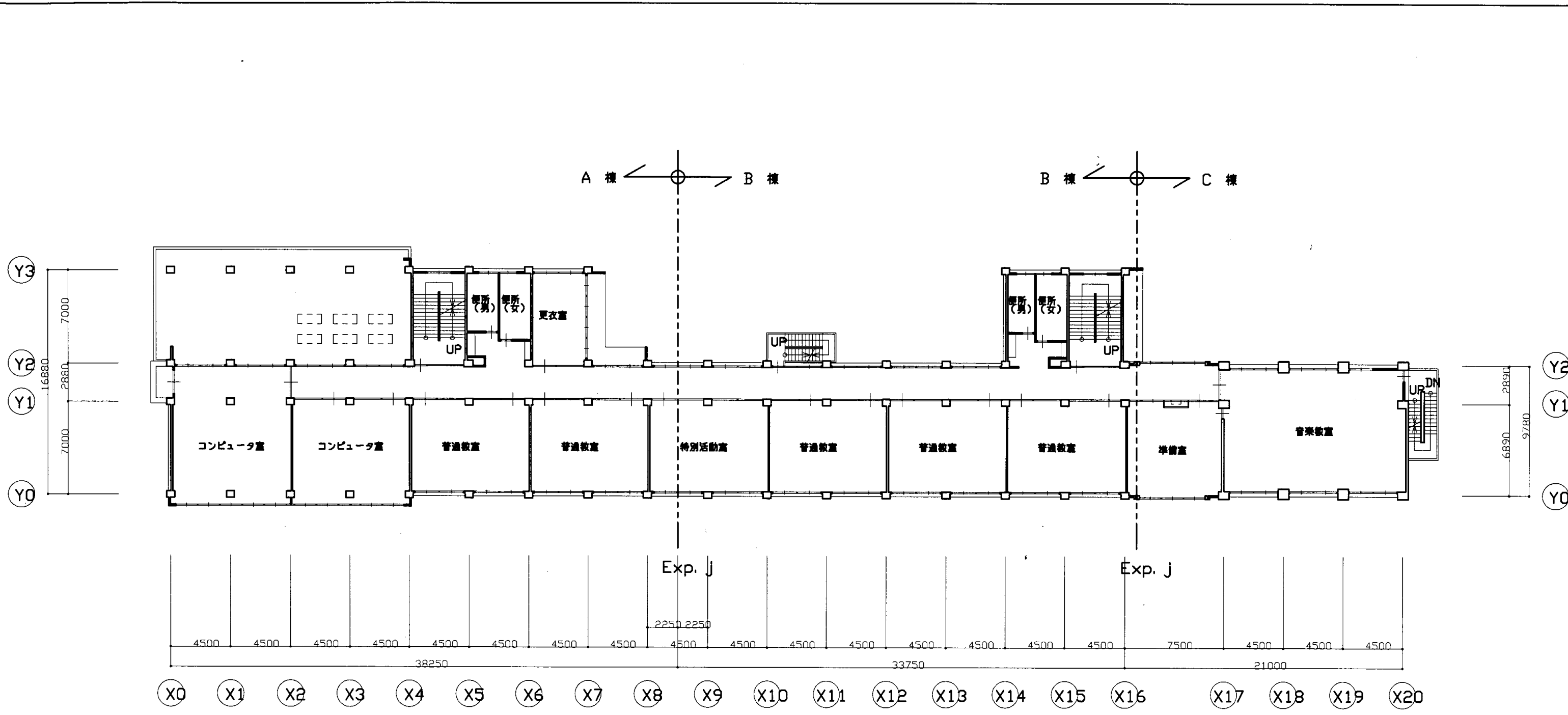

3 階 平 面 図 S1: 300

常葉中

業務名	市立追浜中学校ほか23校建築基準法第12条第2項及び第4項定期点検業務委託			級建築士登録第	号	課長	主査等	担当者	横須賀市 教育委員会 学校管理課
図面名称	3階平面図	図番	1/300	縮尺	作図	平成	年	月	

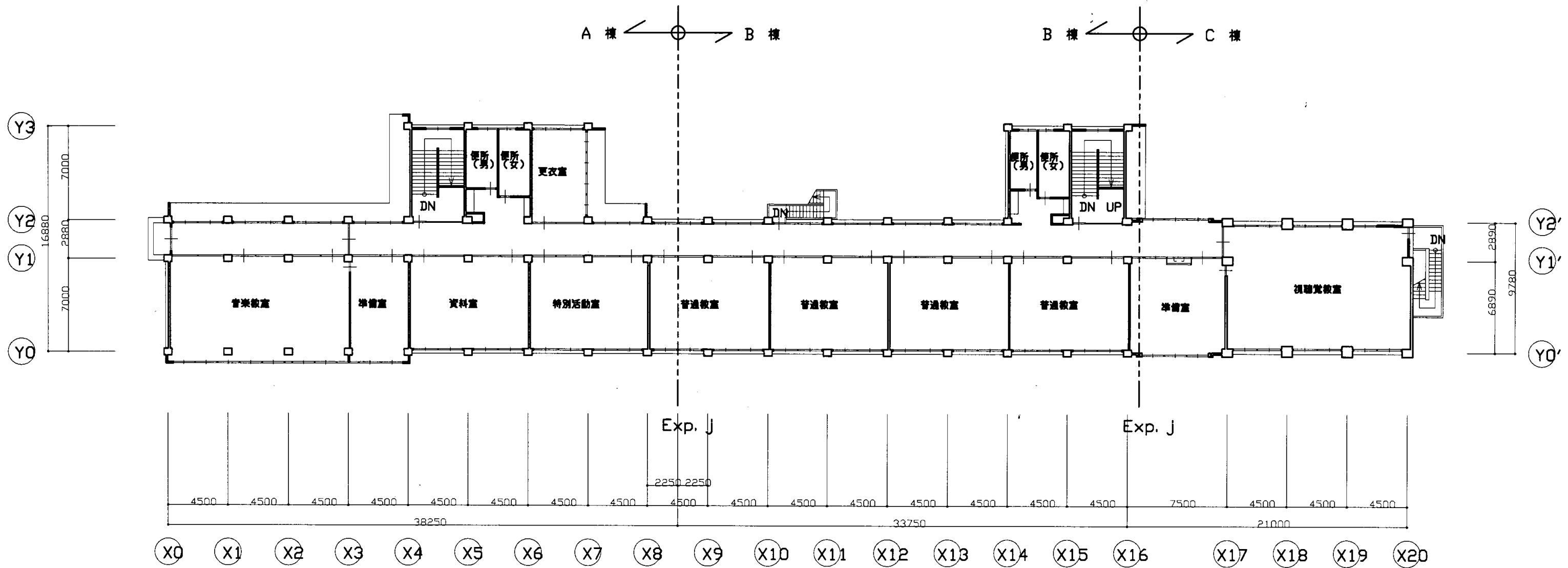

4 階 平 面 図 S1: 300

常葉中

業務名	市立追浜中学校ほか23校建築基準法第12条第2項及び第4項定期点検業務委託				級建築士登録第	号	課長	主査等	担当者	横須賀市 教育委員会 学校管理課
図面名称	4階平面図	図番	1/300	縮尺	作図	平成 年 月 日				

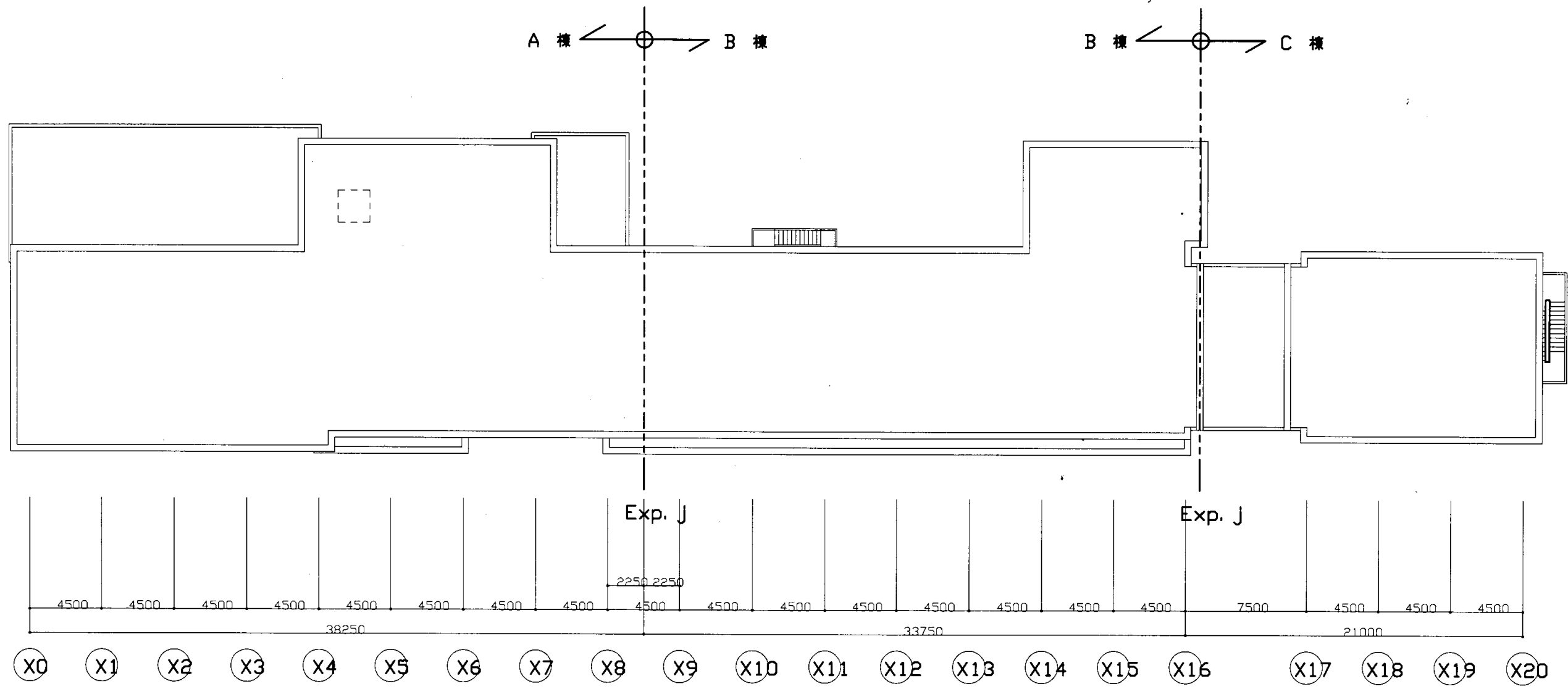

屋根伏図 S1: 300

常葉中

業務名	市立追浜中学校ほか23校建築基準法第12条第2項及び第4項定期点検業務委託				級建築士登録第	号	課長	主査等	担当者	横須賀市 教育委員会 学校管理課
図面名称	案内図・配置図	図番	縮尺	作図	平成	年	月	日		

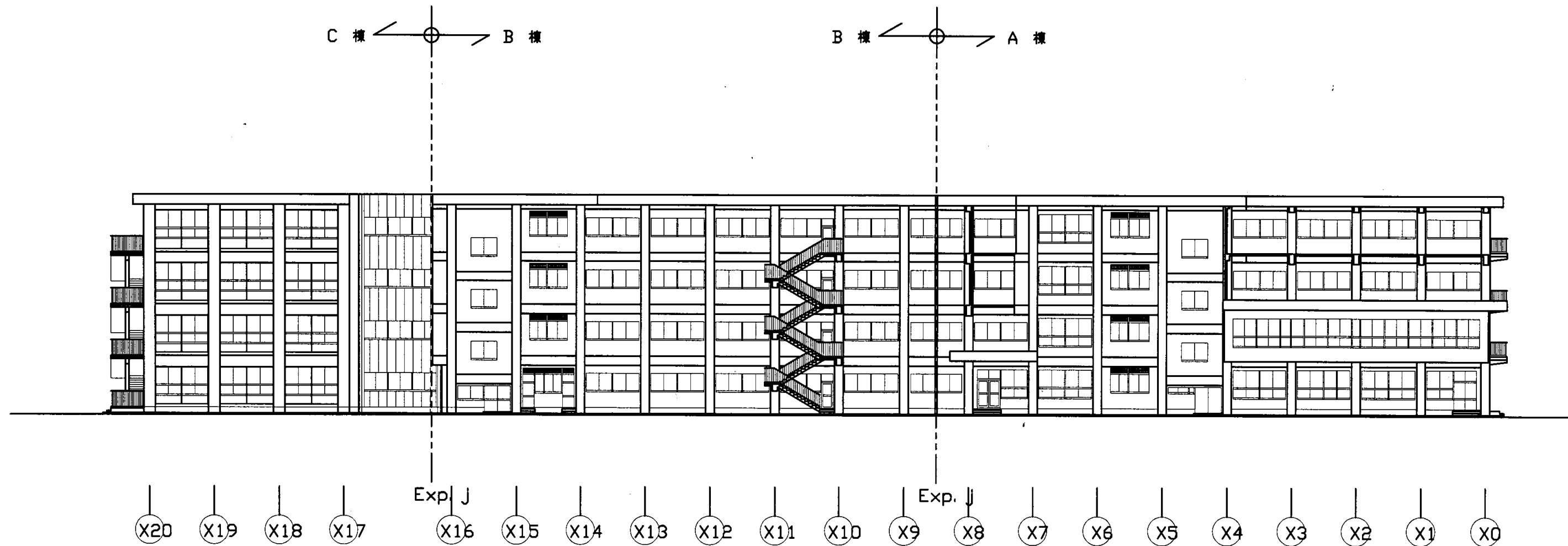

A, B棟 北側立面図 (改修後) S=1/200

常葉中

業務名	市立追浜中学校ほか23校建築基準法第12条第2項及び第4項定期点検業務委託				級建築士登録第	号	課長	主査等	担当者	横須賀市 教育委員会 学校管理課
図面名称	北側立面図	図番	S1:300	縮尺	作図	平成 年 月 日				

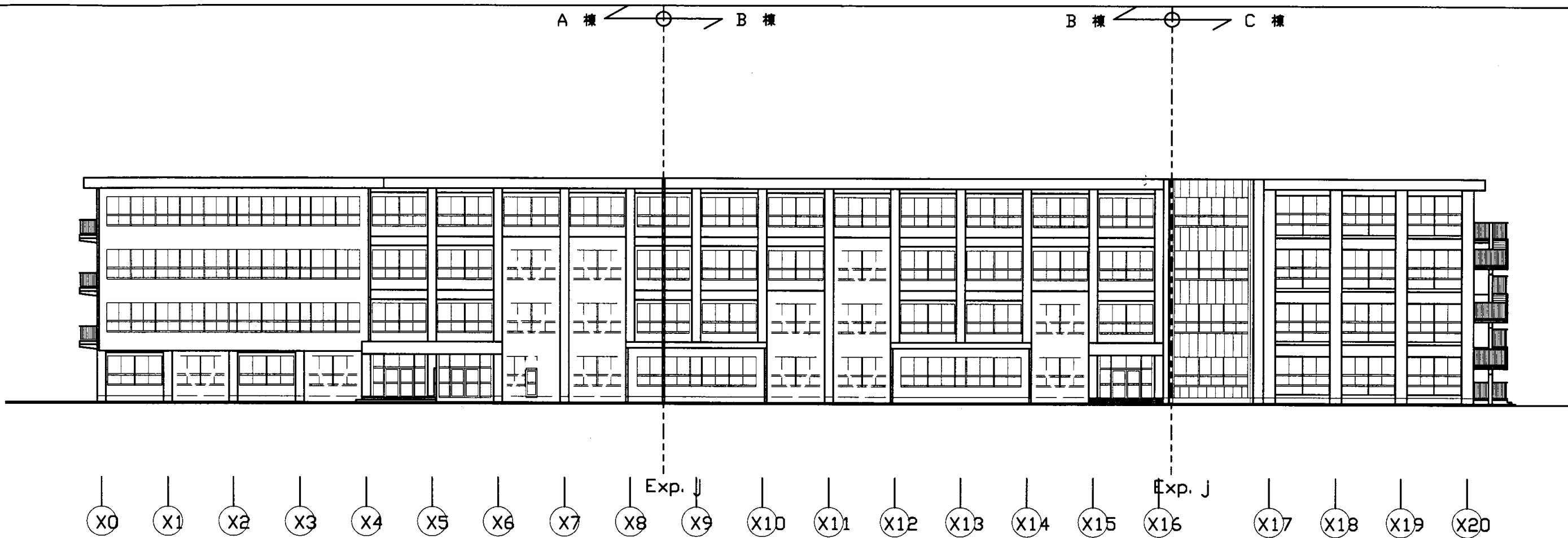

A, B棟 南側立面図 (改修後) S=1/200

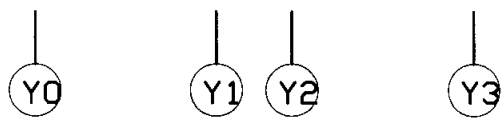
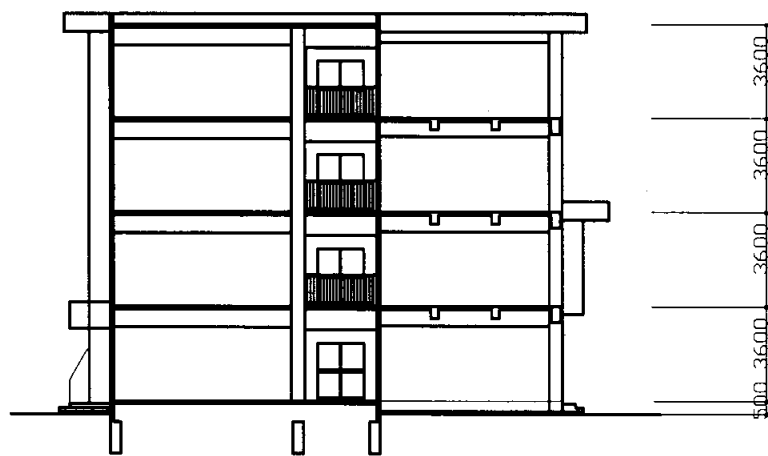

西側立面図

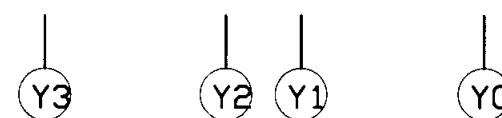
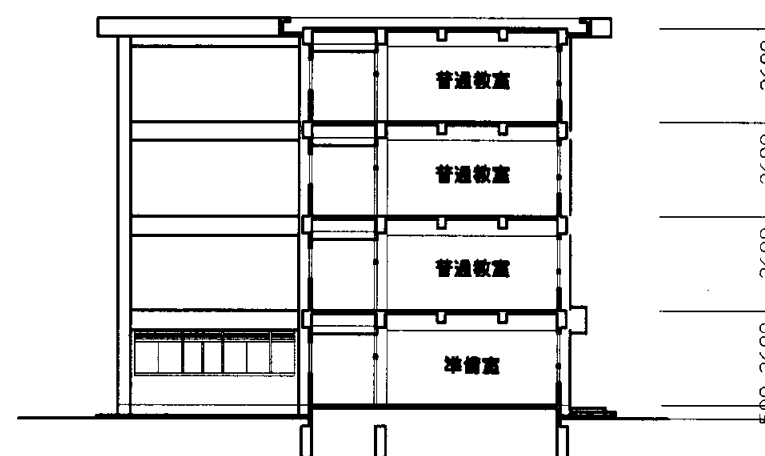

A-A 断面図 (改修後) S=1/200

常葉中

業務名 市立追浜中学校ほか23校建築基準法第12条第2項及び第4項定期点検業務委託

級建築士登録第 号

課長

主査等

担当者

図面名称 南・西・東側立面図

図番

S1:300

縮尺

作図

平成 年 月 日

横須賀市
教育委員会 学校管理課

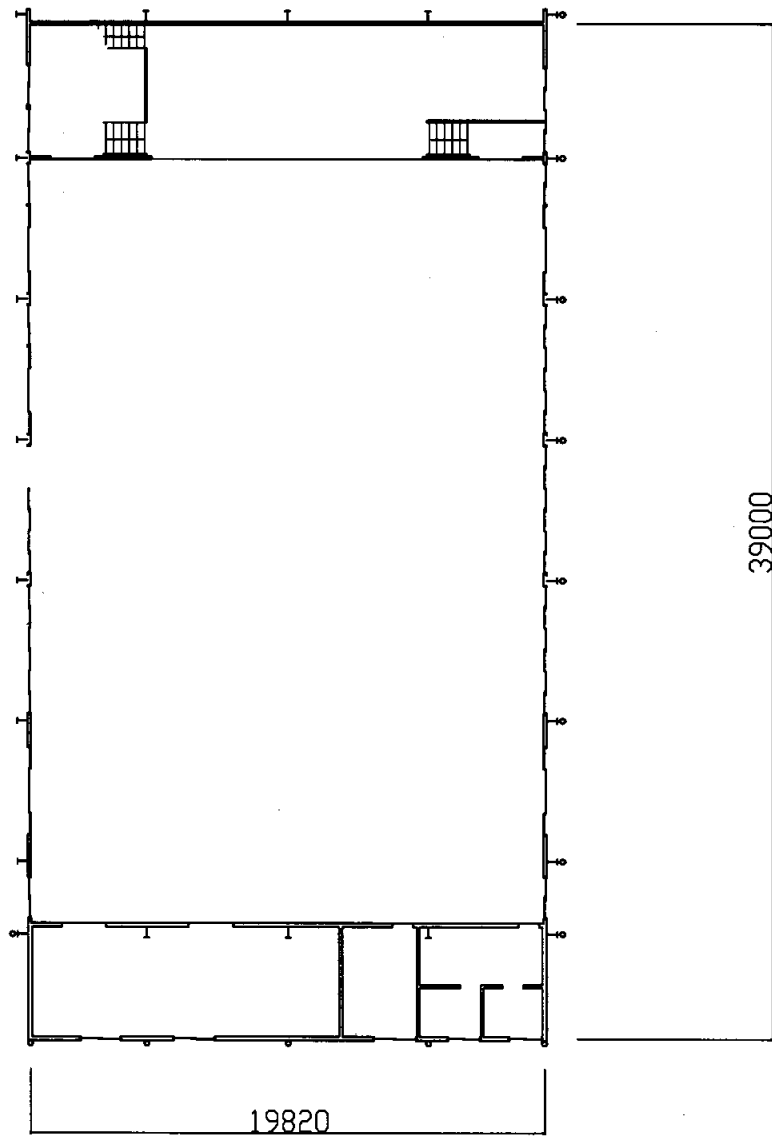

1階平面図 S1: 300

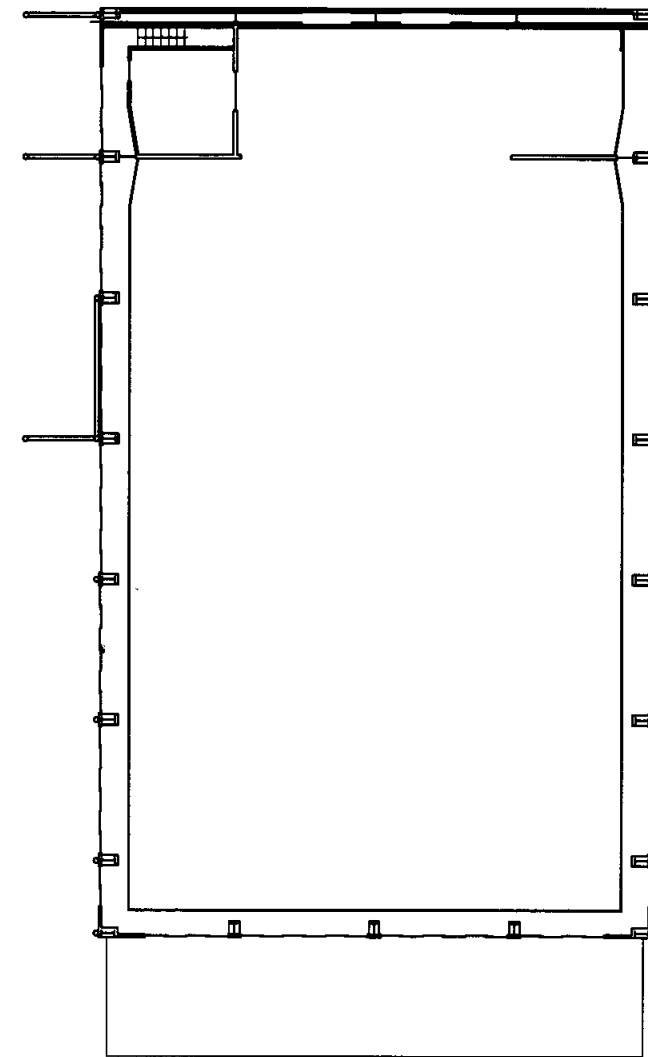

2階平面図 S1: 300

常葉中

業務名	市立追浜中学校ほか23校建築基準法第12条第2項及び第4項定期点検業務委託				級建築士登録第	号	課長	主査等	担当者	横須賀市 教育委員会 学校管理課
図面名称	体育館平面図	図番	S1:300	縮尺	作図	平成 年 月 日				

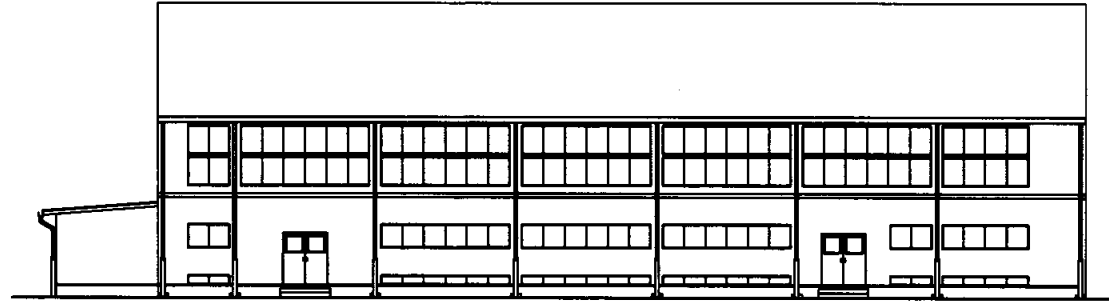

西側立面図 S1: 300

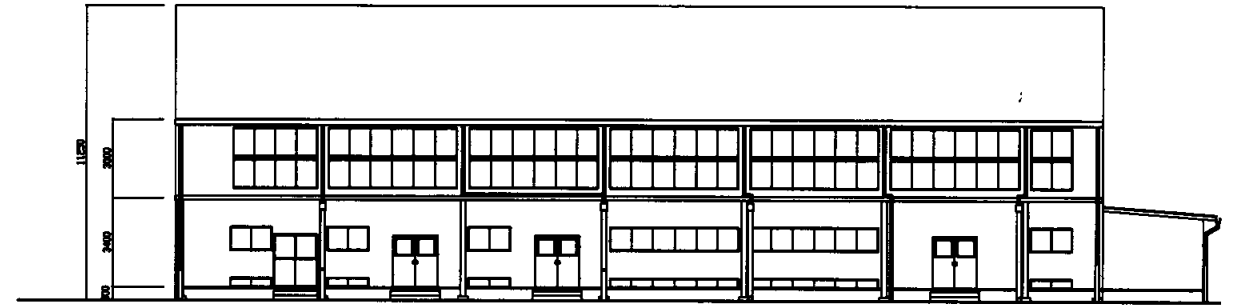

東側立面図 S1: 300

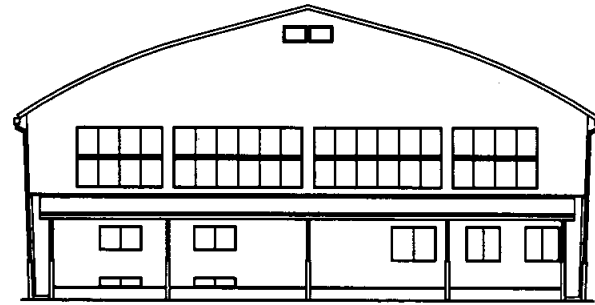

北側立面図 S1: 300

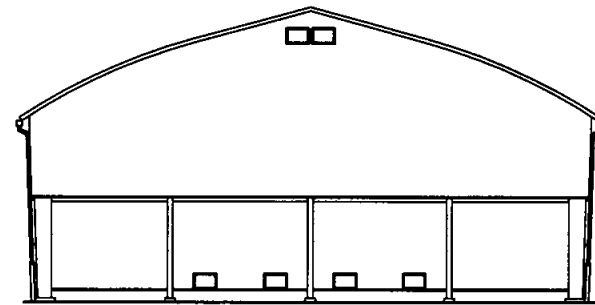

南側立面図 S1: 300

常葉中

業務名	市立追浜中学校ほか23校建築基準法第12条第2項及び第4項定期点検業務委託				級建築士登録第	号	課長	主査等	担当者	横須賀市 教育委員会 学校管理課
図面名称	体育館立面図	図番	S1:300	縮尺	作図	平成 年 月 日				

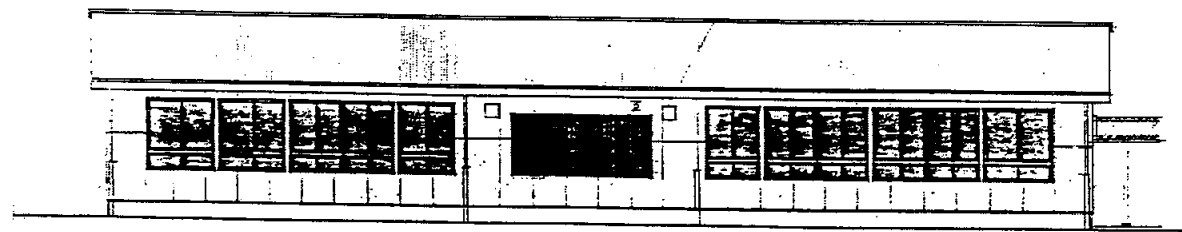
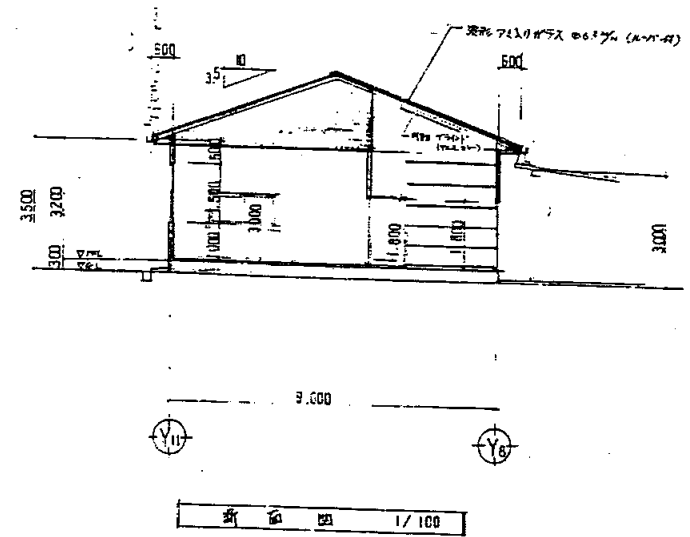
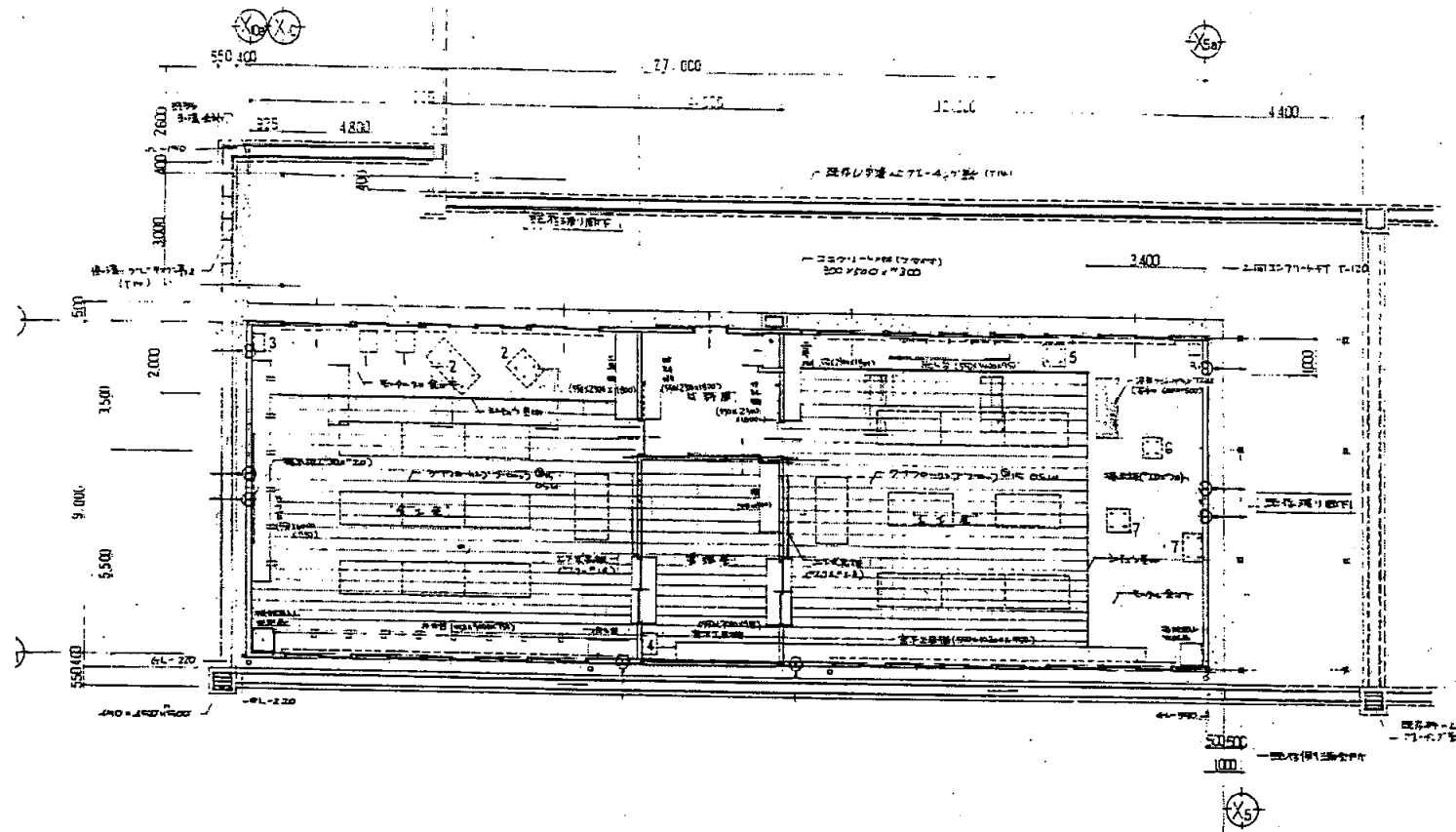

前側立面図 1/100

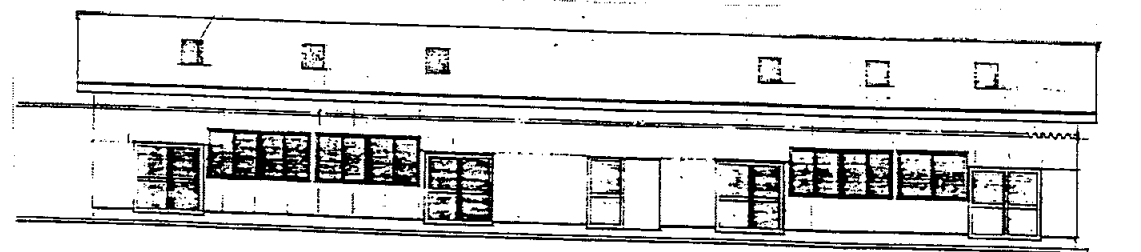

北側立面図 1/100

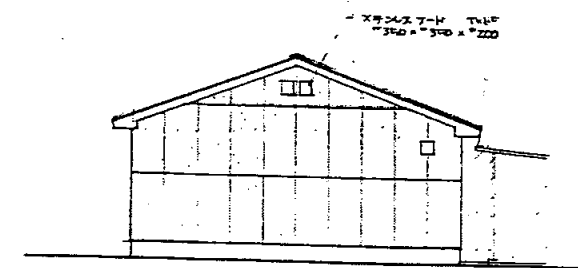

東側立面図 1/100

業務名	市立追浜中学校ほか23校建築基準法第12条第2項及び第4項定期点検業務委託					級建築士登録第	号	課長	主査	担当者	横須賀市 教育委員会 学校管理課
図面名称	技術科教室 共通図	図番	縮尺	1:200	作図	平成	年	月	日		

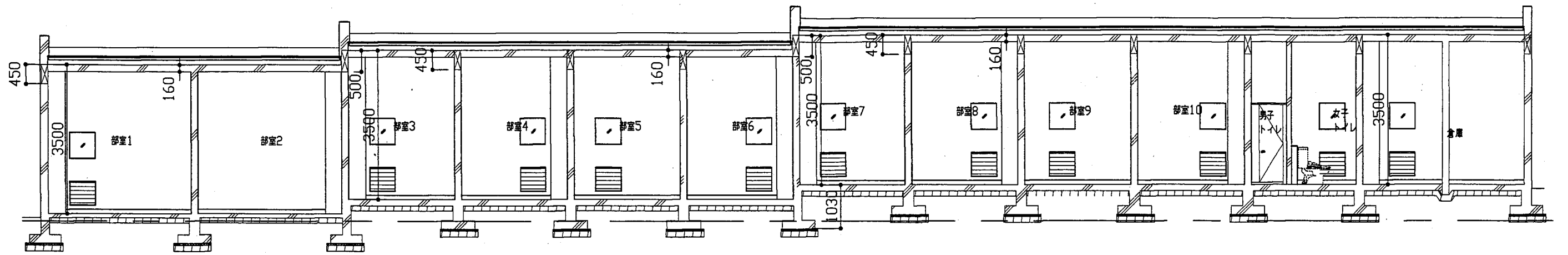

a-a断面図 1:100

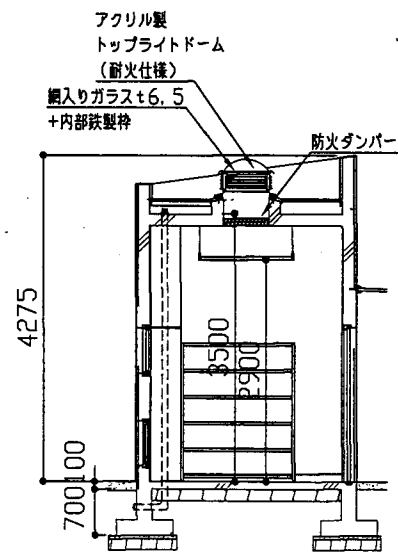

b-b断面図 1:100

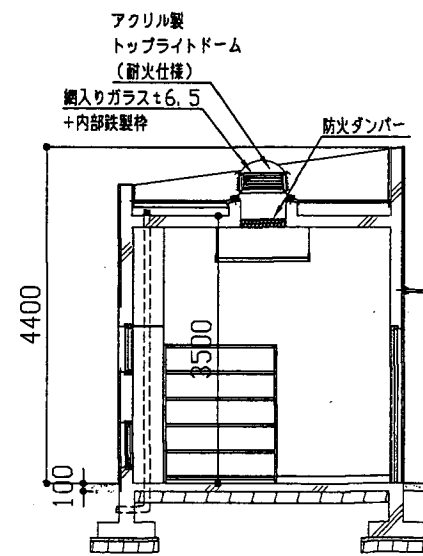

c-c断面図 1:100

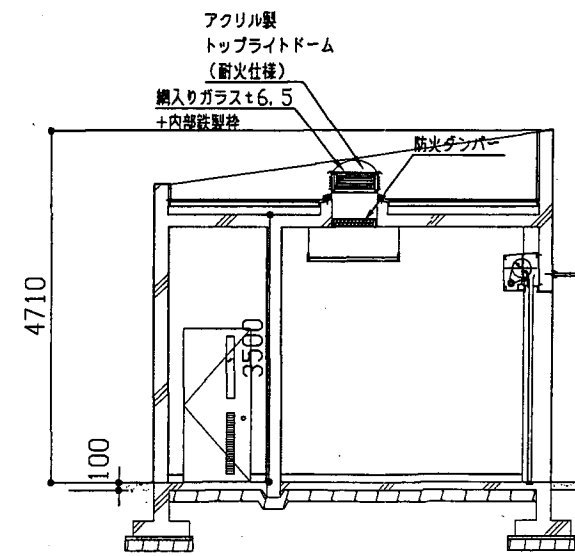

d-d断面図 1:100

市立常葉中学校

工事名	市立道浜中学校ほか23校建築基準法第12条第2項及び第4項定期点検業務委託			設計者資格 氏名	級建築士登録第 _____ 号			課長	主査等	担当者	横須賀市 教育委員会 学校管理課
図面名称	断面図	図番	縮尺	作図	平成	年	月	日			

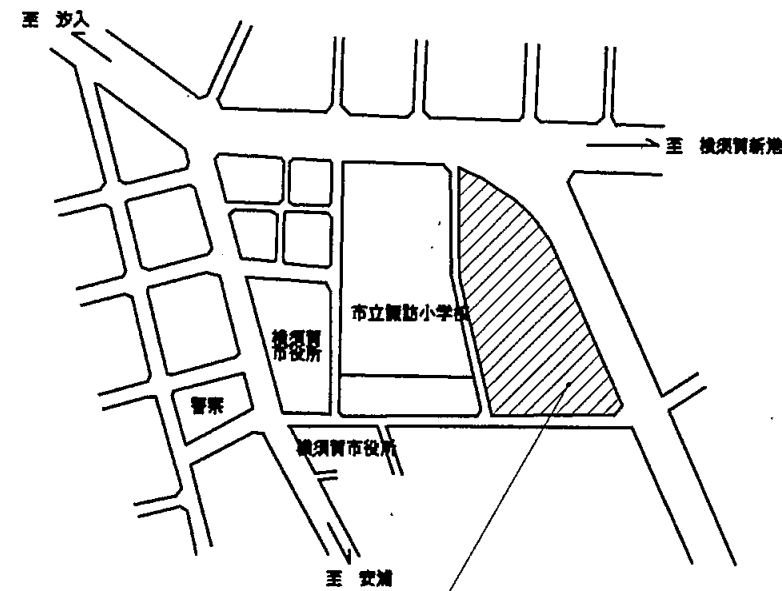

委託場所: 市立常葉中学校
横須賀市小川町 18番地

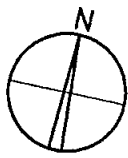

案内図

工事概要					
工事場所	横須賀市小川町 18番地 市立常葉中学校				
敷地面積					
構造・規模	棟名	面積	構造	階数	備考
	A 棟	2,182.0 ?	RC 造	4階造	
	B 棟	1,540.5 ?	RC 造	4階造	
	C 棟		S 造	4階造	

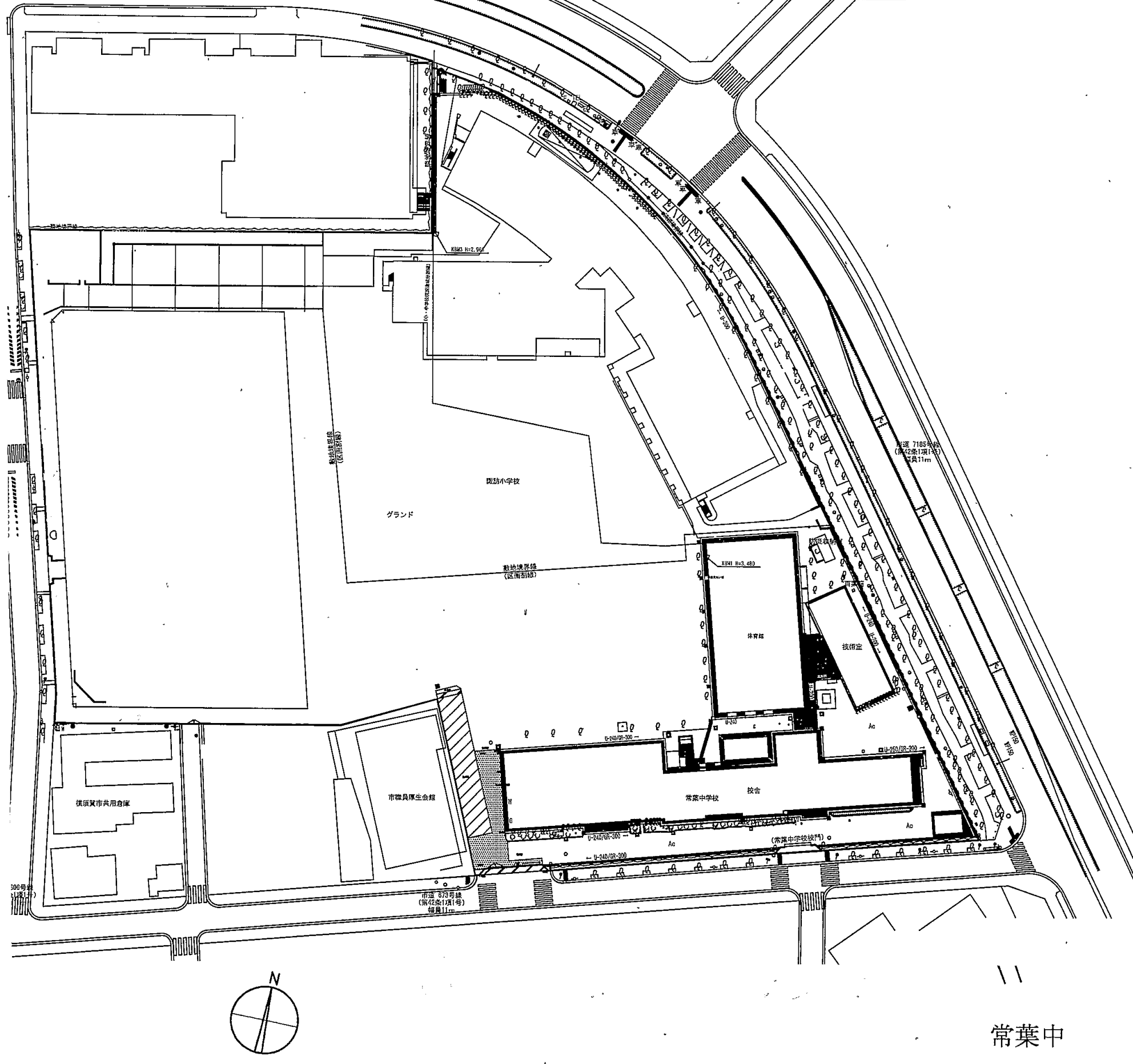

常葉中

工事名	市立追浜中学校ほか24校建築基準法第12条定期点検業務委託			設計者資格 氏名	級建築士登録第 号			課長	主査等	担当者	横須賀市 教育委員会 学校管理課
図面名称	案内図・配置図	図番	縮尺	作図	平成	年	月	日			

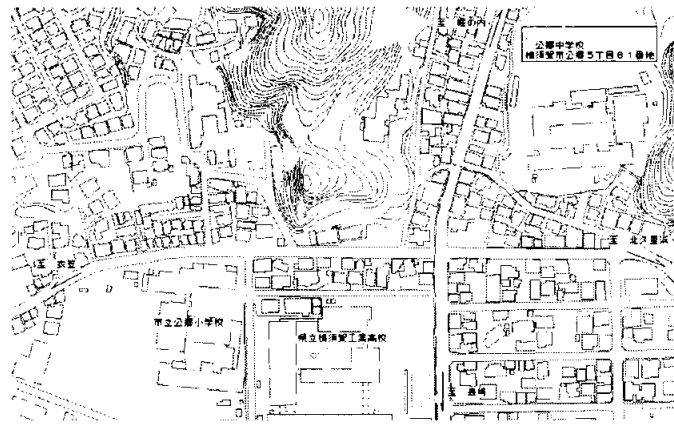

案内図

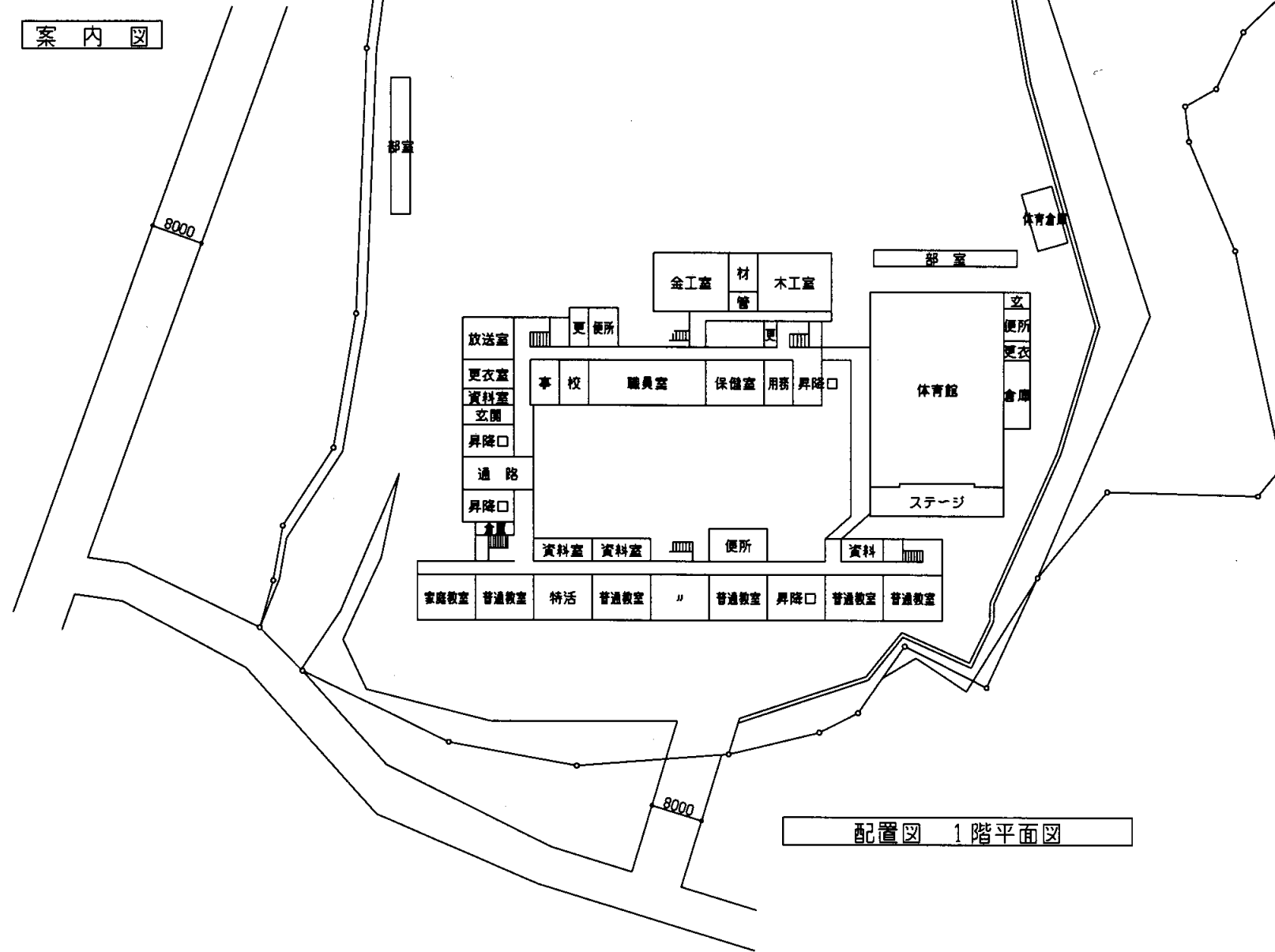

配置図 1階平面図

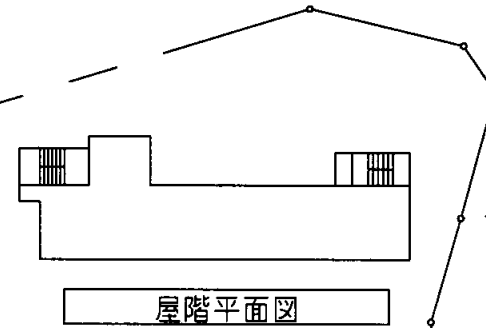

屋階平面図

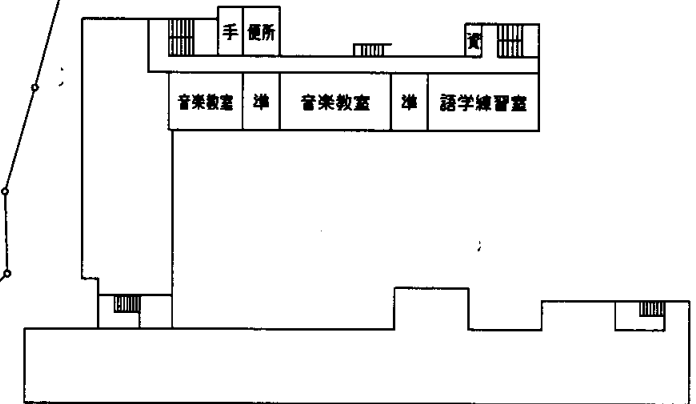

4階平面図

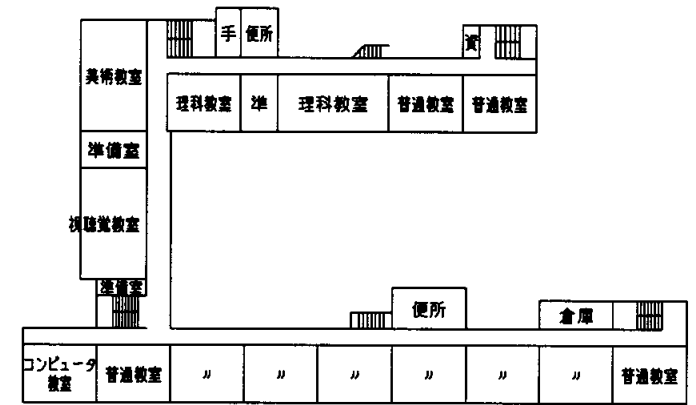

3階平面図

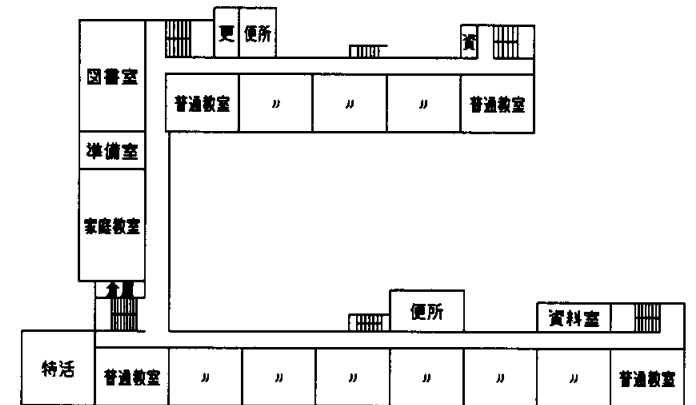

2階平面図

公郷中

業務名	市立追浜中学校ほか23校建築基準法第12条第2項及び第4項定期点検業務委託				級建築士登録第	号	課長	主査等	担当者	横須賀市 教育委員会 学校管理課
図面名称	案内図・配置図	図番	縮尺	1:800	作図	平成 年 月 日				

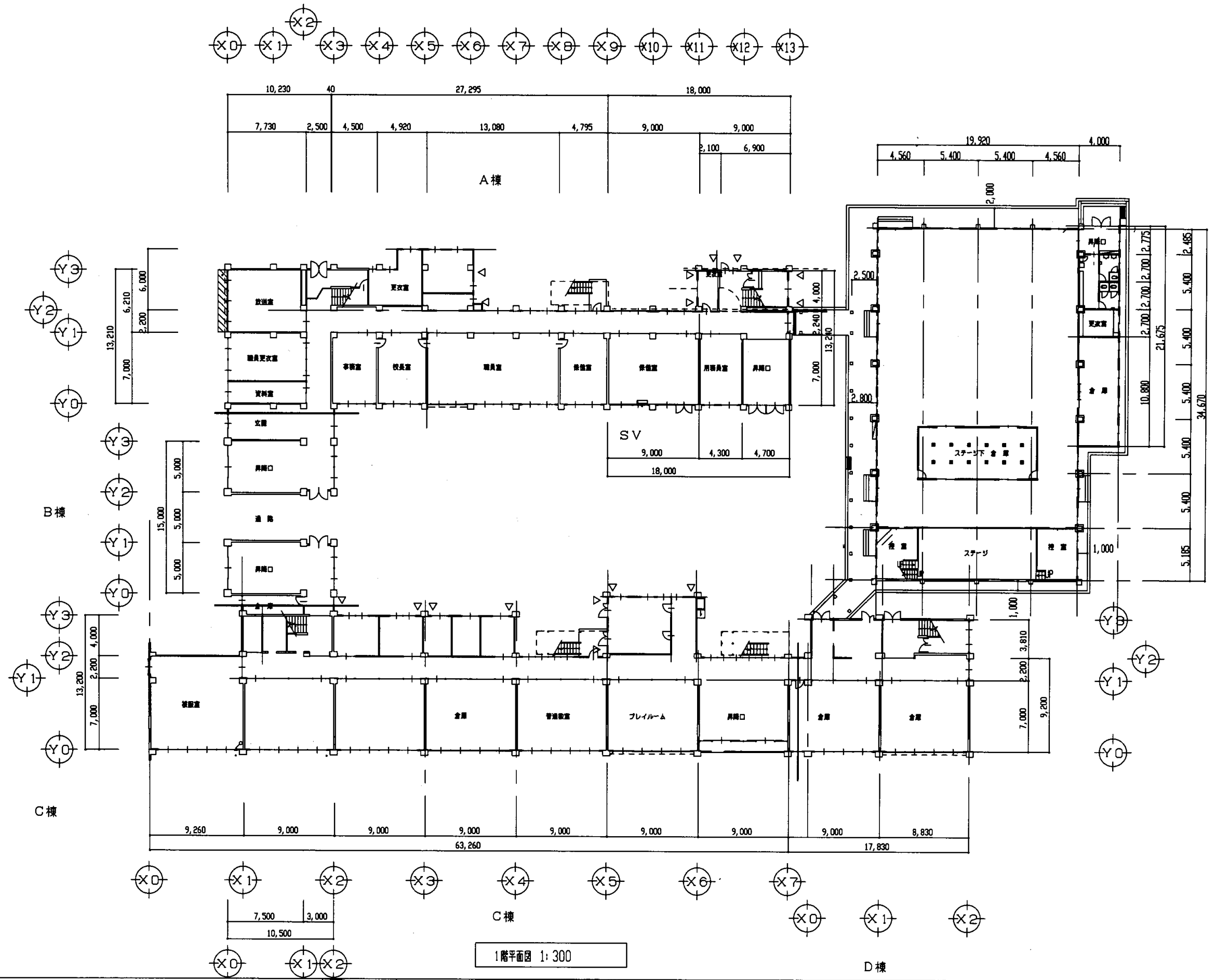

1階平面図 1:300

公郷中

業務名	市立追浜中学校ほか23校建築基準法第12条第2項及び第4項定期点検業務委託				級建築士登録第	号	課長	主査等	担当者	横須賀市 教育委員会 学校管理課
図面名称	1階平面図	図番	縮尺	1:300	作図	平成 年 月 日				

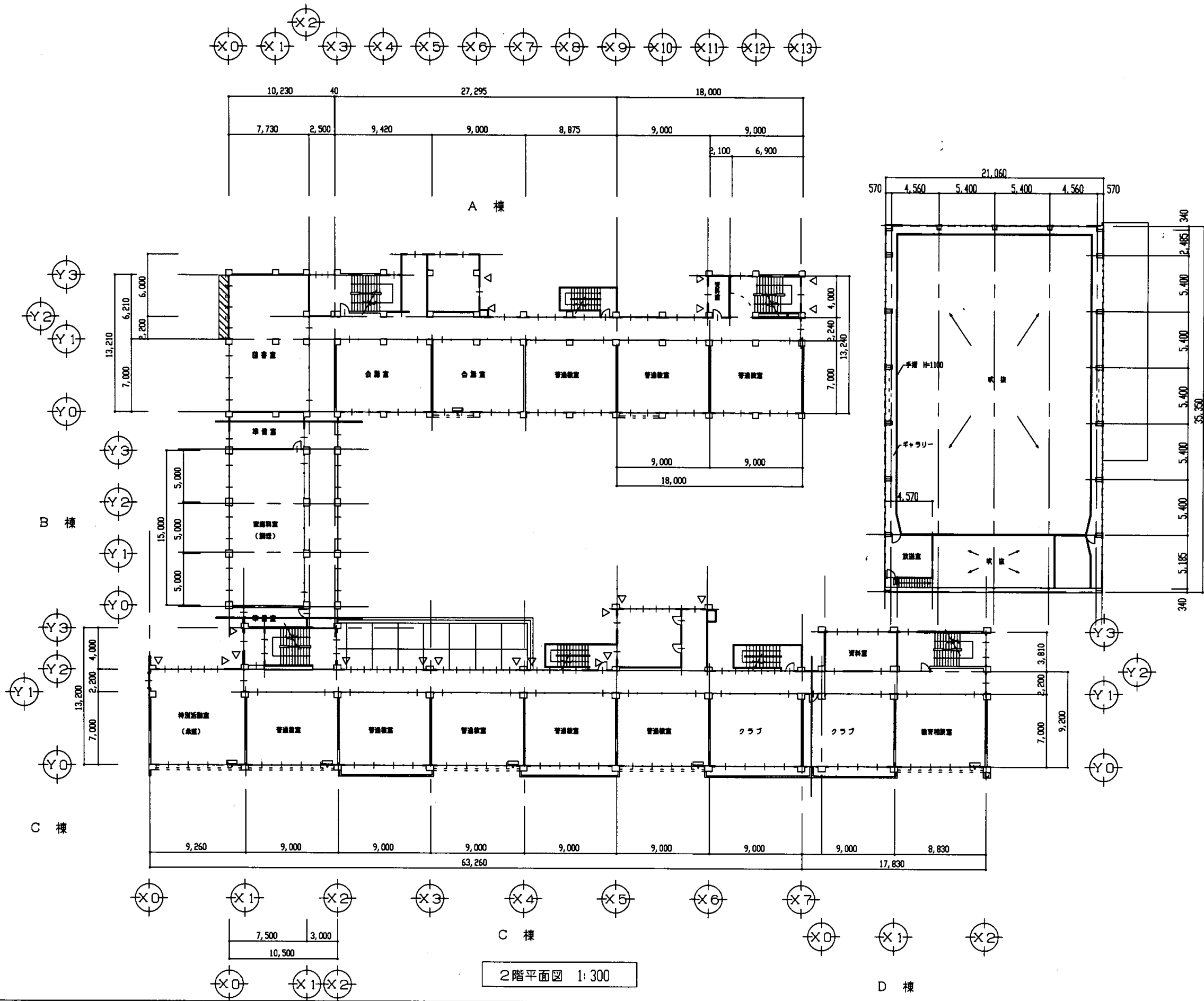

公郷中

業務名	市立追浜中学校ほか23校建築基準法第12条第2項及び第4項定期点検業務委託			級建築士登録第	号	課長	主査等	担当者	横須賀市 教育委員会 学校管理課
図面名称	2階平面図	図番	縮尺	1:300	作図	平成	年	月	

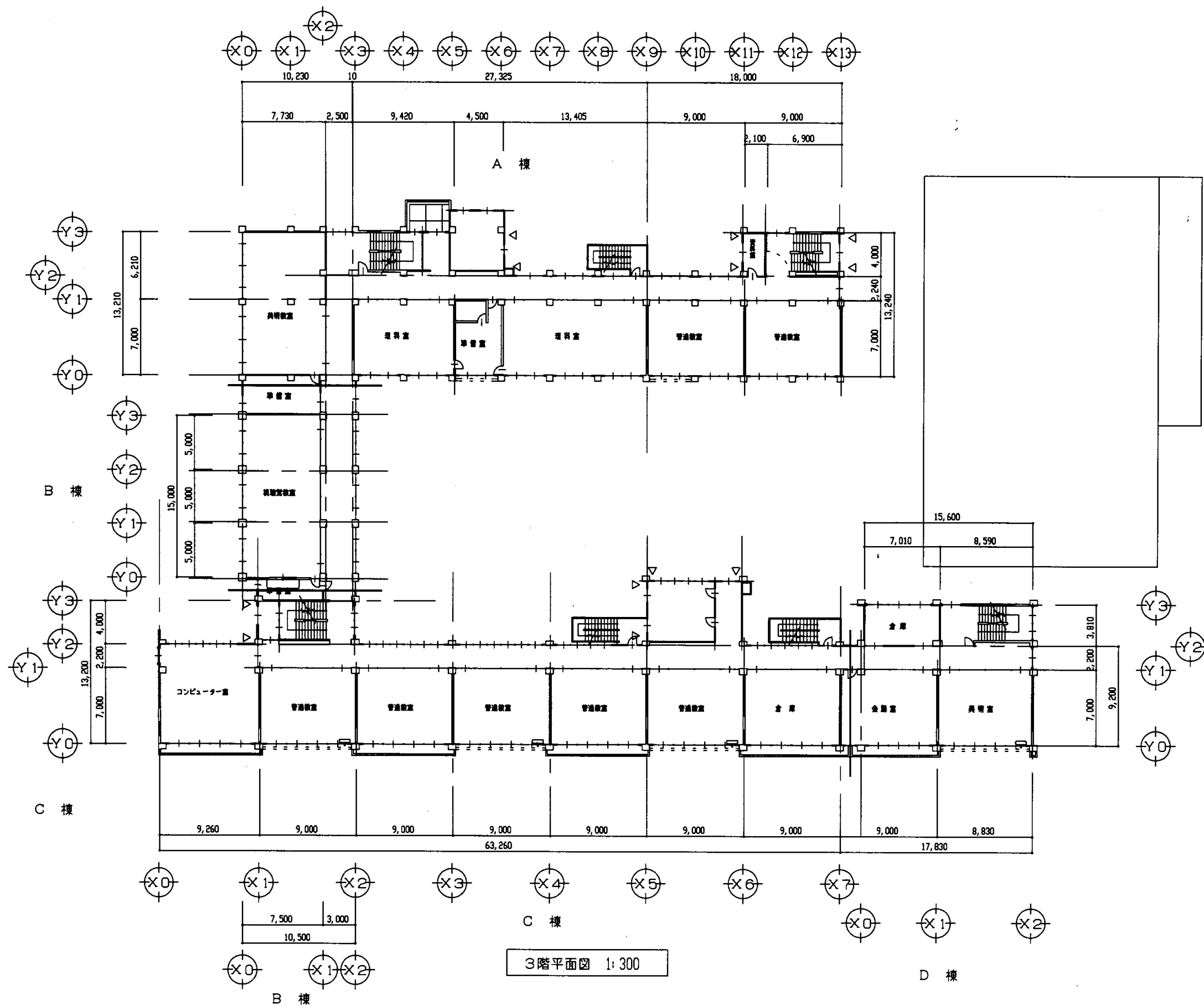

公郷中

業務名	市立追浜中学校ほか23校建築基準法第12条第2項及び第4項定期点検業務委託				級建築士登録第	号	課長	主査等	担当者	横須賀市 教育委員会 学校管理課
図面名称	3階平面図	図番	縮尺	1:300	作図	平成 年 月 日				

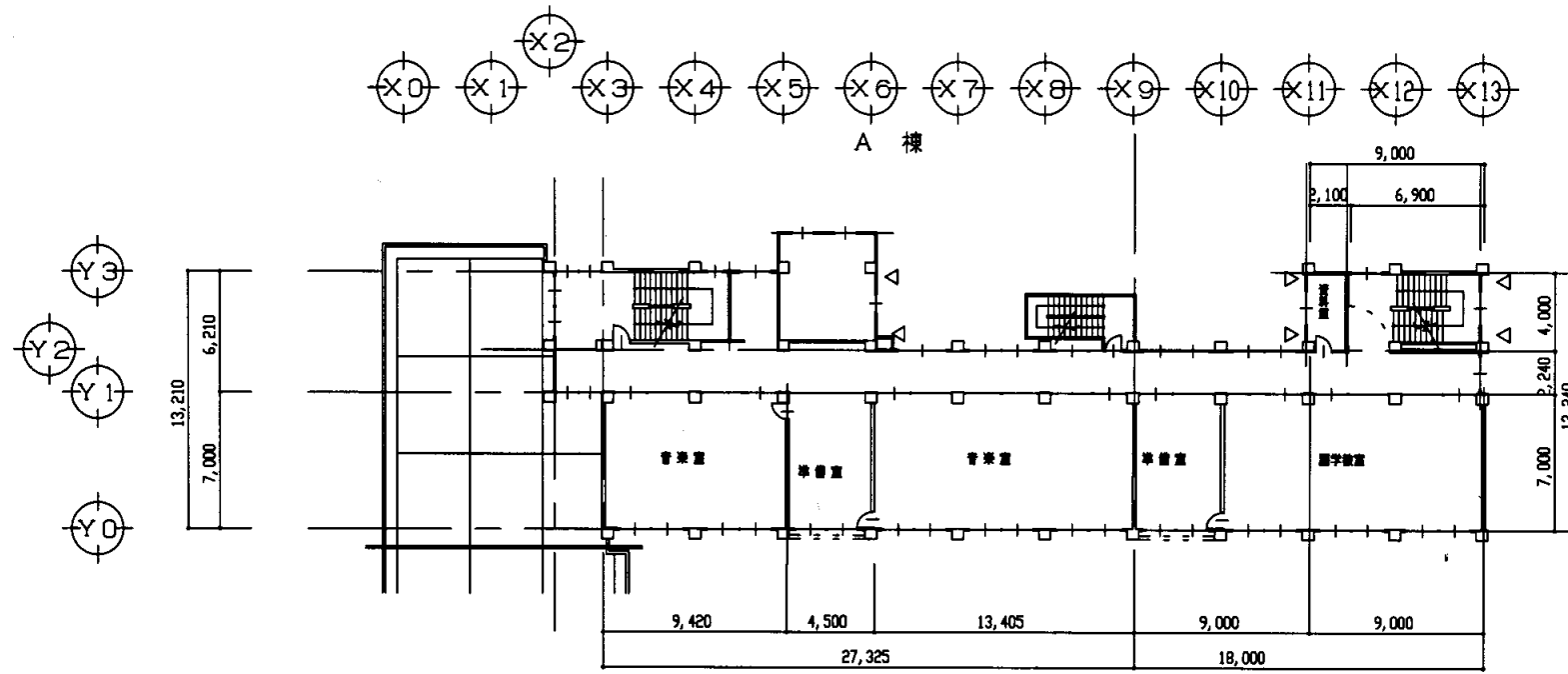

4階平面図 1:300

公郷中

業務名	市立追浜中学校ほか23校建築基準法第12条第2項及び第4項定期点検業務委託				級建築士登録第	号	課長	主査等	担当者	横須賀市 教育委員会 学校管理課
図面名称	4階平面図	図番	縮尺	1:300	作図	平成 年 月 日				

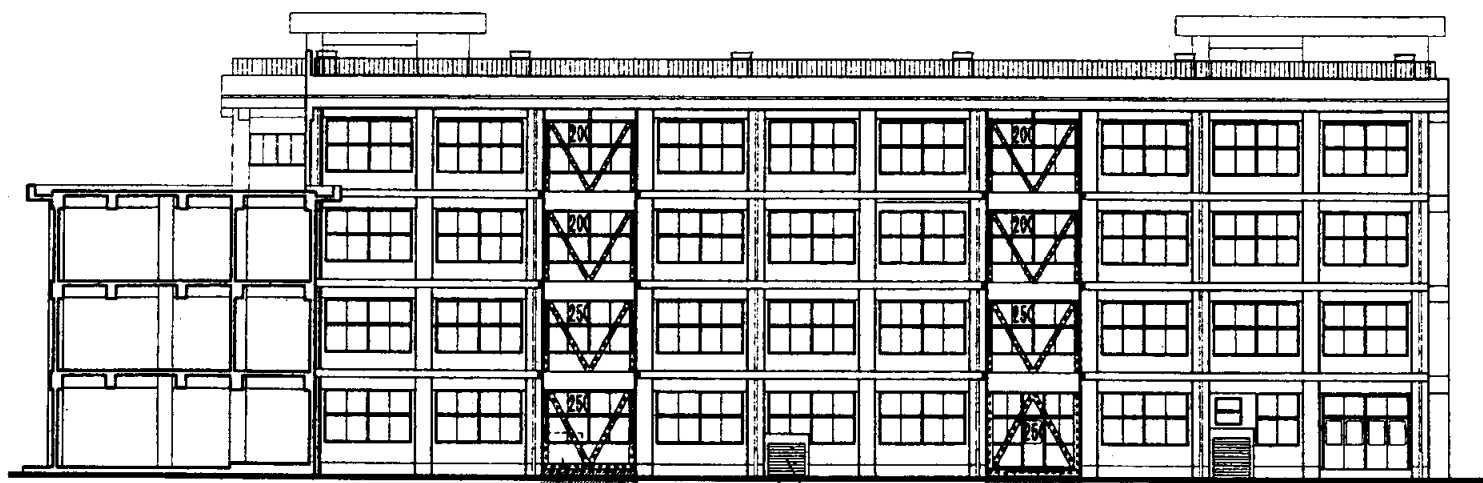

A棟
南立面図 1:300

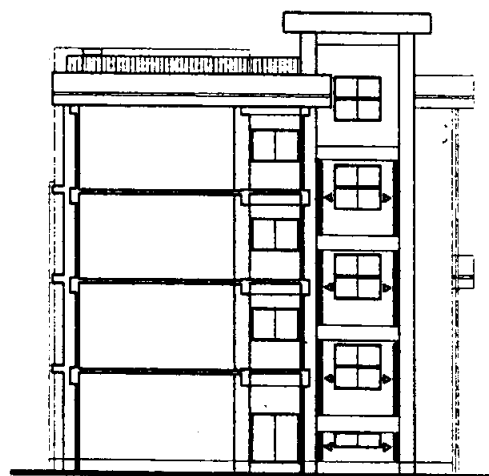

A棟
東立面図 1:300

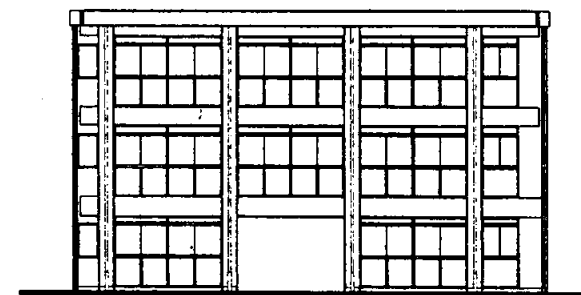

B棟
東立面図 1:300

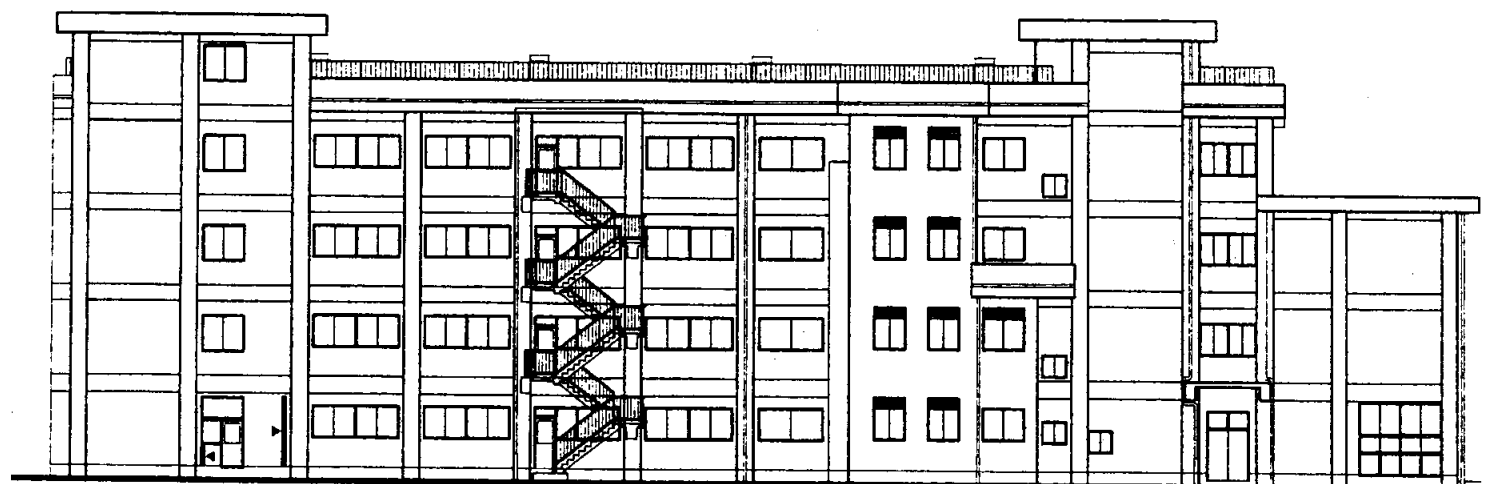

A棟
北立面図 1:300

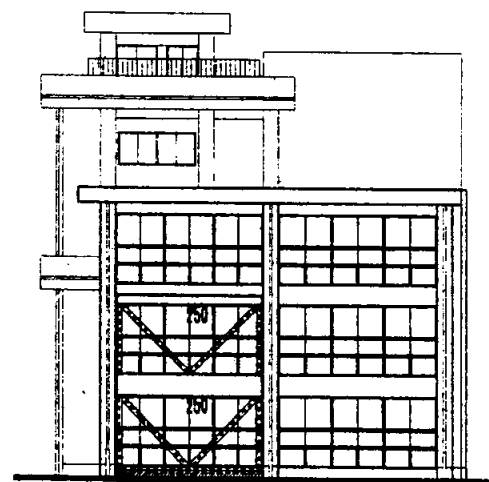

A棟
西立面図 1:300

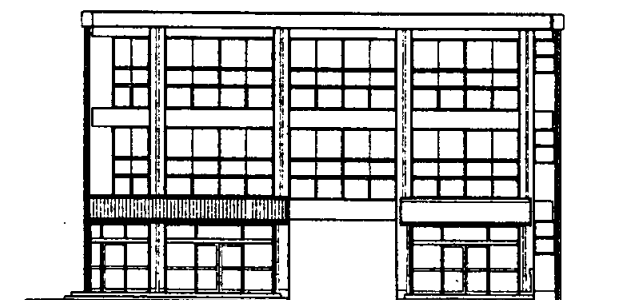

B棟
西立面図 1:300

公郷中

業務名	市立追浜中学校ほか23校建築基準法第12条第2項及び第4項定期点検業務委託				級建築士登録第	号	課長	主査等	担当者	横須賀市 教育委員会 学校管理課
図面名称	立面図	図番	縮尺	1:300	作図	平成 年 月 日				

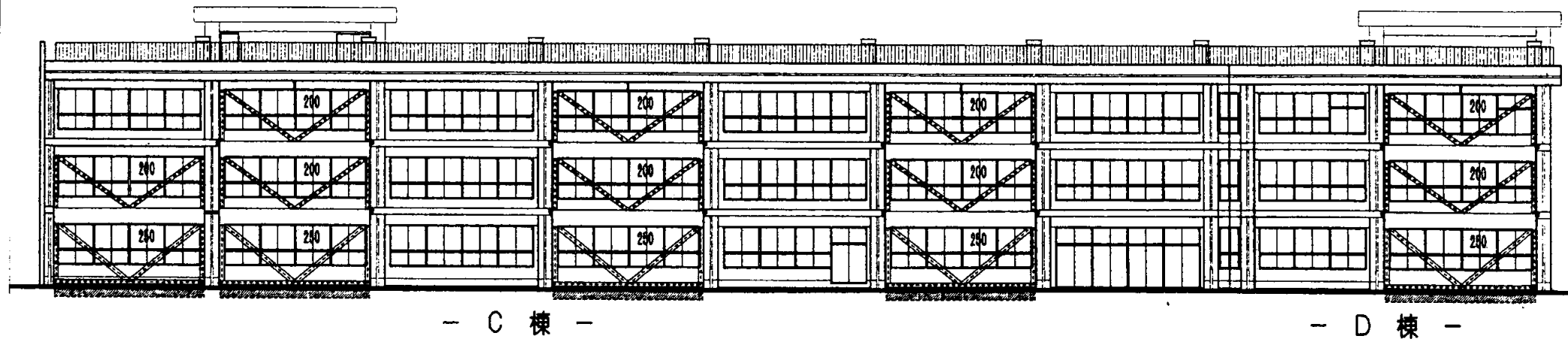

南立面図 1:300

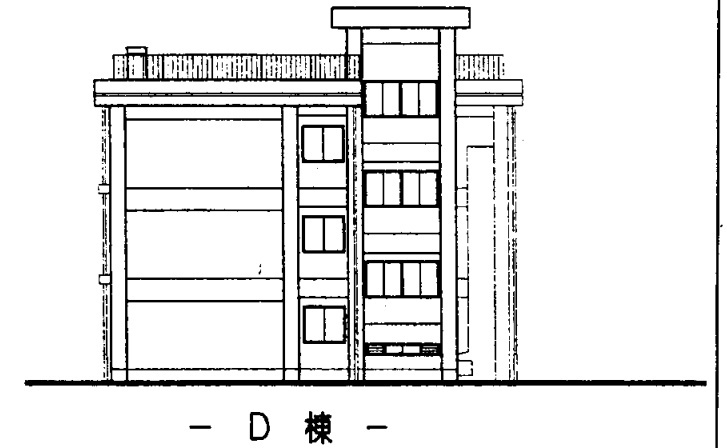

西立面図 1:300

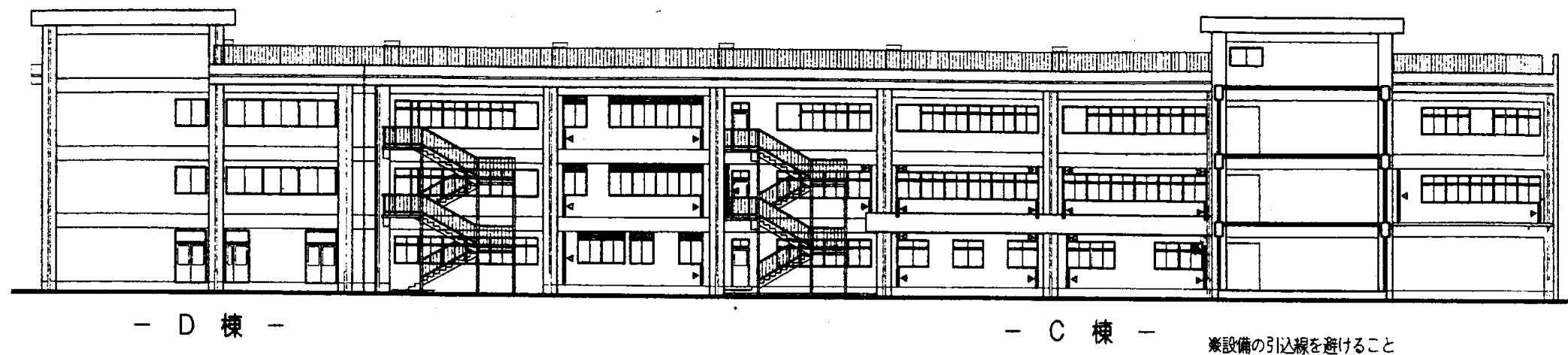

北立面図 1:300

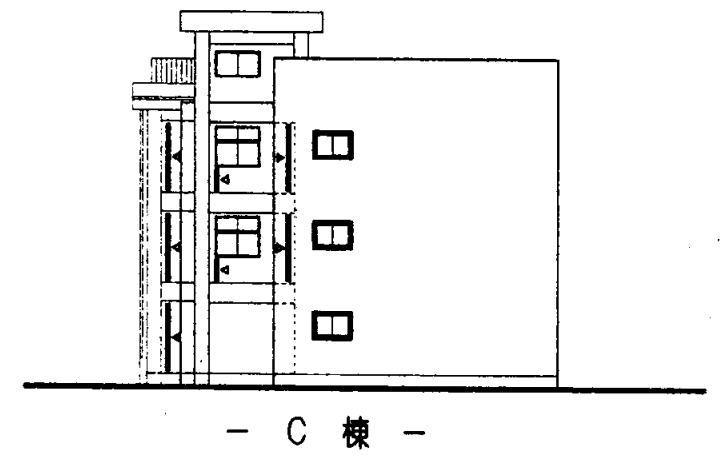

東立面図 1:300

公郷中

業務名	市立追浜中学校ほか23校建築基準法第12条第2項及び第4項定期点検業務委託				級建築士登録第	号	課長	主査等	担当者	横須賀市 教育委員会 学校管理課
図面名称	立面図	図番	縮尺	1:300	作図	平成 年 月 日				

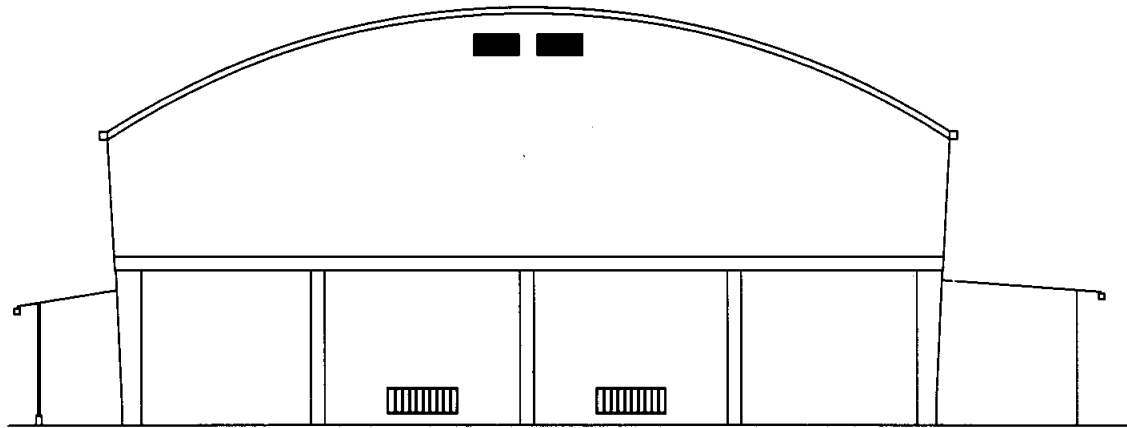

南側立面図 1:200

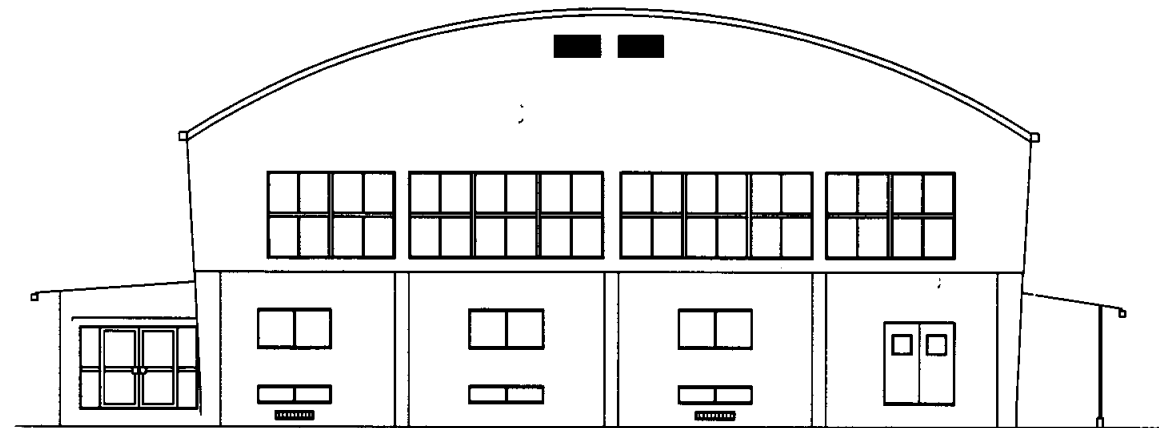

北側立面図 1:200

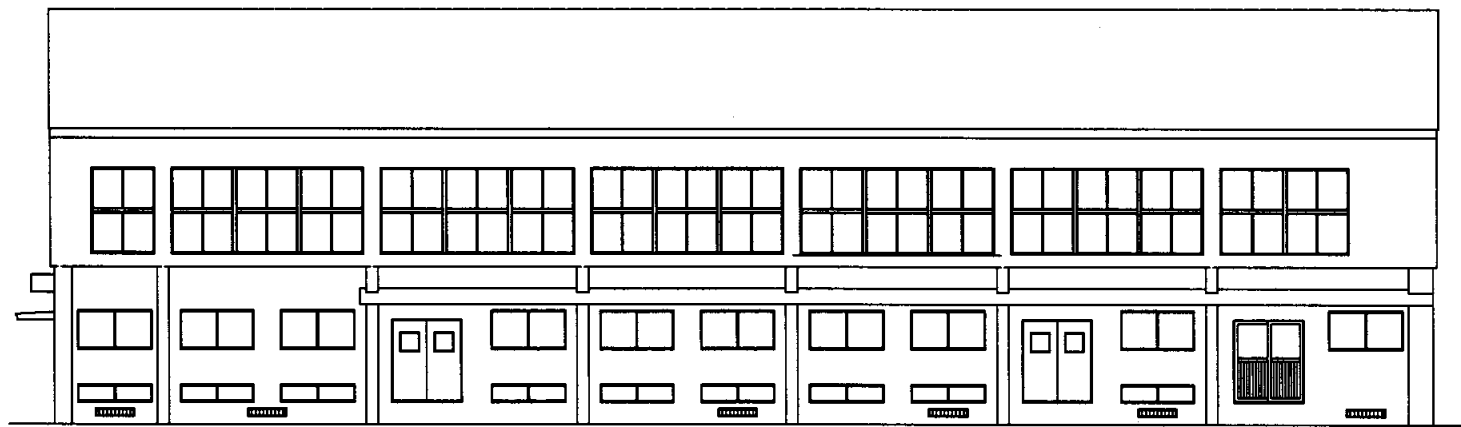

西側立面図 1:200

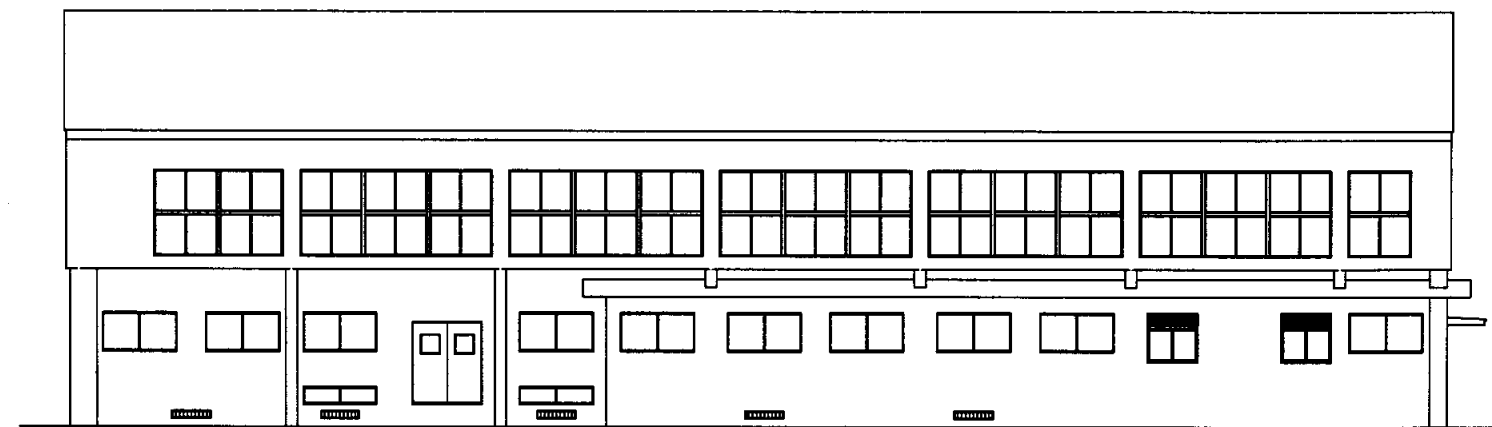

東側立面図 1:200

公郷中

業務名	市立追浜中学校ほか23校建築基準法第12条第2項及び第4項定期点検業務委託				級建築士登録第	号	課長	主査等	担当者	横須賀市 教育委員会 学校管理課
図面名称	体育館立面図	図番	縮尺	1:200	作図	平成 年 月 日				

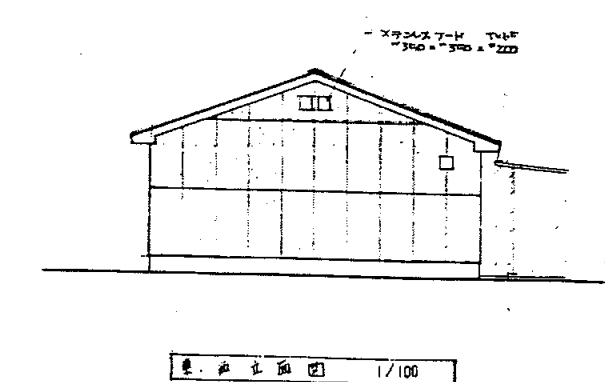
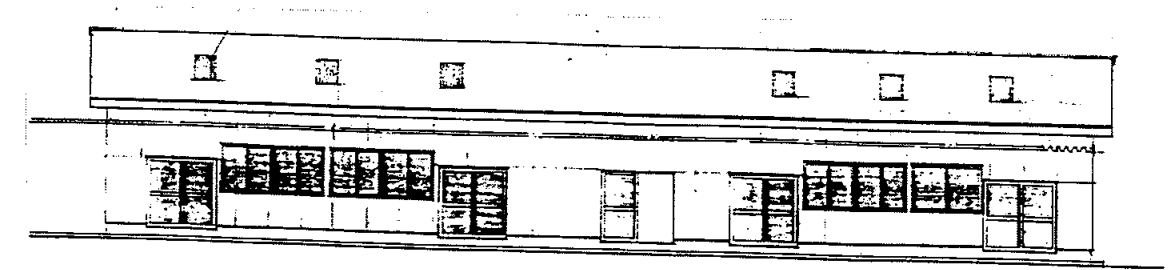
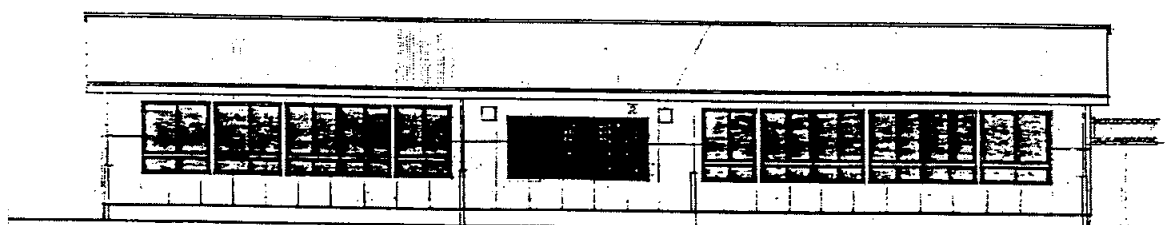
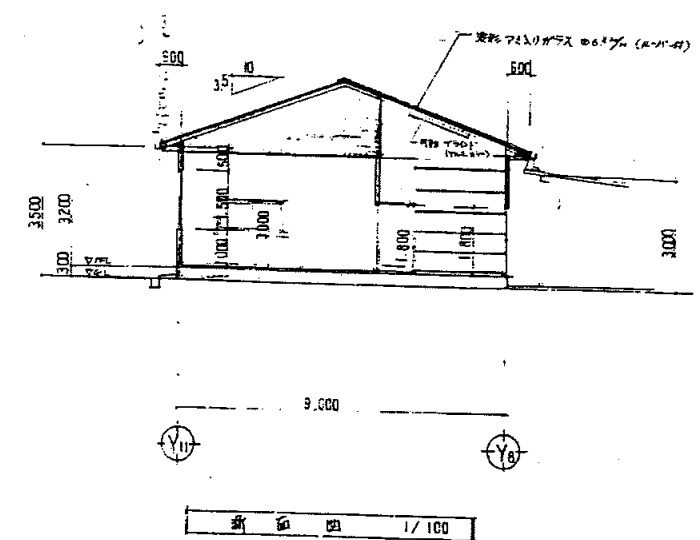
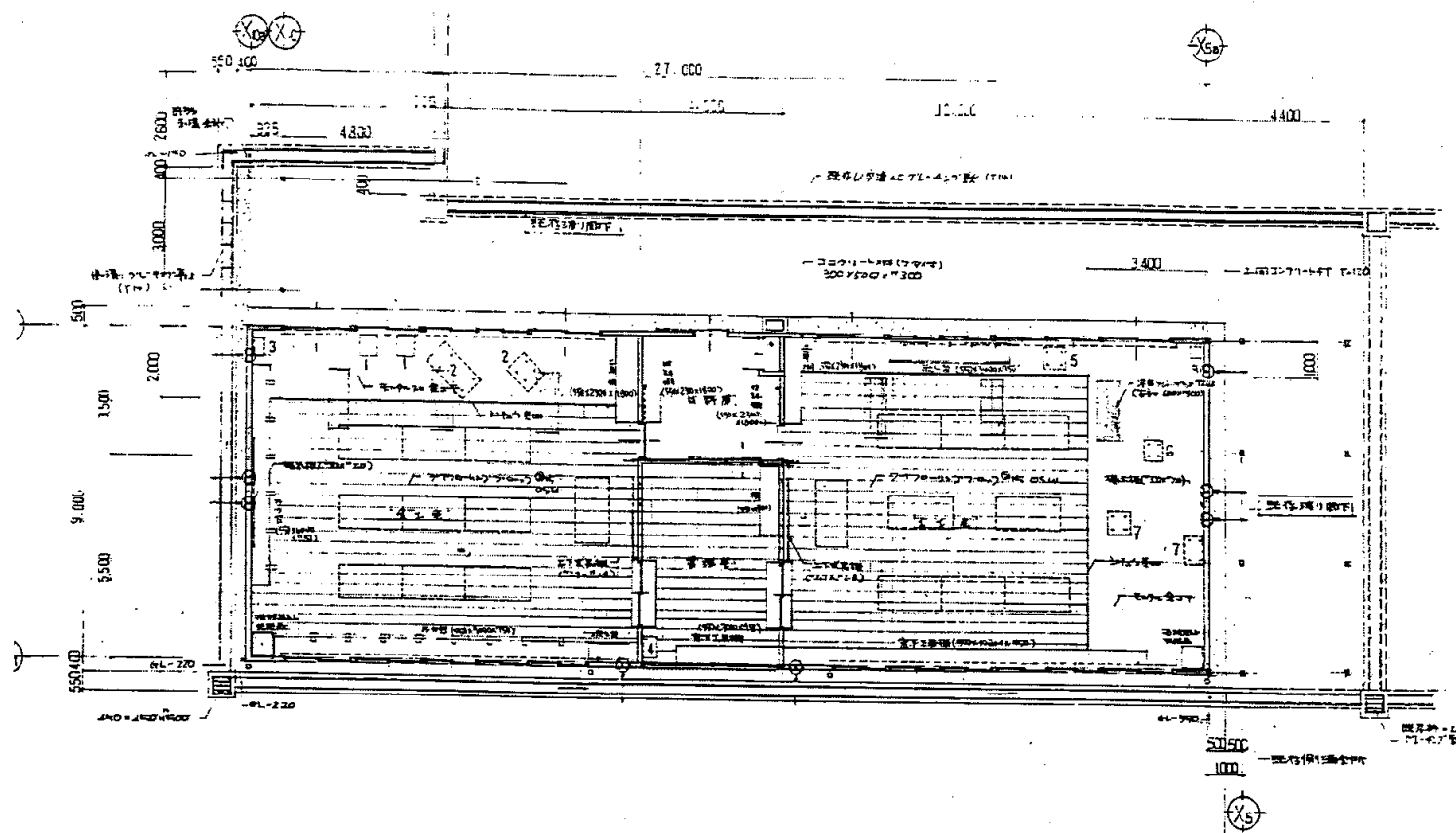

業務名	市立追浜中学校ほか23校建築基準法第12条第2項及び第4項定期点検業務委託				級建築士登録第	号	課長	主査	担当者	横須賀市 教育委員会 学校管理課
図面名称	技術科教室 共通図	図番	縮尺	1:200	作図	平成 年 月 日				

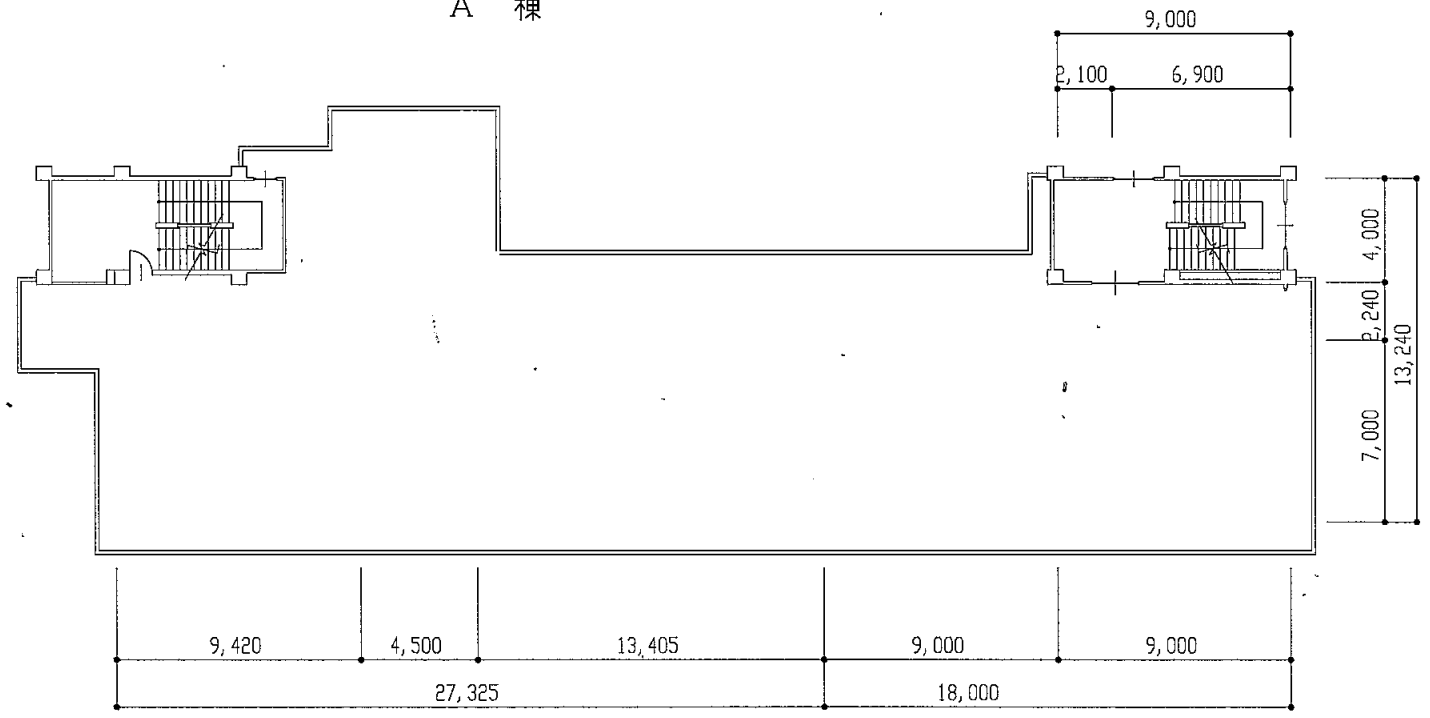
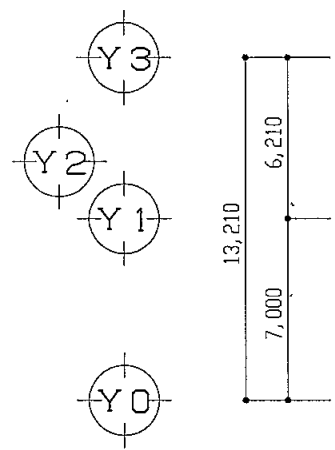
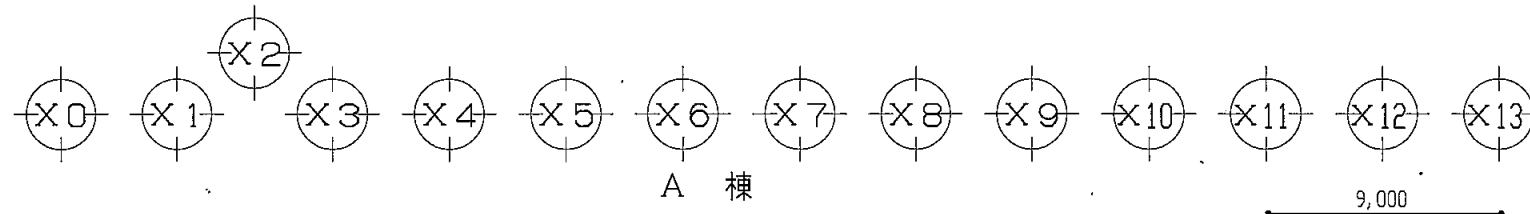

A棟屋上平面図 1: 300

公郷中

業務名	市立追浜中学校ほか23校建築基準法第12条第2項及び第4項定期点検業務委託		設計者資格 氏名	級建築士登録第 号			課長	主査等	担当者	横須賀市 教育委員会 学校管理課
図面名称	A棟屋上平面図	図番	縮尺	1:300	作図	平成 年 月 日				

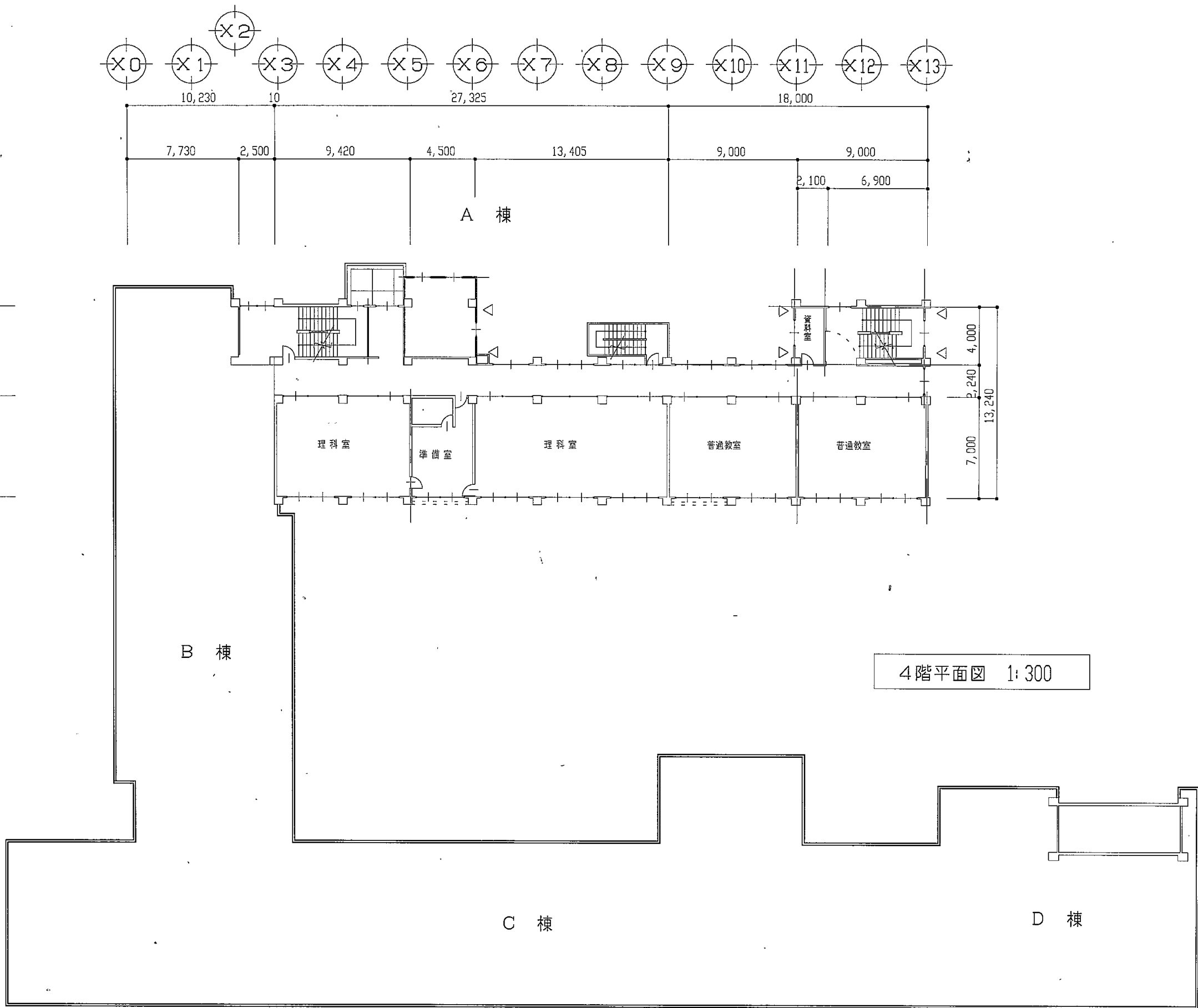

4階平面図 1:300

公郷中

業務名	市立追浜中学校ほか23校建築基準法第12条第2項及び第4項定期点検業務委託		設計者資格 氏名	級建築士登録第 号		課長	主査等	担当者	横須賀市 教育委員会 学校管理課
図面名称	4階平面図	図番	縮尺	1:300	作図	平成 年 月 日			

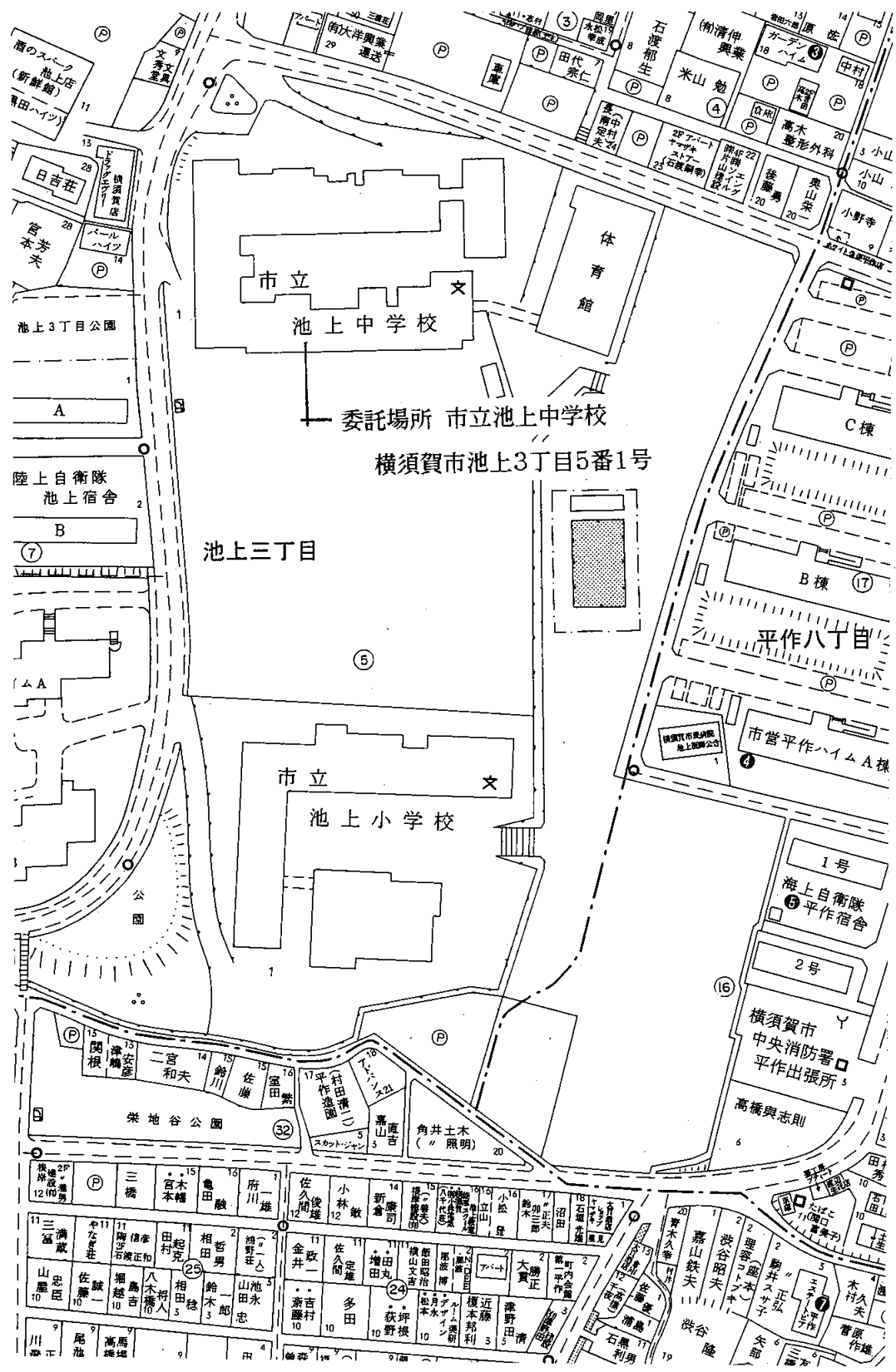

案内図

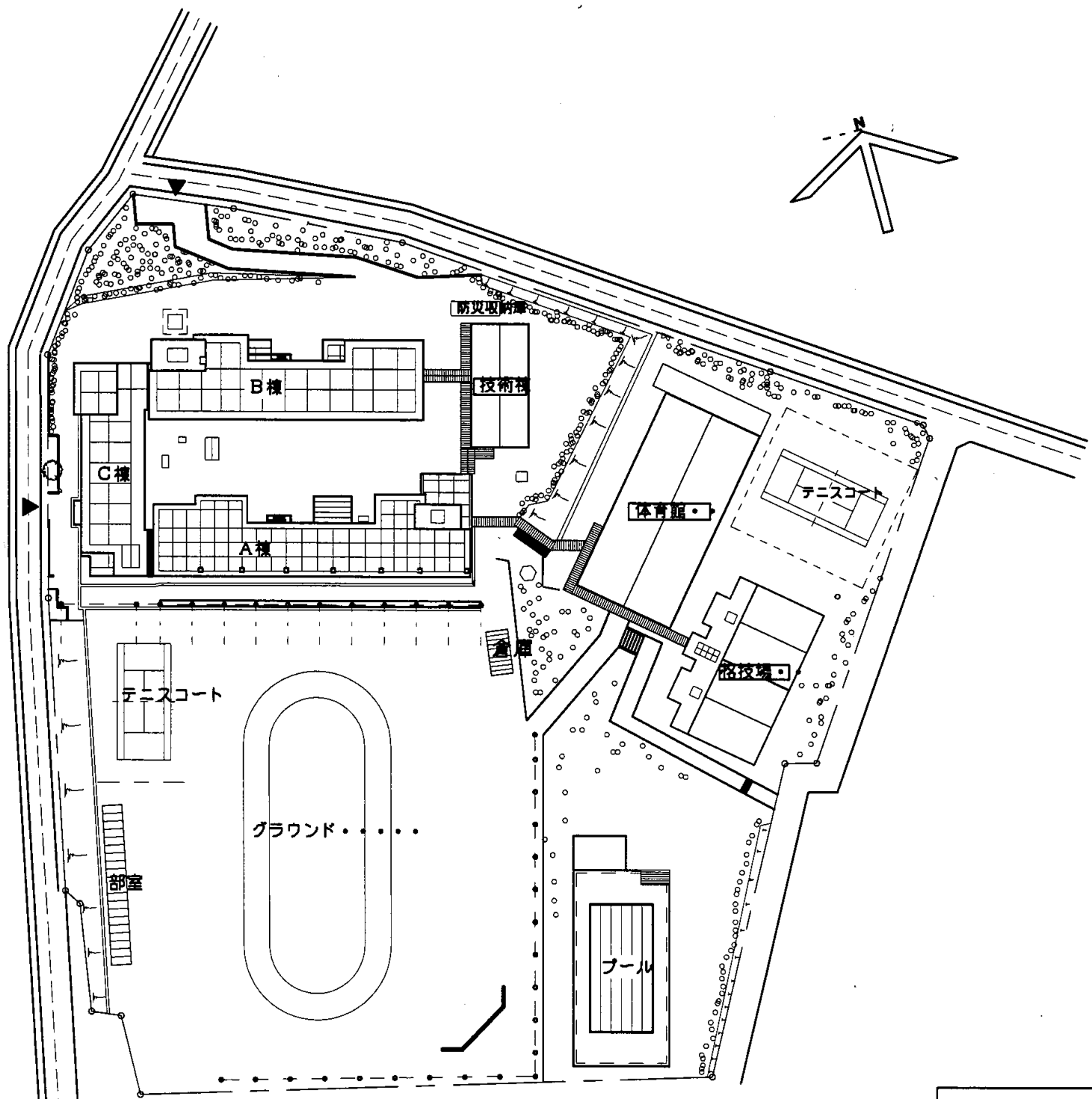

配置図 S=1:1200

池上中

業務名	市立追浜中学校ほか23校建築基準法第12条第2項及び第4項定期点検業務委託			級建築士登録第	号	課長	主査等	担当者	横須賀市 教育委員会 学校管理課
図面名称	案内図・配置図	図番	縮尺	作図	平成 年 月 日				

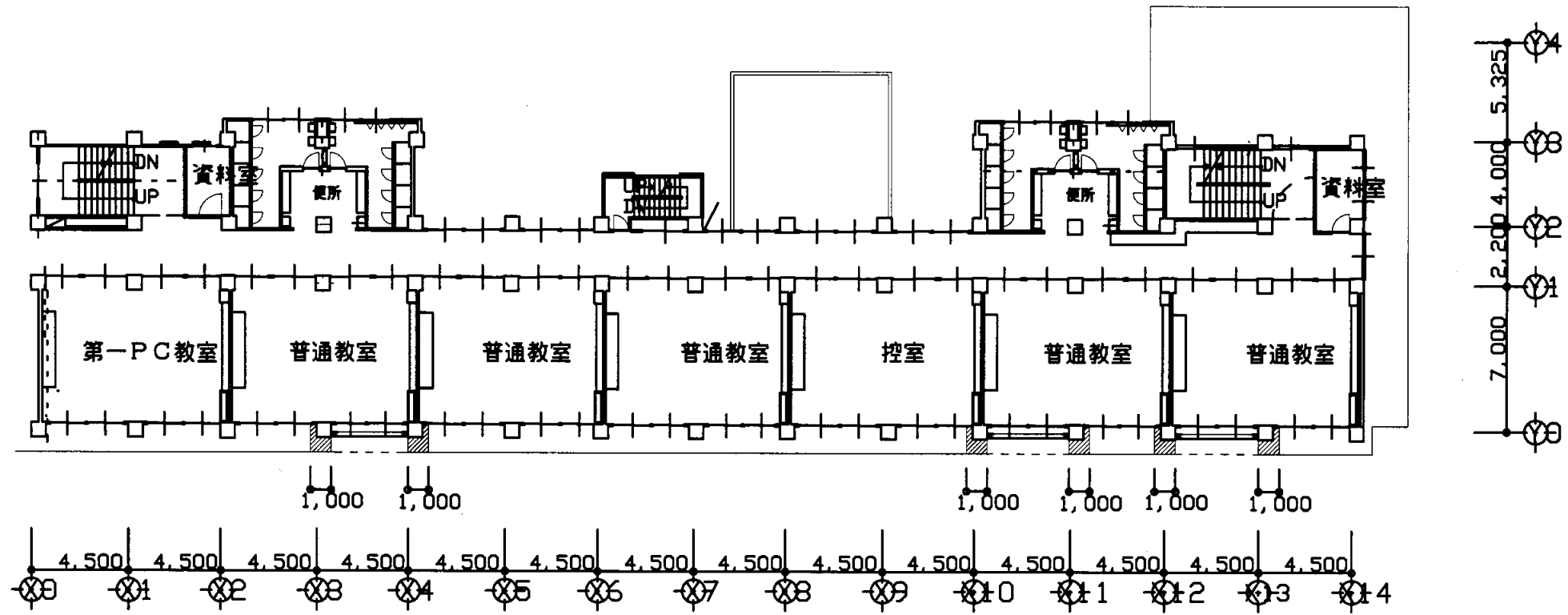

A棟2階平面図

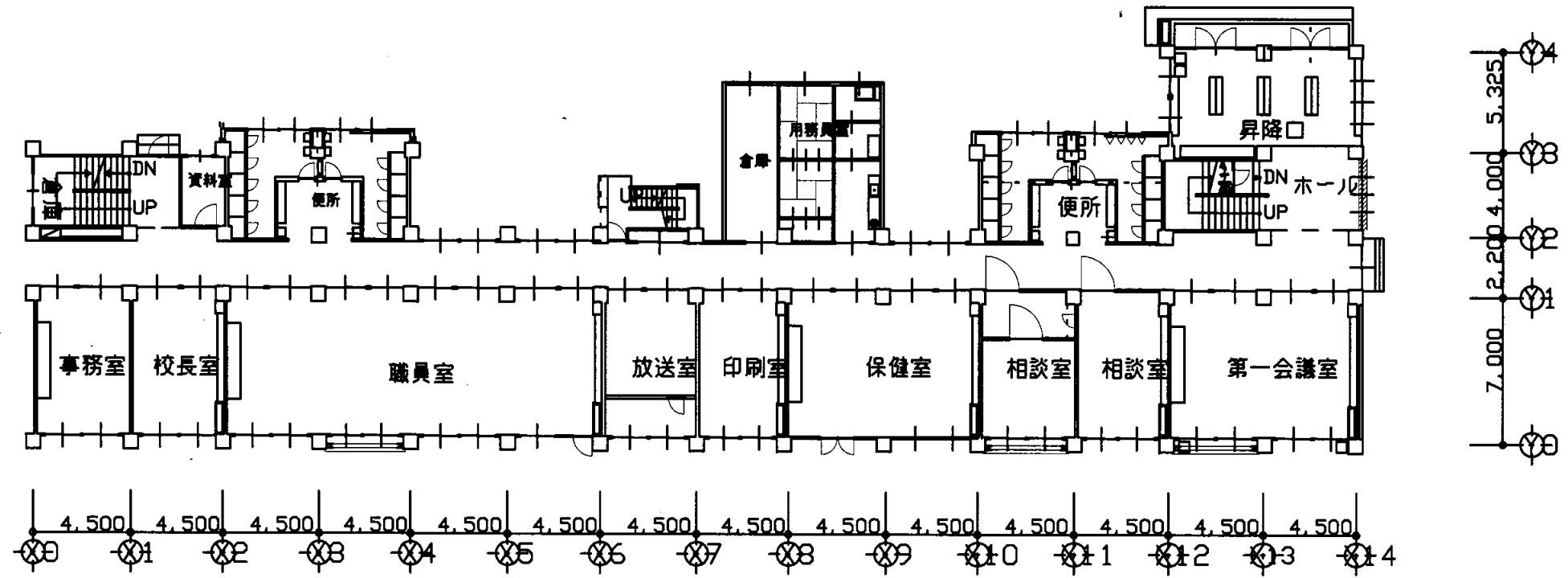

A棟1階平面図

池上中

業務名	市立追浜中学校ほか23校建築基準法第12条第2項及び第4項定期点検業務委託			級建築士登録第	号	課長	主査等	担当者	横須賀市 教育委員会 学校管理課
図面名称	1・2階平面図	図番	縮尺	1/300	作図	平成	年	月	

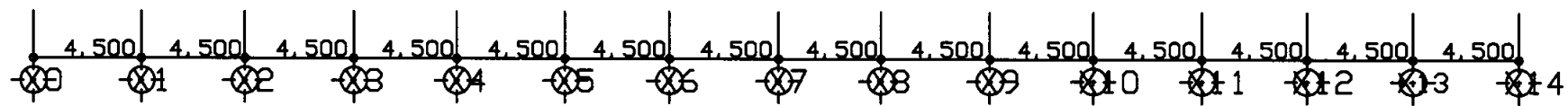
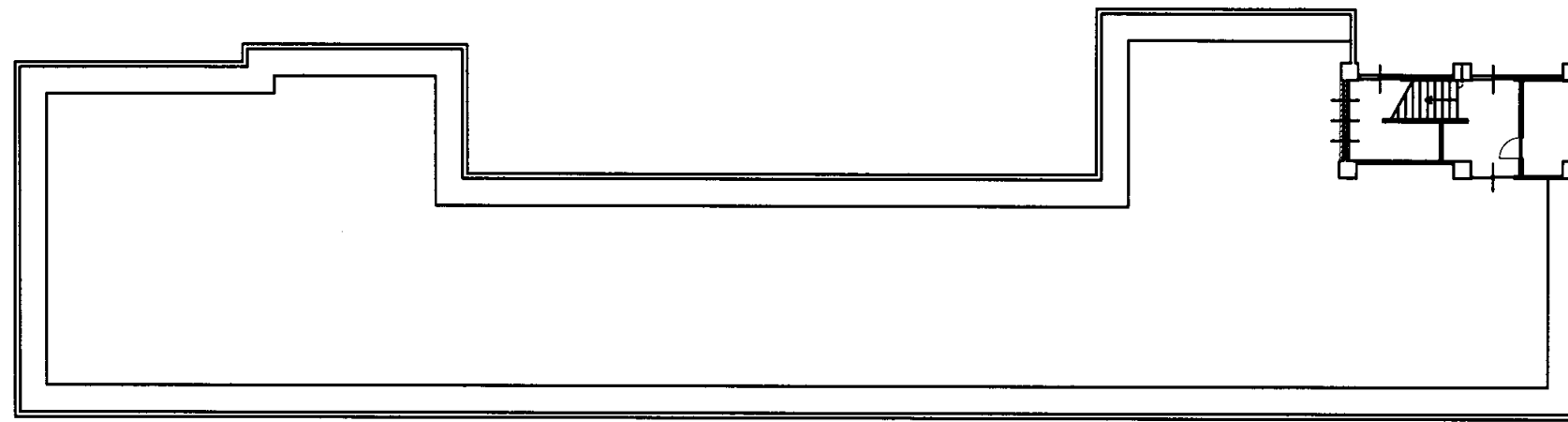

A棟R階平面図

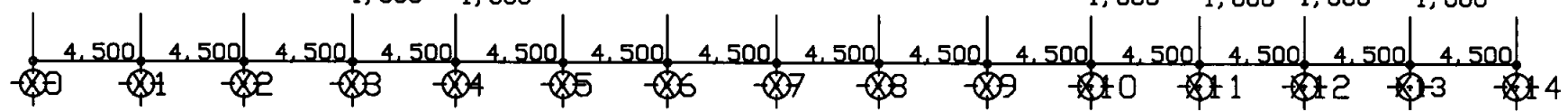
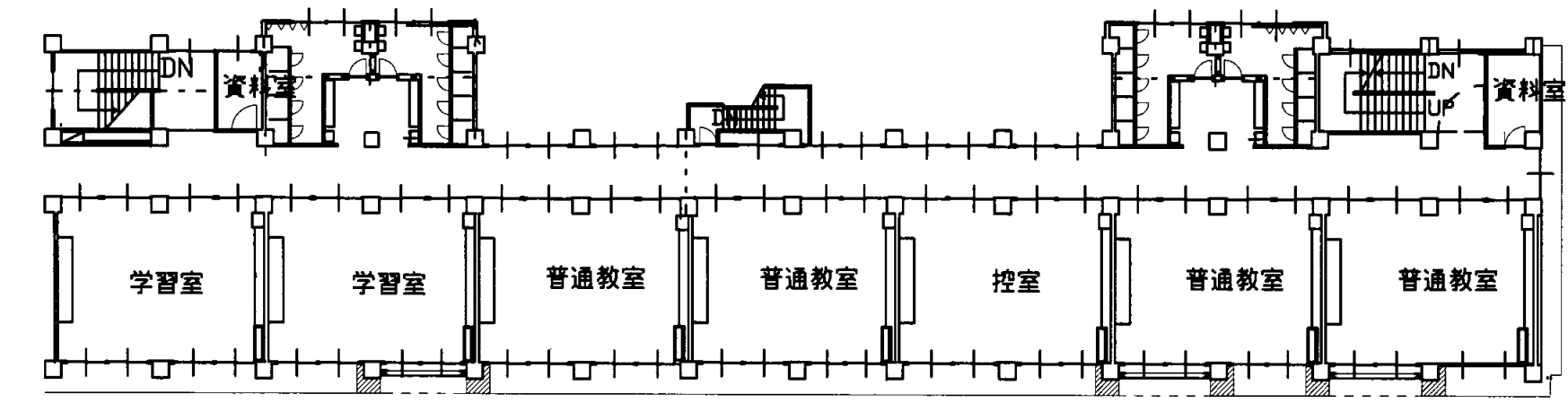
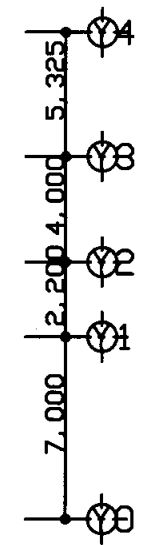

A棟3階平面図

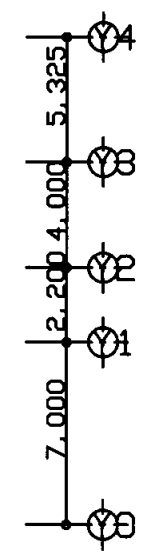

池上中

業務名	市立追浜中学校ほか23校建築基準法第12条第2項及び第4項定期点検業務委託			級建築士登録第	号	課長	主査等	担当者	横須賀市 教育委員会 学校管理課
図面名称	3・R階平面図	図番	縮尺	1/300	作図	平成 年 月 日			

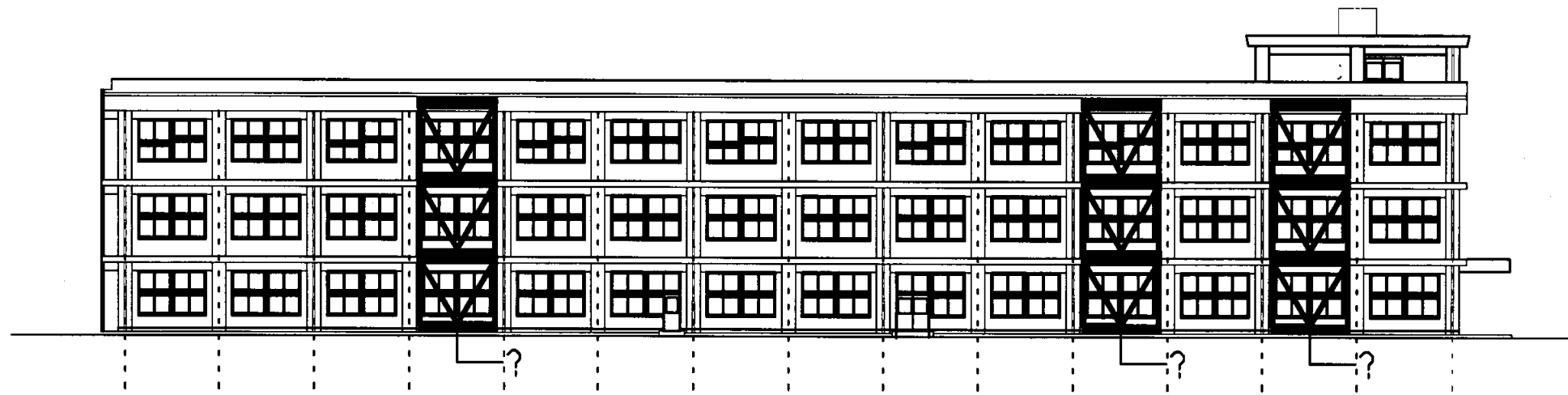

南側立面図（A棟）・・

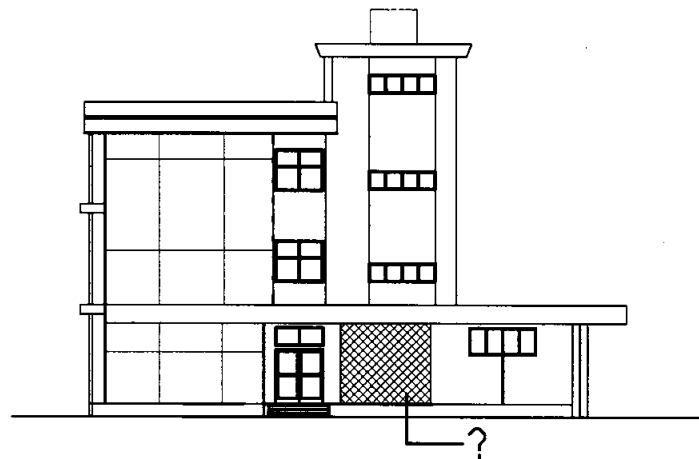

東側立面図・・・

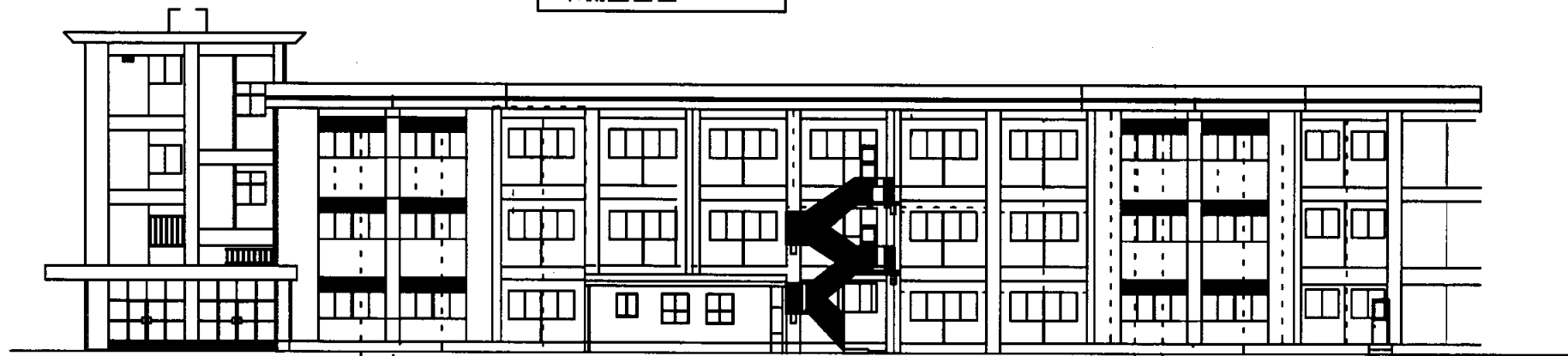

北側立面図（A棟）・・

池上中

業務名	市立追浜中学校ほか23校建築基準法第12条第2項及び第4項定期点検業務委託			級建築士登録第	号	課長	主査等	担当者	横須賀市 教育委員会 学校管理課
図面名称	A棟立面図	図番	縮尺	1/300	作図	平成	年	月	

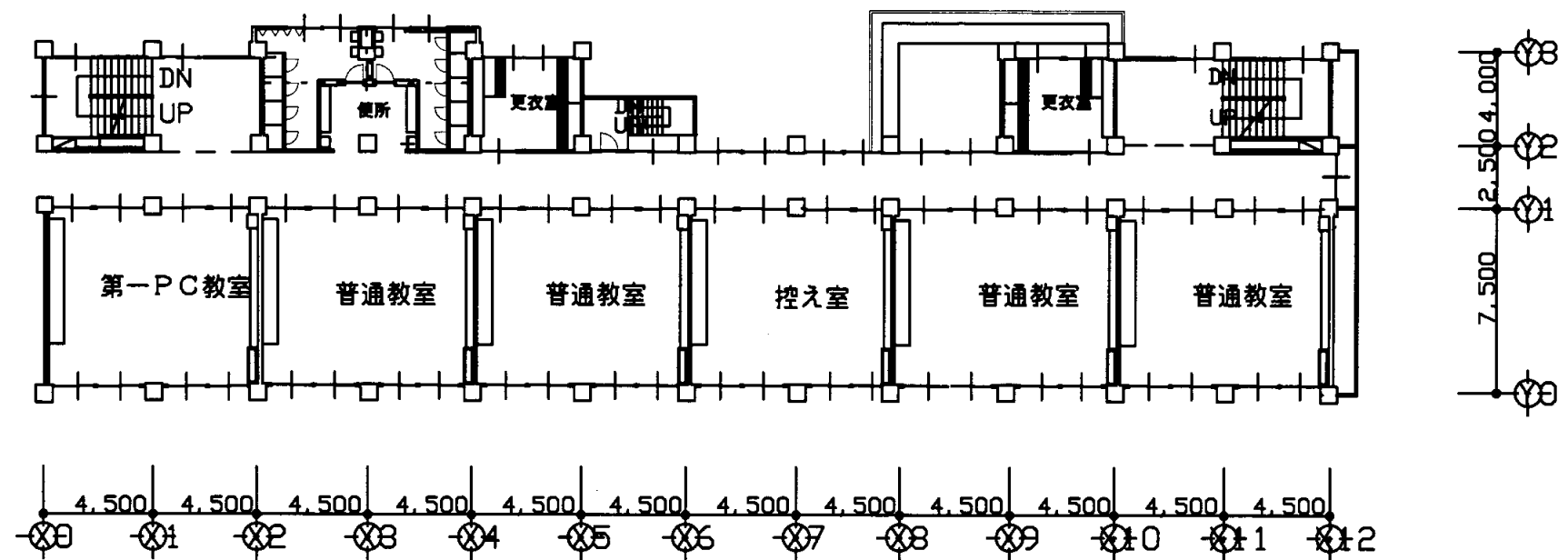

B棟2階平面図・・・

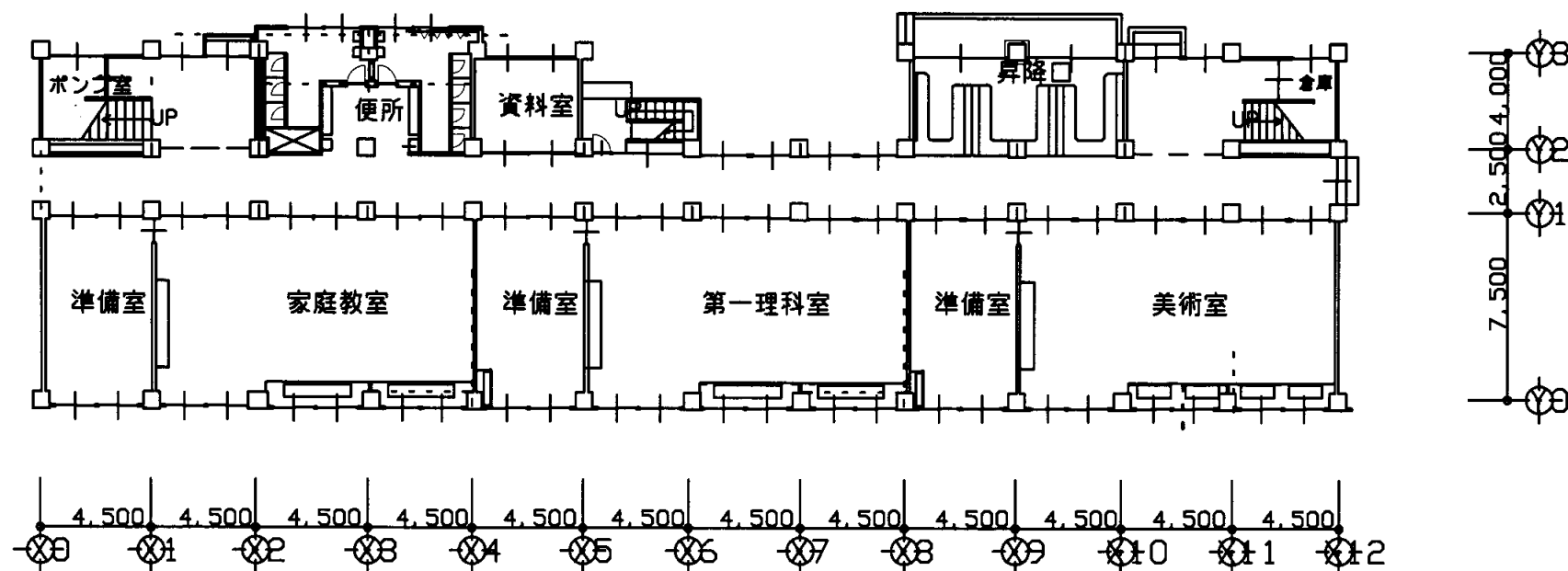

B棟1階平面図・・・

池上中

業務名	市立追浜中学校ほか23校建築基準法第12条第2項及び第4項定期点検業務委託			級建築士登録第	号	課長	主査等	担当者	横須賀市 教育委員会 学校管理課
図面名称	B棟1・2階平面図	図番	縮尺	1/300	作図	平成	年	月	

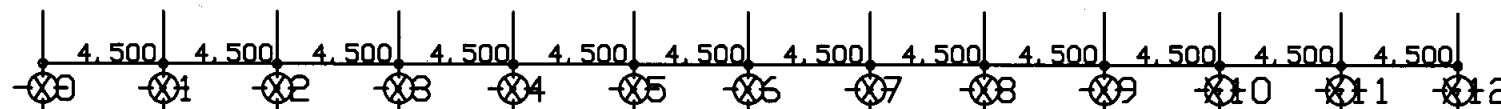
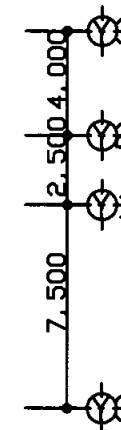
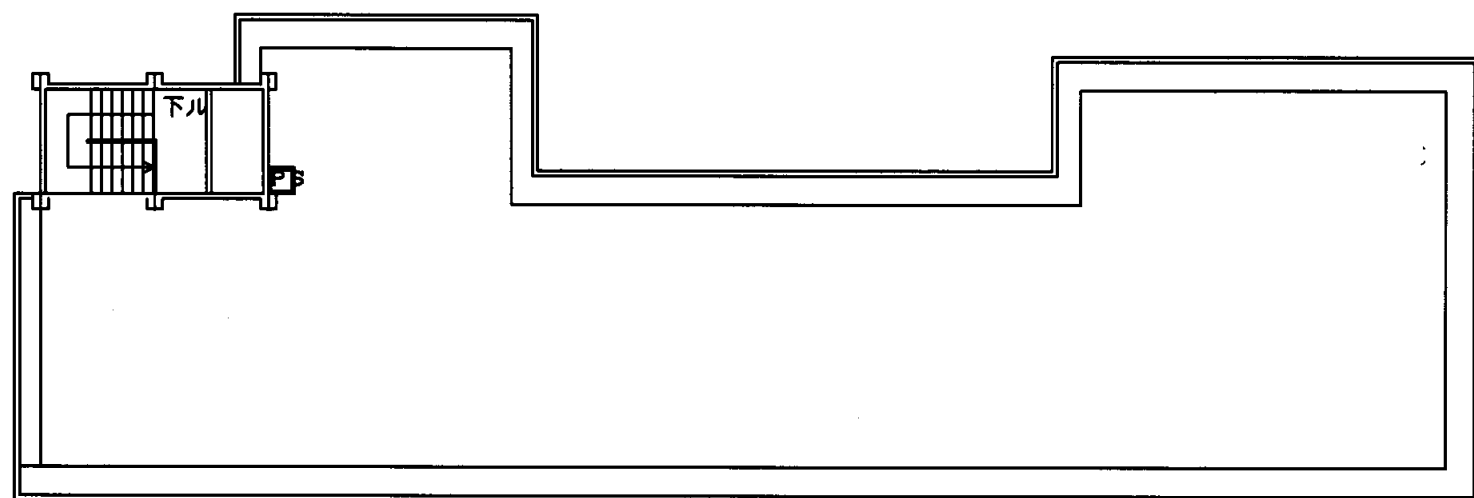

B棟R階平面図・・・

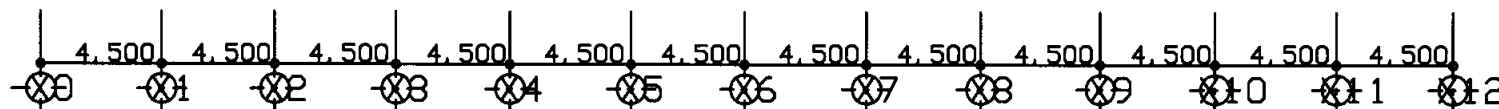
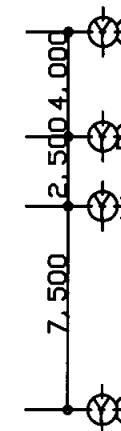
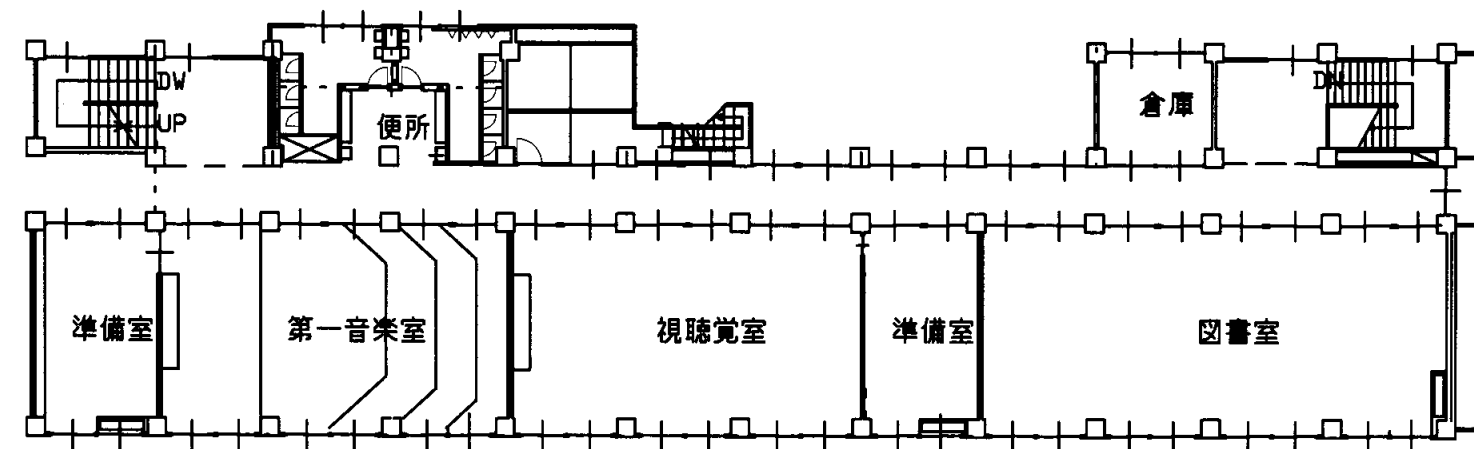

B棟3階平面図・・・

池上中

業務名	市立追浜中学校ほか23校建築基準法第12条第2項及び第4項定期点検業務委託			級建築士登録第	号	課長	主査等	担当者	横須賀市 教育委員会 学校管理課
図面名称	B棟3・R階平面図	図番	縮尺	1/300	作図	平成	年	月	

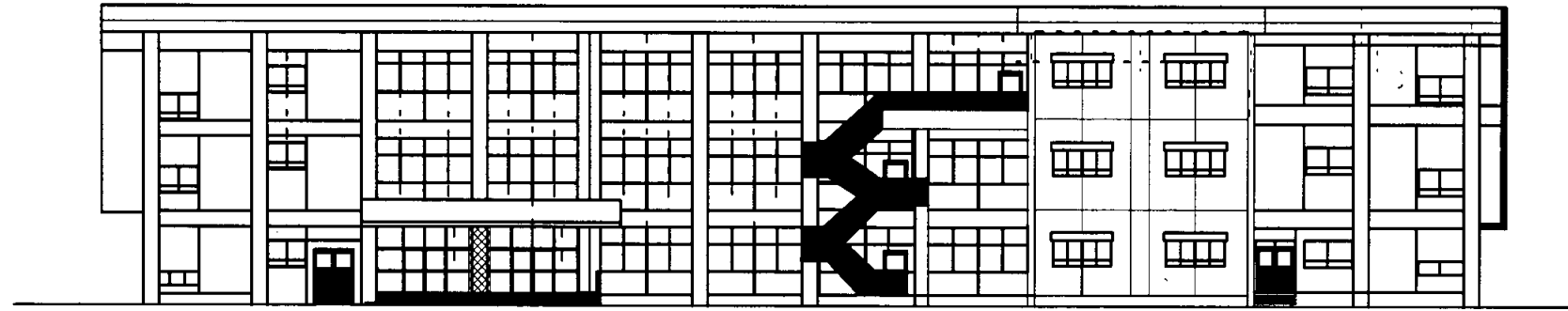

北側立面図（B棟）

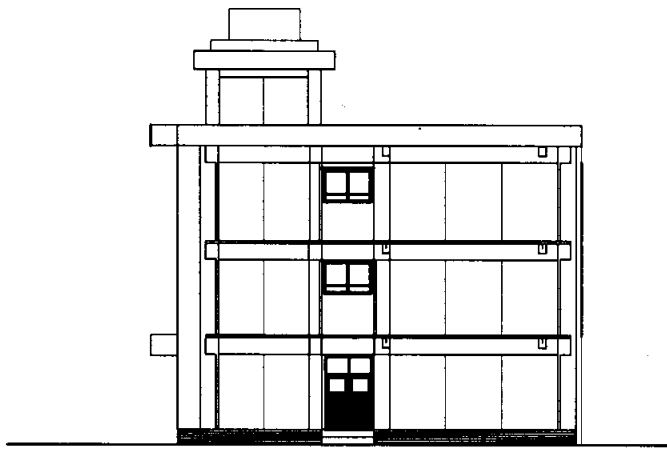

東側立面図

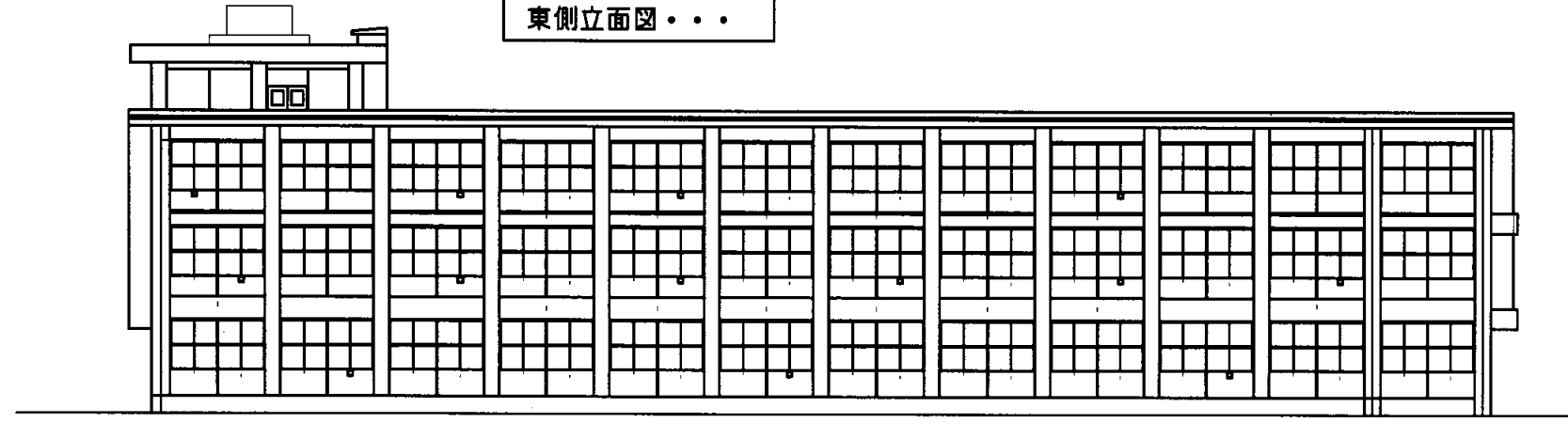

南側立面図（B棟）

池上中

業務名	市立追浜中学校ほか23校建築基準法第12条第2項及び第4項定期点検業務委託				級建築士登録第	号	課長	主査等	担当者	横須賀市 教育委員会 学校管理課
図面名称	B棟立面図	図番	縮尺	1/300	作図	平成 年 月 日				

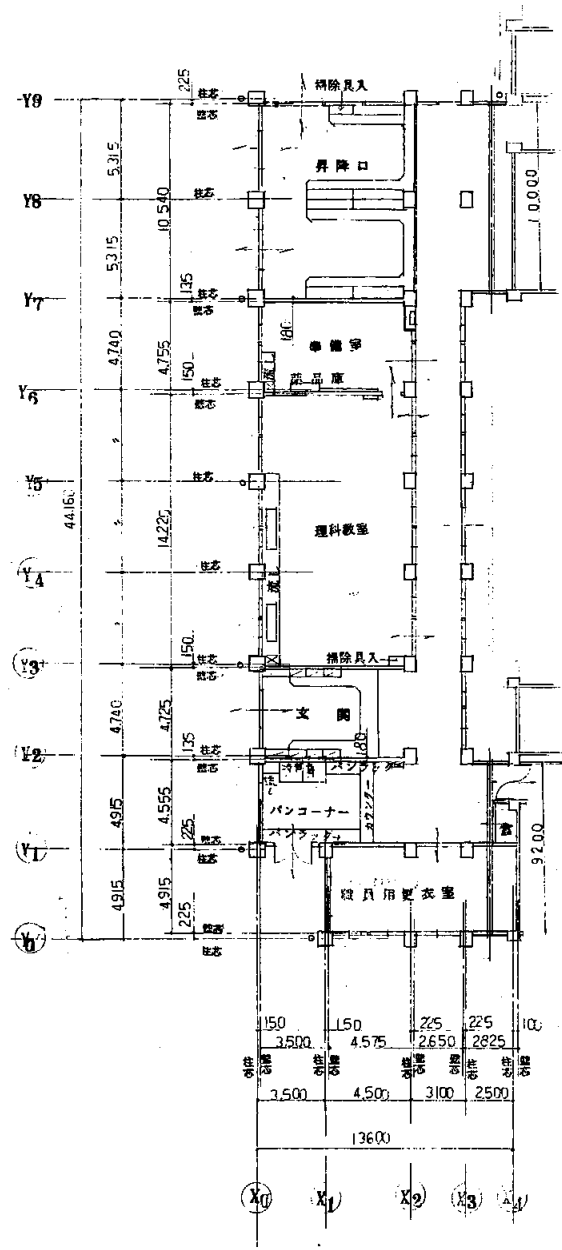

1階平面図 1:200

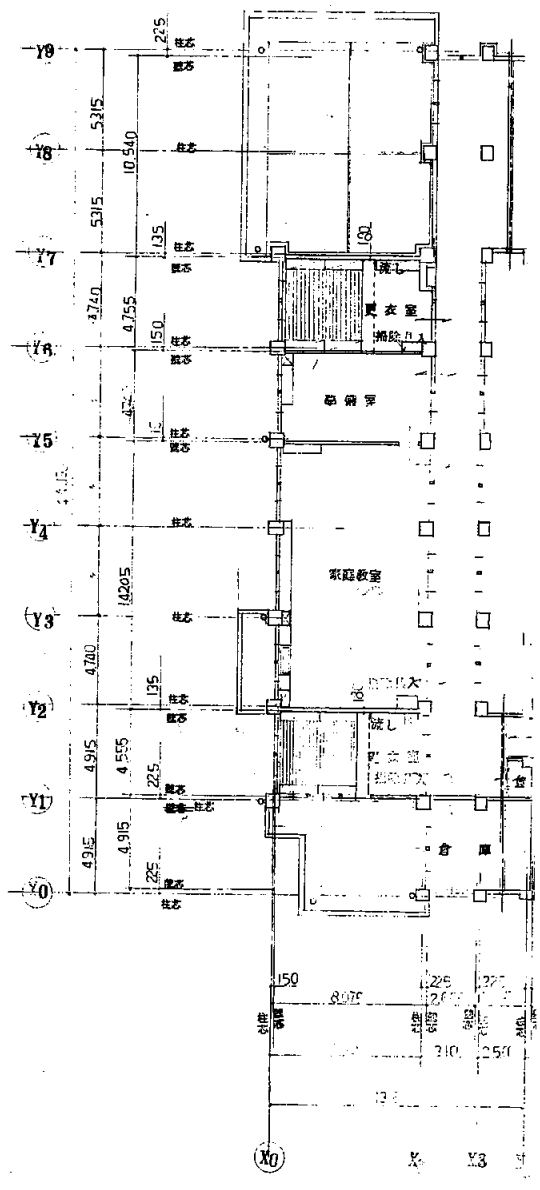

2階平面図 1:200

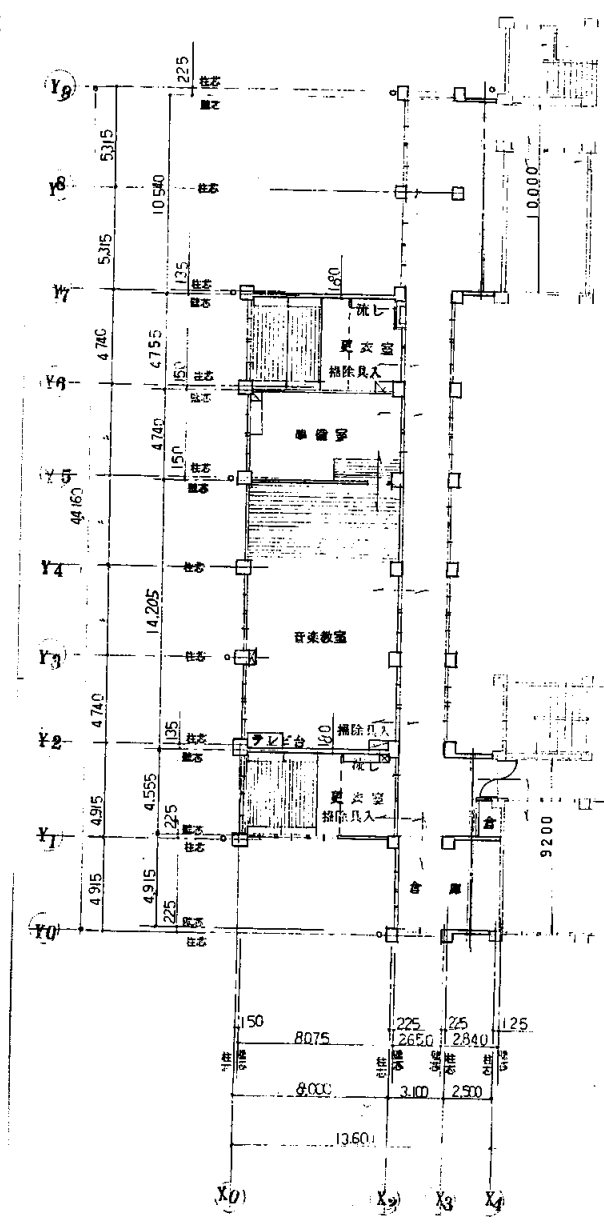

3階平面図 1:200

池上中

業務名	市立追浜中学校ほか23校建築基準法第12条第2項及び第4項定期点検業務委託				級建築士登録第	号	課長	主査等	担当者	横須賀市 教育委員会 学校管理課
図面名称	C棟 各階平面図	図番	縮尺	S 1:400	作図	平成 年 月 日				

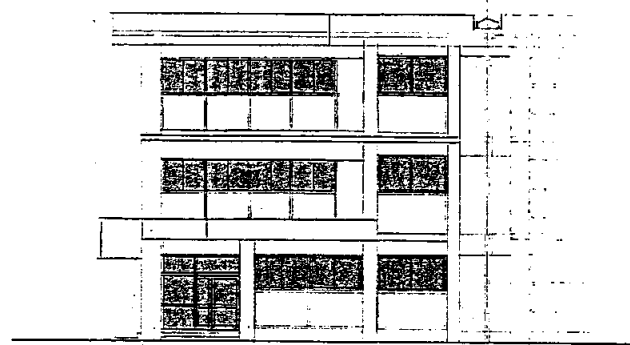

南立面図 1:200

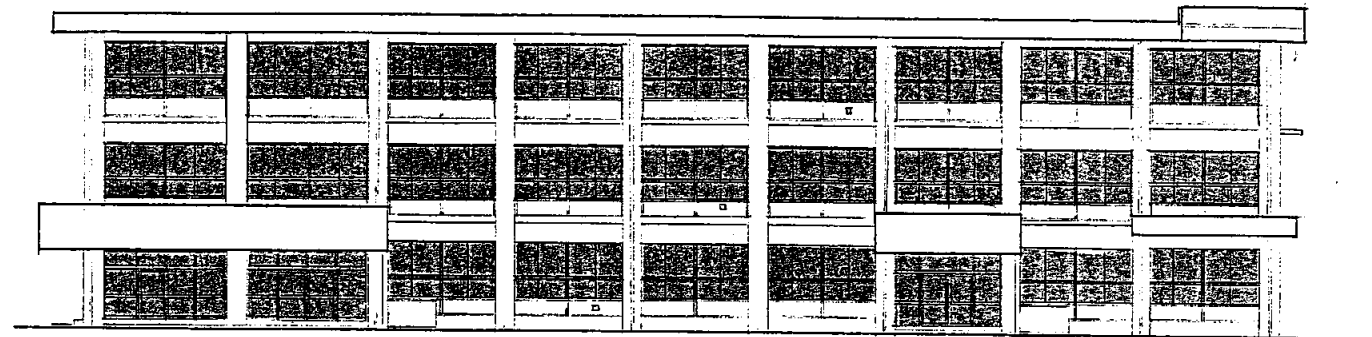

西立面図 1:200

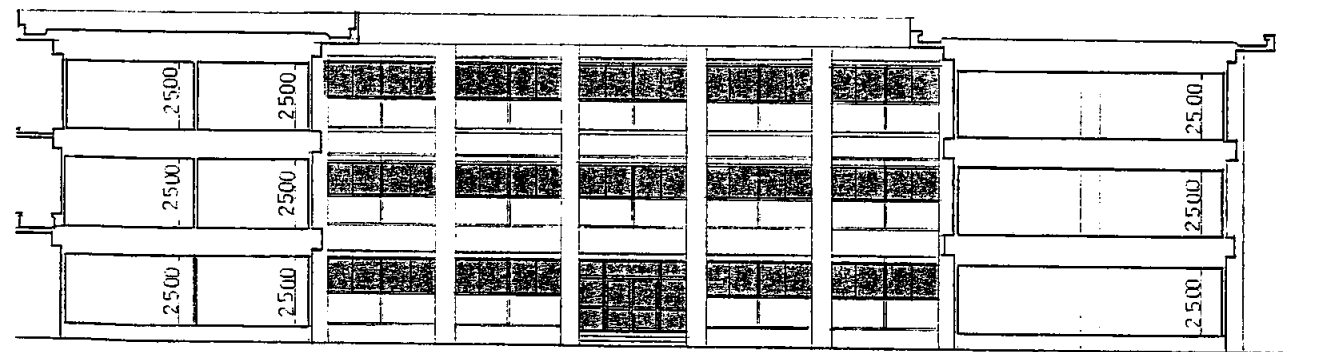

東立面図 1:200

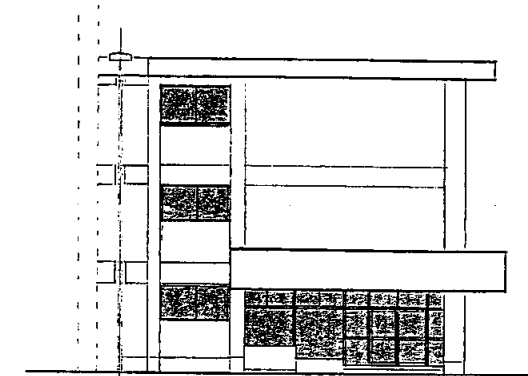

北立面図 1:200

池上中

業務名	市立追浜中学校ほか23校建築基準法第12条第2項及び第4項定期点検業務委託				級建築士登録第	号	課長	主査等	担当者	横須賀市 教育委員会 学校管理課
図面名称	C棟 立面図	図番	縮尺	S 1:200	作図	平成 年 月 日				

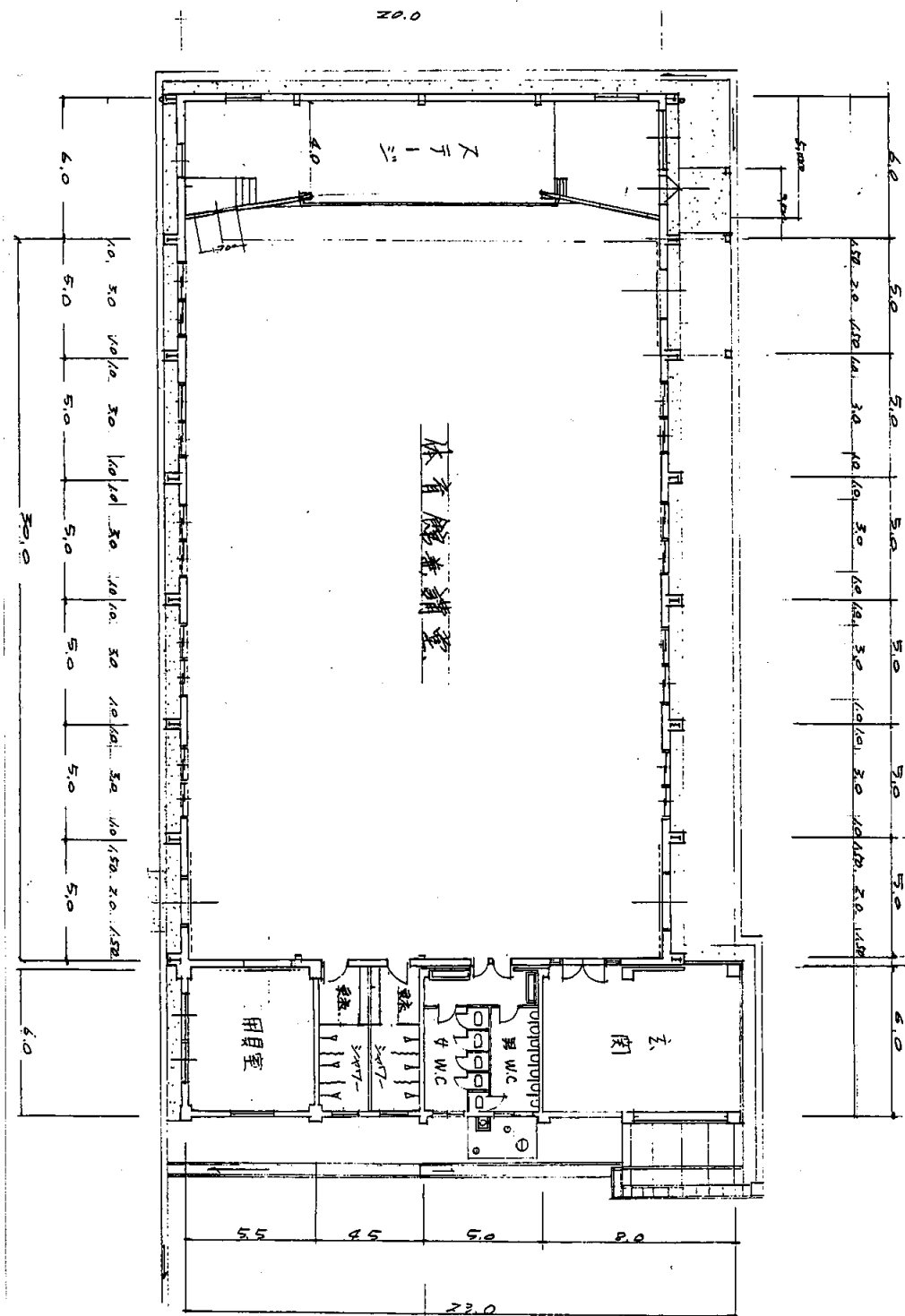

1階平面図 S 1:200

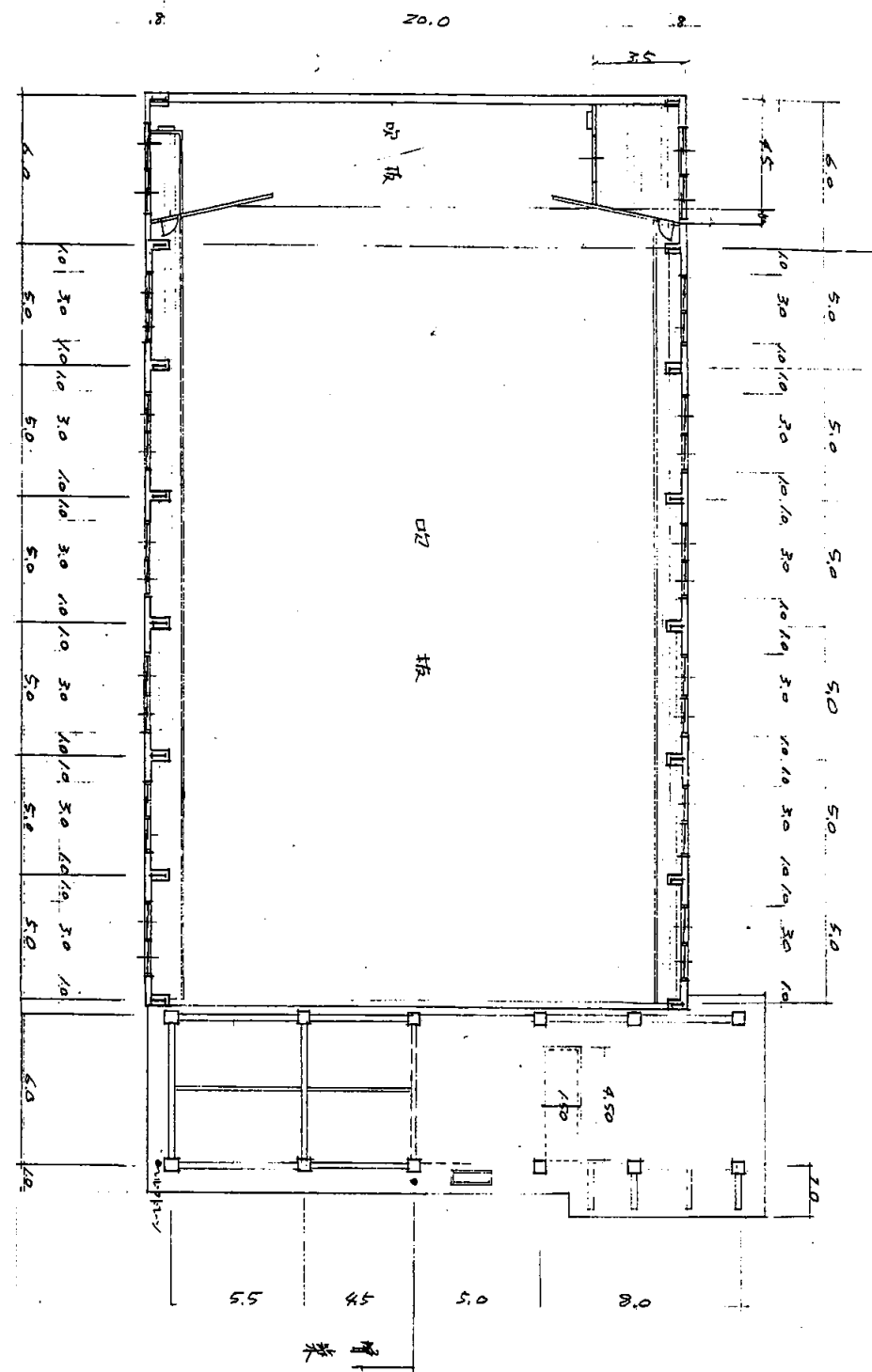

2階平面図 S 1:200

池上中

業務名	市立追浜中学校ほか23校建築基準法第12条第2項及び第4項定期点検業務委託			級建築士登録第	号	課長	主査等	担当者	横須賀市 教育委員会 学校管理課
図面名称	体育館 平面図	図番	縮尺	S 1:200	作図	平成	年	月	

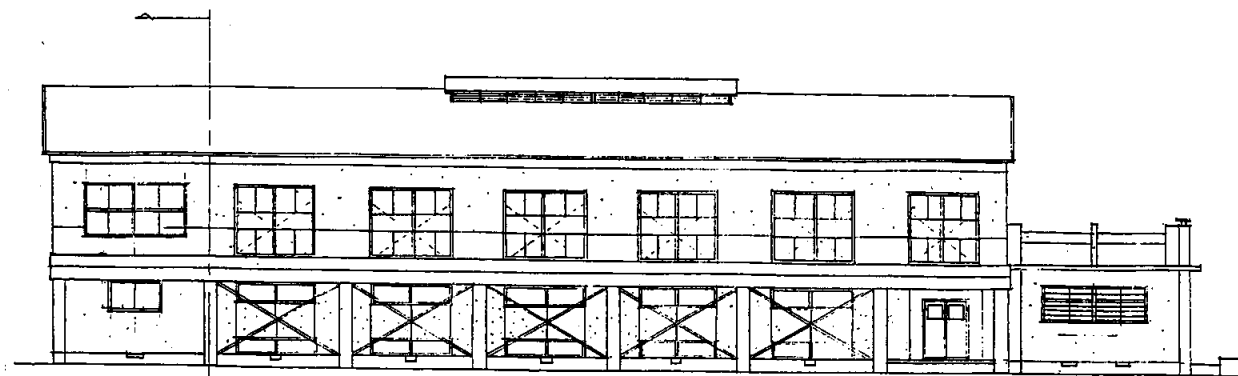

北側立面図 1/200

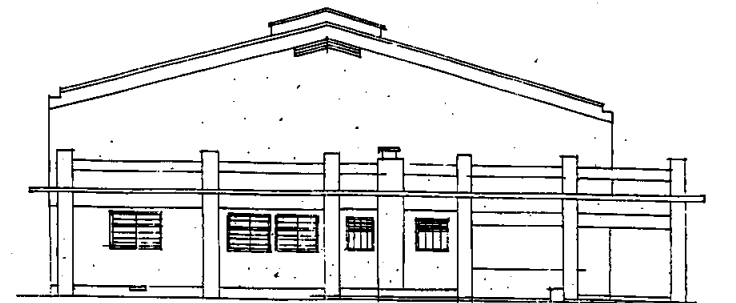

西側立面図 1/200

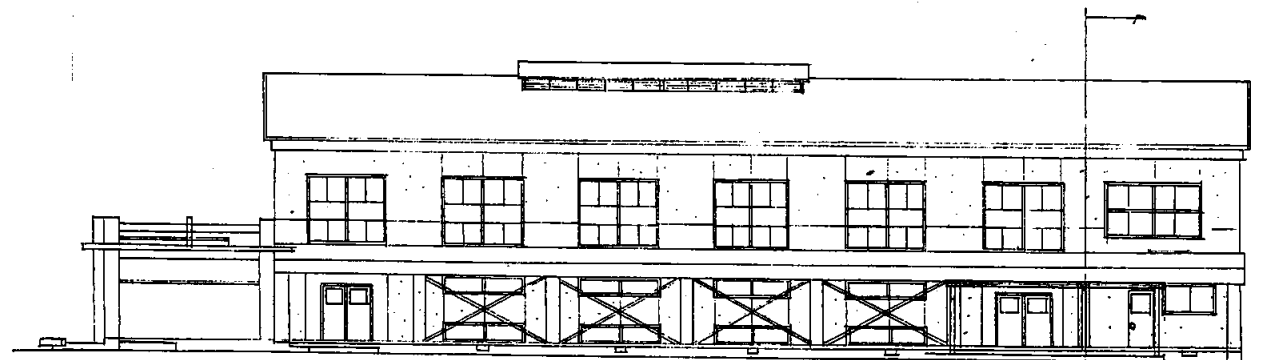

南側立面図 1/200

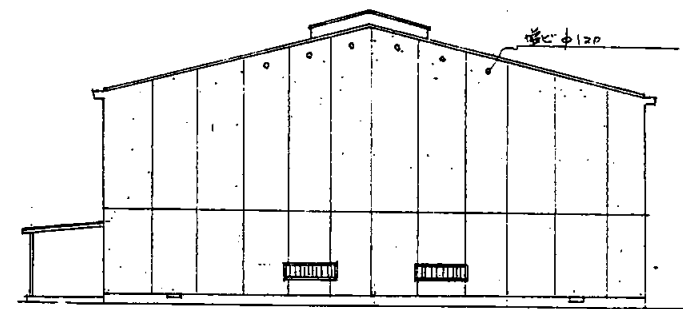

東側立面図 1/200

池上中

業務名	市立追浜中学校ほか23校建築基準法第12条第2項及び第4項定期点検業務委託				級建築士登録第	号	課長	主査等	担当者	横須賀市 教育委員会 学校管理課
図面名称	体育館 立面図	図番	縮尺	S 1:200	作図	平成 年 月 日				

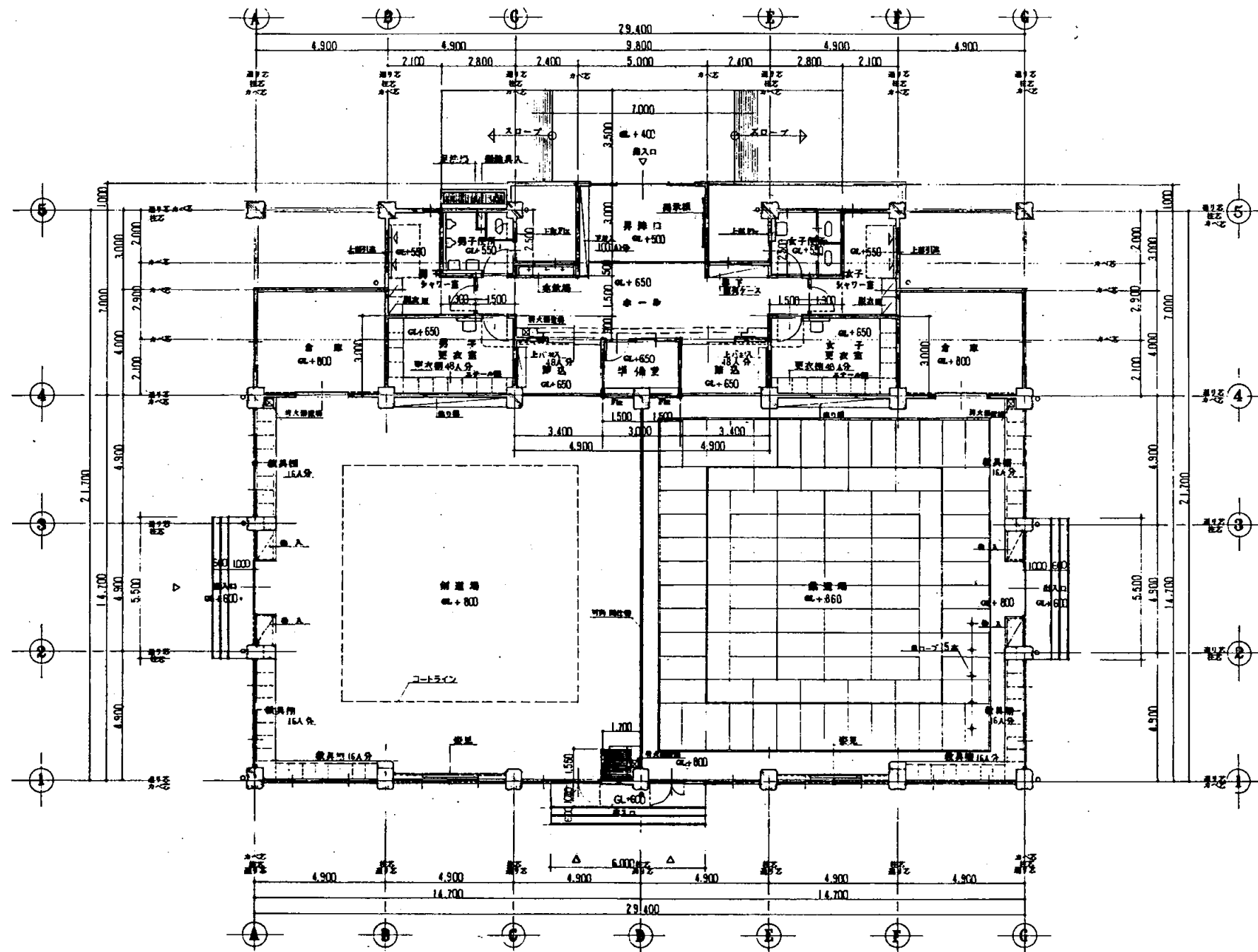

1階平面図 S 1:200

建築面積 628.48 m²

池上中

業務名	市立追浜中学校ほか23校建築基準法第12条第2項及び第4項定期点検業務委託				級建築士登録第	号	課長	主査	担当者	横須賀市 教育委員会 学校管理課
図面名称	武道場平面図	図番	縮尺	作図	平成	年	月	日		

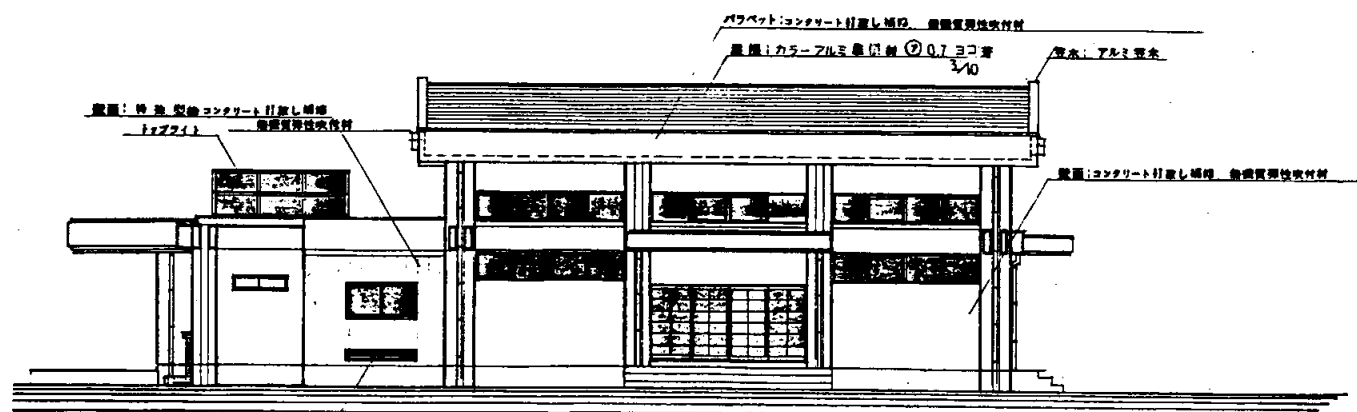

南側立面図 S 1:200

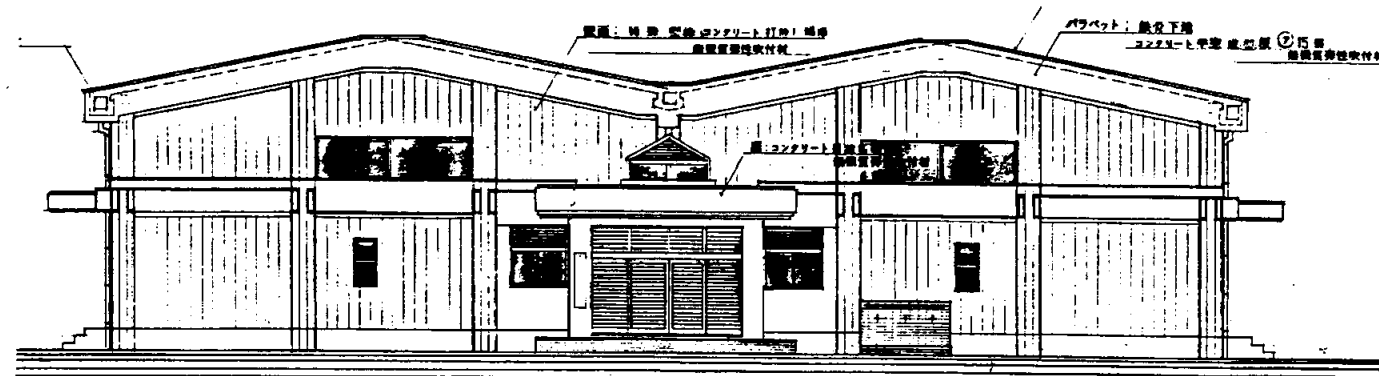

西側立面図 S 1:200

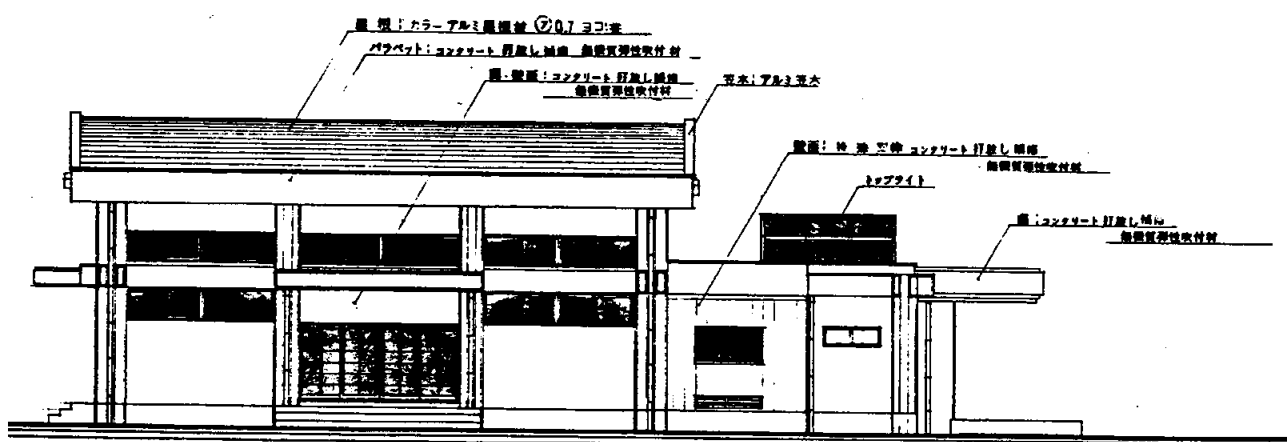

北側立面図 S 1:200

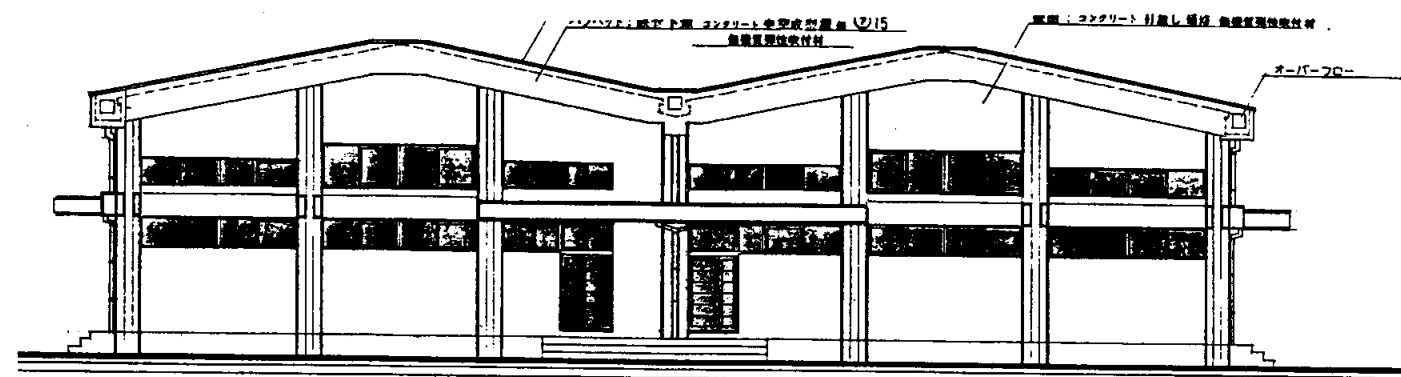

東側立面図 S 1:200

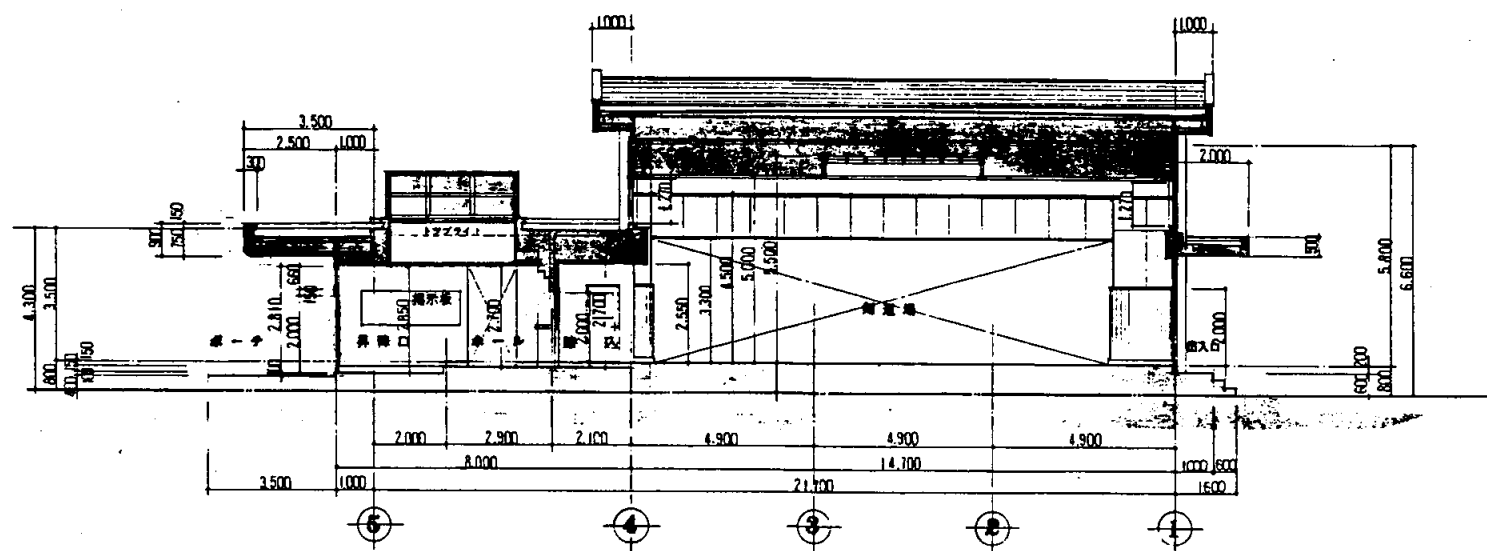

断面図 S 1:200

池上中

業務名	市立追浜中学校ほか23校建築基準法第12条第2項及び第4項定期点検業務委託				級建築士登録第	号	課長	主査	担当者	横須賀市 教育委員会 学校管理課
図面名称	武道場立面図	図番	縮尺	作図	平成	年 月 日				

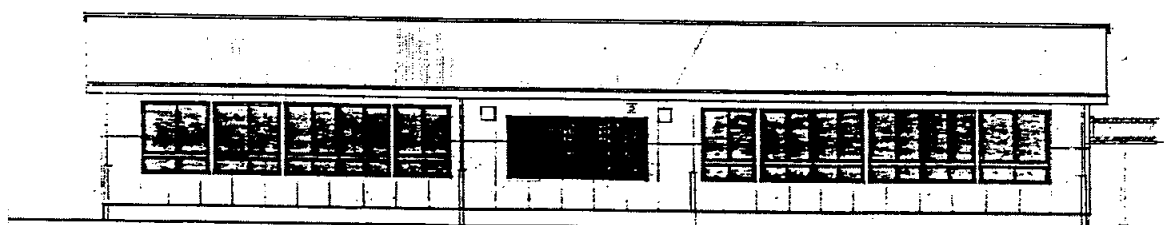
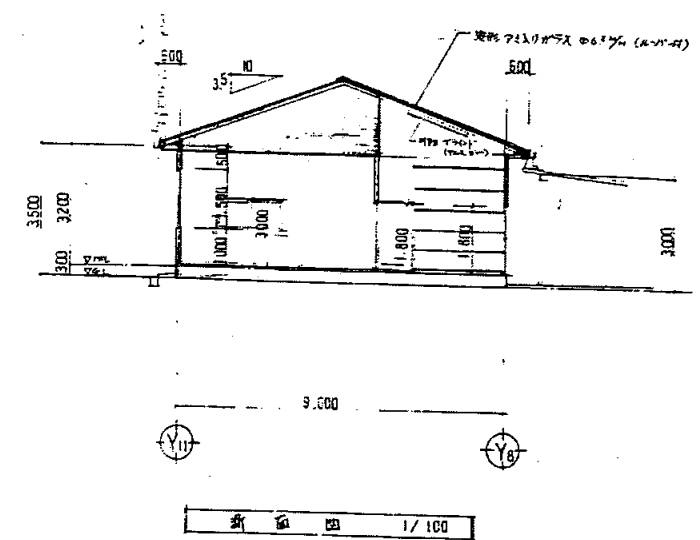
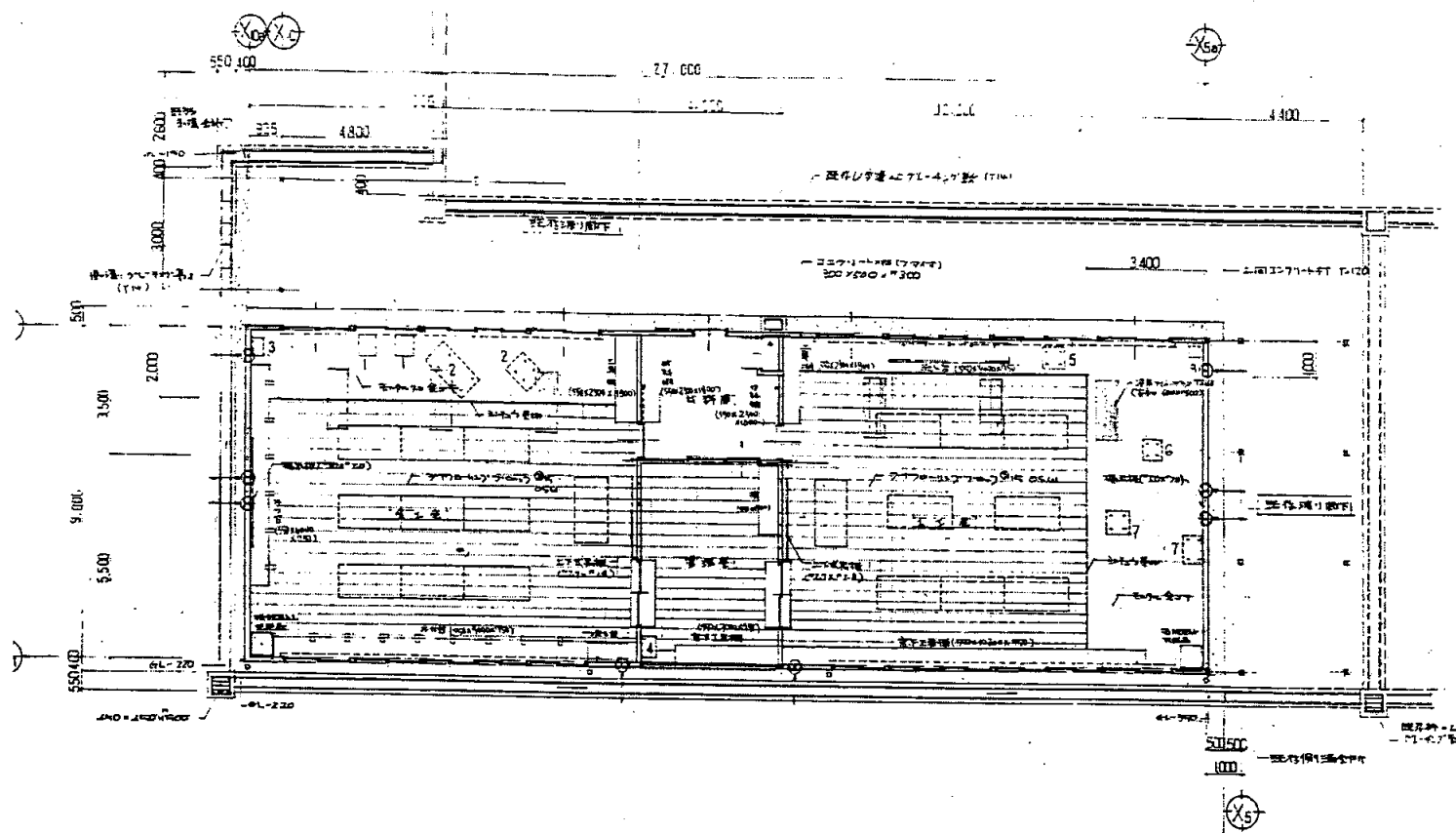

前側立面図 1/100

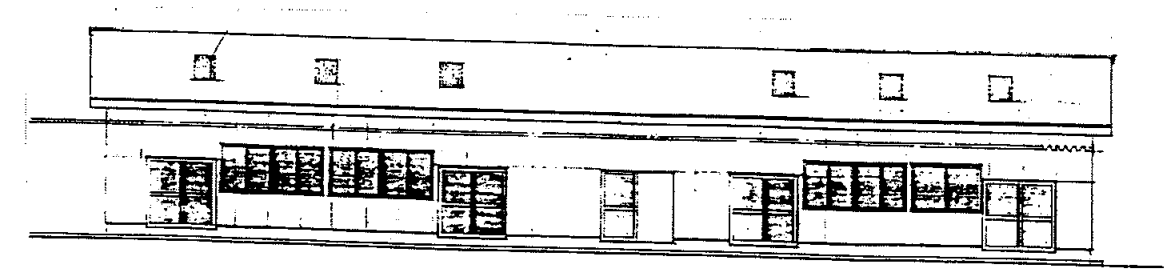

北側立面図 1/100

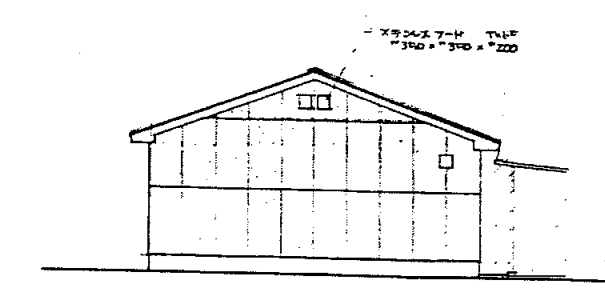

東側立面図 1/100

業務名	市立追浜中学校ほか23校建築基準法第12条第2項及び第4項定期点検業務委託				級建築士登録第		号	課長	主査	担当者	横須賀市 教育委員会 学校管理課
図面名称	技術科教室 共通図	図番	縮尺	1:200	作図	平成	年	月	日		

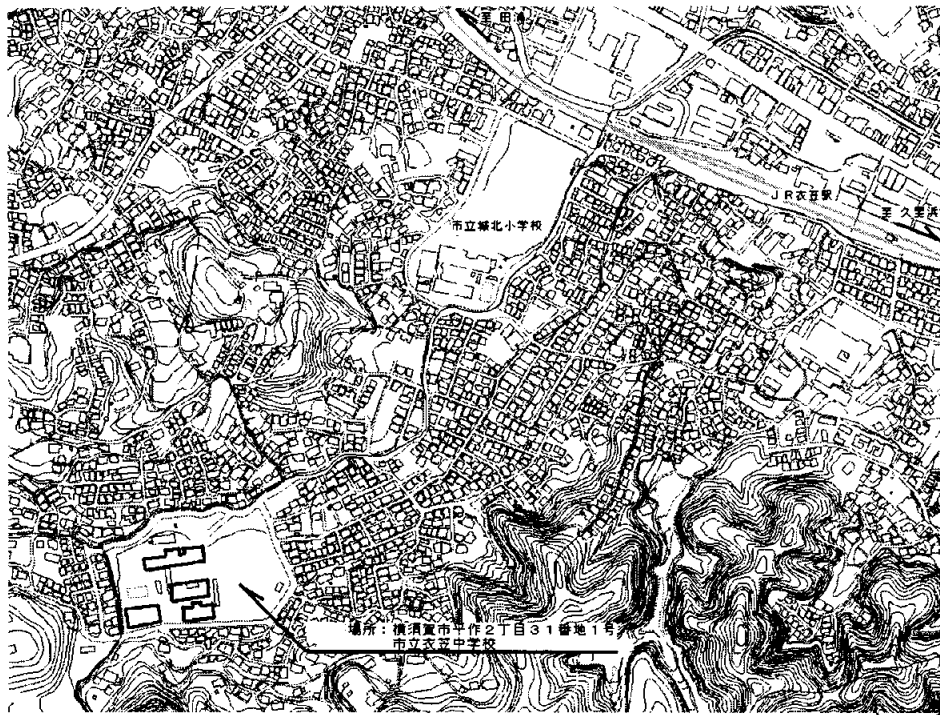

案内図

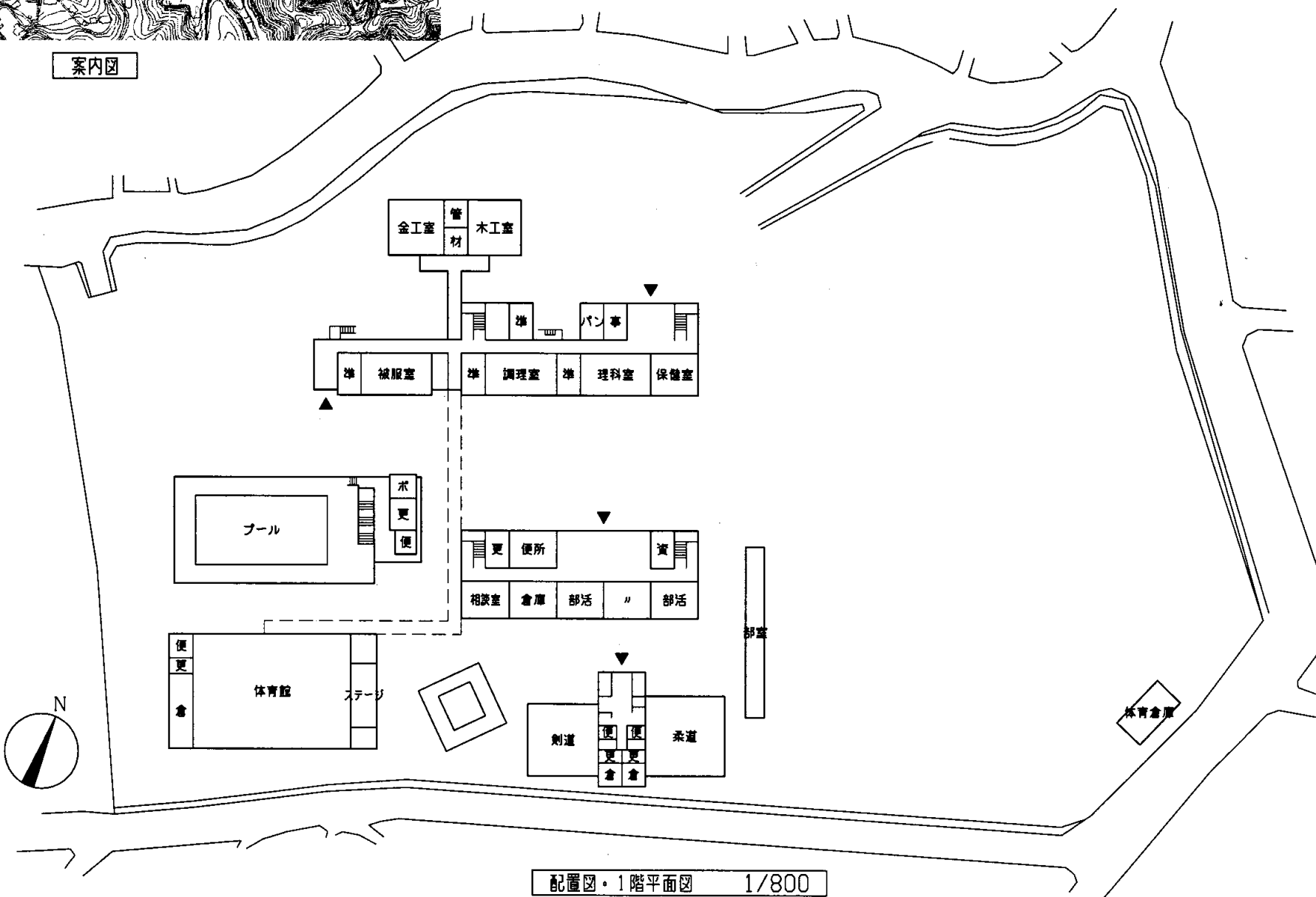

配置図・1階平面図 1/800

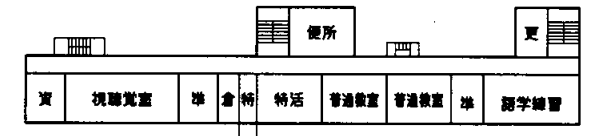

4階平面図 1/800



3階平面図 1/800

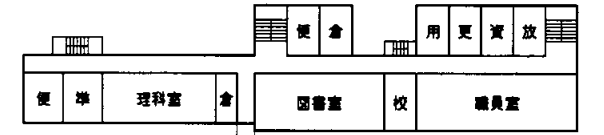

2階平面図 1/800

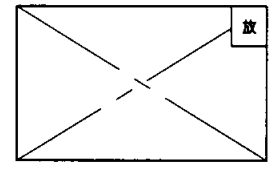

衣笠中

業務名	市立追浜中学校ほか23校建築基準法第12条第2項及び第4項定期点検業務委託				級建築士登録第	号	課長	主査	担当者	横須賀市 教育委員会 学校管理課
図面名称	案内図・配置図	図番	縮尺	1/800	作図	平成 年 月 日				

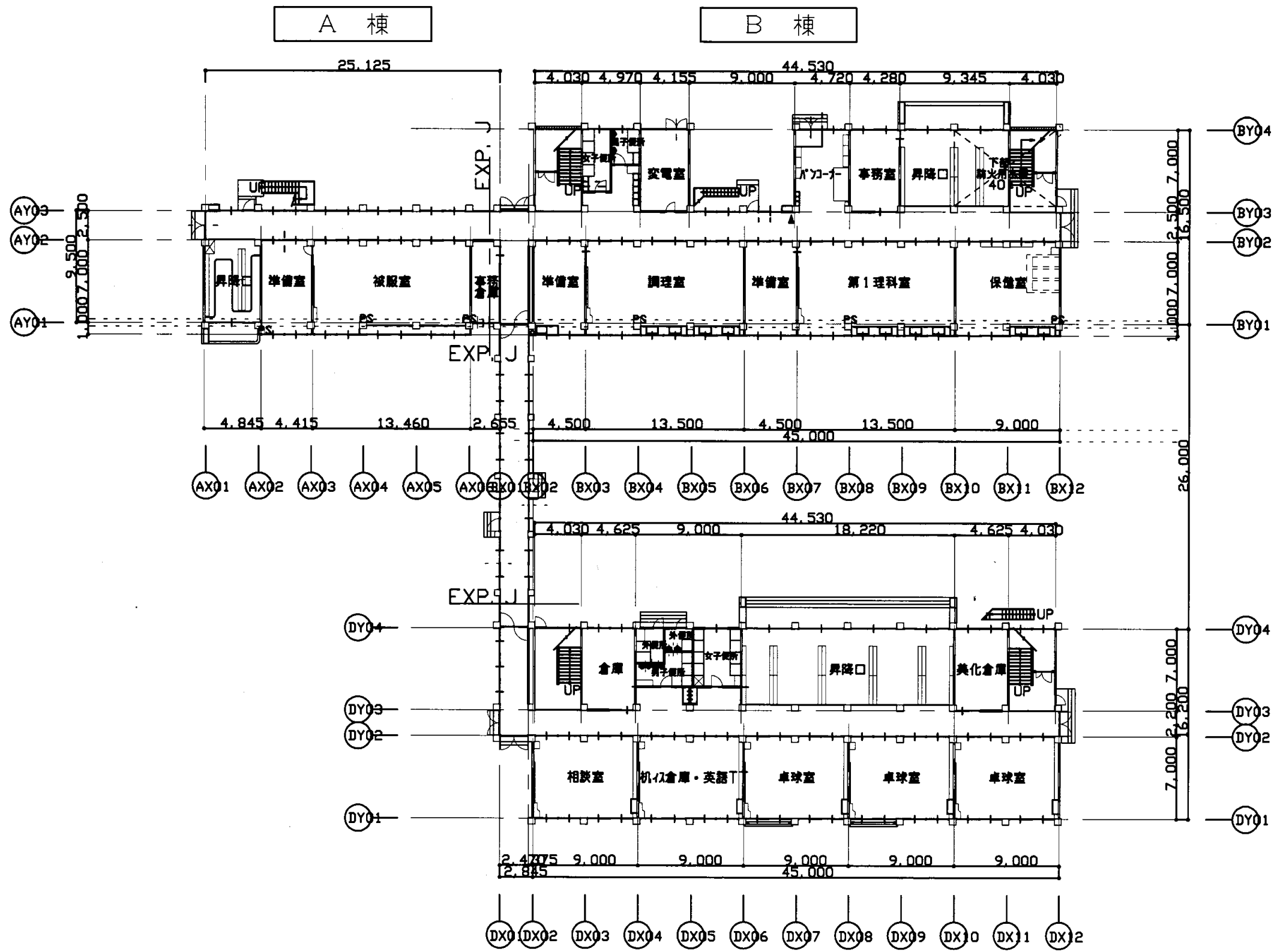

1階平面図 S 1:400

衣笠中

業務名	市立追浜中学校ほか23校建築基準法第12条第2項及び第4項定期点検業務委託				級建築士登録第	号	課長	主査等	担当者	横須賀市 教育委員会 学校管理課
図面名称	1階平面図	図番	縮尺	作図	平成	年	月	日		

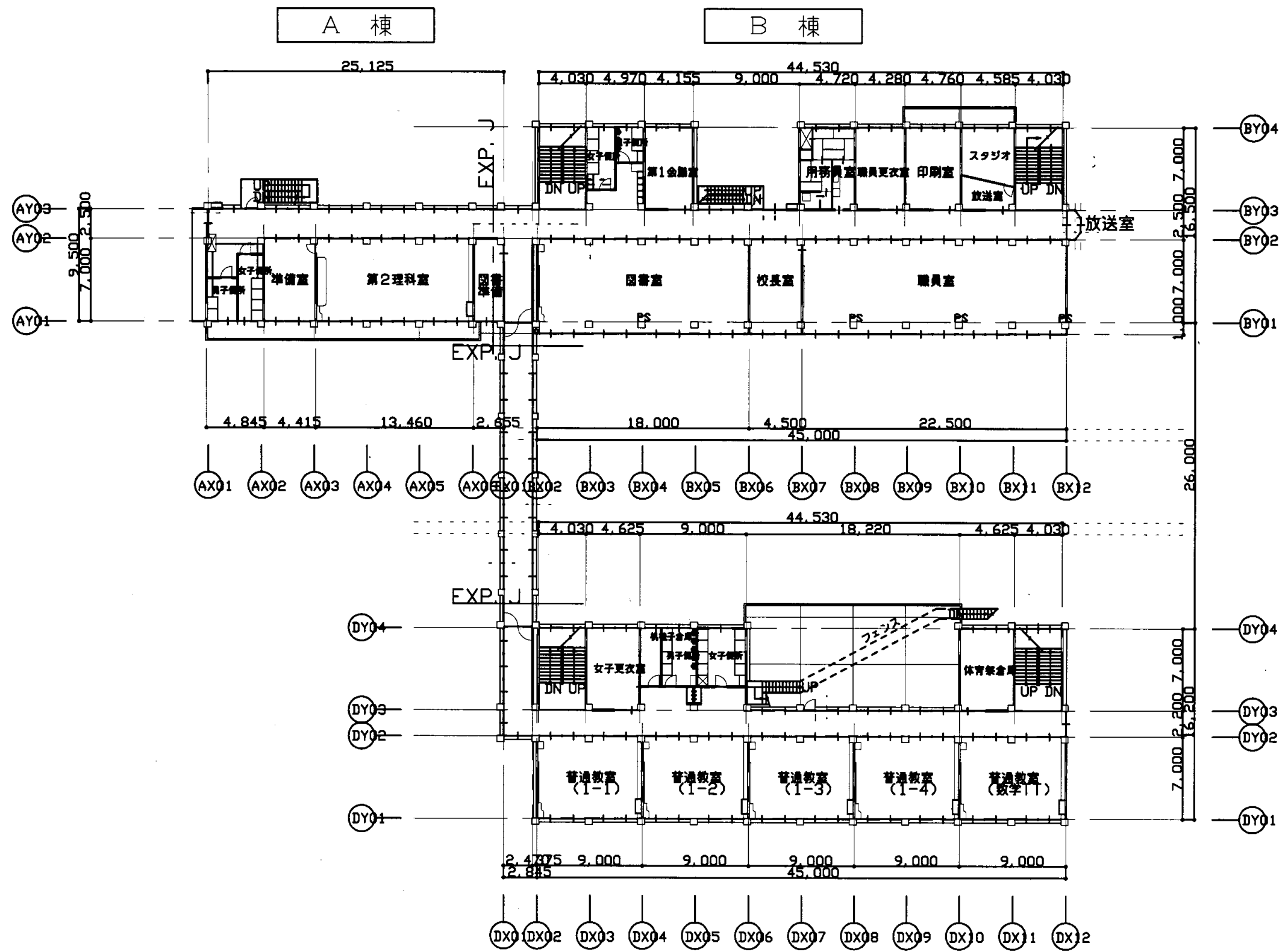

2階平面図 S 1: 400

衣笠中

業務名	市立追浜中学校ほか23校建築基準法第12条第2項及び第4項定期点検業務委託			級建築士登録第	号	課長	主査等	担当者	横須賀市 教育委員会 学校管理課
図面名称	2階平面図	図番	縮尺	作図	平成 年 月 日				

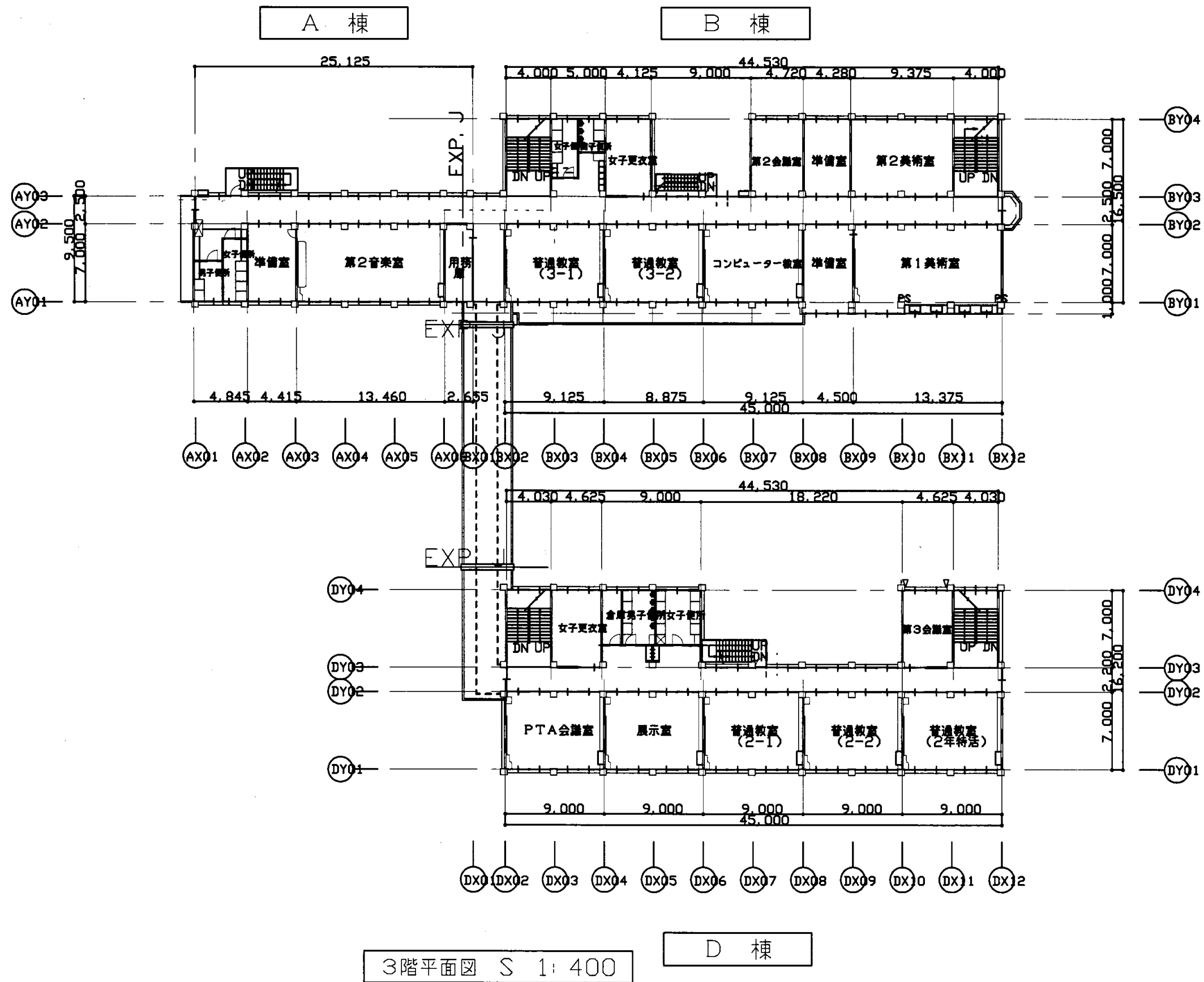

3階平面図 S 1: 400

衣笠中

業務名	市立追浜中学校ほか23校建築基準法第12条第2項及び第4項定期点検業務委託				級建築士登録第	号	課長	主査等	担当者	横須賀市 教育委員会 学校管理課
図面名称	3階平面図	図番	縮尺	作図	平成	年	月	日		

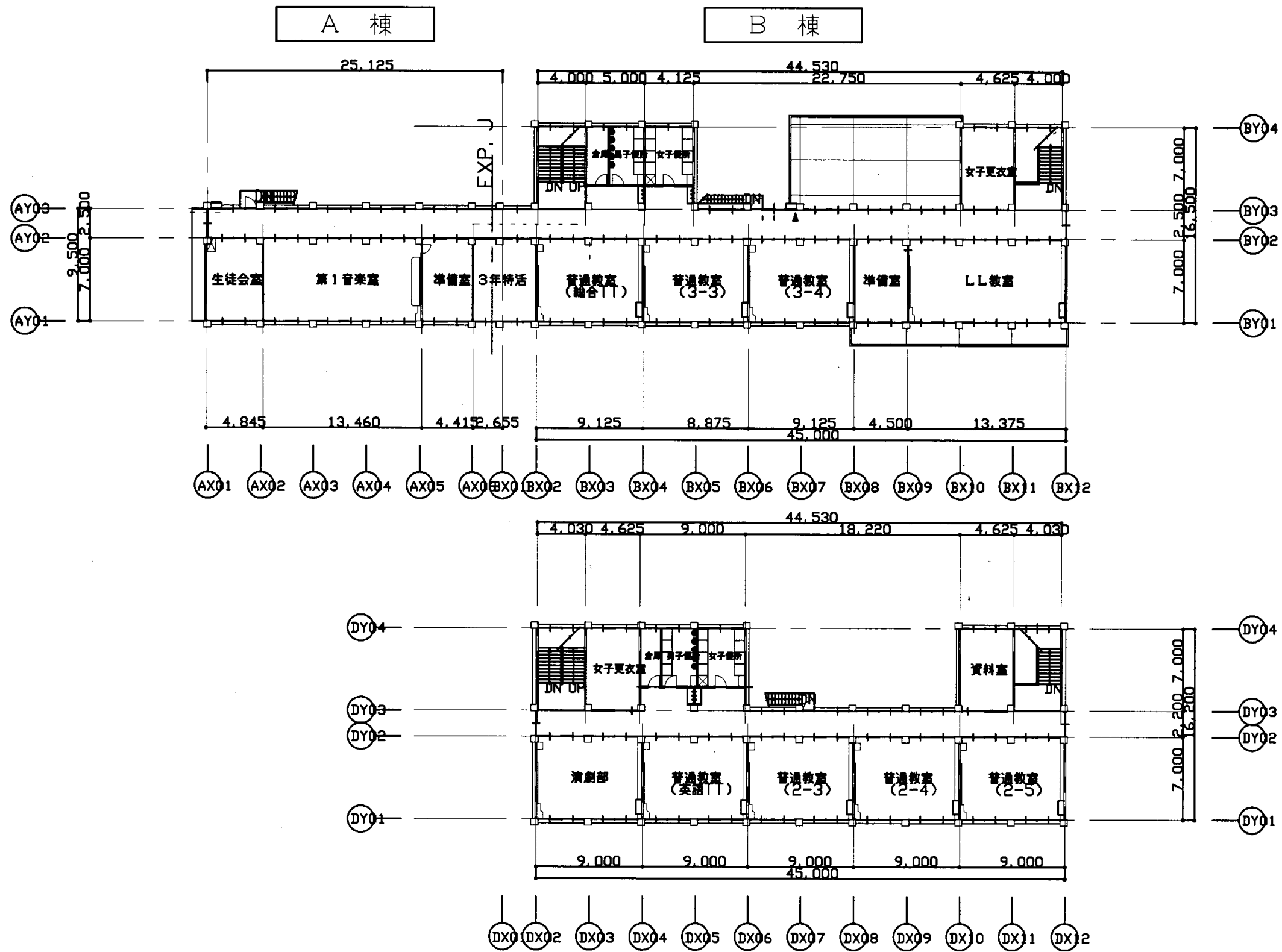

4階平面図 S 1: 400

D 棟

衣笠中

業務名	市立追浜中学校ほか23校建築基準法第12条第2項及び第4項定期点検業務委託			級建築士登録第	号	課長	主査等	担当者	横須賀市 教育委員会 学校管理課
図面名称	4階平面図	図番	縮尺	作図	平成 年 月 日				

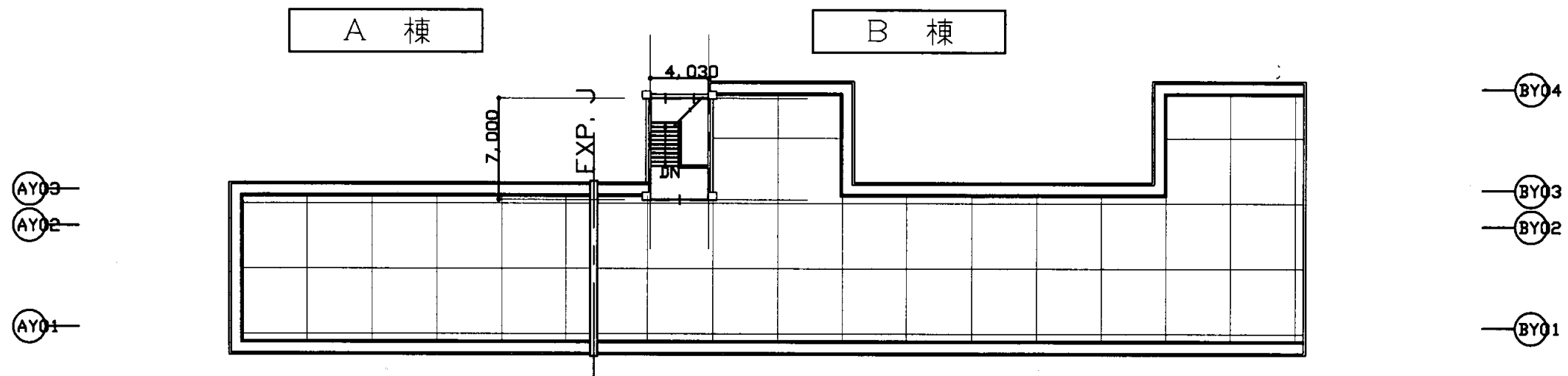

AX01 AX02 AX03 AX04 AX05 AX06 BX01 BX02 BX03 BX04 BX05 BX06 BX07 BX08 BX09 BX10 BX11 BX12

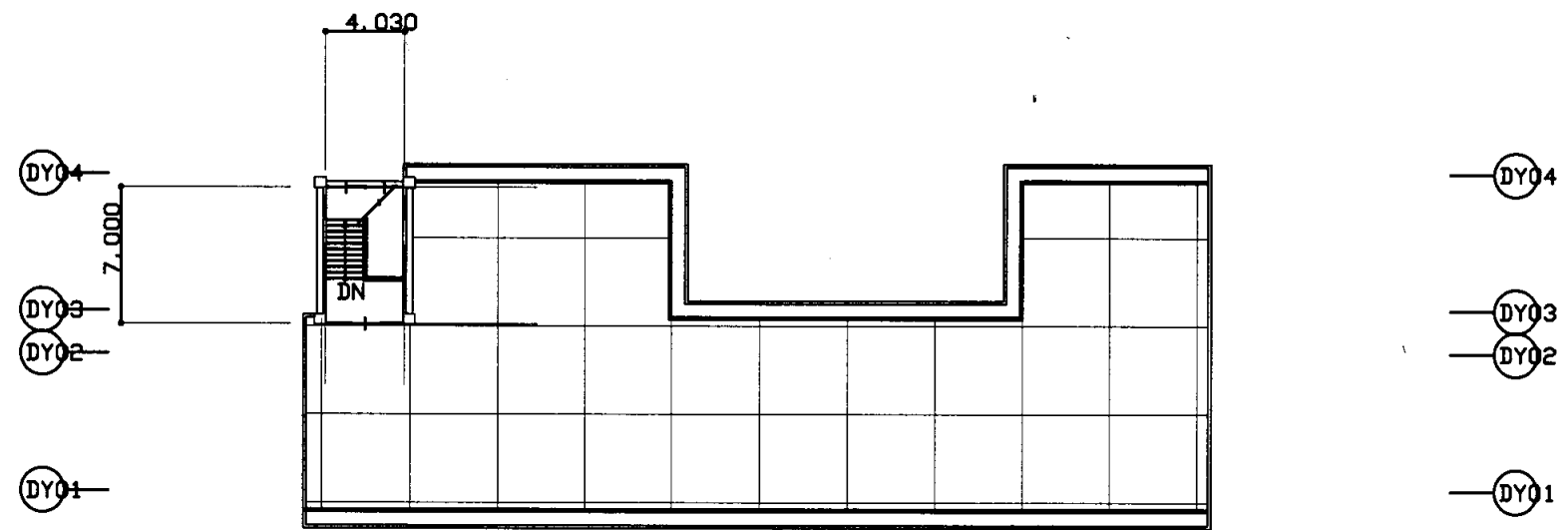

DX01 DX02 DX03 DX04 DX05 DX06 DX07 DX08 DX09 DX10 DX11 DX12

屋階平面図 S 1: 400 D 棟

衣笠中

業務名	市立追浜中学校ほか23校建築基準法第12条第2項及び第4項定期点検業務委託				級建築士登録第	号	課長	主査等	担当者	横須賀市 教育委員会 学校管理課
図面名称	屋階平面図	図番	縮尺	作図	平成	年	月	日		



B棟北側立面図 S 1: 400

A棟北側立面図 S 1: 400

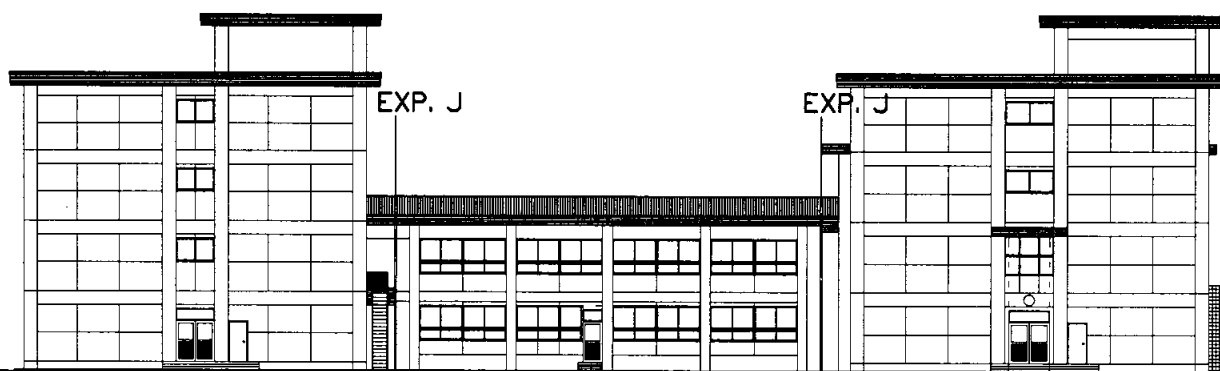

D棟東側立面図 S 1: 400

B棟東側立面図 S 1: 400

衣笠中

業務名	市立追浜中学校ほか23校建築基準法第12条第2項及び第4項定期点検業務委託			級建築士登録第	号	課長	主査等	担当者	横須賀市 教育委員会 学校管理課
図面名称	立面図	図番	縮尺	作図	平成 年 月 日				

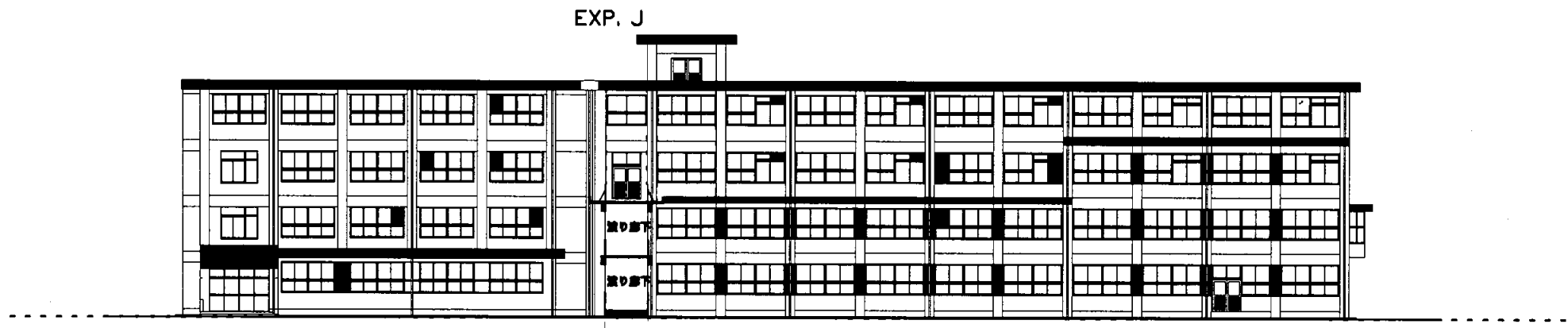

A棟南側立面図 S 1: 400

B棟南側立面図 S 1: 400

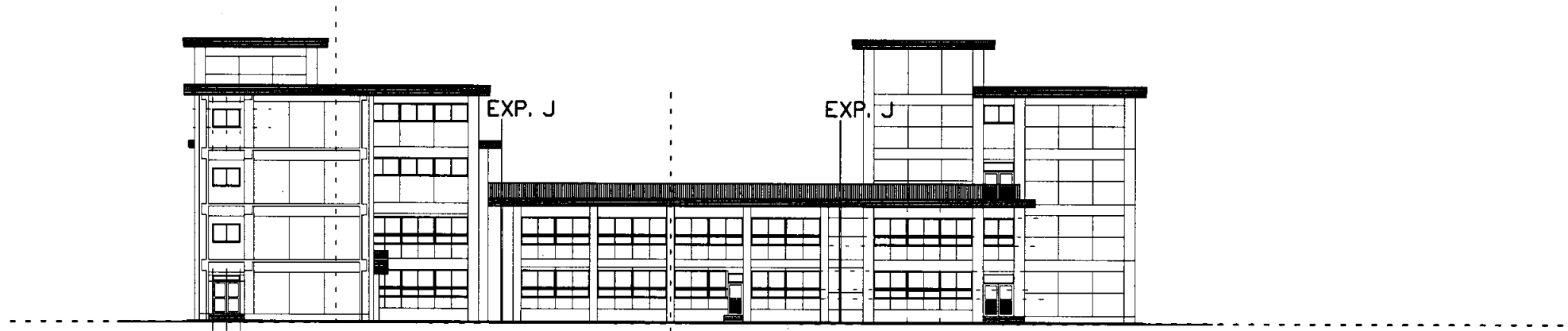

A棟西側立面図 S 1: 400

D棟西側立面図 S 1: 400

衣笠中

業務名	市立追浜中学校ほか23校建築基準法第12条第2項及び第4項定期点検業務委託			級建築士登録第	号	課長	主査等	担当者	横須賀市 教育委員会 学校管理課
図面名称	立面図	図番	縮尺	作図	平成 年 月 日				

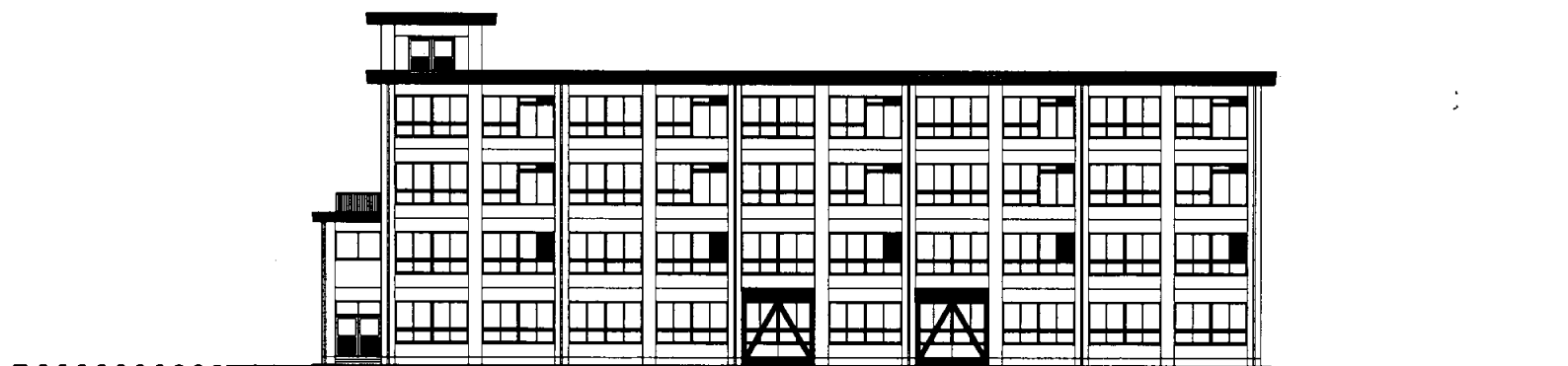

D棟南側立面図 S 1: 400

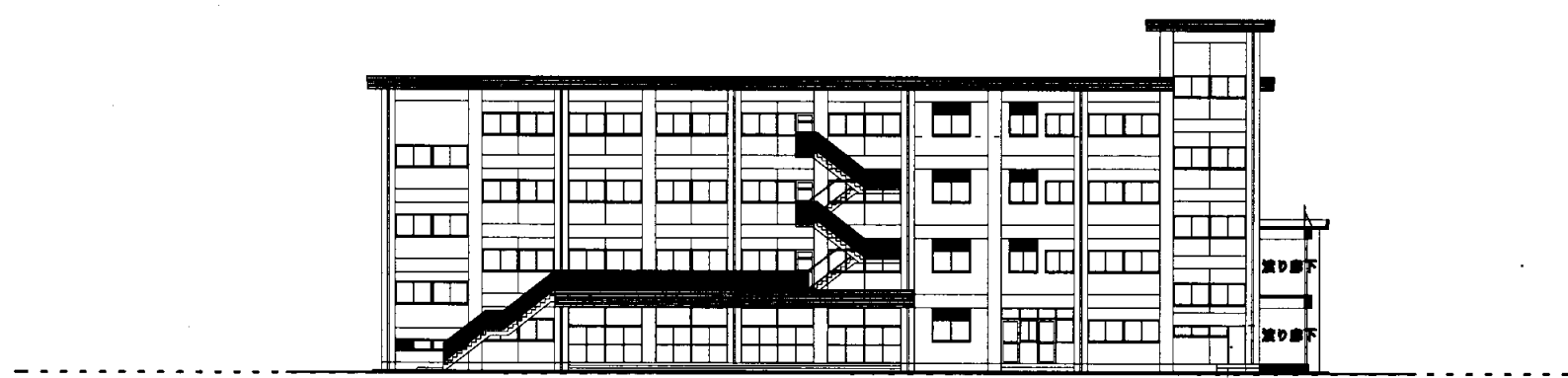

D棟北側立面図 S 1: 400

衣笠中

業務名	市立追浜中学校ほか23校建築基準法第12条第2項及び第4項定期点検業務委託				級建築士登録第	号	課長	主査等	担当者	横須賀市 教育委員会 学校管理課
図面名称	立面図	図番	縮尺	作図	平成	年	月	日		

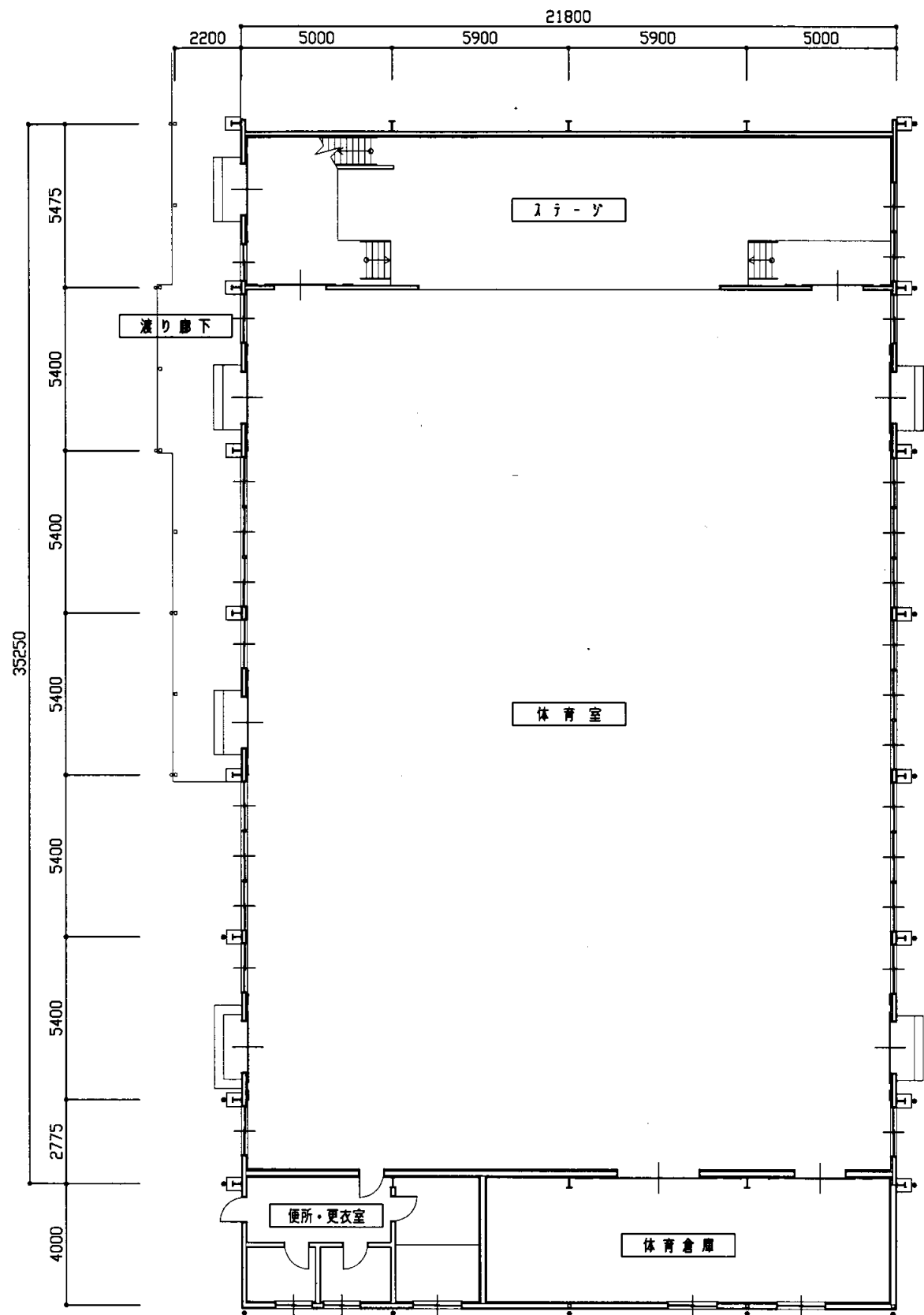

1階平面図 1:150

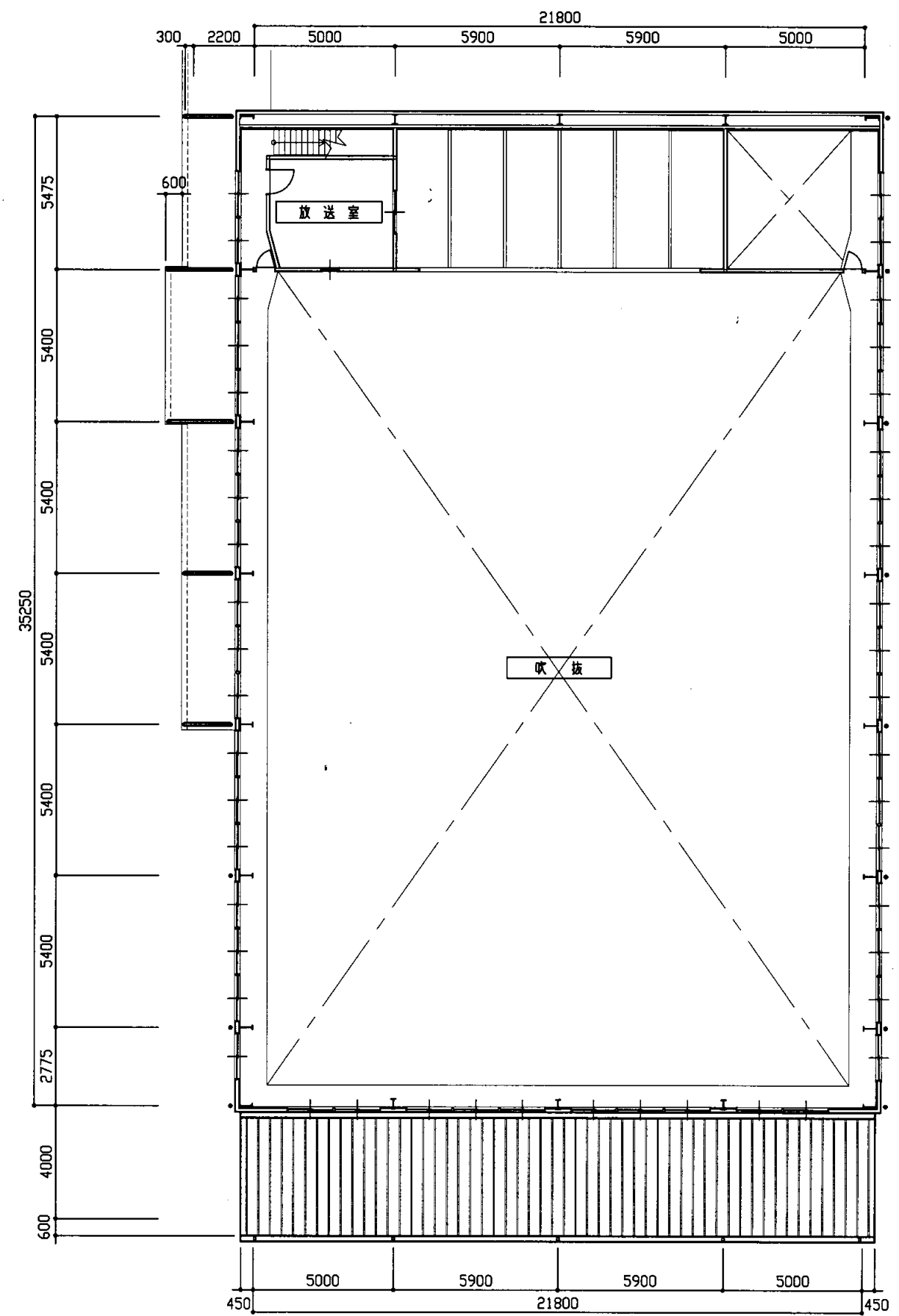

2階平面図 1:150

衣笠中

業務名	市立追浜中学校ほか23校建築基準法第12条第2項及び第4項定期点検業務委託				級建築士登録第	号	課長	主査	担当者	横須賀市 教育委員会 学校管理課
図面名称	1階、2階平面図	図番	縮尺	1:150	作図	平成 年 月 日				

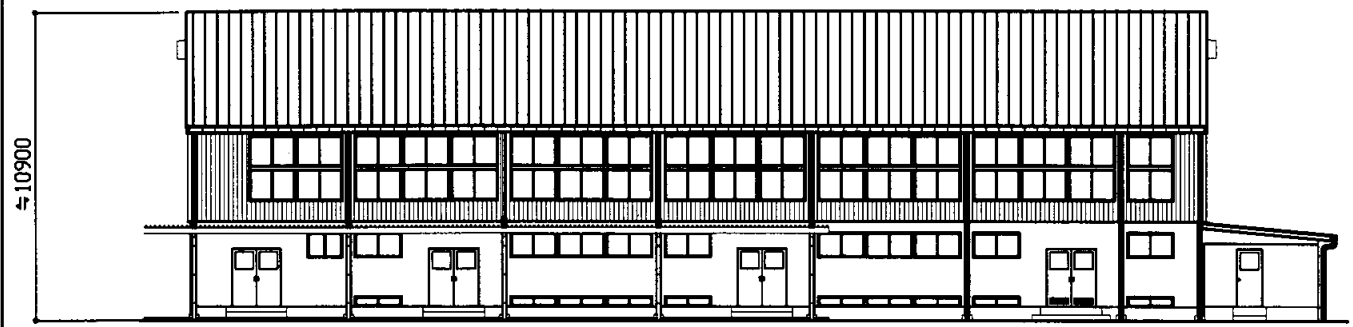

北面立面図 1: 200

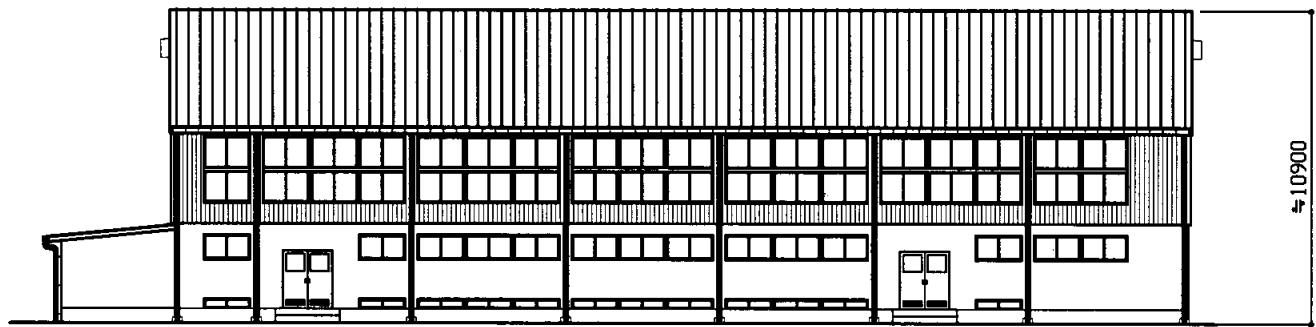

南面立面図 1: 200

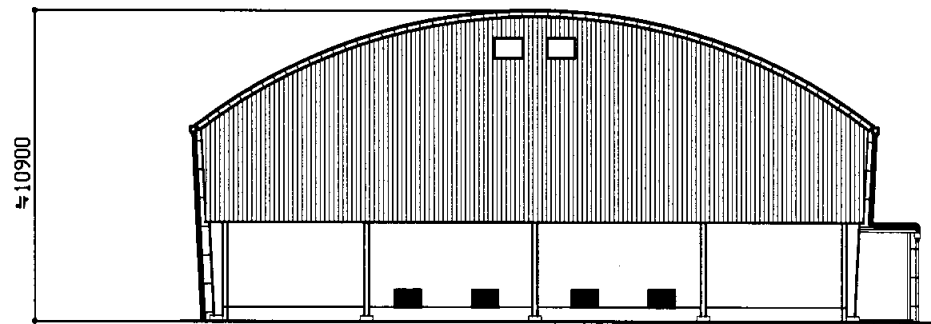

東面立面図 1: 200

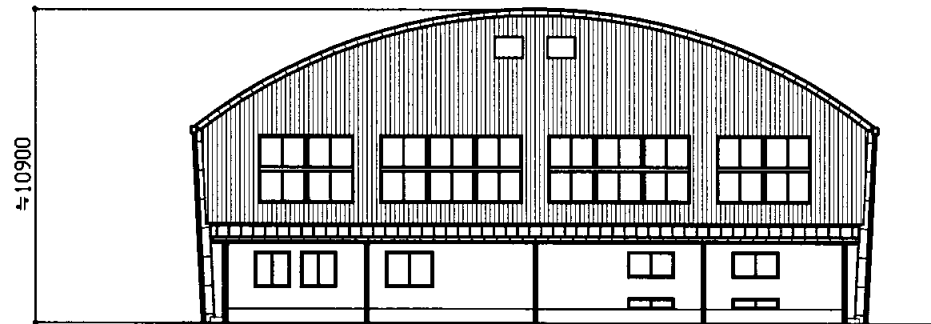

西面立面図 1: 200

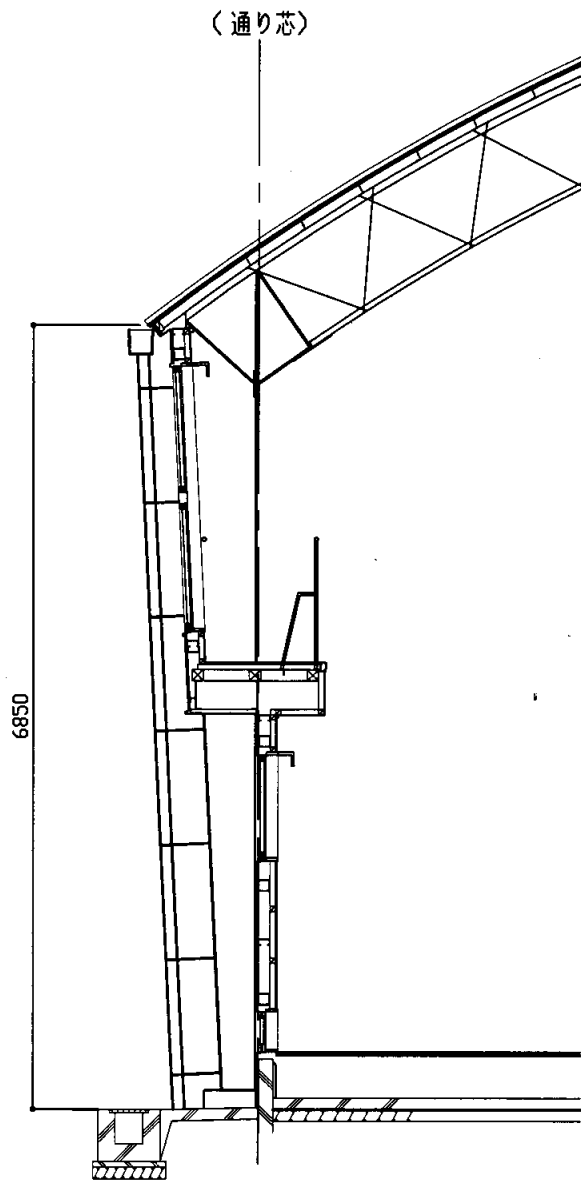

矩計図(R屋根) 1: 50

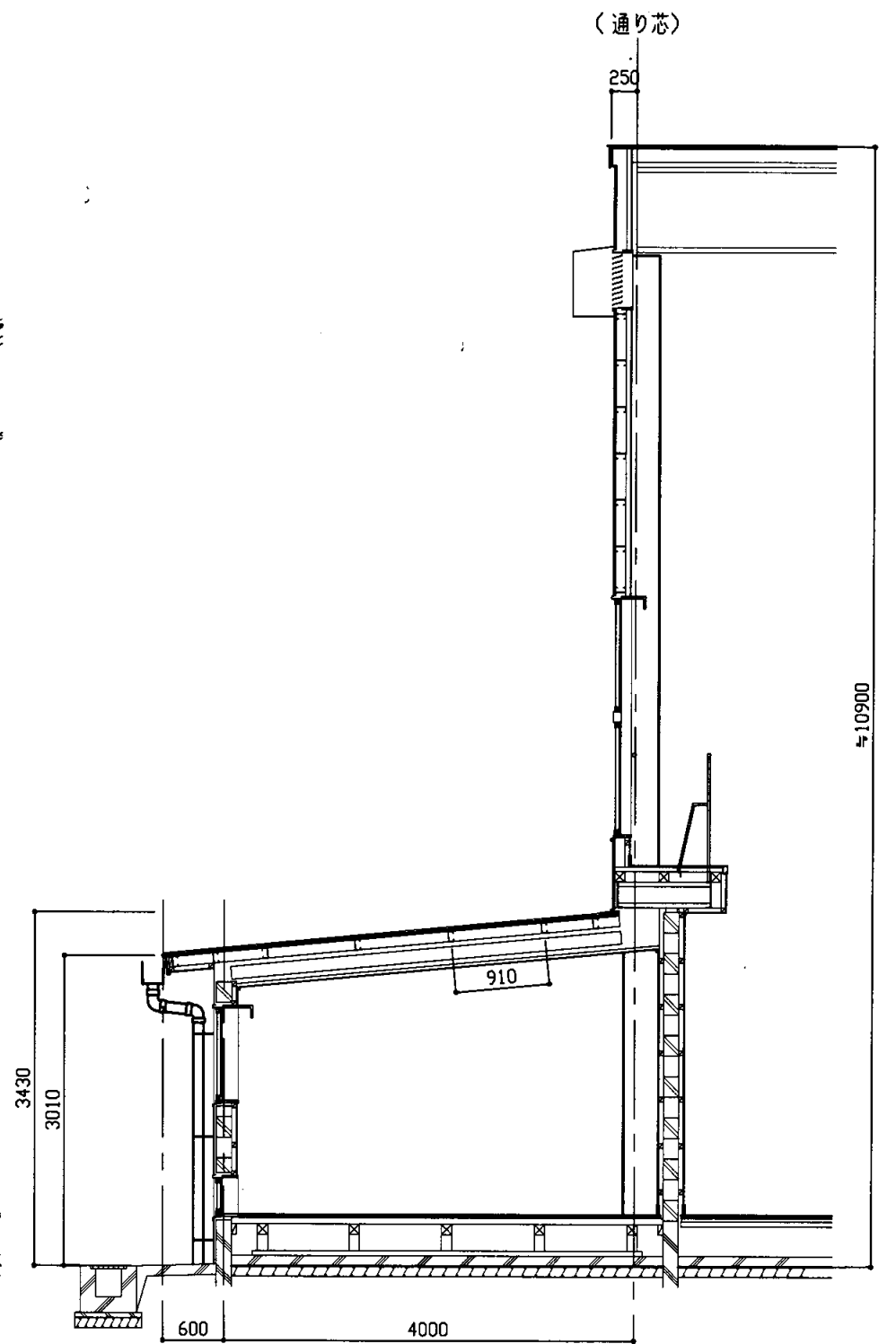

矩計図(R屋根かつ、下屋根) 1: 50

衣笠中

業務名	市立追浜中学校ほか23校建築基準法第12条第2項及び第4項定期点検業務委託			級建築士登録第	号	課長	主査	担当者	横須賀市 教育委員会 学校管理課
図面名称	立面図・矩計図	図番	縮尺	1:200、1:50	作図	平成	年	月	

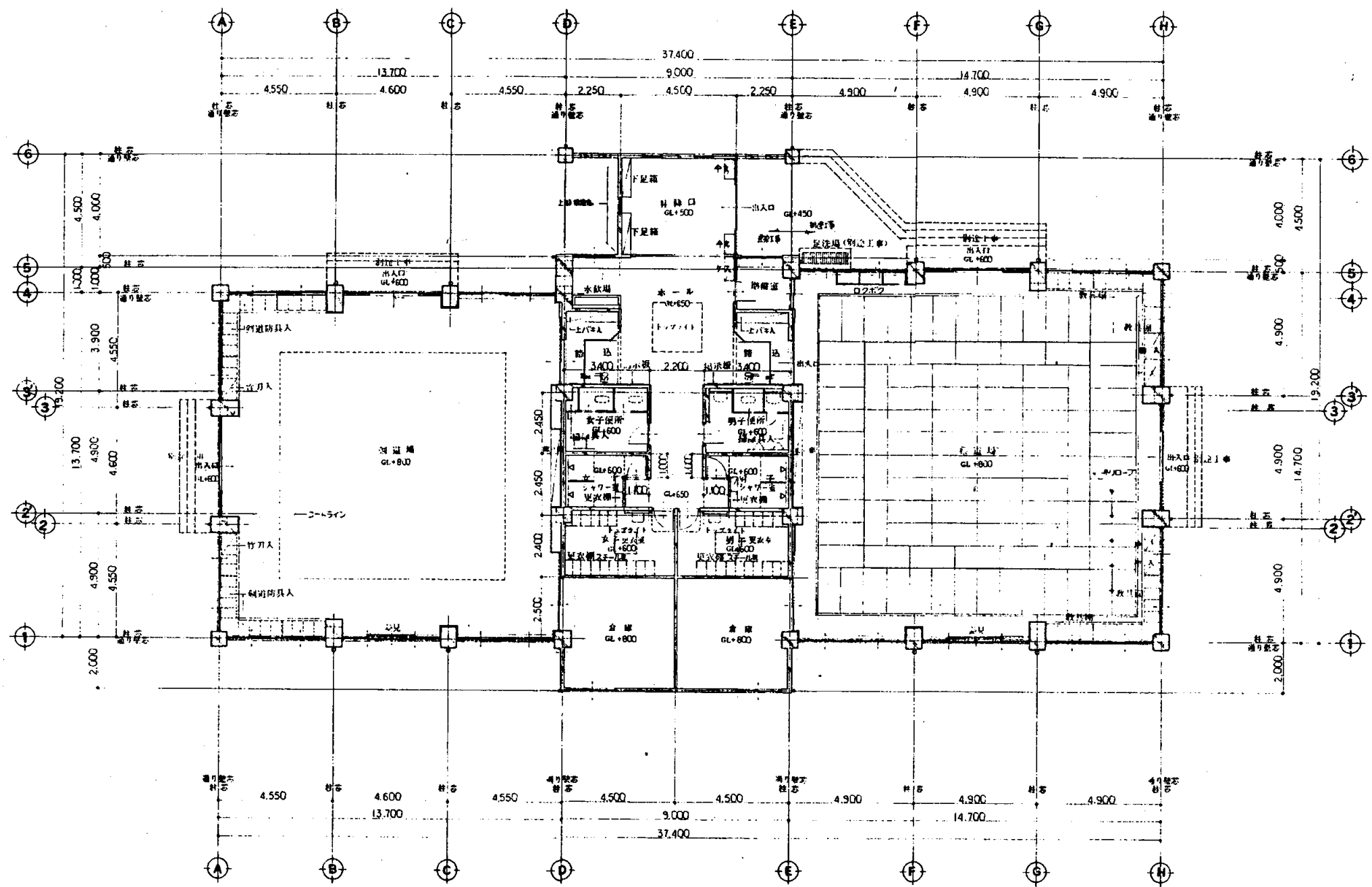

1階平面図 S 1:200

衣笠中

業務名	市立追浜中学校ほか23校建築基準法第12条第2項及び第4項定期点検業務委託				級建築士登録第	号	課長	主査	担当者	横須賀市 教育委員会 学校管理課
図面名称	武道場平面図	図番	縮尺	作図	平成	年 月 日				

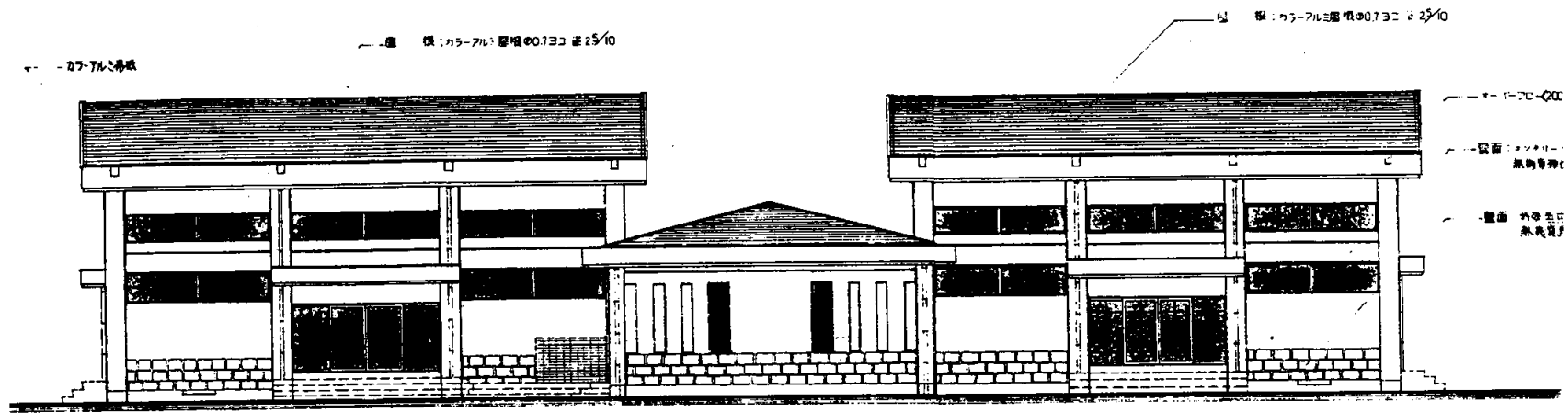

北側立面図 S 1:200



西側立面図 S 1:200

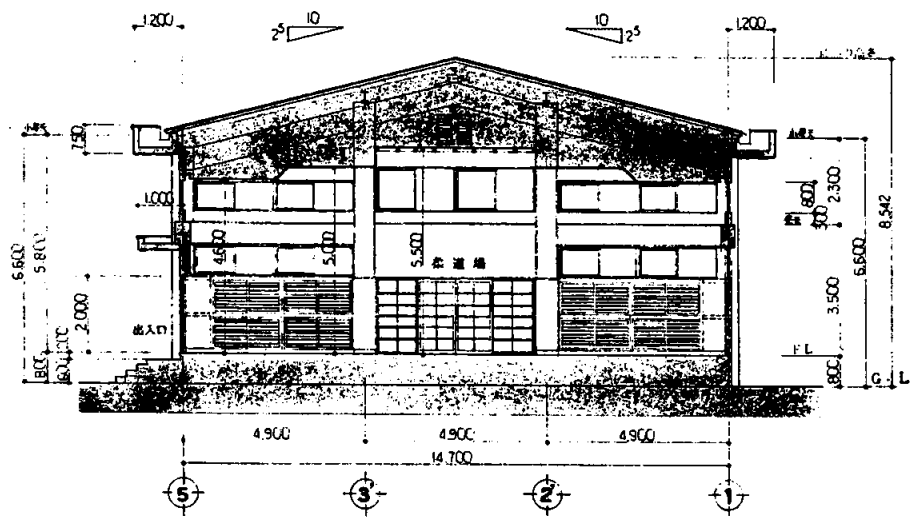

断面図 S 1:200

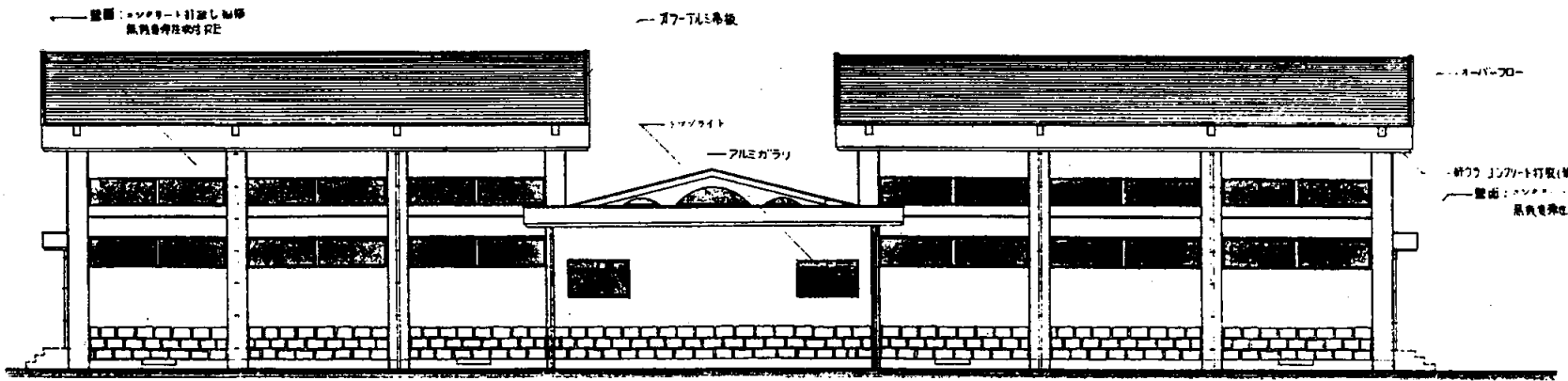

南側立面図 S 1:200

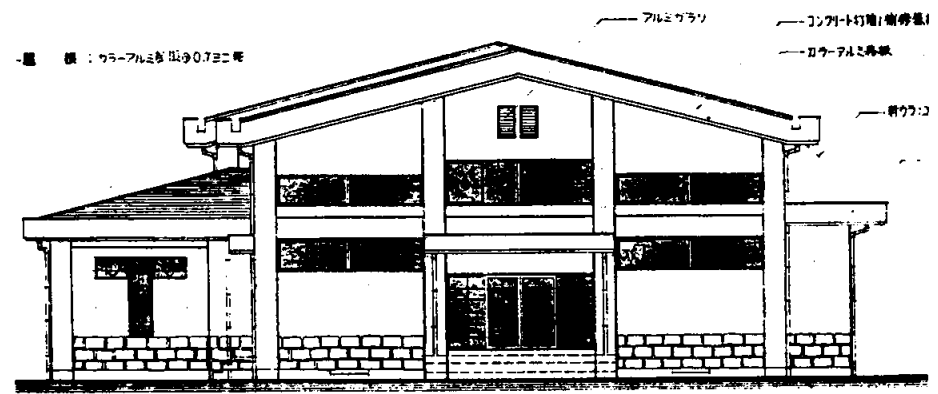

東側立面図 S 1:200

衣笠中

業務名	市立追浜中学校ほか23校建築基準法第12条第2項及び第4項定期点検業務委託				級建築士登録第	号	課長	主査	担当者	横須賀市 教育委員会 学校管理課
図面名称	武道場立面図	図番	縮尺	作図	平成	年 月 日				

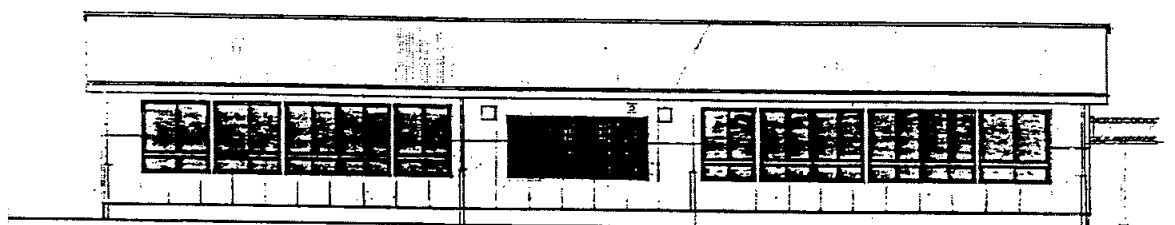
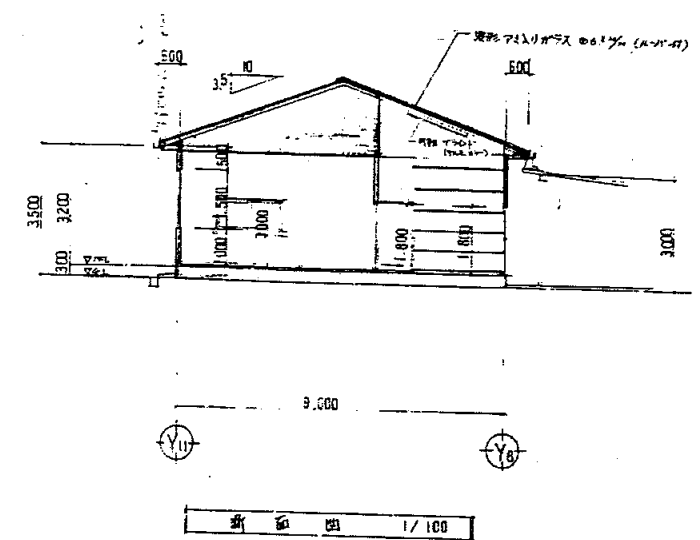
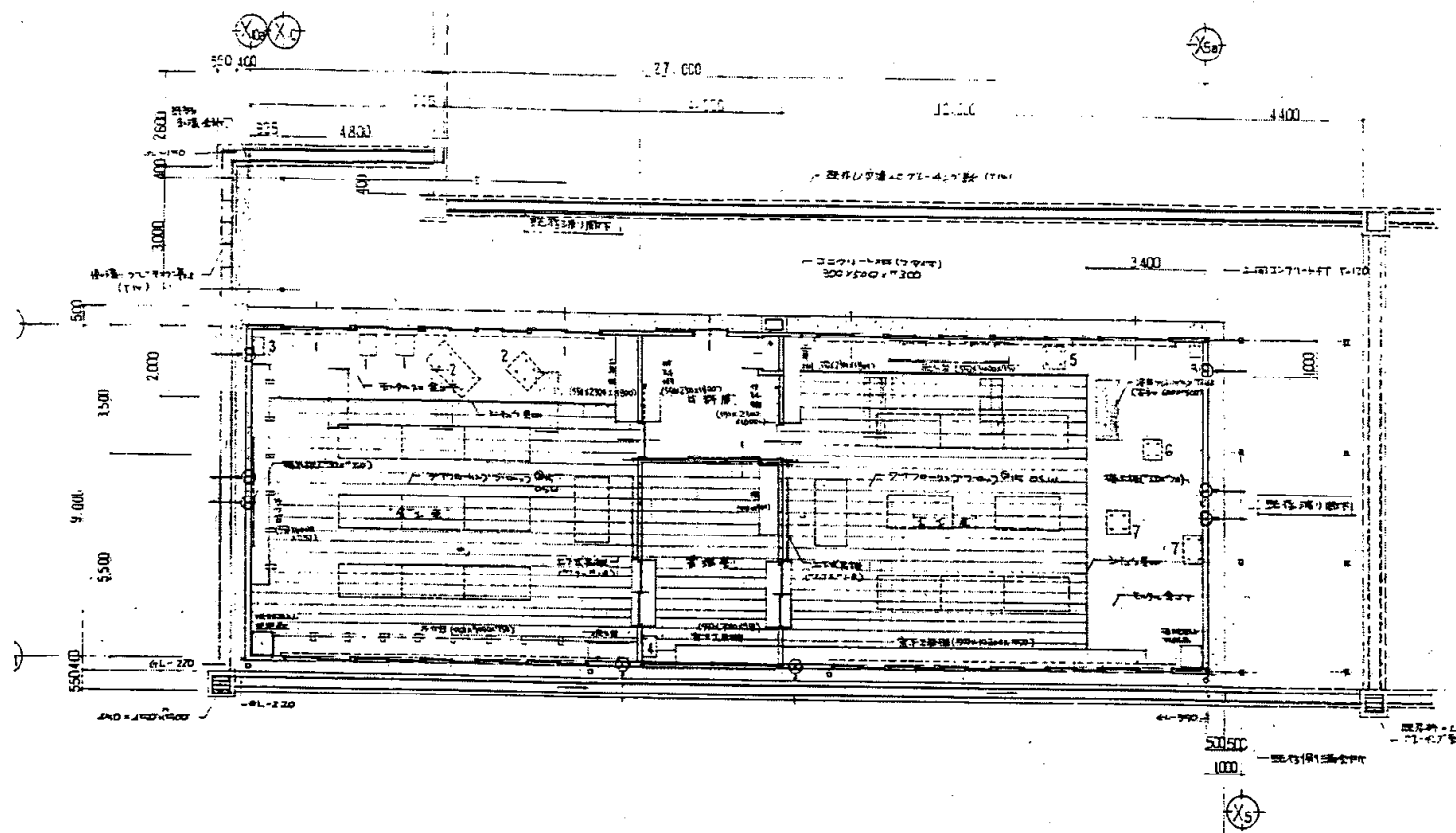

前側立面図 1/100

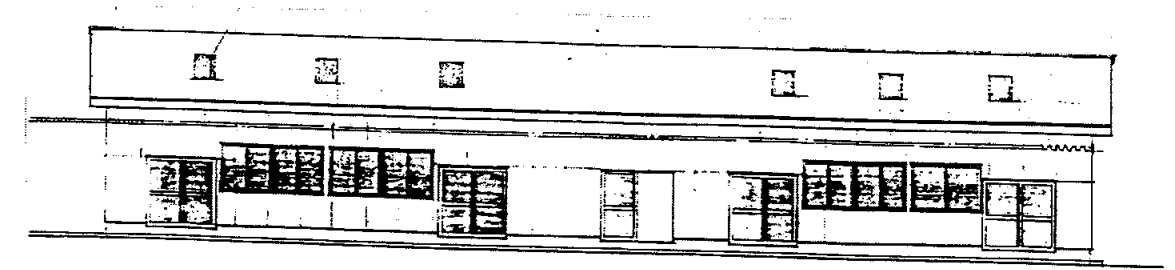

北側立面図 1/100

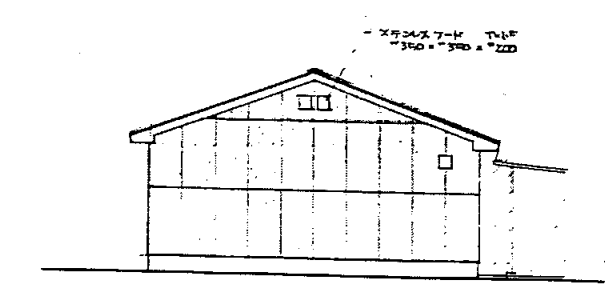

東側立面図 1/100

業務名	市立追浜中学校ほか23校建築基準法第12条第2項及び第4項定期点検業務委託				級建築士登録第	号	課長	主査	担当者	横須賀市 教育委員会 学校管理課
図面名称	技術科教室 共通図	図番	縮尺	1:200	作図	平成 年 月 日				

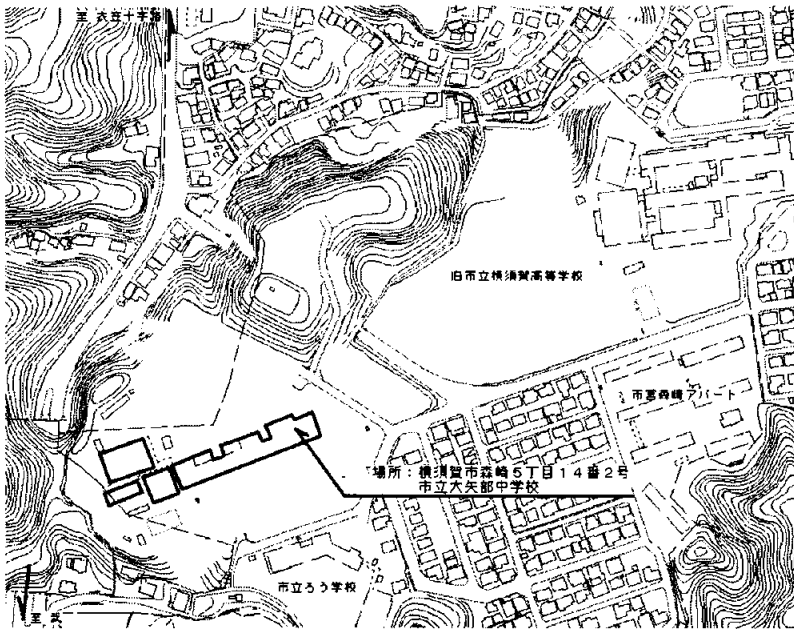

案内図

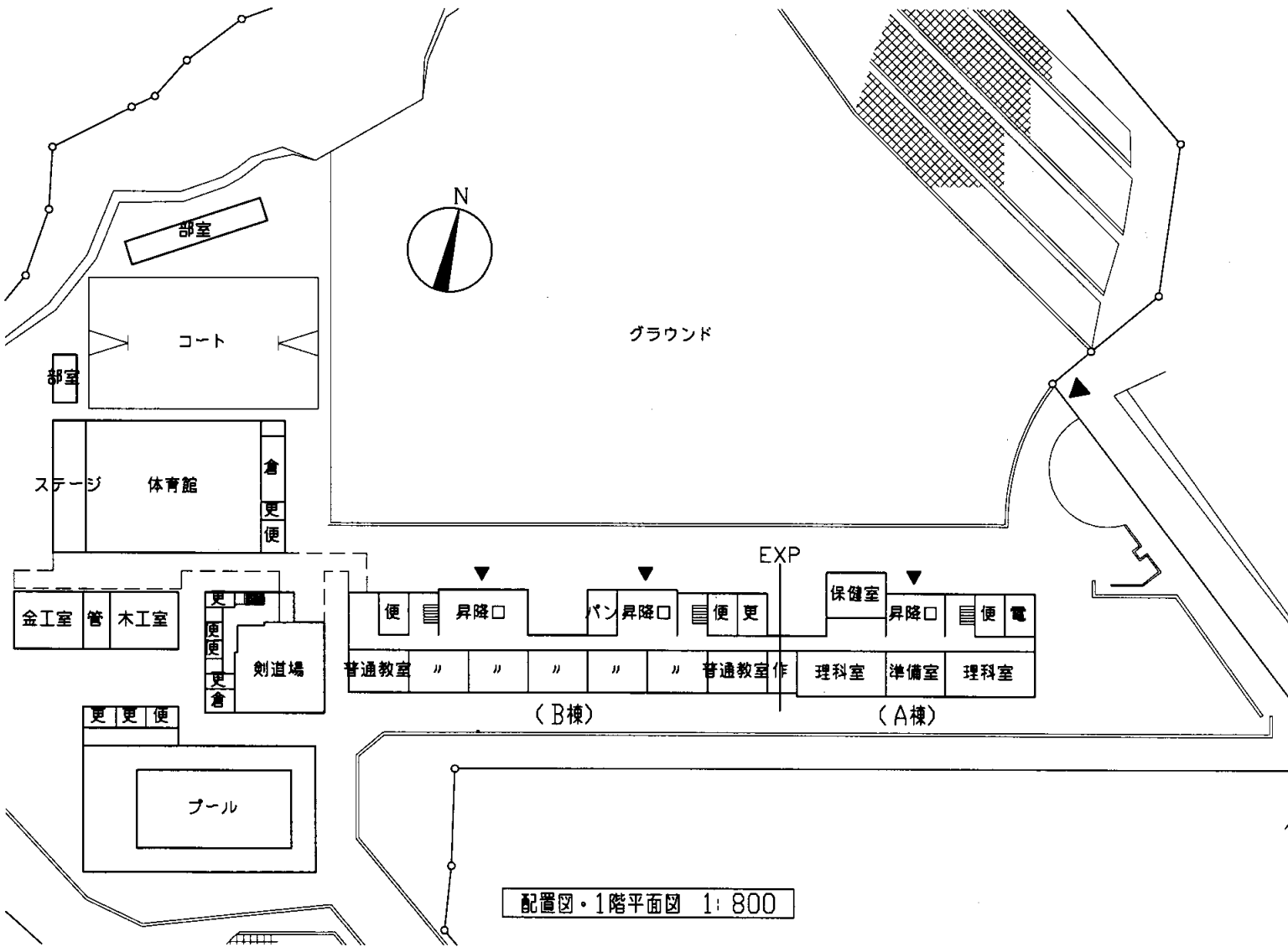

配置図・1階平面図 1:800

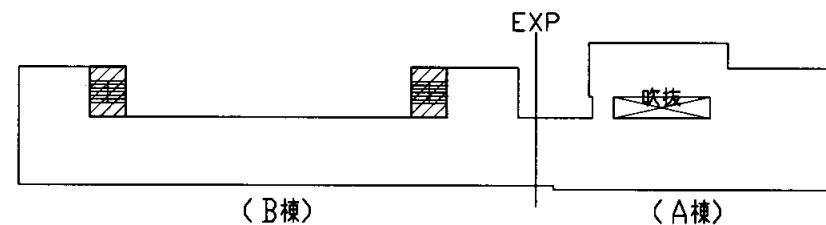

屋階・PH平面図 1:800

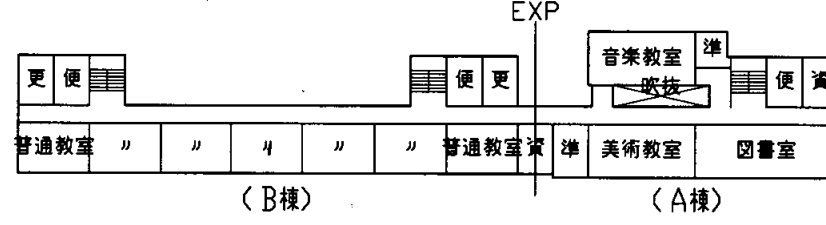

4階平面図 1:800

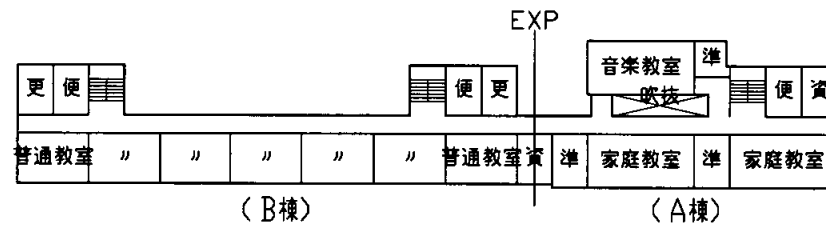

3階平面図 1:800

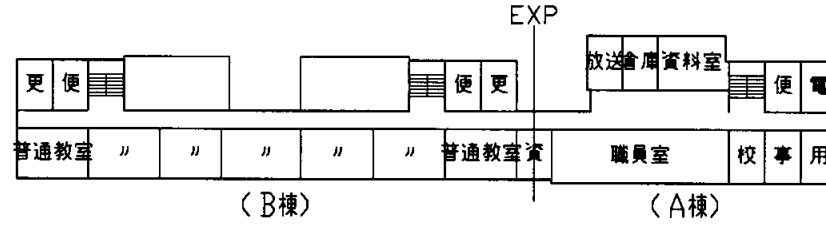

2階平面図 1:800

大矢部中

業務名	市立追浜中学校ほか23校建築基準法第12条第2項及び第4項定期点検業務委託				級建築士登録第	号	課長	主査	担当者	横須賀市 教育委員会 学校管理課
図面名称	案内図・配置図・各階平面図	図番	縮尺	1:800	作図	平成	年	月	日	

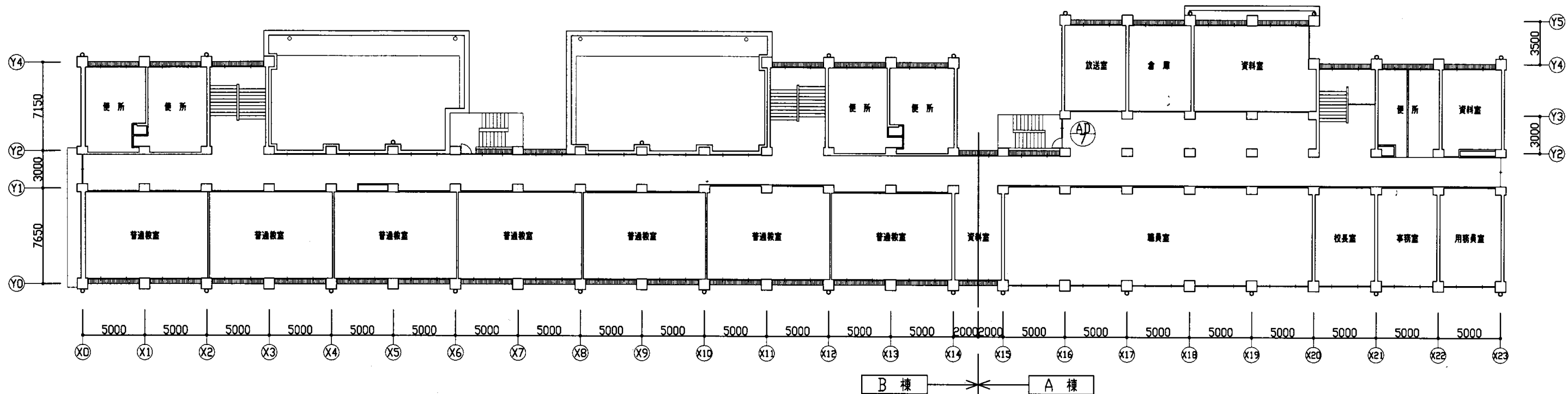

2階平面図 1: 250

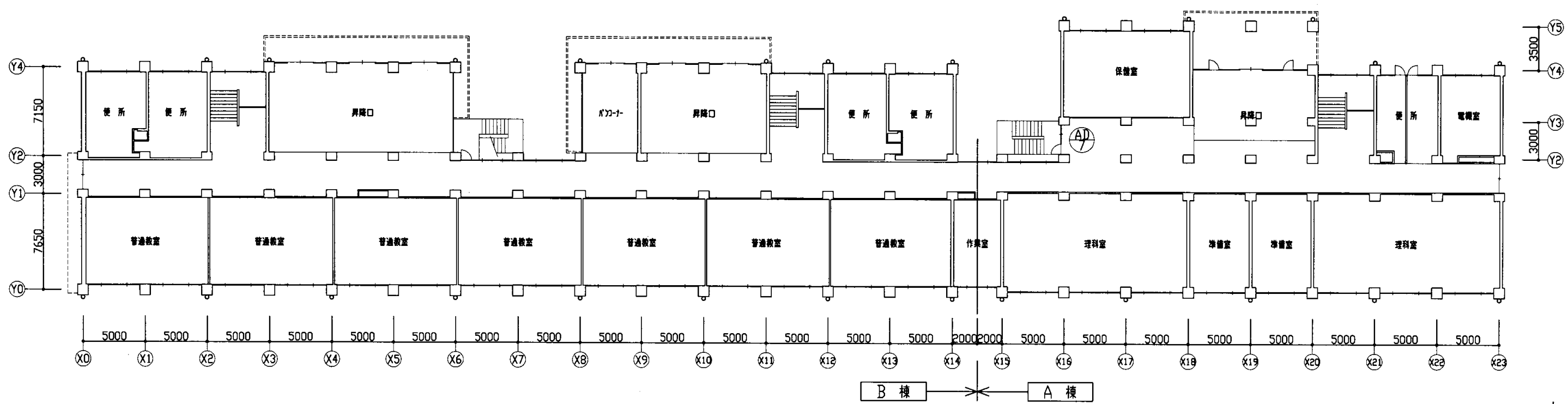

1階平面図 1: 250

大矢部中

業務名	市立追浜中学校ほか23校建築基準法第12条第2項及び第4項定期点検業務委託				級建築士登録第	号	課長	主査	担当者	横須賀市 教育委員会 学校管理課
図面名称	1階・2階 平面図	図番	縮尺	1:250	作図	平成 年 月 日				

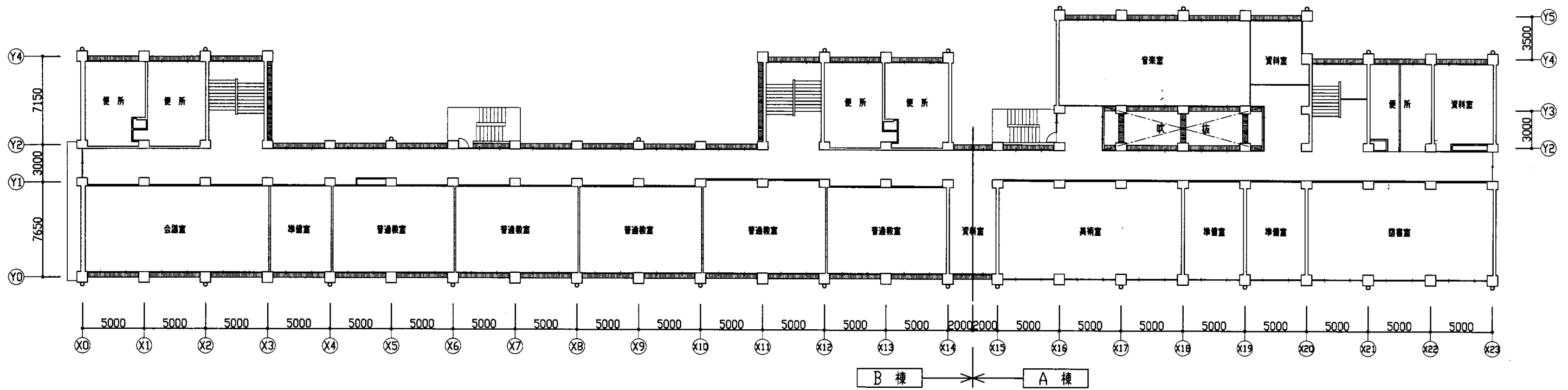

4階平面図 1: 250

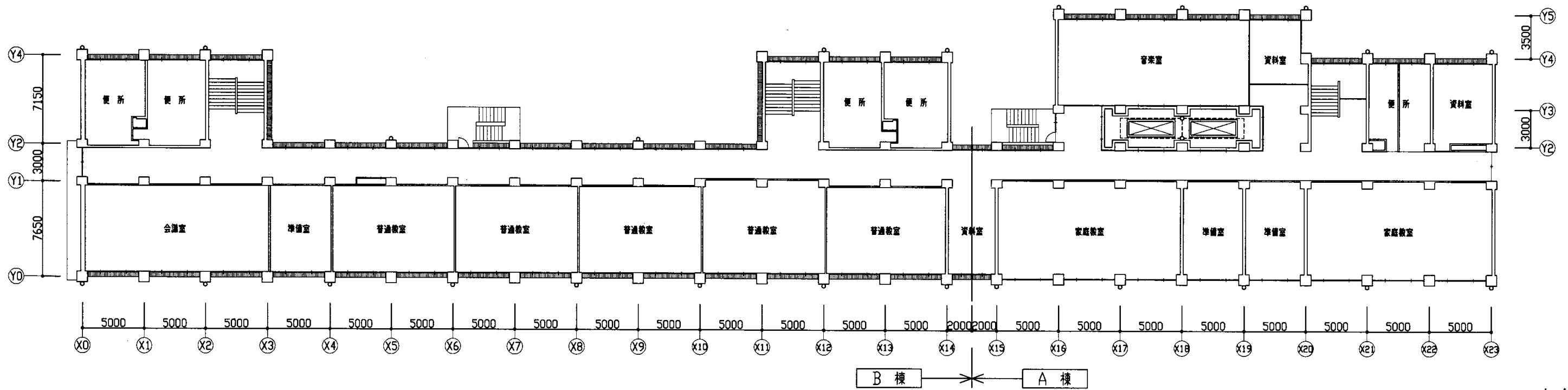

3階平面図 1: 250

大矢部中

業務名	市立追浜中学校ほか23校建築基準法第12条第2項及び第4項定期点検業務委託				級建築士登録第	号	課長	主査	担当者	横須賀市 教育委員会 学校管理課
図面名称	3階・4階 平面図	図番	縮尺	1:250	作図	平成 年 月 日				

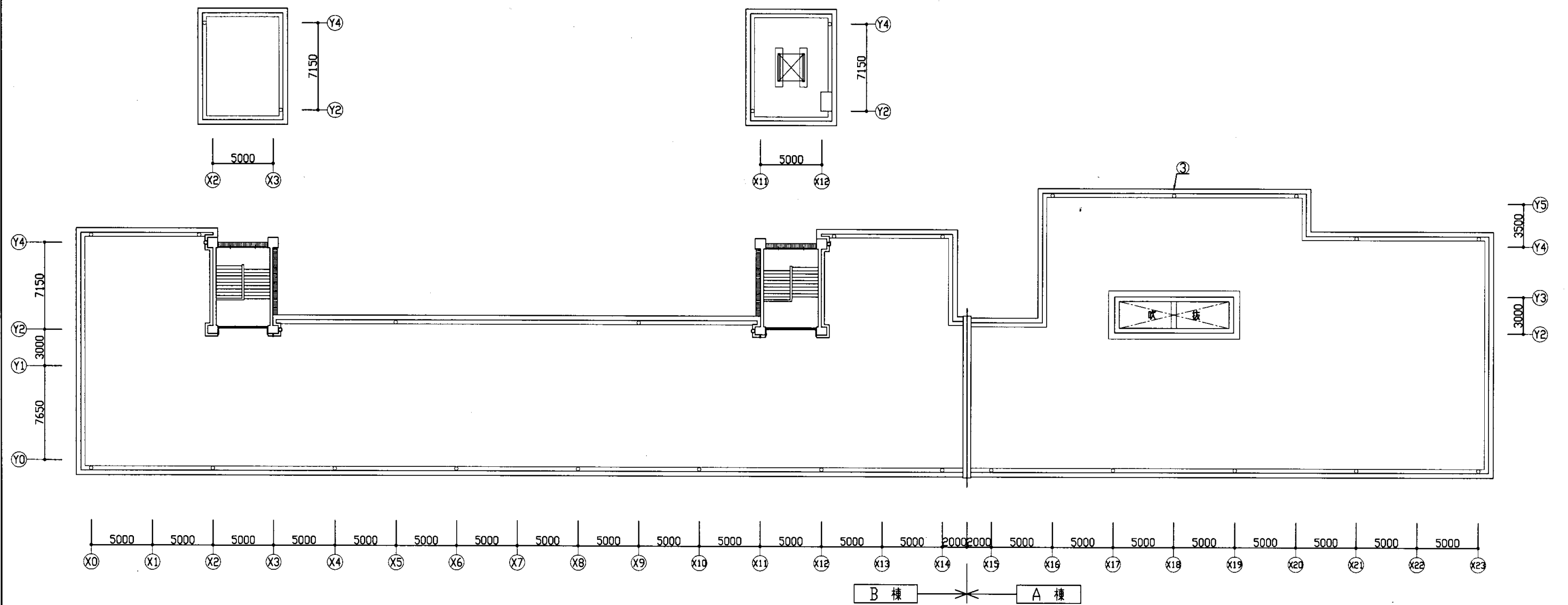

屋上平面図 1:250

大矢部中

業務名	市立追浜中学校ほか23校建築基準法第12条第2項及び第4項定期点検業務委託				課長	主査	担当者	横須賀市 教育委員会 学校管理課
図面名称	屋上 平面図	図番	縮尺	1:250	作図	平成 年 月 日		

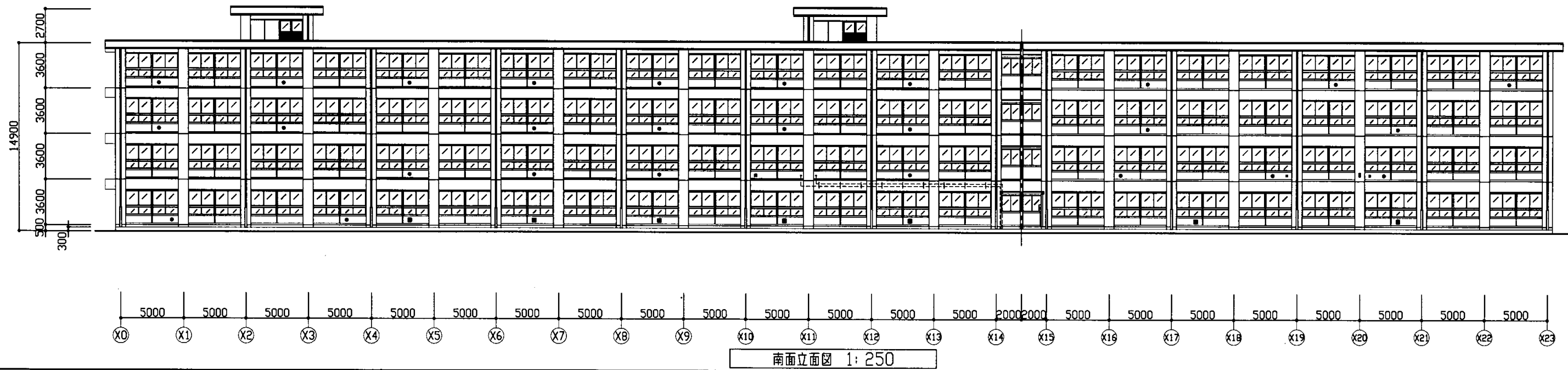
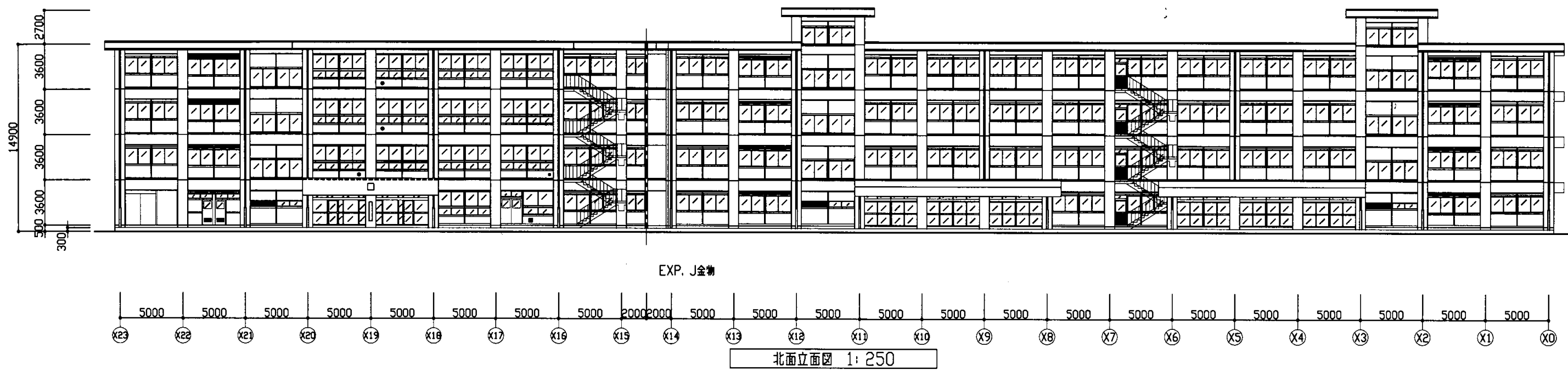

大矢部中

業務名	市立追浜中学校ほか23校建築基準法第12条第2項及び第4項定期点検業務委託			級建築士登録第	号	課長	主査	担当者	横須賀市 教育委員会 学校管理課
図面名称	南面・北面 立面図	図番	縮尺	1:250	作図	平成	年	月	

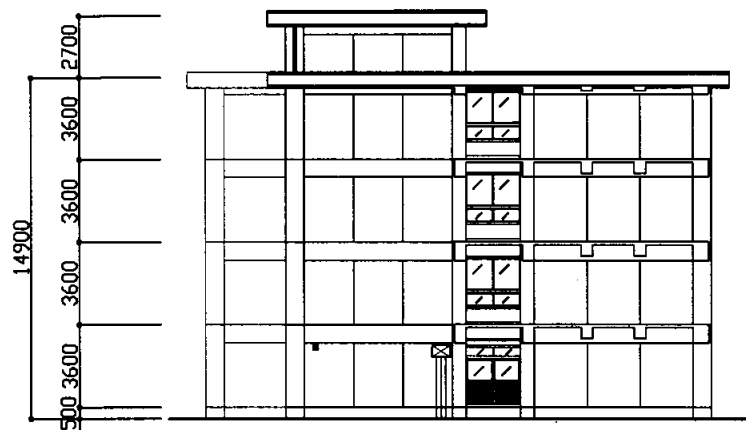

西面立面图 1: 250
Y5 3500 Y4 7150 Y2 3000 Y1 7650 Y0

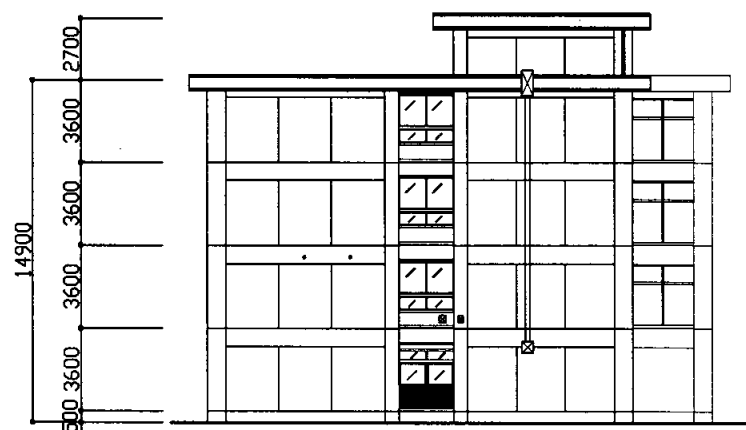

東面立面图 1: 250
Y0 7650 Y1 3000 Y2 7150 Y4 3500 Y5

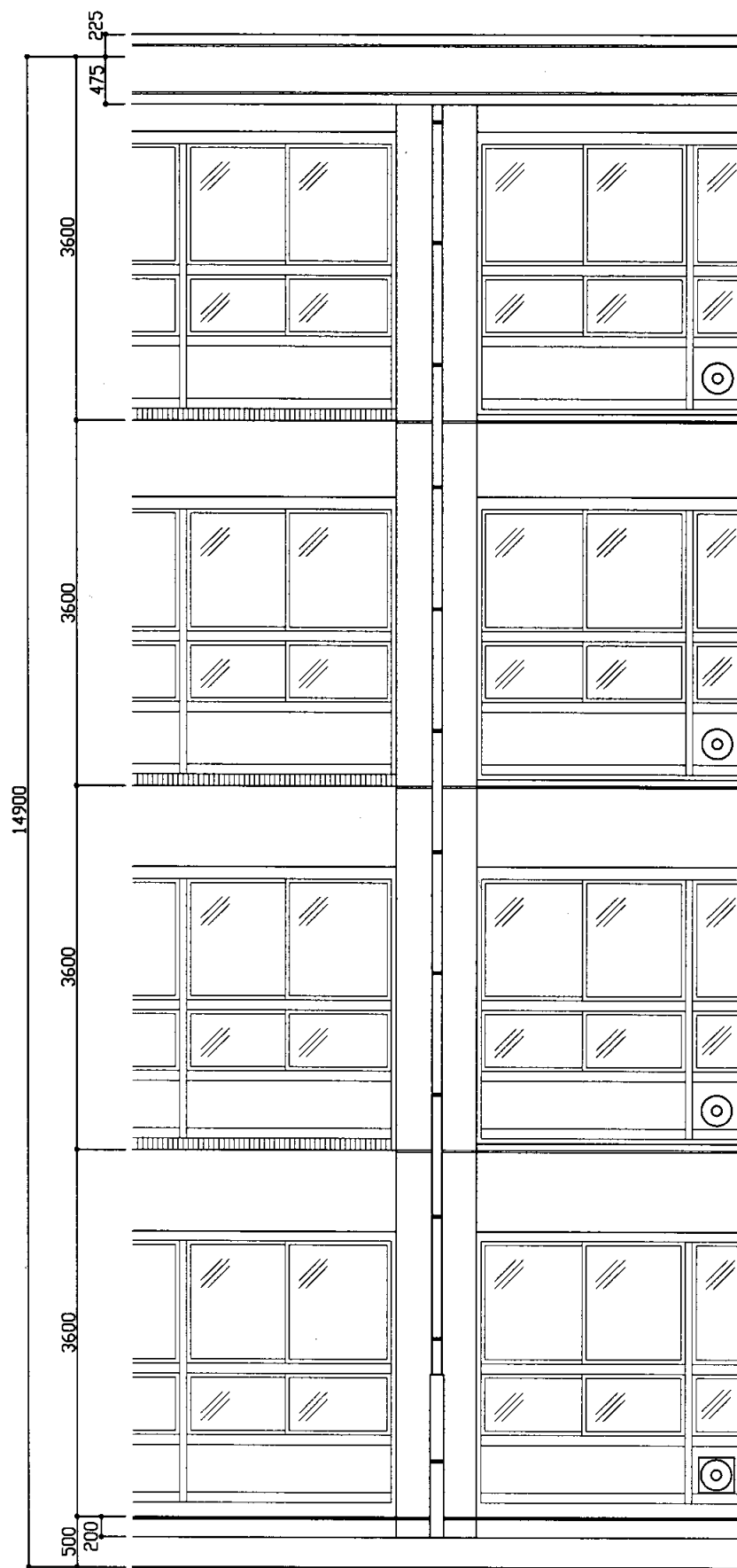

立面詳細图 1: 50

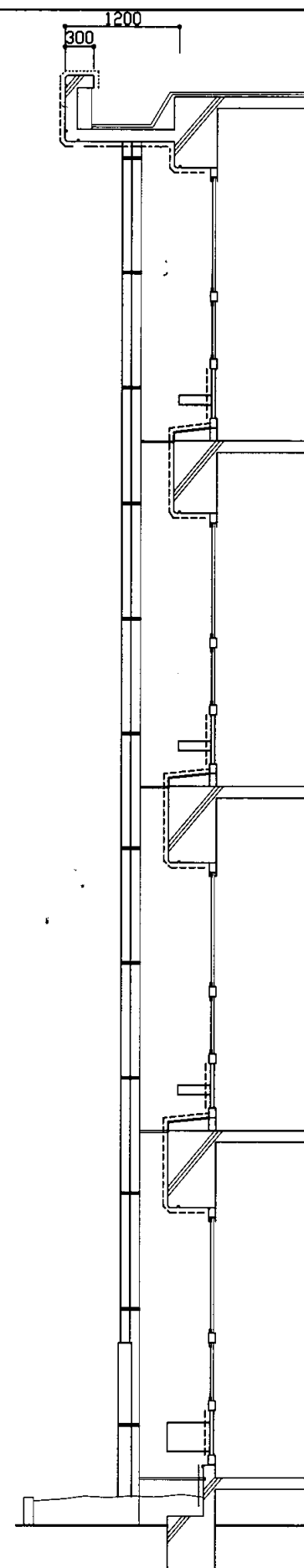

矩計图(一般部) 1: 50

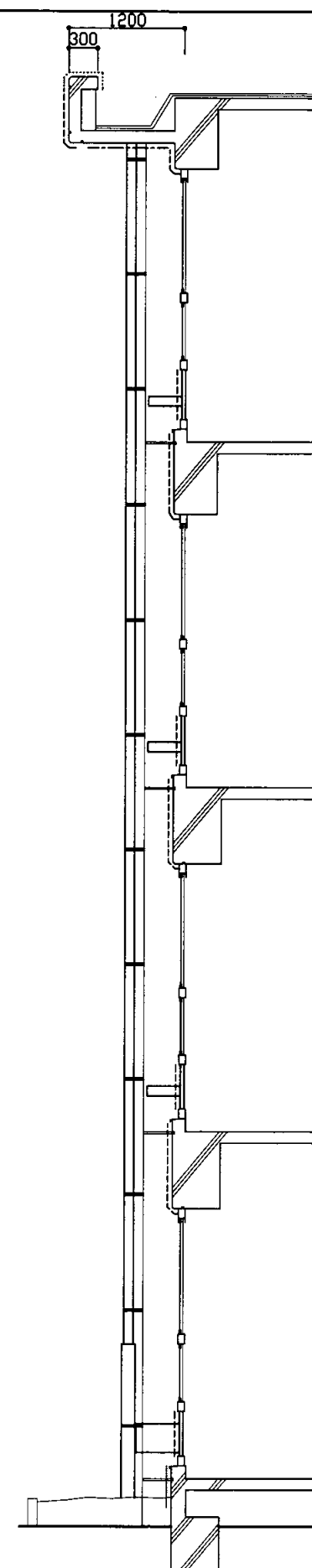

矩計图(A棟南面) 1: 50

大矢部中

業務名	市立追浜中学校ほか23校建築基準法第12条第2項及び第4項定期点検業務委託			級建築士登録第	号	課長	主査	担当者	横須賀市 教育委員会 学校管理課
図面名称	東面・西面 立面图、矩計图	図番	縮尺	1:250、50	作図	平成	年	月	

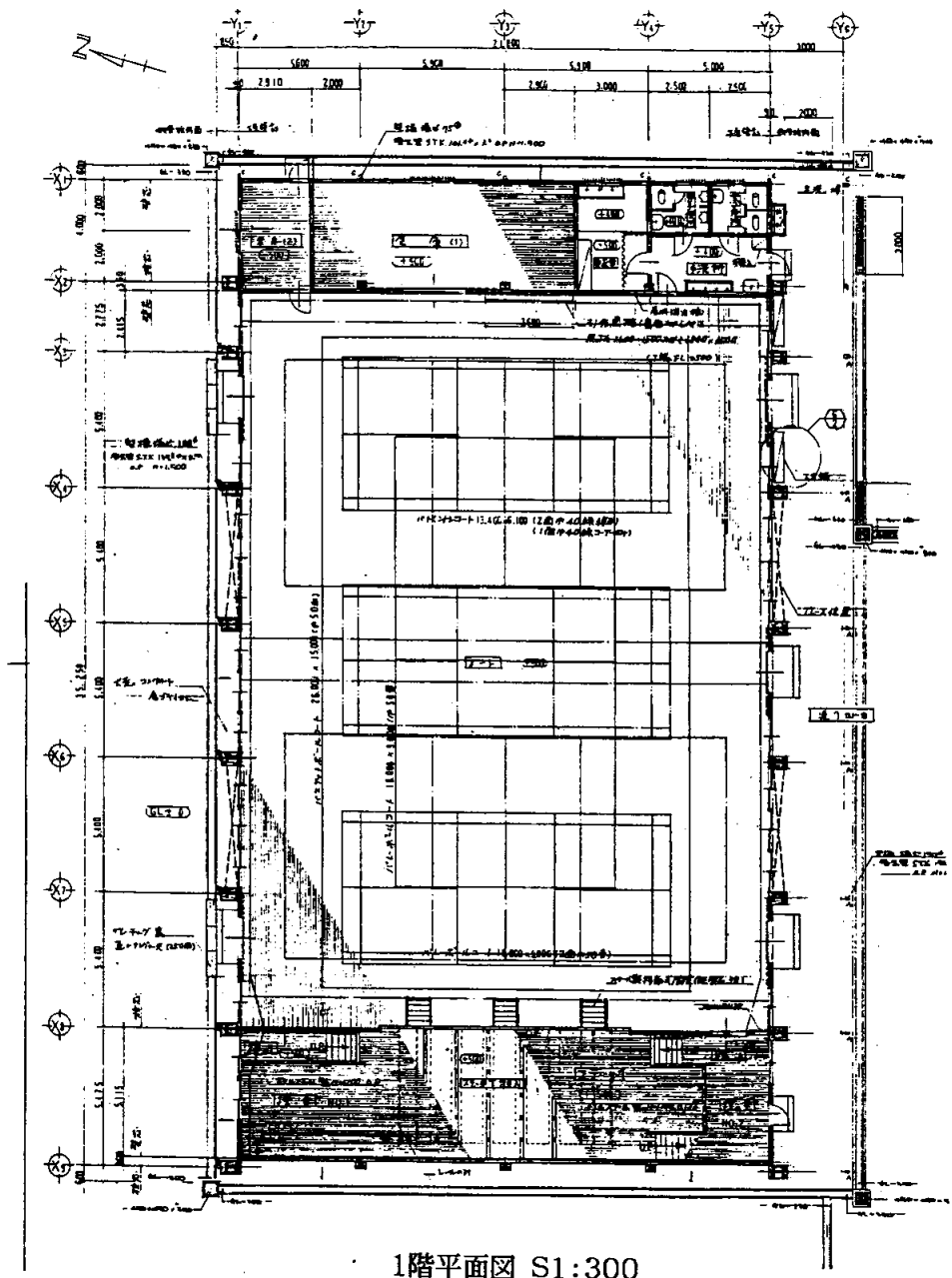

1階平面図 S1:300

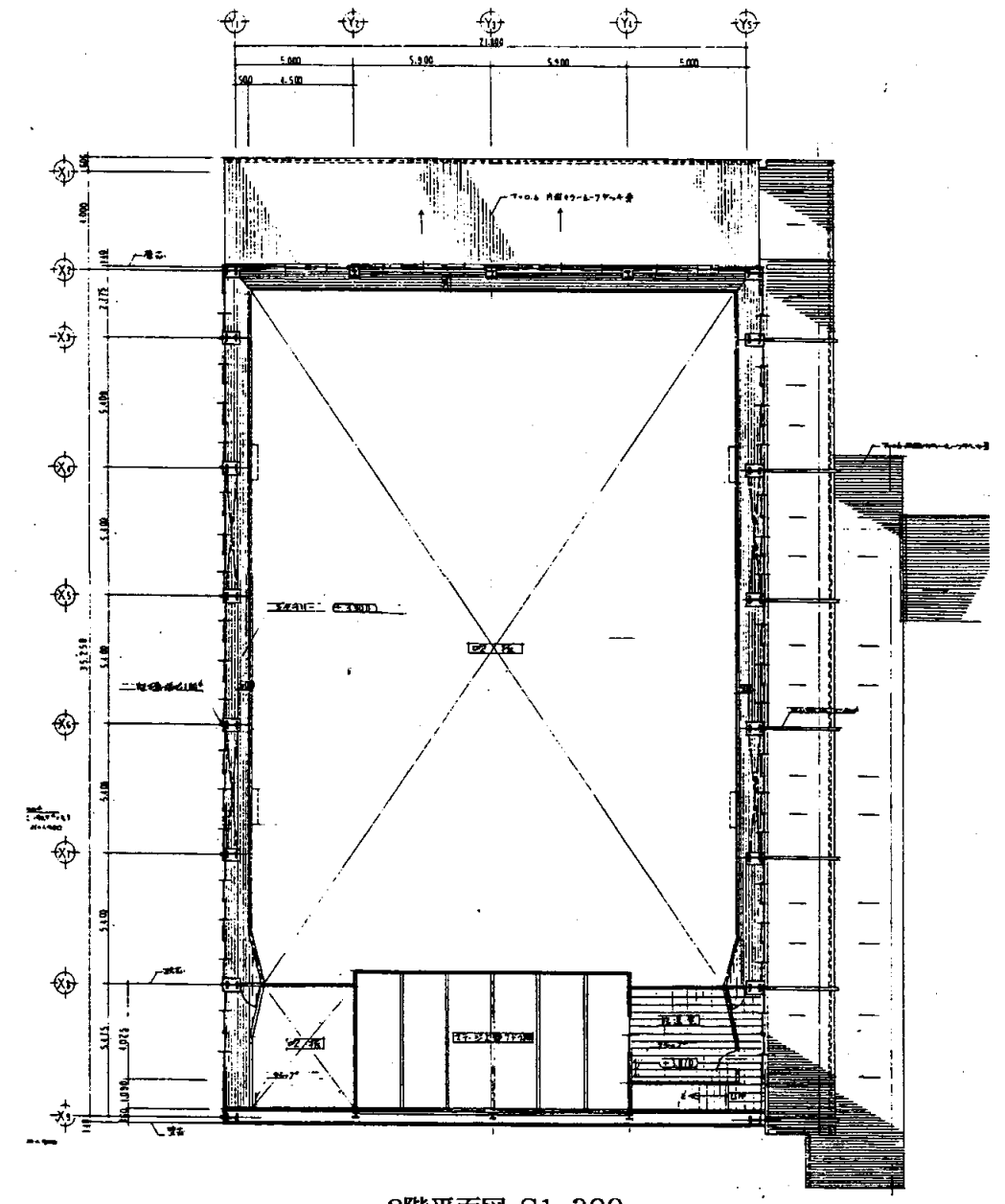

2階平面図 S1:300

大矢部中

業務名	市立追浜中学校ほか23校建築基準法第12条第2項及び第4項定期点検業務委託			級建築士登録第	号	課長	主査	担当者	横須賀市 教育委員会 学校管理課
図面名称	体育館平面図	図番	縮尺	S 1:300	作図	平成	年	月	

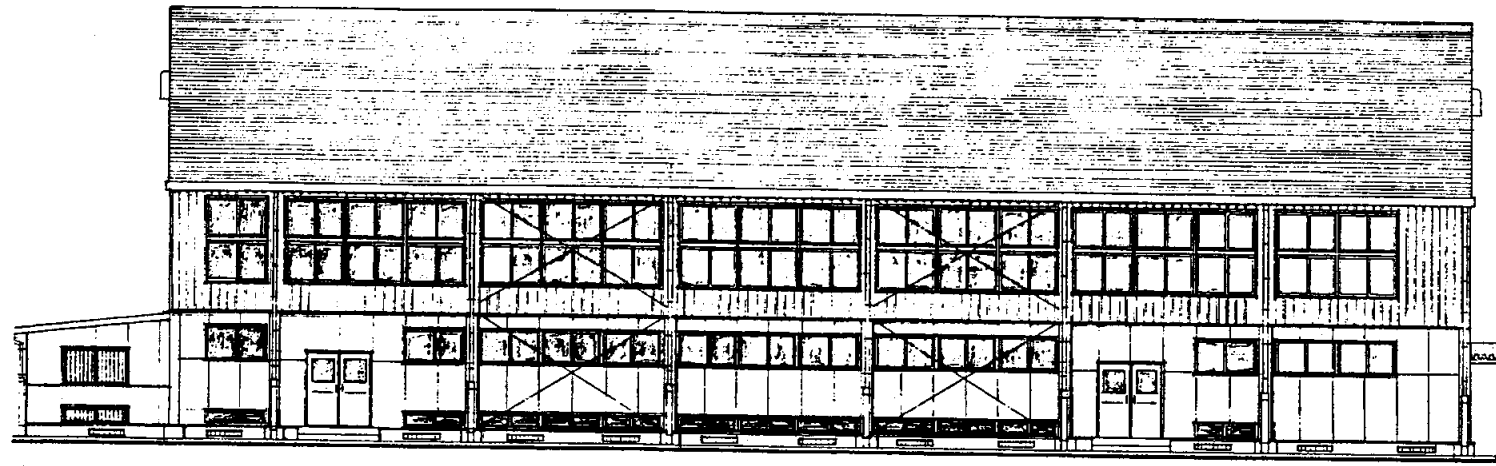

北立面図 S1:300

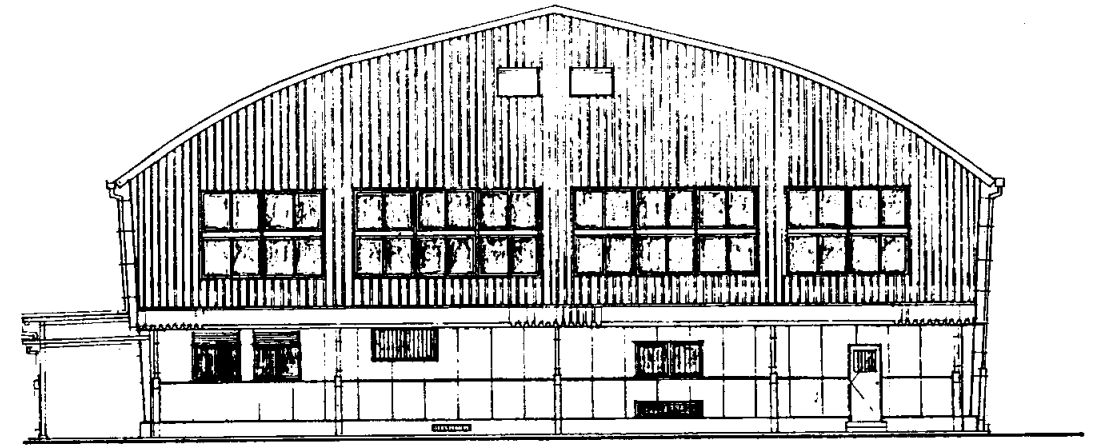

東立面図 S1:300

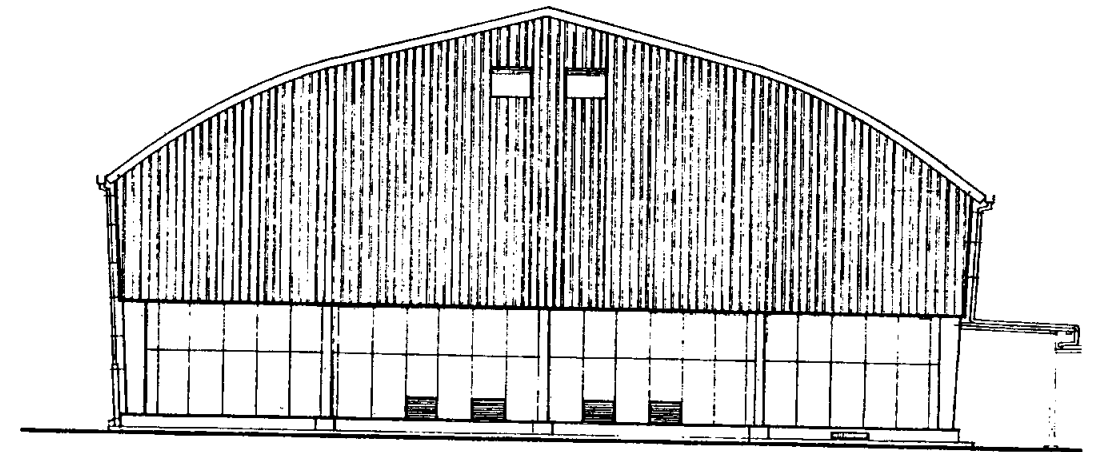

西立面図 S1:300

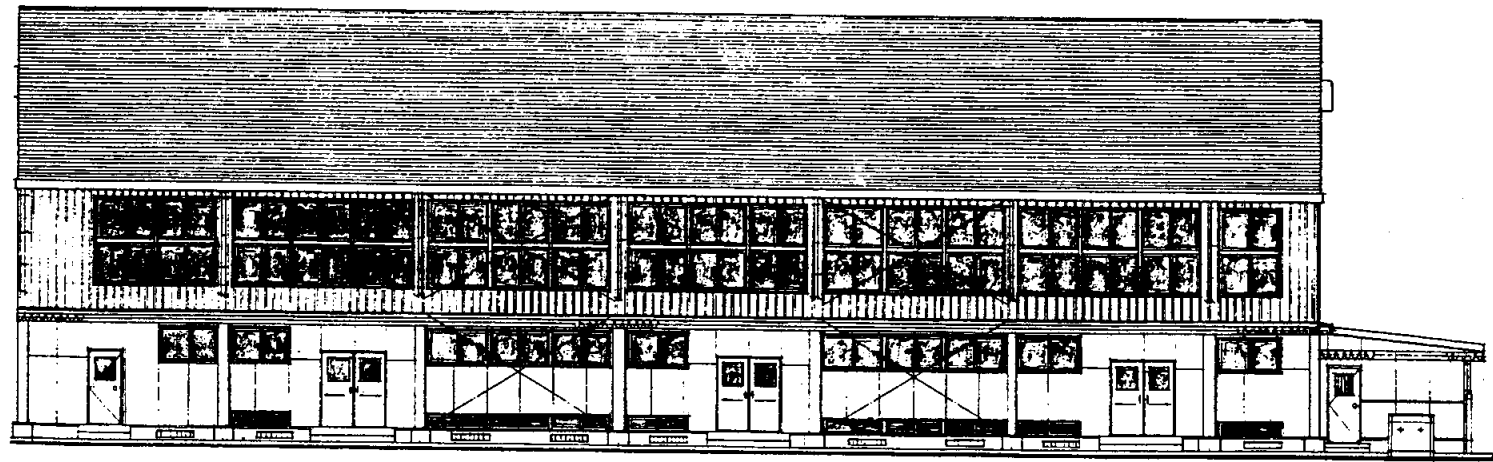

南立面図 S1:300

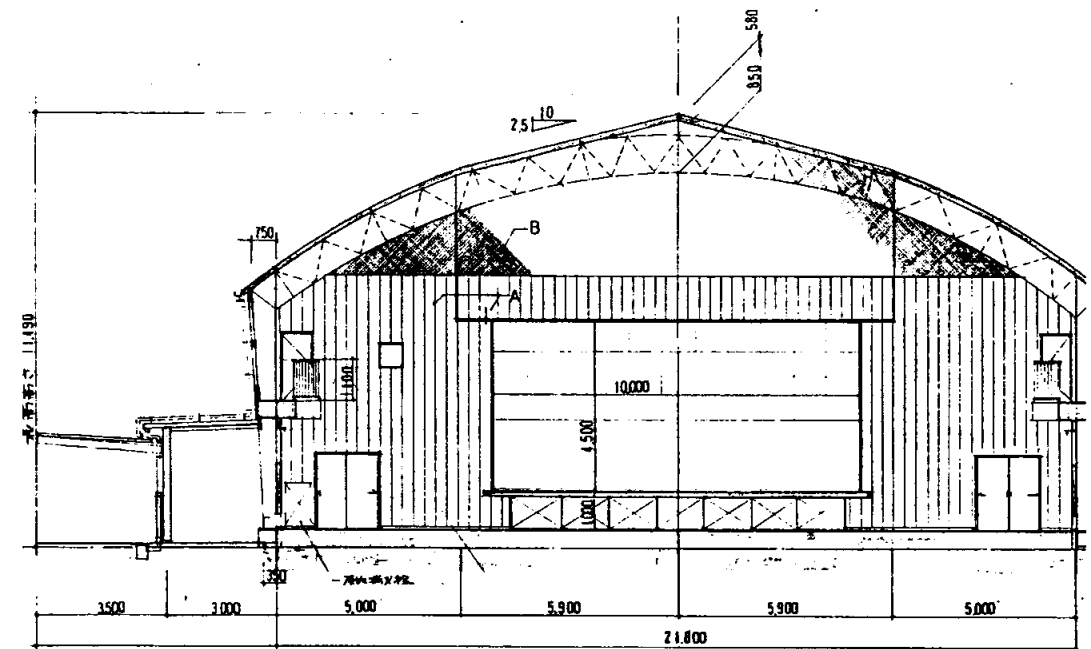

断面図 S1:300

大矢部中

業務名	市立追浜中学校ほか23校建築基準法第12条第2項及び第4項定期点検業務委託			級建築士登録第	号	課長	主査	担当者	横須賀市 教育委員会 学校管理課
図面名称	体育館立面図	図番	縮尺	S 1:300	作図	平成	年	月	

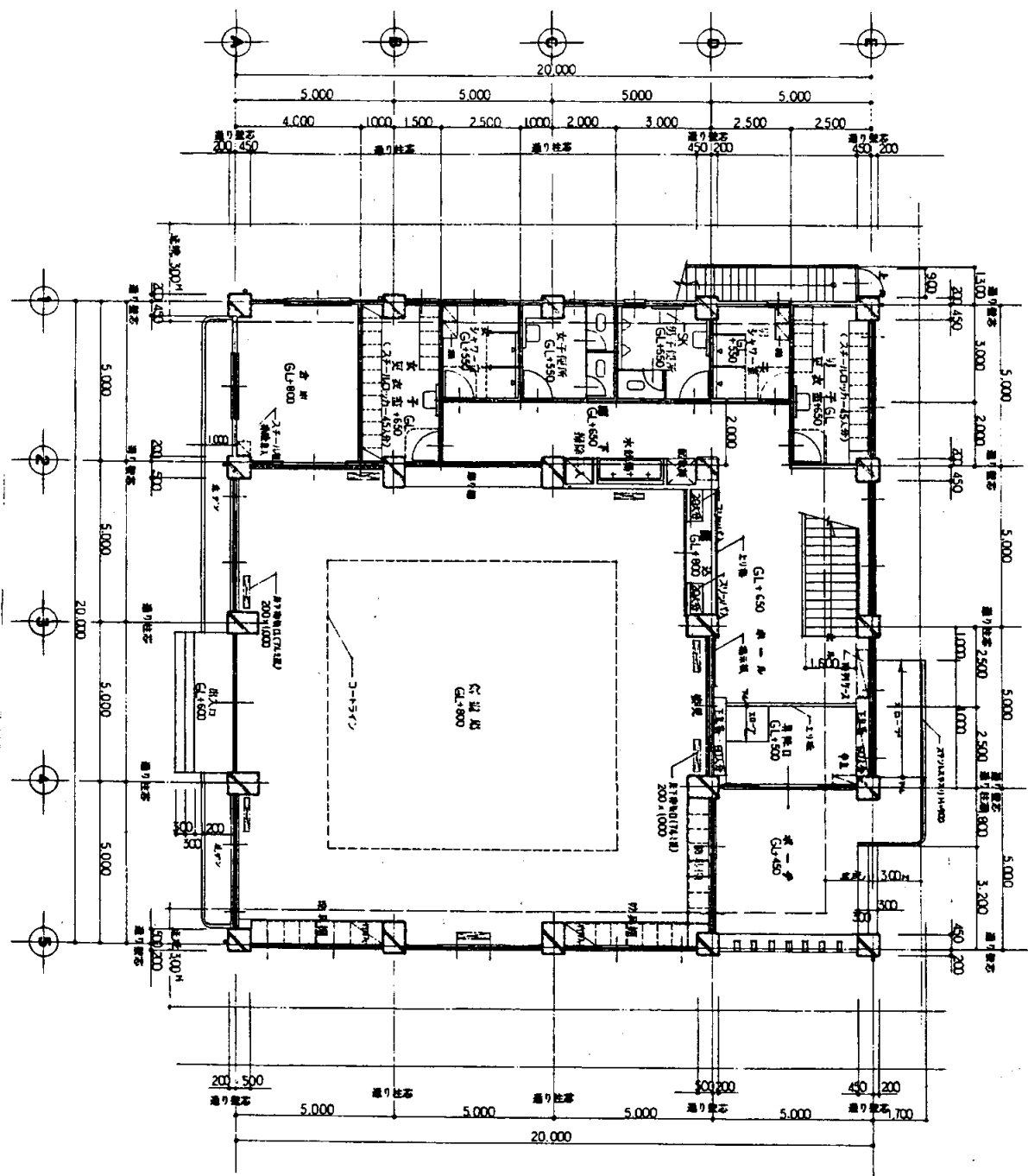

1階平面図 S 1:200

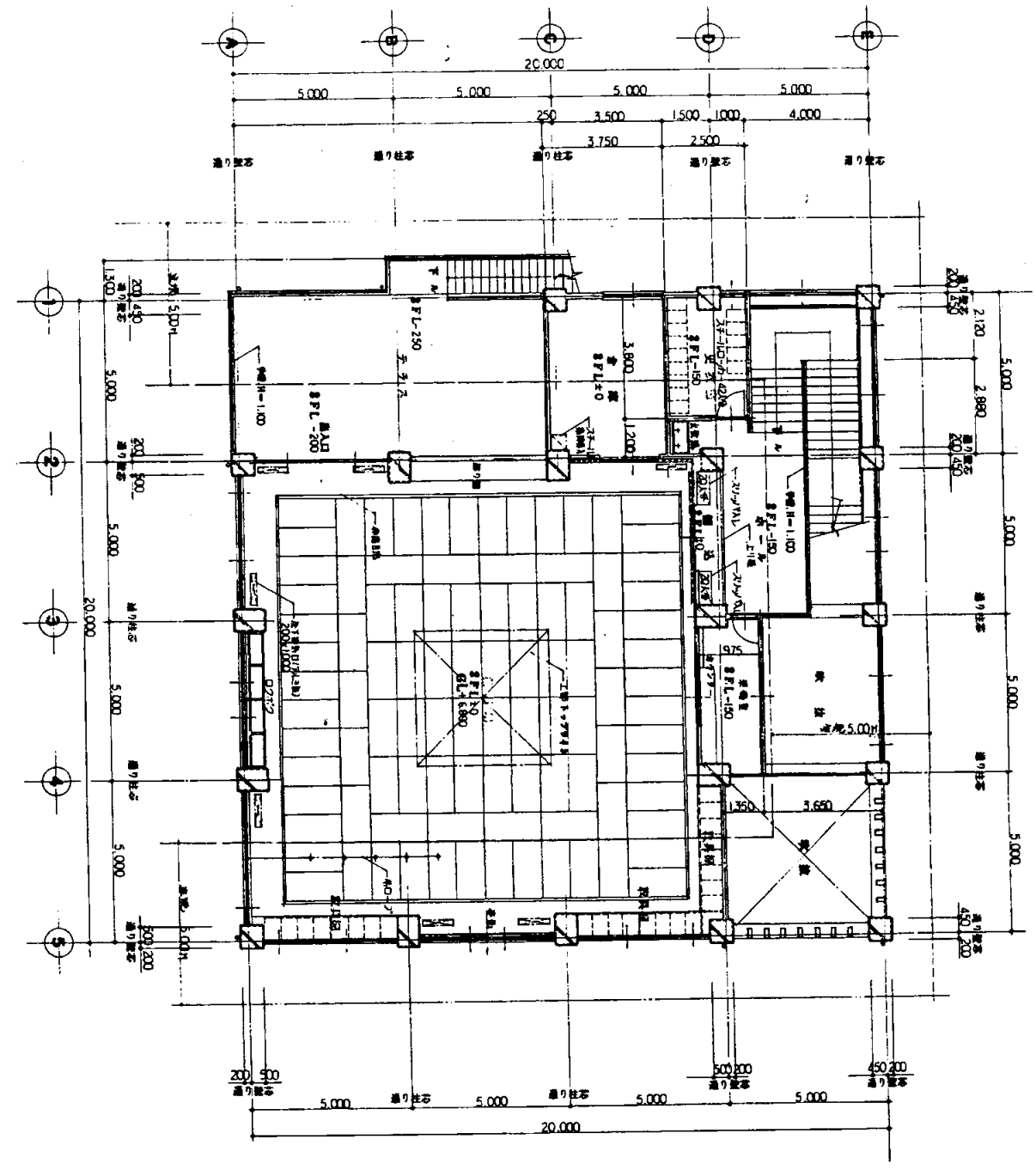

2階平面図 S 1:200

建築面積 416.28 m²

大矢部中

業務名	市立追浜中学校ほか23校建築基準法第12条第2項及び第4項定期点検業務委託			級建築士登録第	号	課長	主査	担当者
図面名称	武道場平面図	図番	縮尺	作図	平成	年	月	日

横須賀市
教育委員会 学校管理課



東側立面図 S 1:200



北側立面図 S 1:200

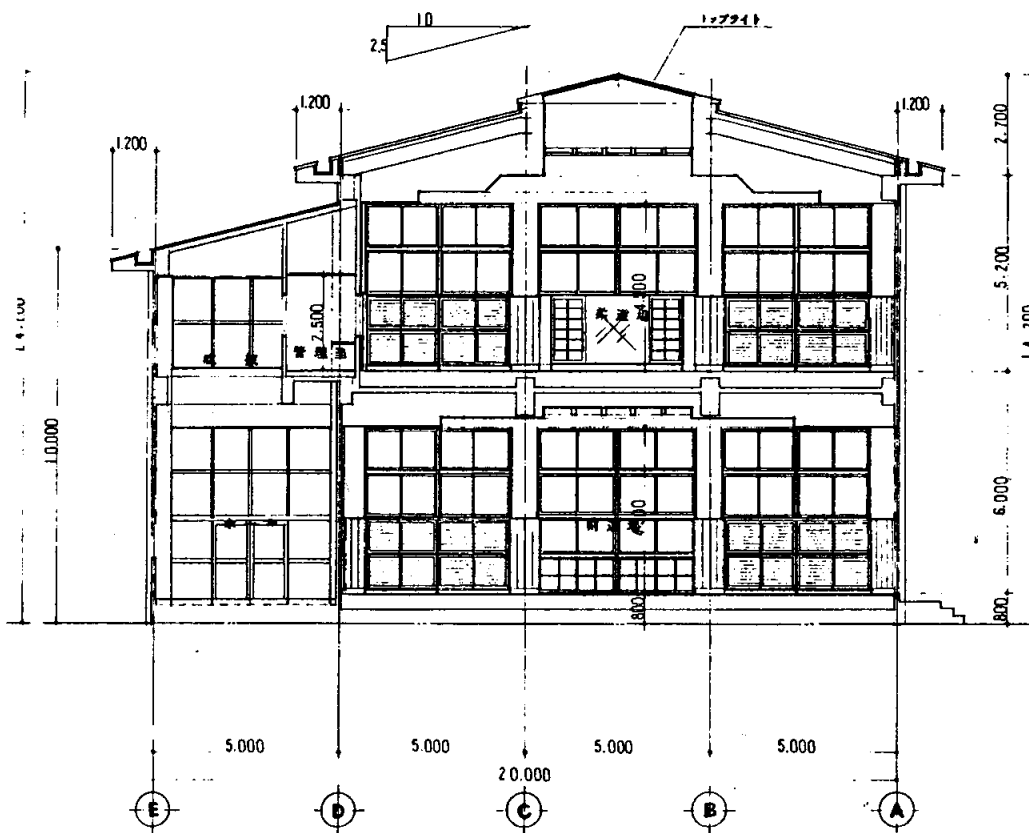

断面図 S 1:200



西側立面図 S 1:200



南側立面図 S 1:200

大矢部中

業務名	市立追浜中学校ほか23校建築基準法第12条第2項及び第4項定期点検業務委託				級建築士登録第	号	課長	主査	担当者	横須賀市 教育委員会 学校管理課
図面名称	武道場立面図	図番	縮尺	作図	平成	年	月	日		

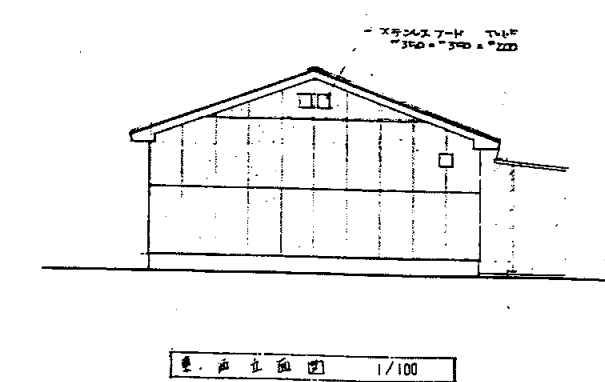
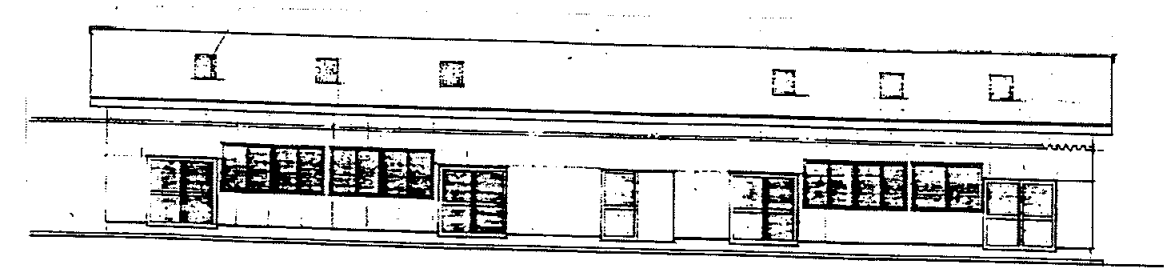
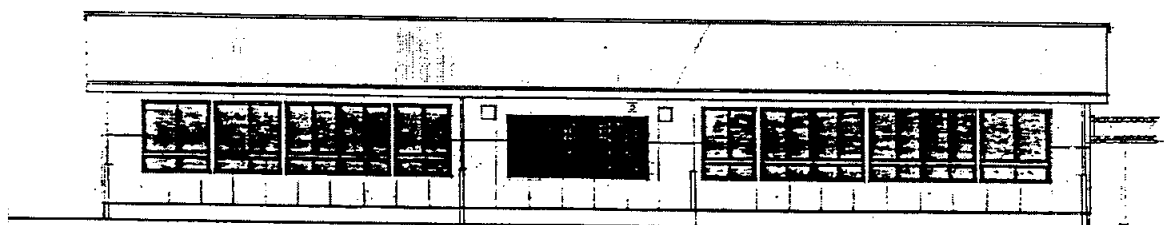
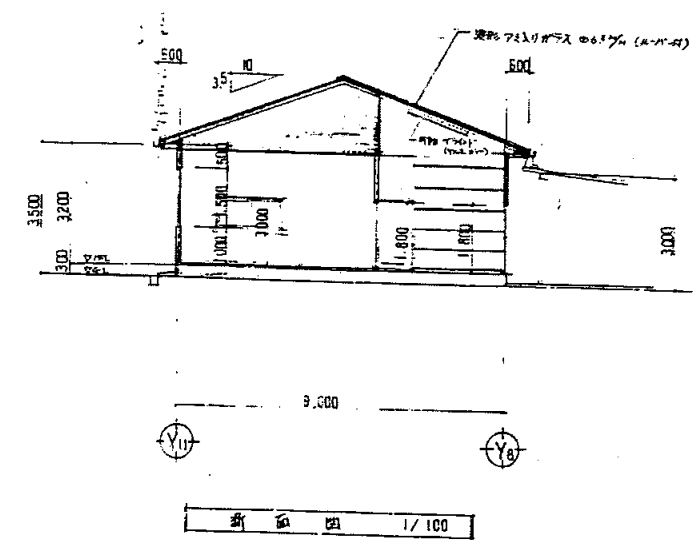
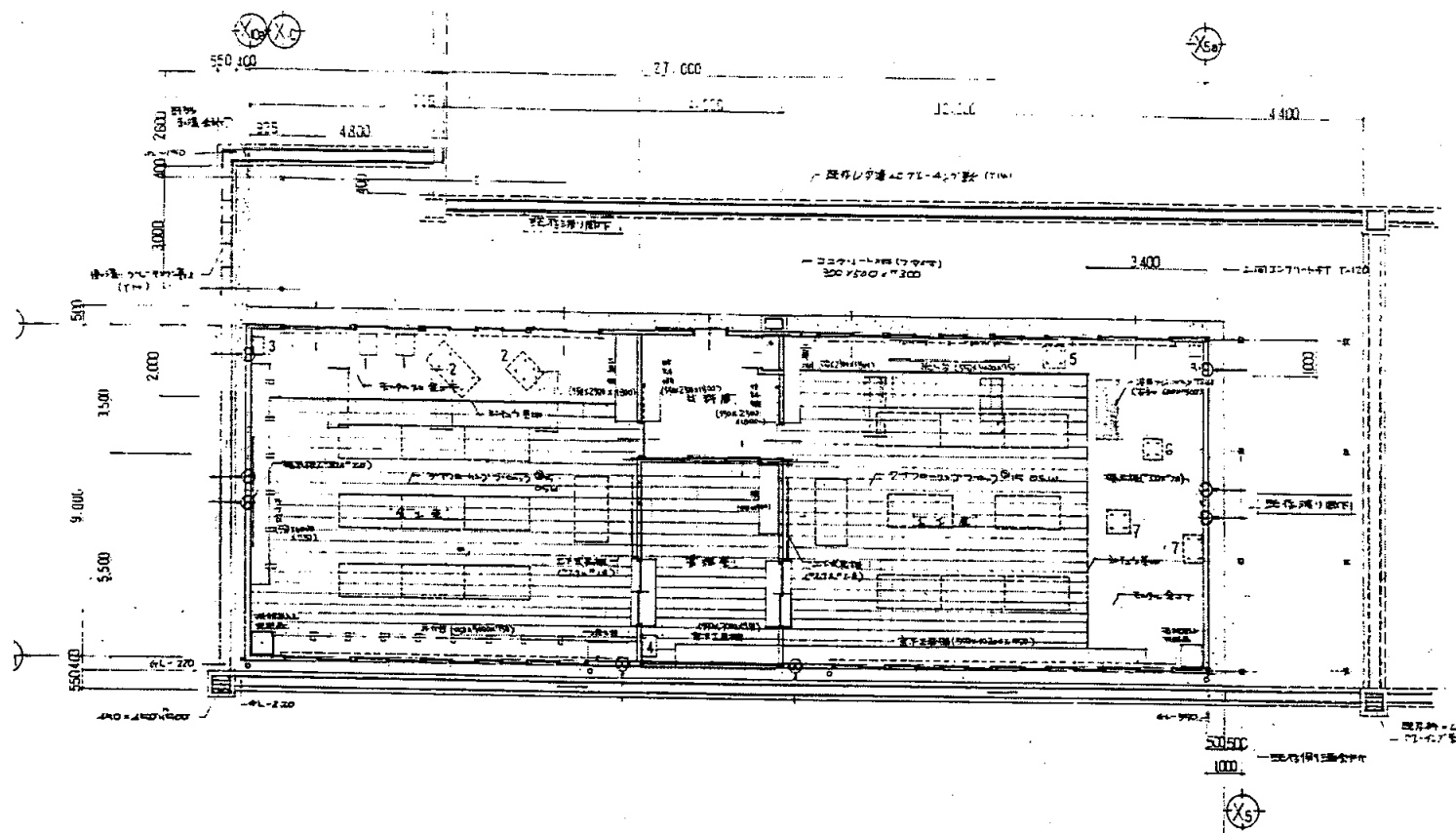

業務名	市立追浜中学校ほか23校建築基準法第12条第2項及び第4項定期点検業務委託				級建築士登録第	号	課長	主査	担当者	横須賀市 教育委員会 学校管理課
図面名称	技術科教室 共通図	図番	縮尺	1:200	作図	平成 年 月 日				

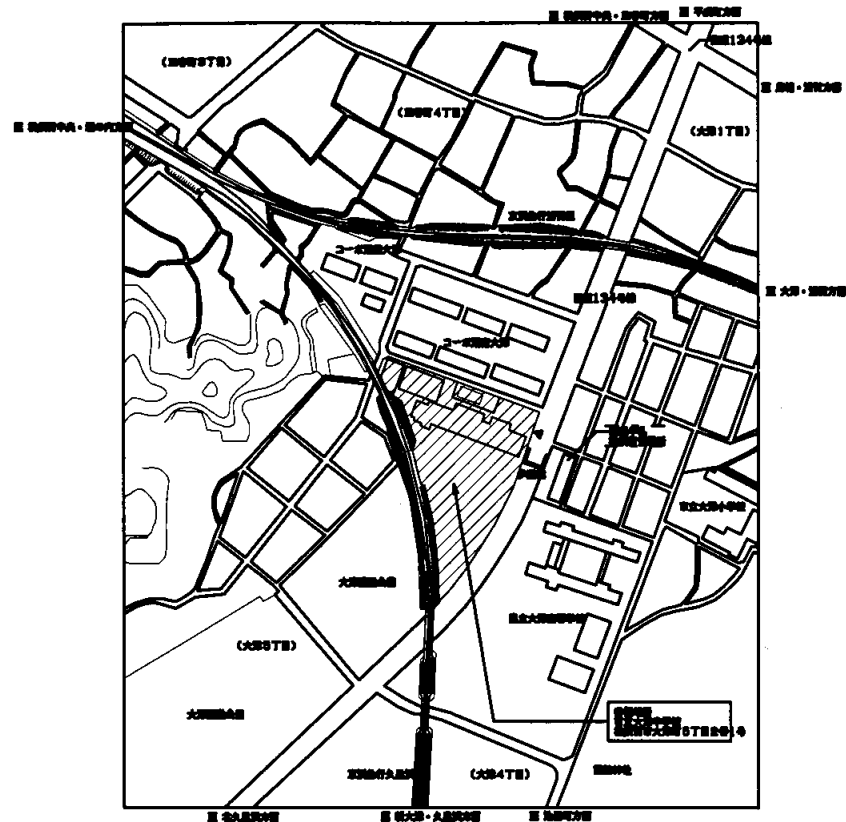

案内図 No Scale

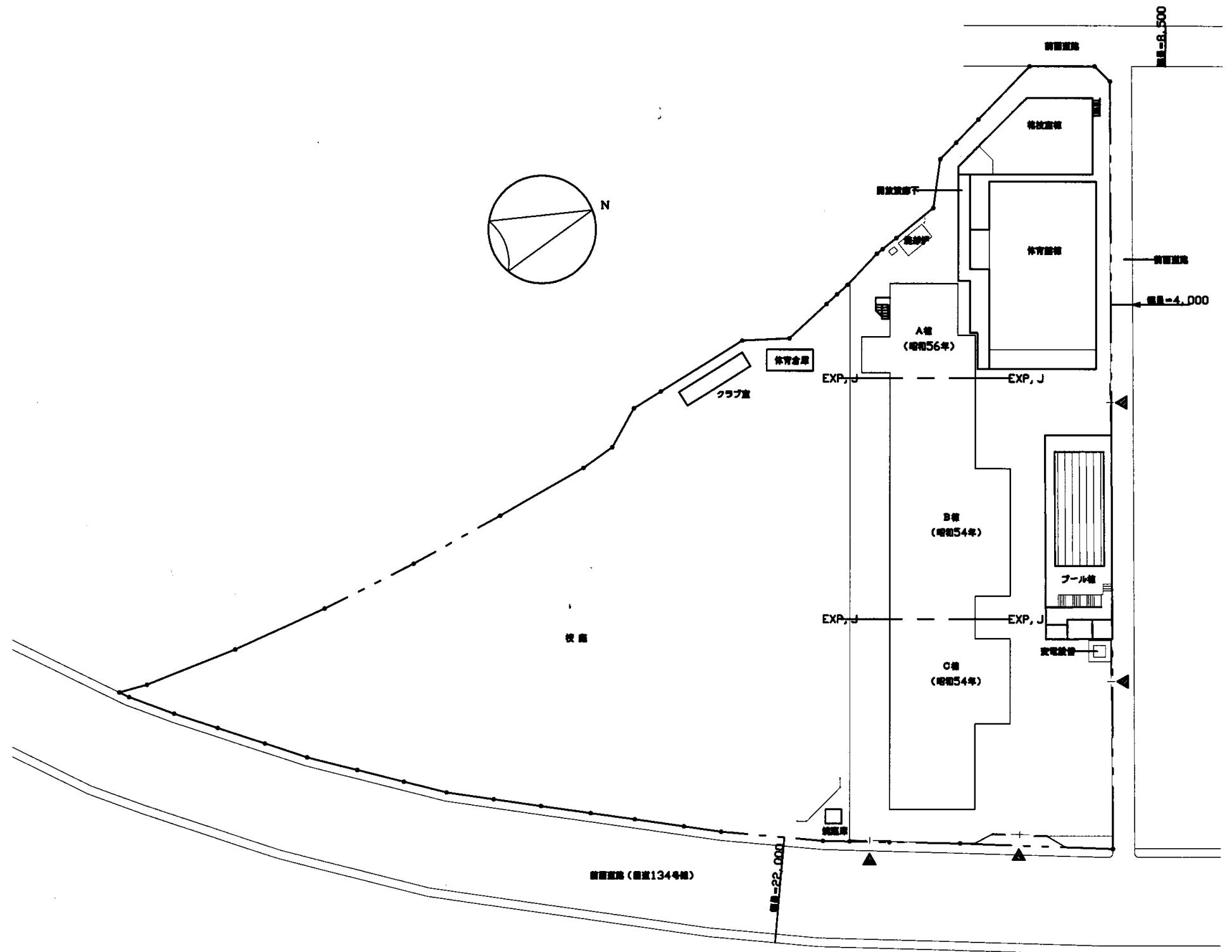

配置図

大津中

業務名	市立追浜中学校ほか23校建築基準法第12条第2項及び第4項定期点検業務委託				級建築士登録第	号	課長	主査等	担当者	横須賀市 教育委員会 学校管理課
図面名称	案内図・配置図	図番	縮尺	作図	平成	年	月	日		

XA XAB XAC XAD XAE XAF XAG XAH XAI XAJ XAK XAL XAM XAN XAO XAP XAQ XAR XAS XAT XAU XAV XAW XAX XAY XAZ

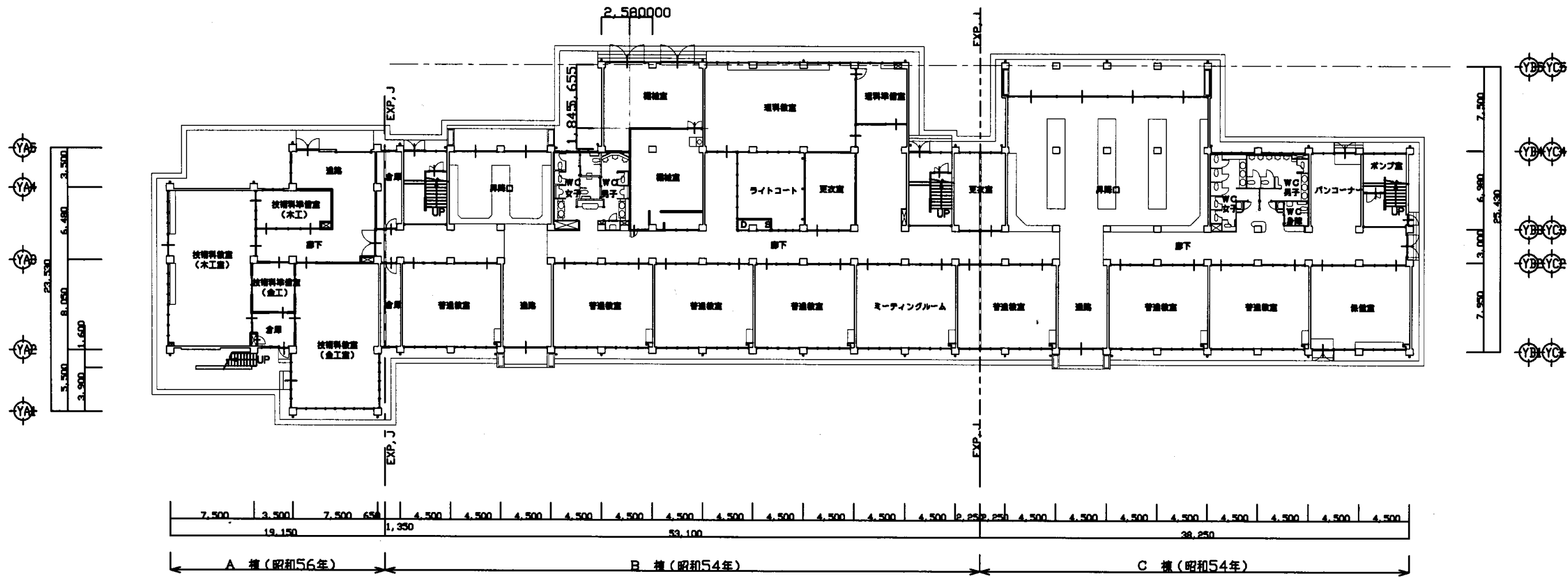

1階平面図 S=1/400

大津中

業務名	市立追浜中学校ほか23校建築基準法第12条第2項及び第4項定期点検業務委託				級建築士登録第	号	課長	主査等	担当者	横須賀市 教育委員会 学校管理課
図面名称	1階平面図	図番	縮尺	1/400	作図	平成	年	月	日	

XA XA XA XA XB

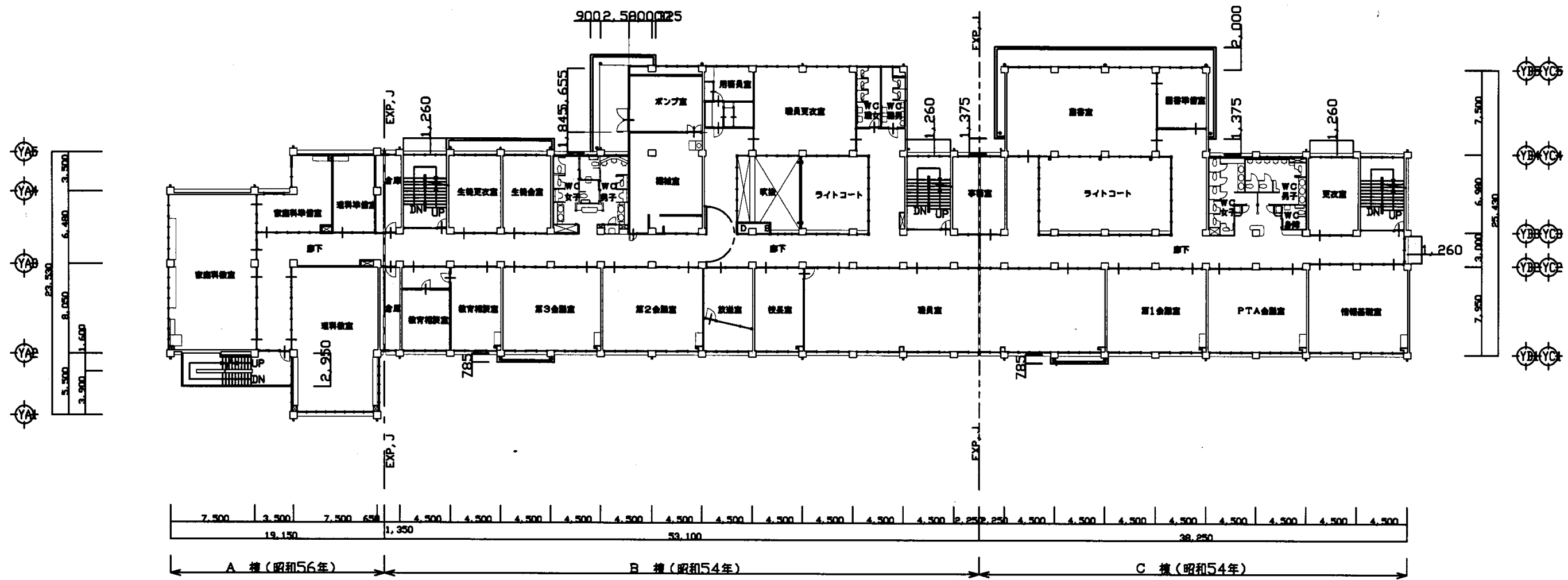

2階平面図 S-1/400

大津中

業務名	市立追浜中学校ほか23校建築基準法第12条第2項及び第4項定期点検業務委託				級建築士登録第	号	課長	主査等	担当者	横須賀市 教育委員会 学校管理課
図面名称	2階平面図	図番	縮尺	1/400	作図	平成 年 月 日				

XA1 XA2 XA3 XA4 XA5 XA6 XA7 XA8 XA9 XA10 XA11 XA12 XA13 XA14 XA15 XA16 XA17 XA18 XA19 XA20 XA21

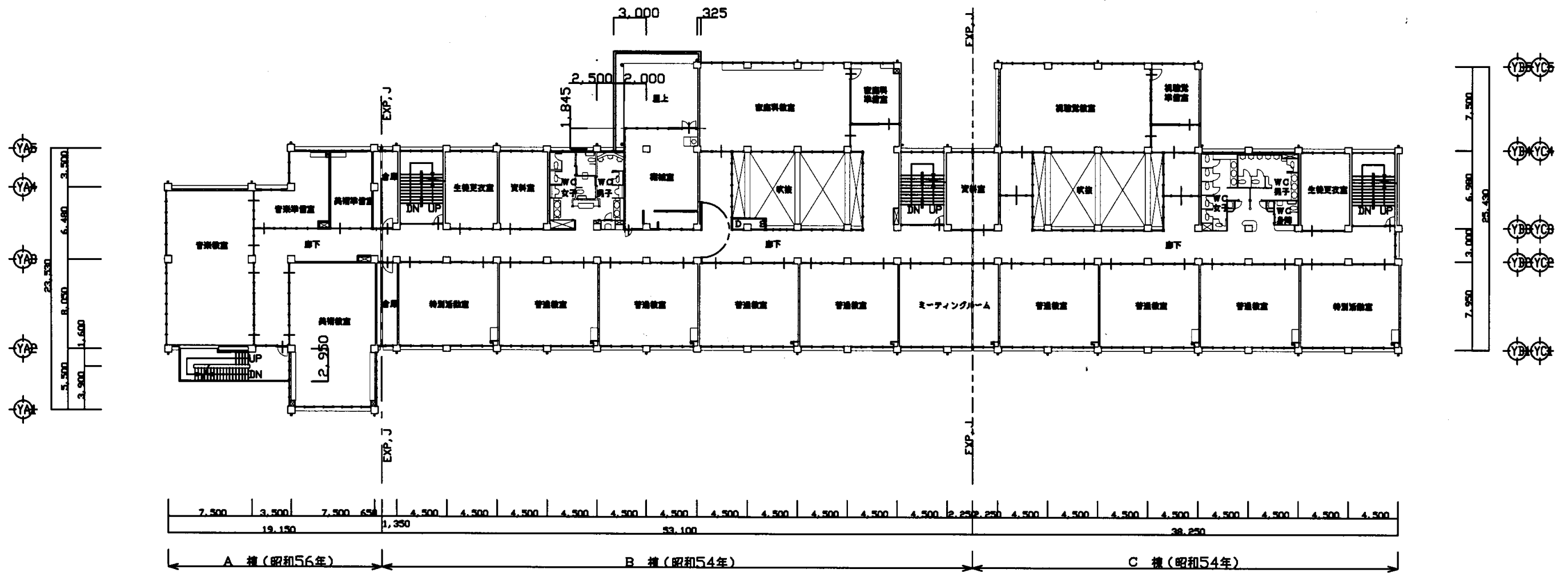

3階平面図 S=1/400

大津中

業務名	市立追浜中学校ほか23校建築基準法第12条第2項及び第4項定期点検業務委託			級建築士登録第	号	課長	主査等	担当者	横須賀市 教育委員会 学校管理課
図面名称	3階平面図	図番	縮尺	1/400	作図	平成	年	月	

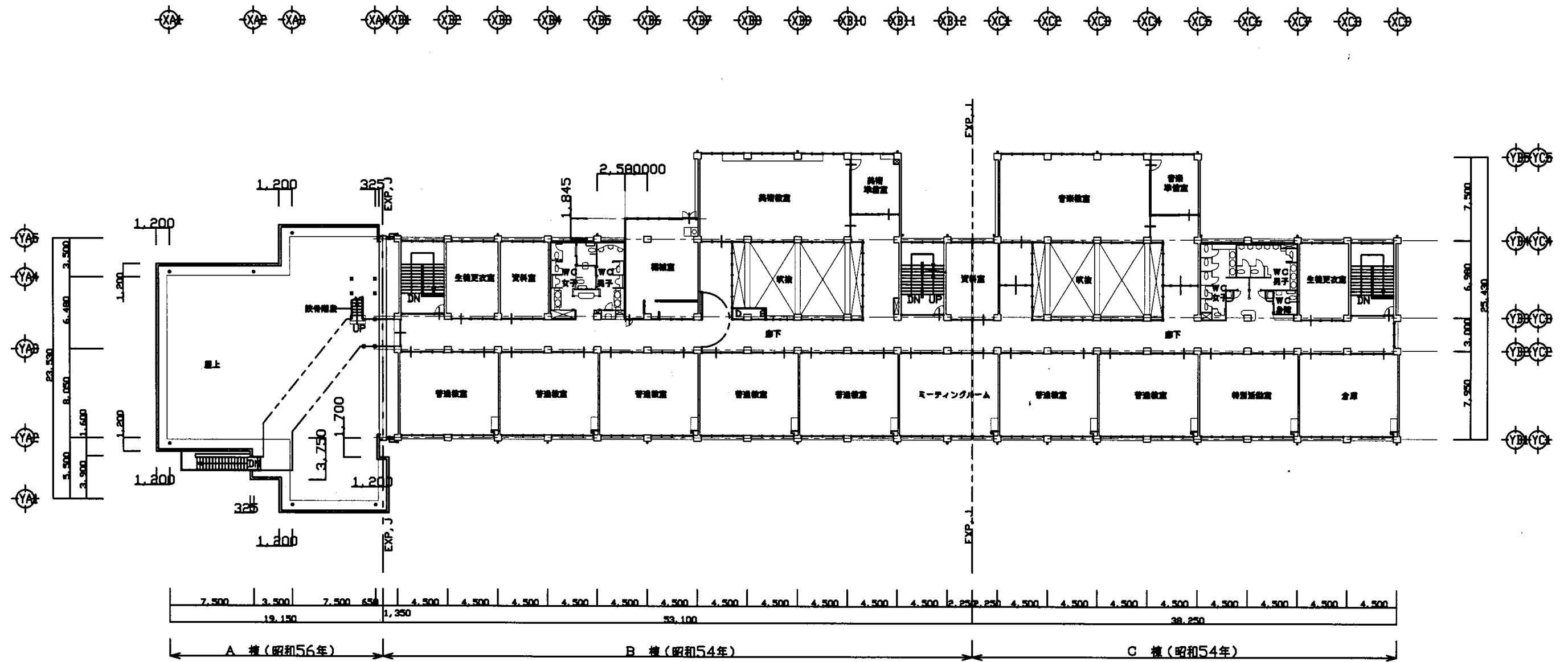

4階平面図 S=1/400

大津中

業務名	市立追浜中学校ほか23校建築基準法第12条第2項及び第4項定期点検業務委託			級建築士登録第	号	課長	主査等	担当者	横須賀市 教育委員会 学校管理課
図面名称	4階平面図	図番	縮尺	1/400	作図	平成	年	月	

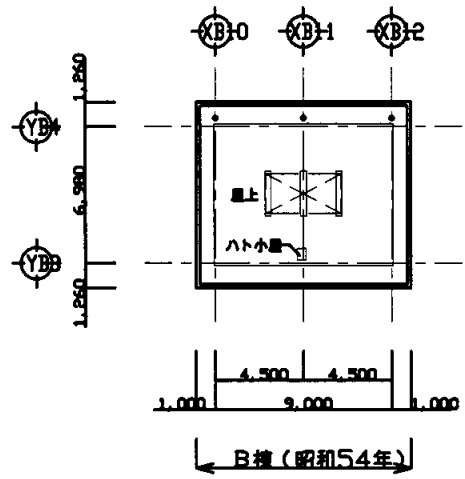

PHR階平面図 S=1/400

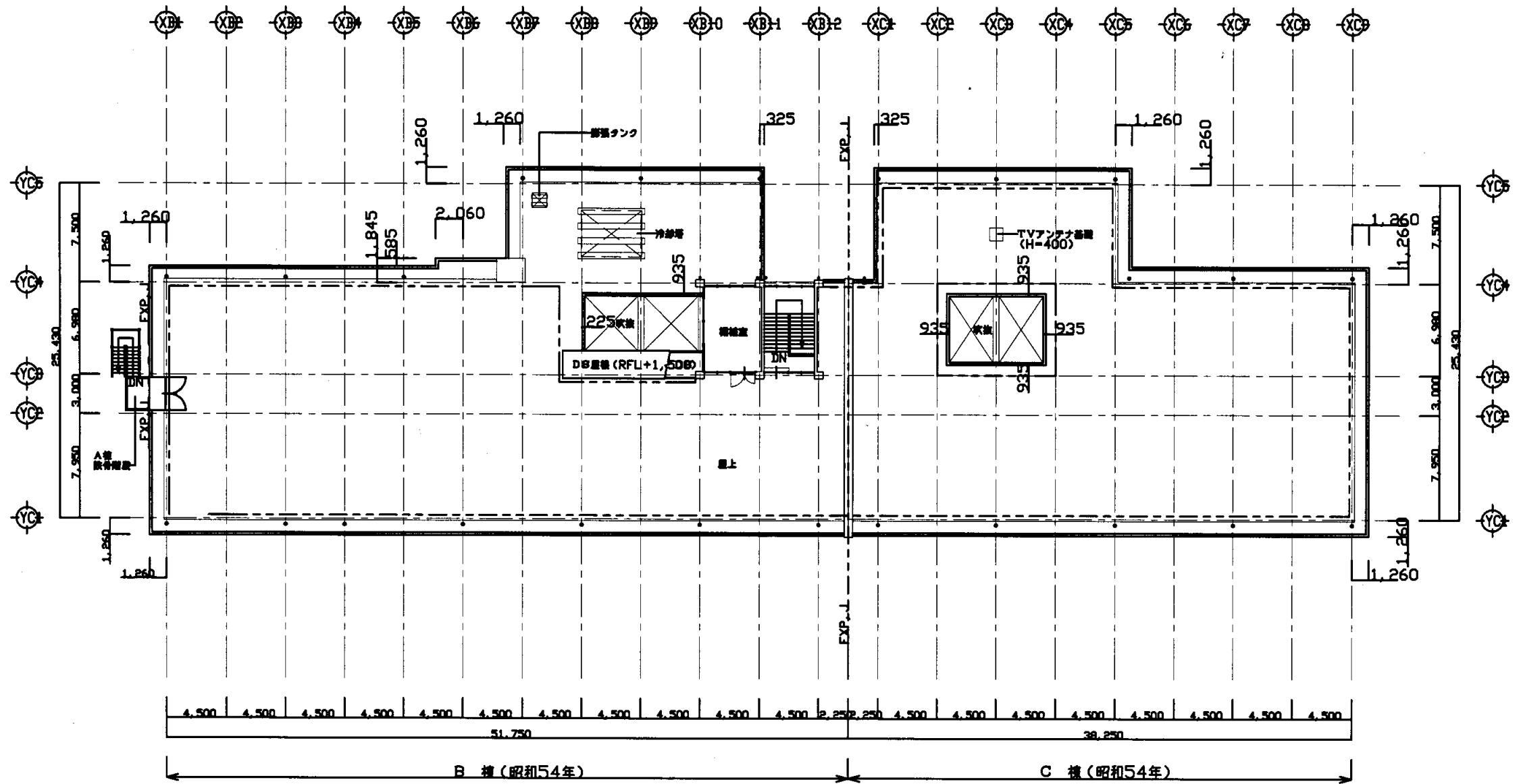

R階平面図 S=1/400

大津中

業務名	市立追浜中学校ほか23校建築基準法第12条第2項及び第4項定期点検業務委託				級建築士登録第	号	課長	主査等	担当者	横須賀市 教育委員会 学校管理課
図面名称	R階平面図	図番	縮尺	1/400	作図	平成 年 月 日				

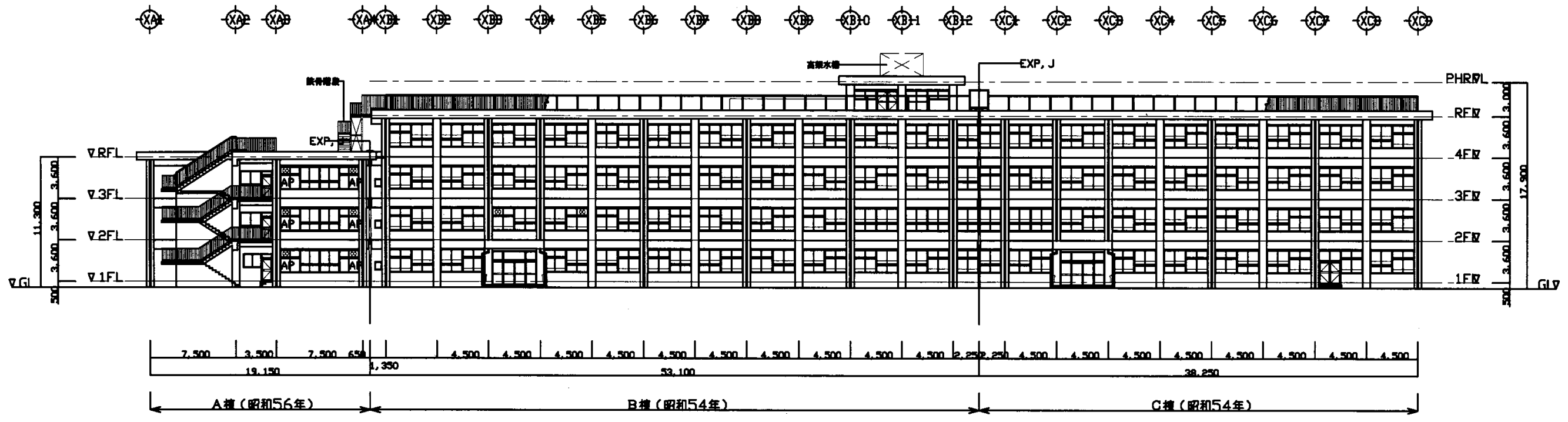

A,B,C棟 南面立面図 S=1/400

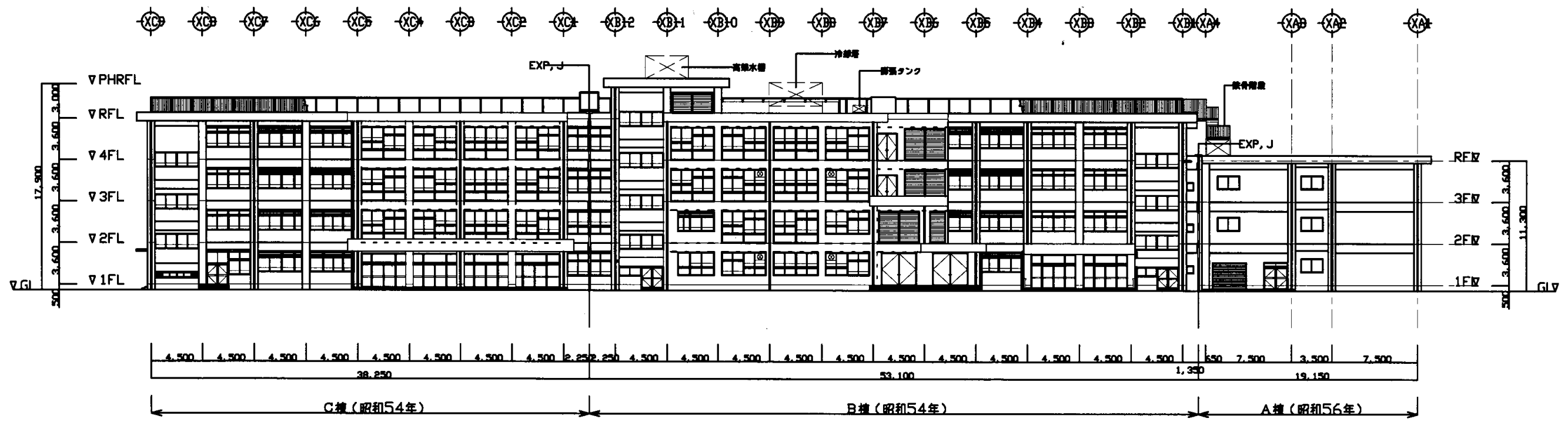

A,B,C棟 北面立面図 S=1/400

大津中

業務名	市立追浜中学校ほか23校建築基準法第12条第2項及び第4項定期点検業務委託				級建築士登録第	号	課長	主査等	担当者	横須賀市 教育委員会 学校管理課
図面名称	北・南側立面図	図番	縮尺	1/400	作図	平成 年 月 日				

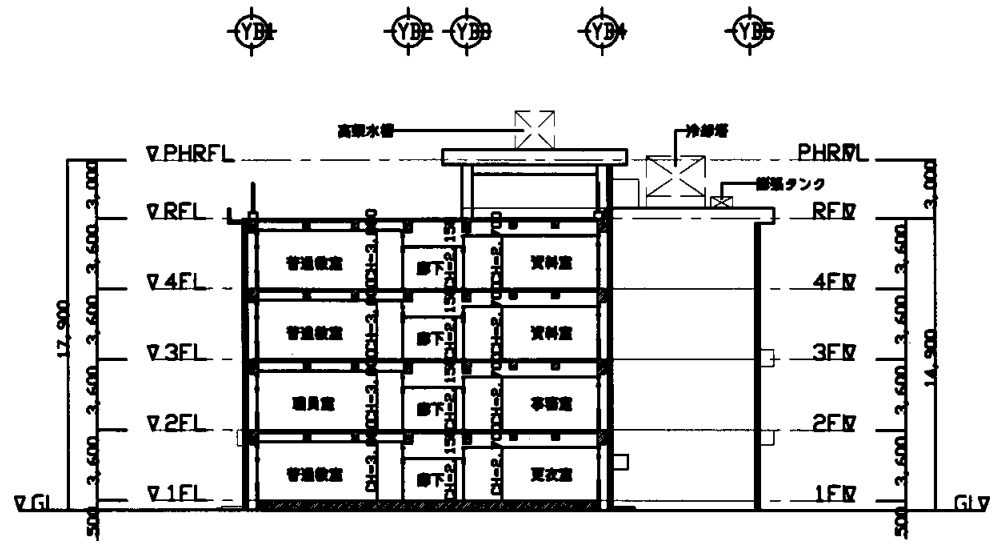

B棟 東面立面図 S=1/300

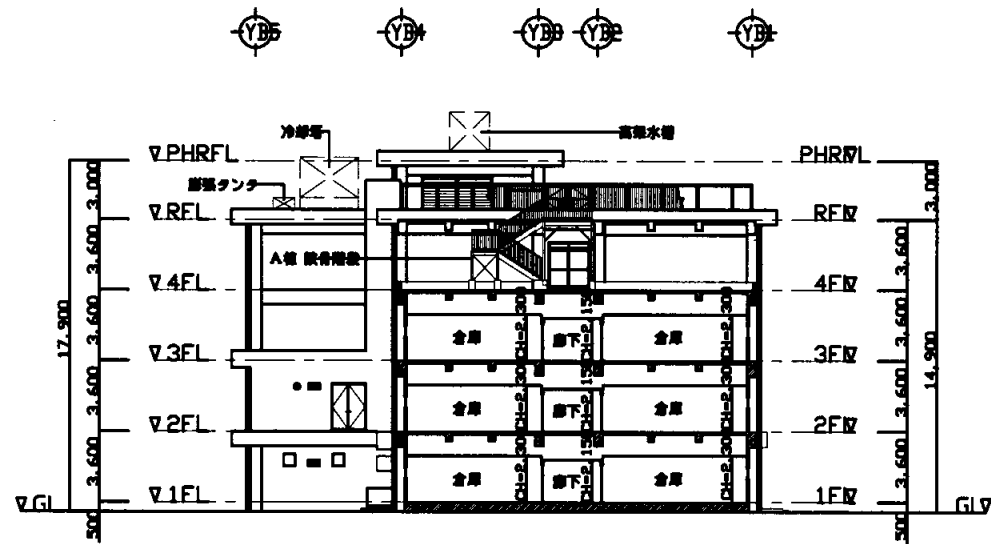

B棟 西面立面図 S=1/300

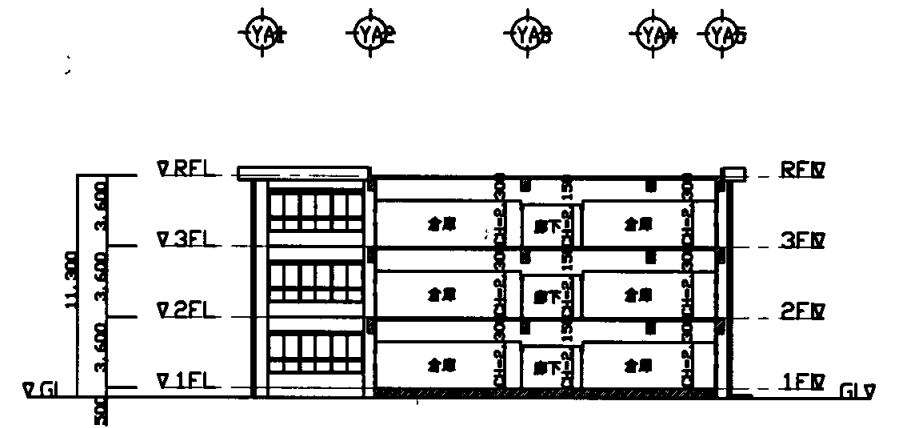

A棟 東面立面図 S=1/300

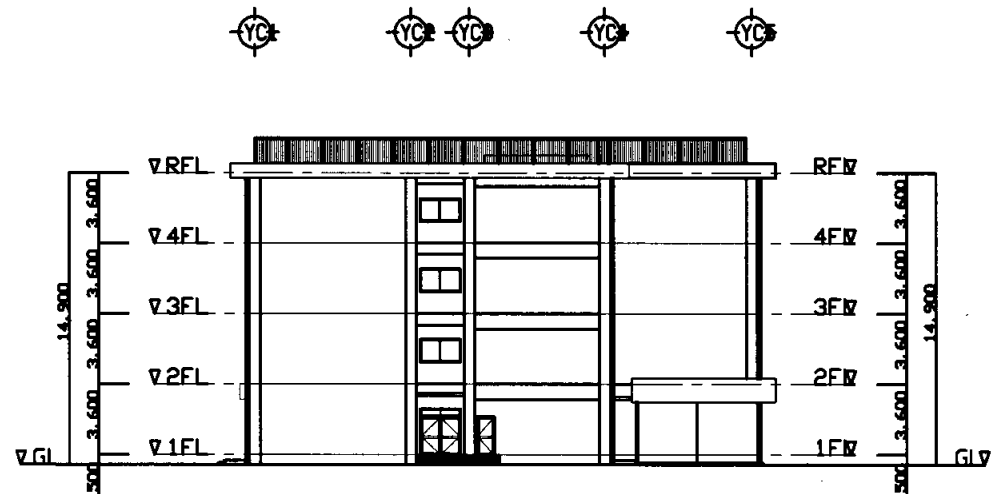

C棟 東面立面図 S=1/300

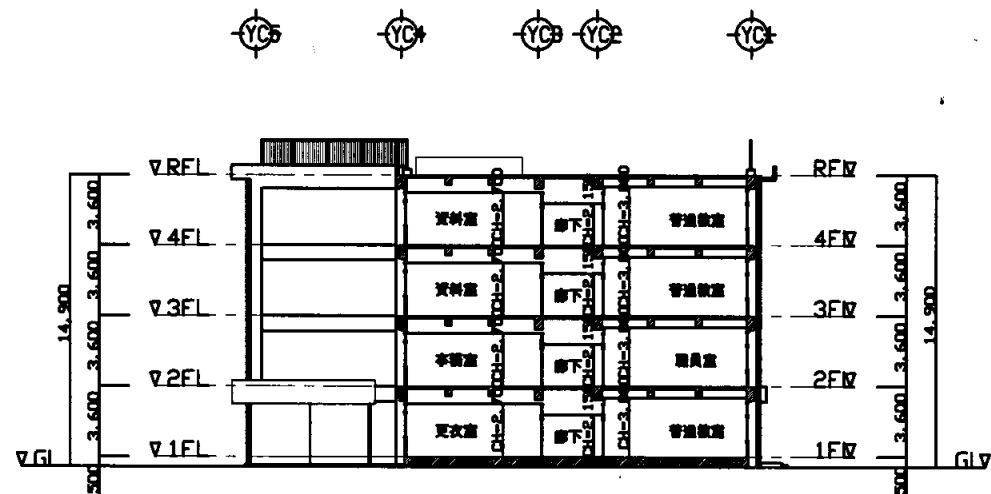

C棟 X1通り 西面立面図 S=1/300

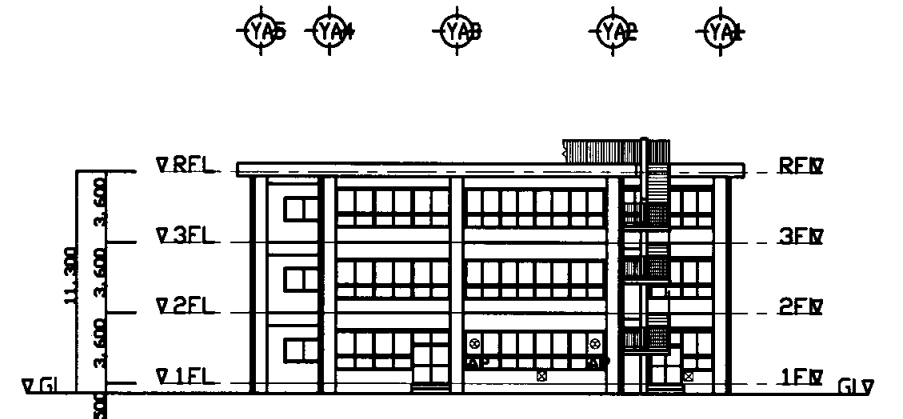

A棟 西面立面図 S=1/300

大津中

業務名	市立追浜中学校ほか23校建築基準法第12条第2項及び第4項定期点検業務委託			級建築士登録第	号	課長	主査等	担当者	横須賀市 教育委員会 学校管理課
図面名称	東・西側立面図	図番	縮尺	1/400	作図	平成	年	月	

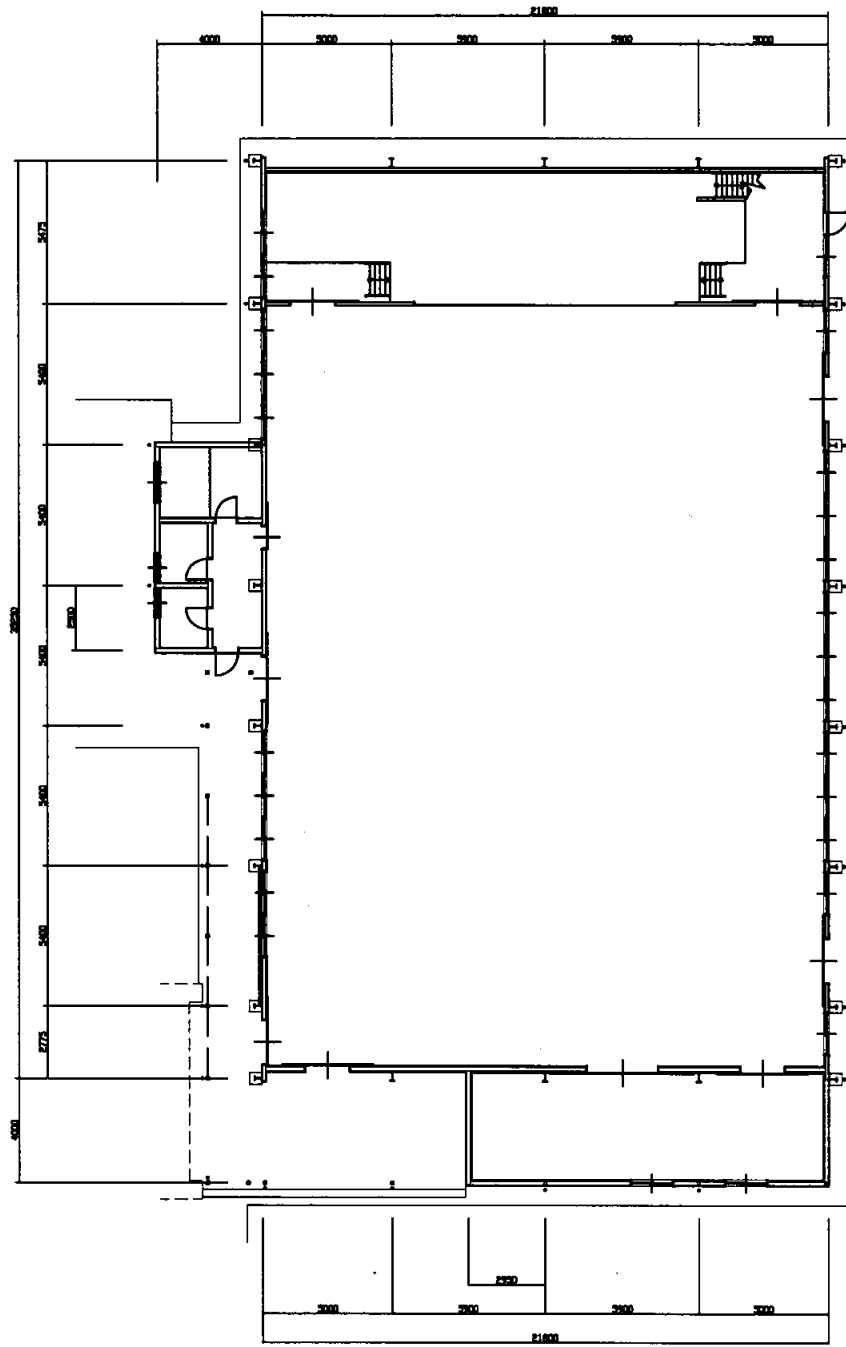

体育館 1階 平面図 S=1/300

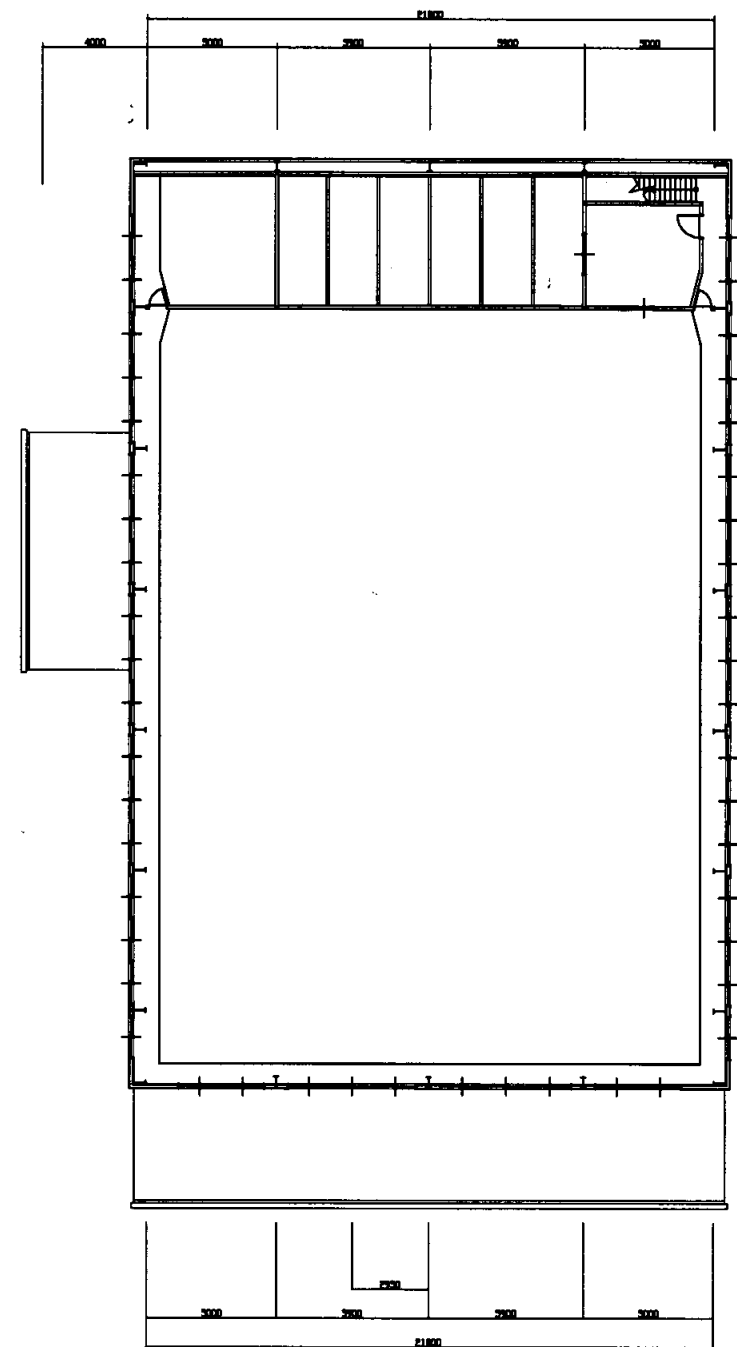

体育館 2階 平面図 S=1/300

大津中

業務名	市立追浜中学校ほか23校建築基準法第12条第2項及び第4項定期点検業務委託			級建築士登録第	号	課長	主査等	担当者	横須賀市 教育委員会 学校管理課
図面名称	体育館平面図	図番	縮尺	1/300	作図	平成	年	月	

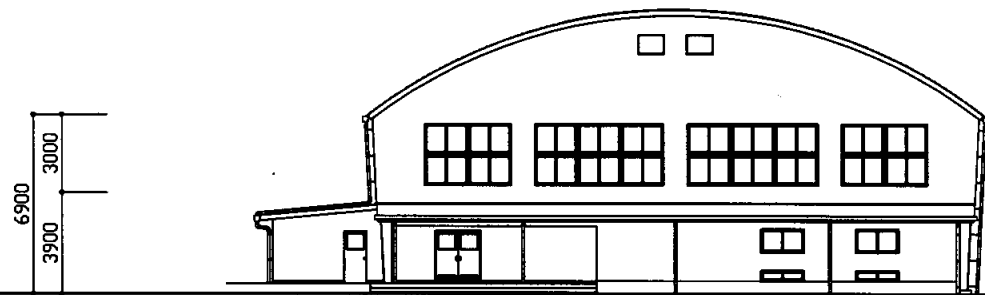

体育館 東面立面図 S=1/300

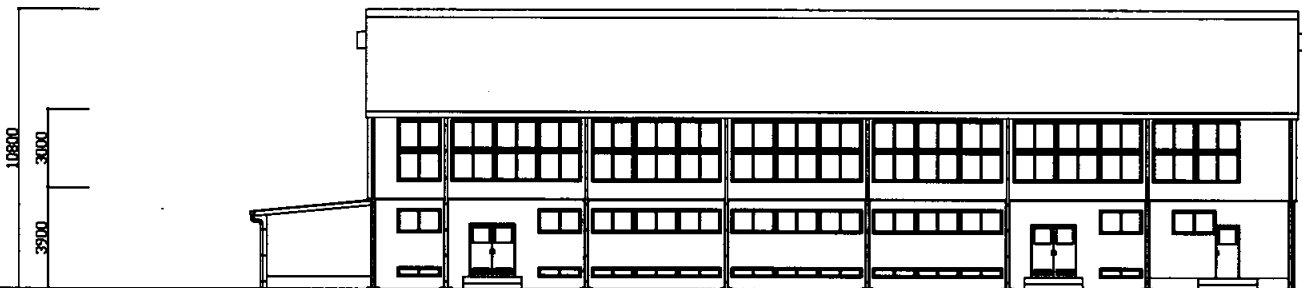

体育館 北面立面図 S=1/300

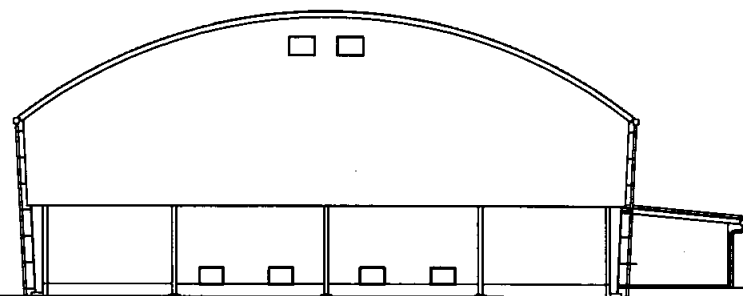

体育館 西面立面図 S=1/300

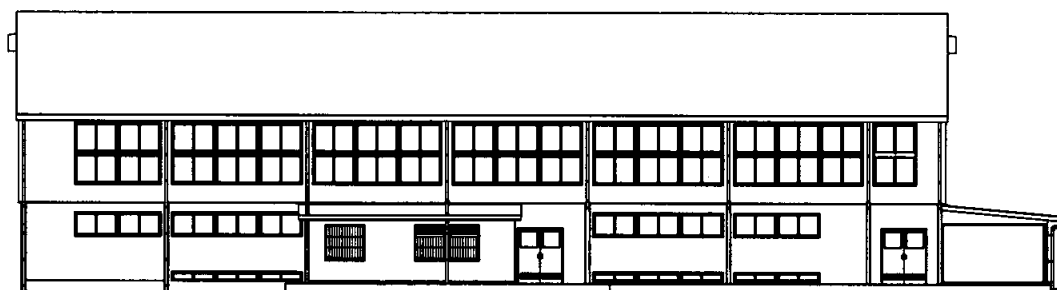

体育館 南面立面図 S=1/300

大津中

業務名	市立追浜中学校ほか23校建築基準法第12条第2項及び第4項定期点検業務委託				級建築士登録第	号	課長	主査等	担当者	横須賀市 教育委員会 学校管理課
図面名称	体育館立面図	図番	縮尺	1/300	作図	平成 年 月 日				

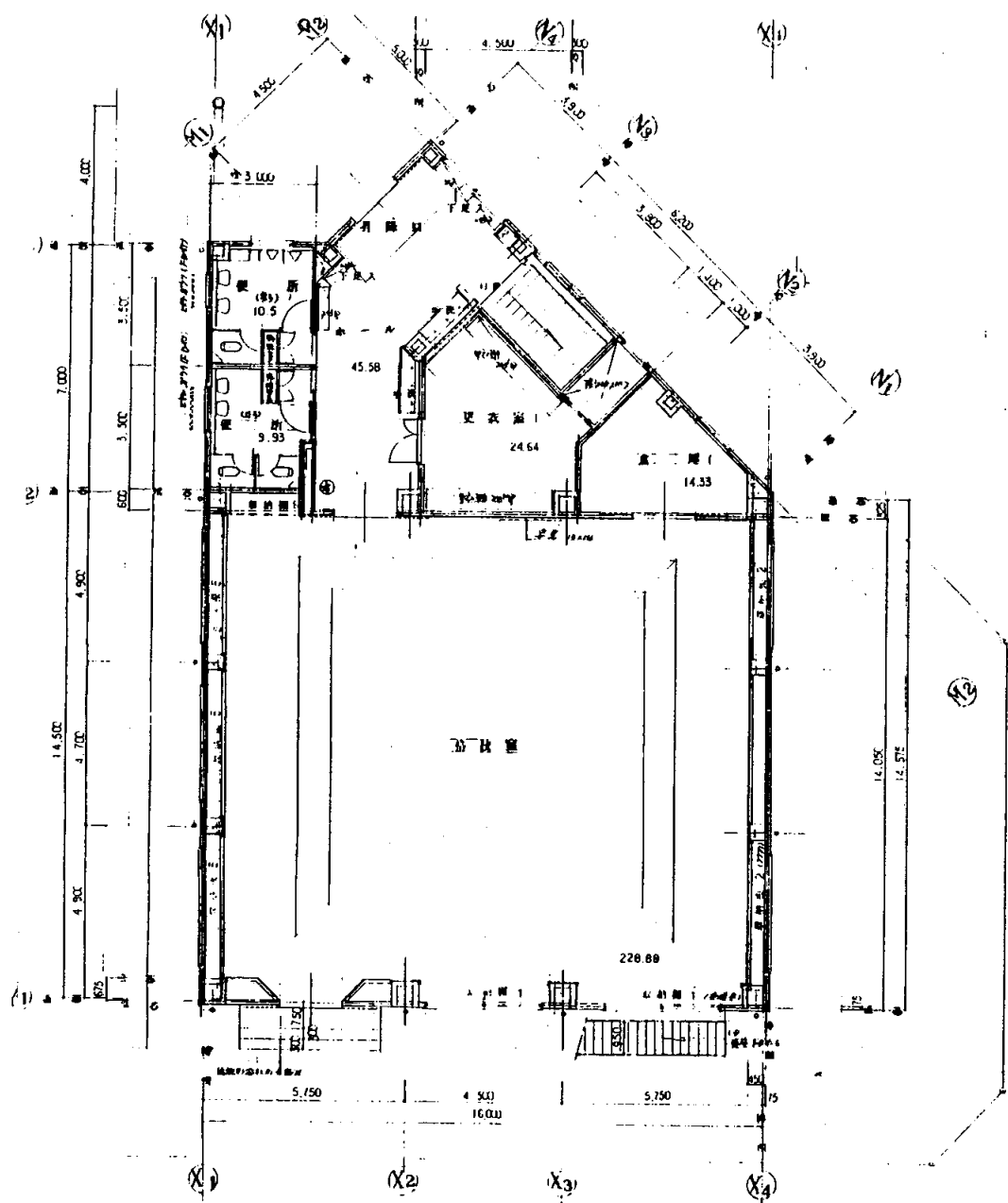

1階平面図 S 1:200

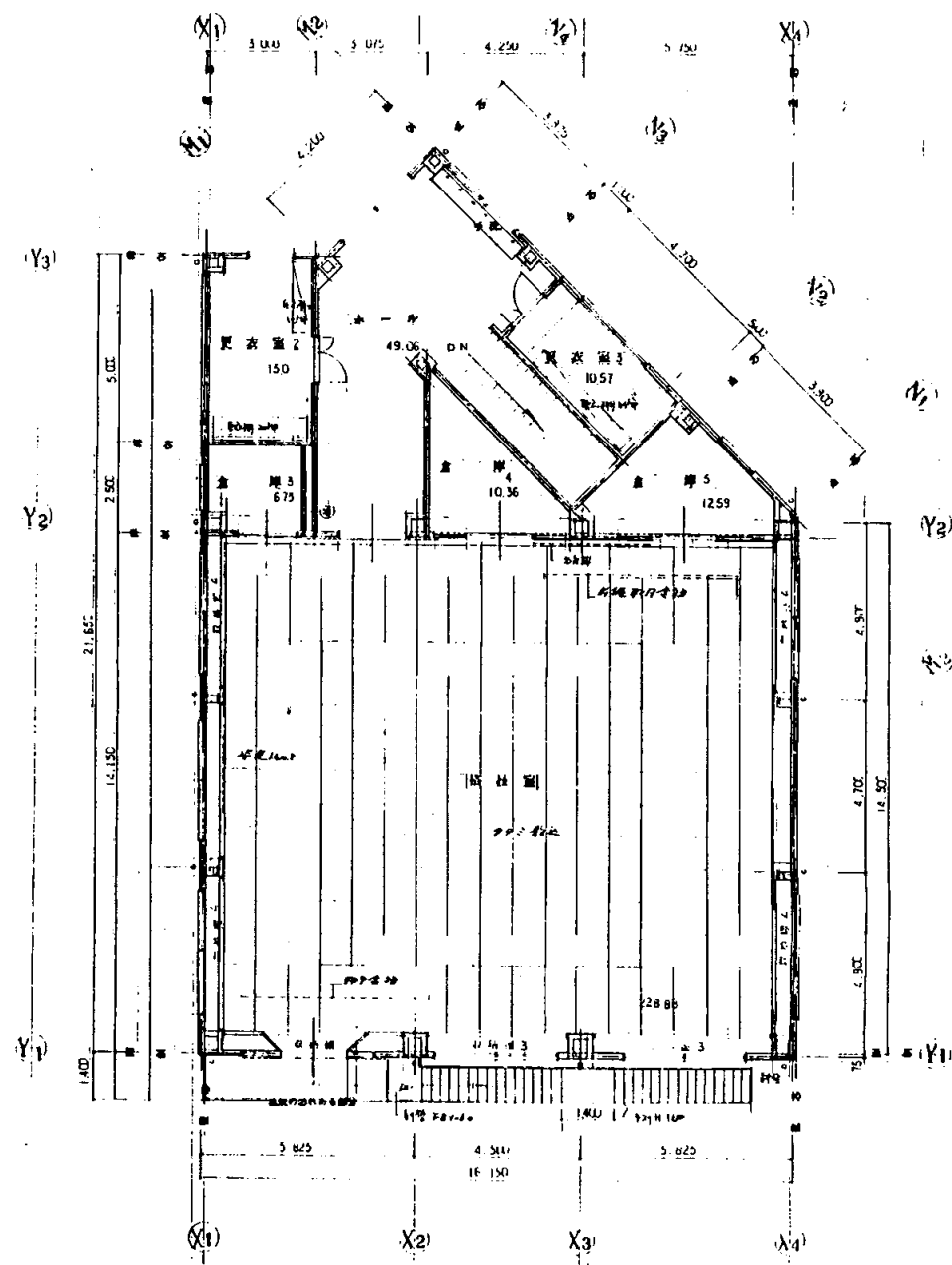

2階平面図 S 1:200

建築面積 428.42 m²

大津中

業務名	市立追浜中学校ほか23校建築基準法第12条第2項及び第4項定期点検業務委託			級建築士登録第	号	課長	主査	担当者	横須賀市 教育委員会 学校管理課
図面名称	武道場平面図	図番	縮尺	作図	平成 年 月 日				

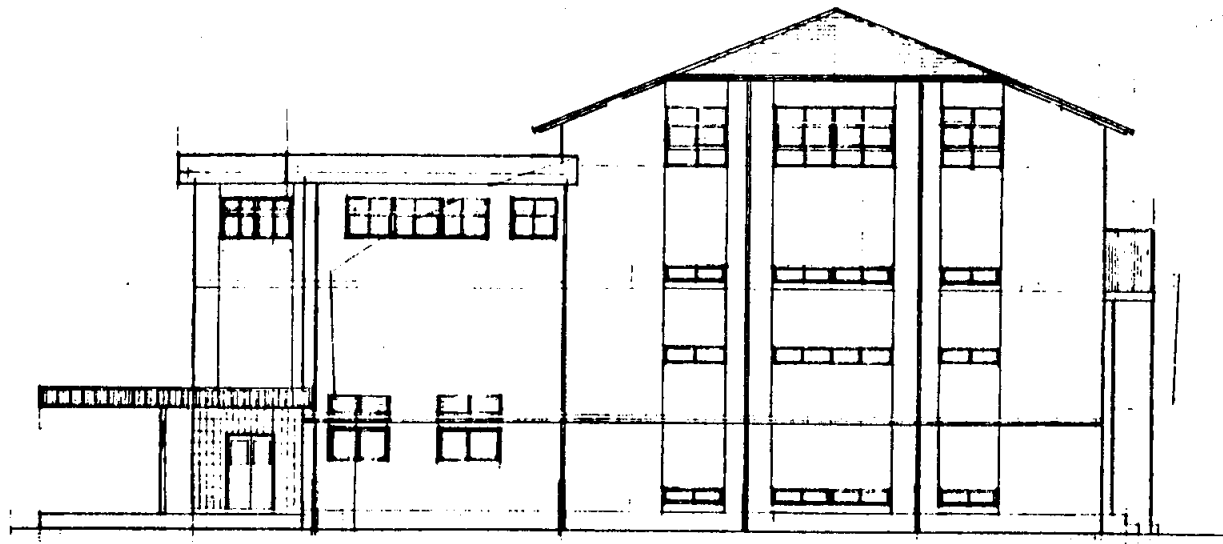

東側立面図 S 1:200

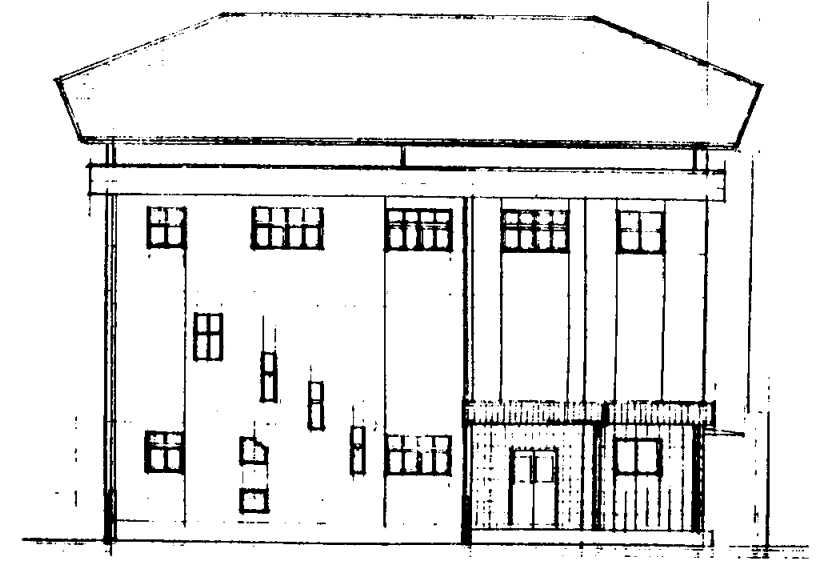

南側立面図 S 1:200

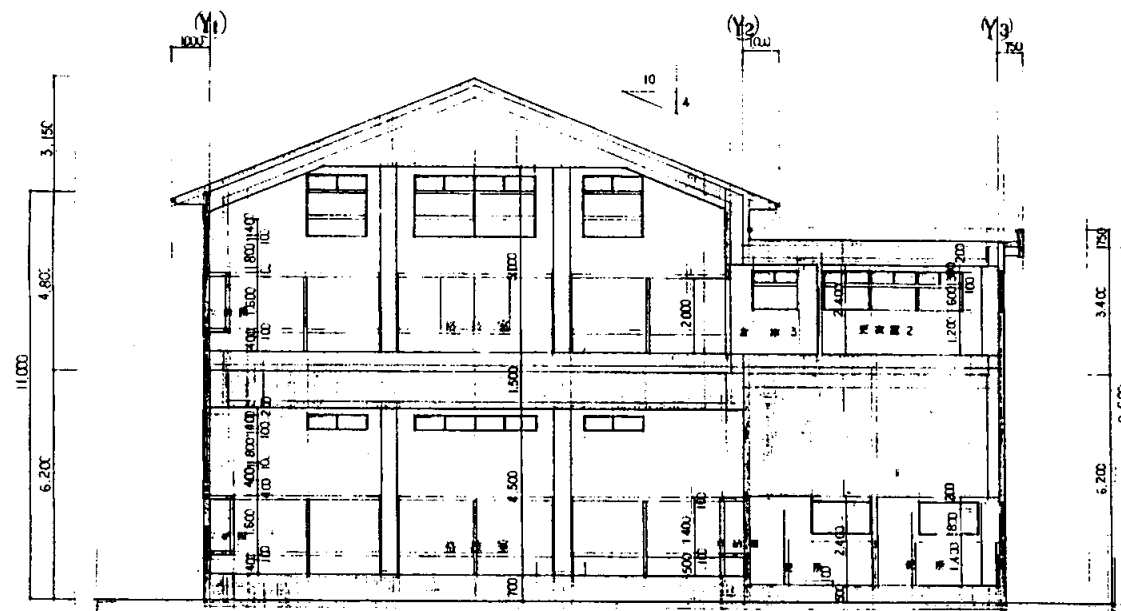

断面図 S 1:200

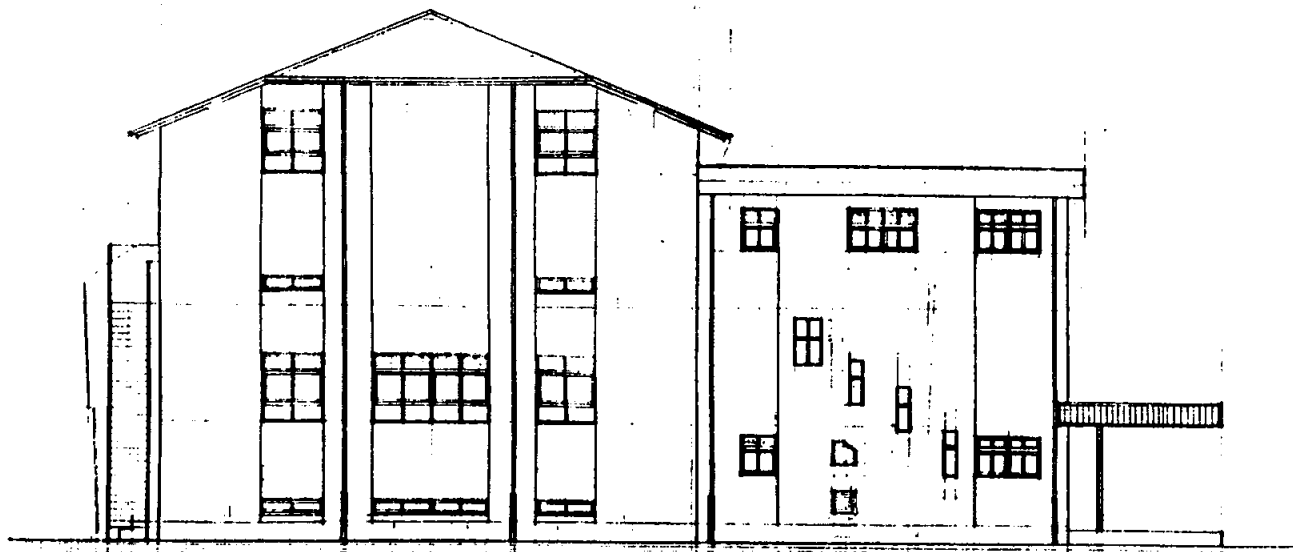

西側立面図 S 1:200

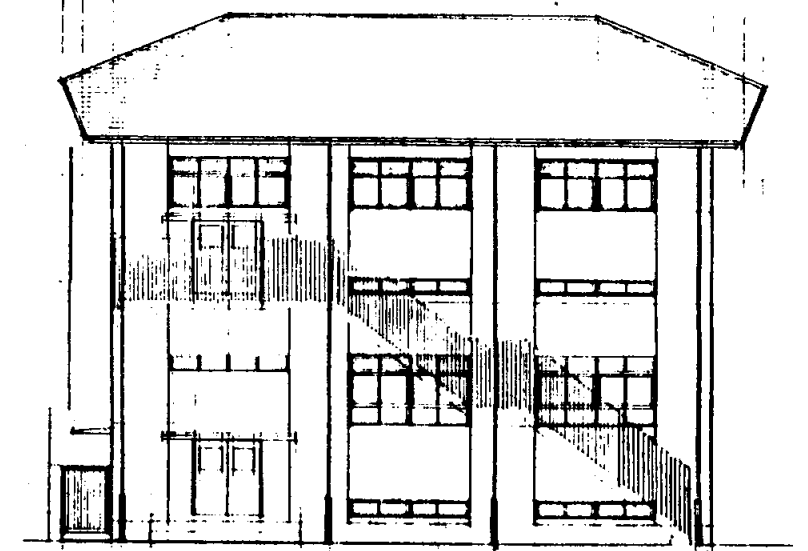

北側立面図 S 1:200

大津中

業務名	市立追浜中学校ほか23校建築基準法第12条第2項及び第4項定期点検業務委託			級建築士登録第	号	課長	主査	担当者	横須賀市 教育委員会 学校管理課
図面名称	武道場立面図	図番	縮尺	作図	平成 年 月 日				

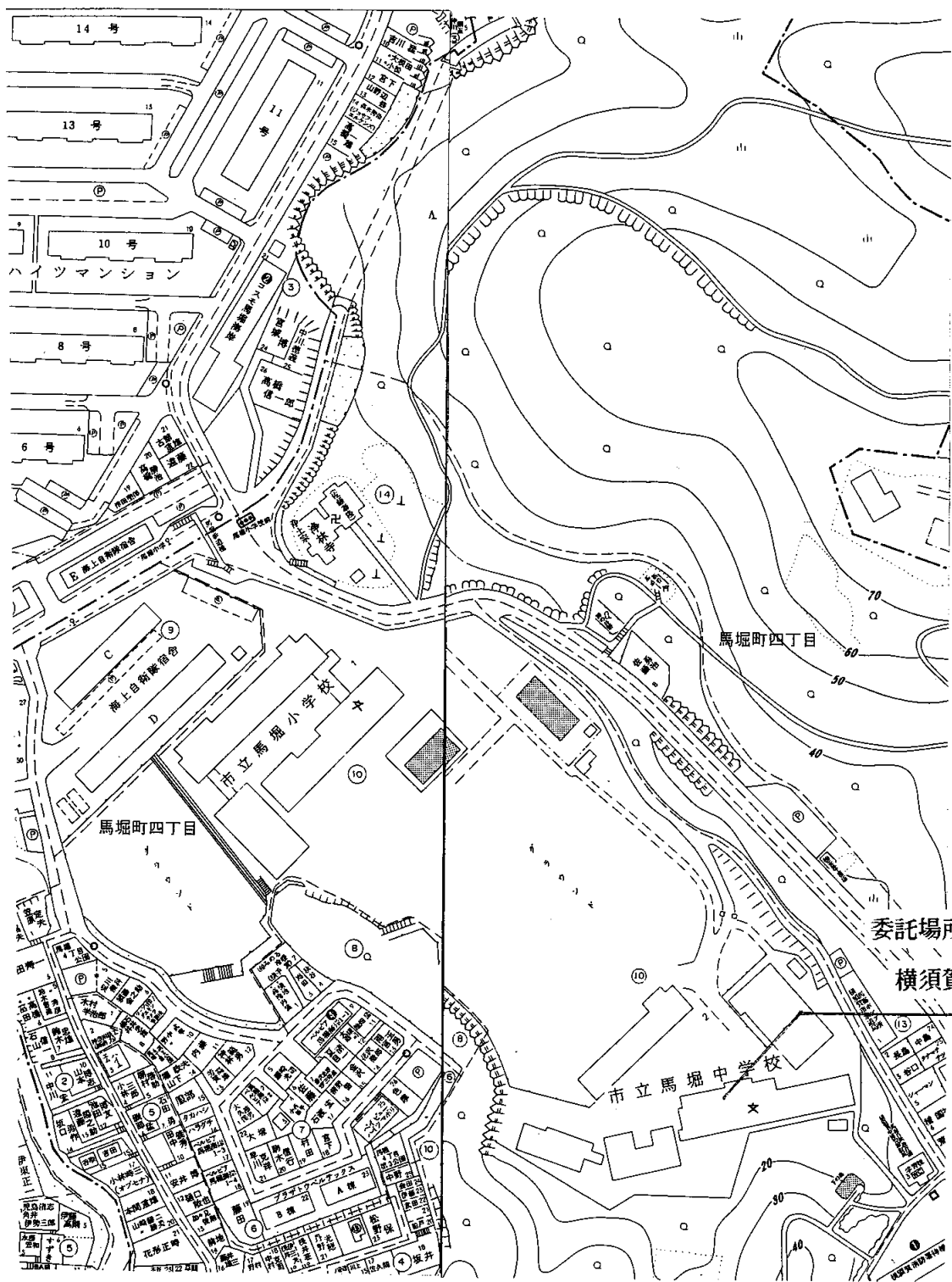

案内図

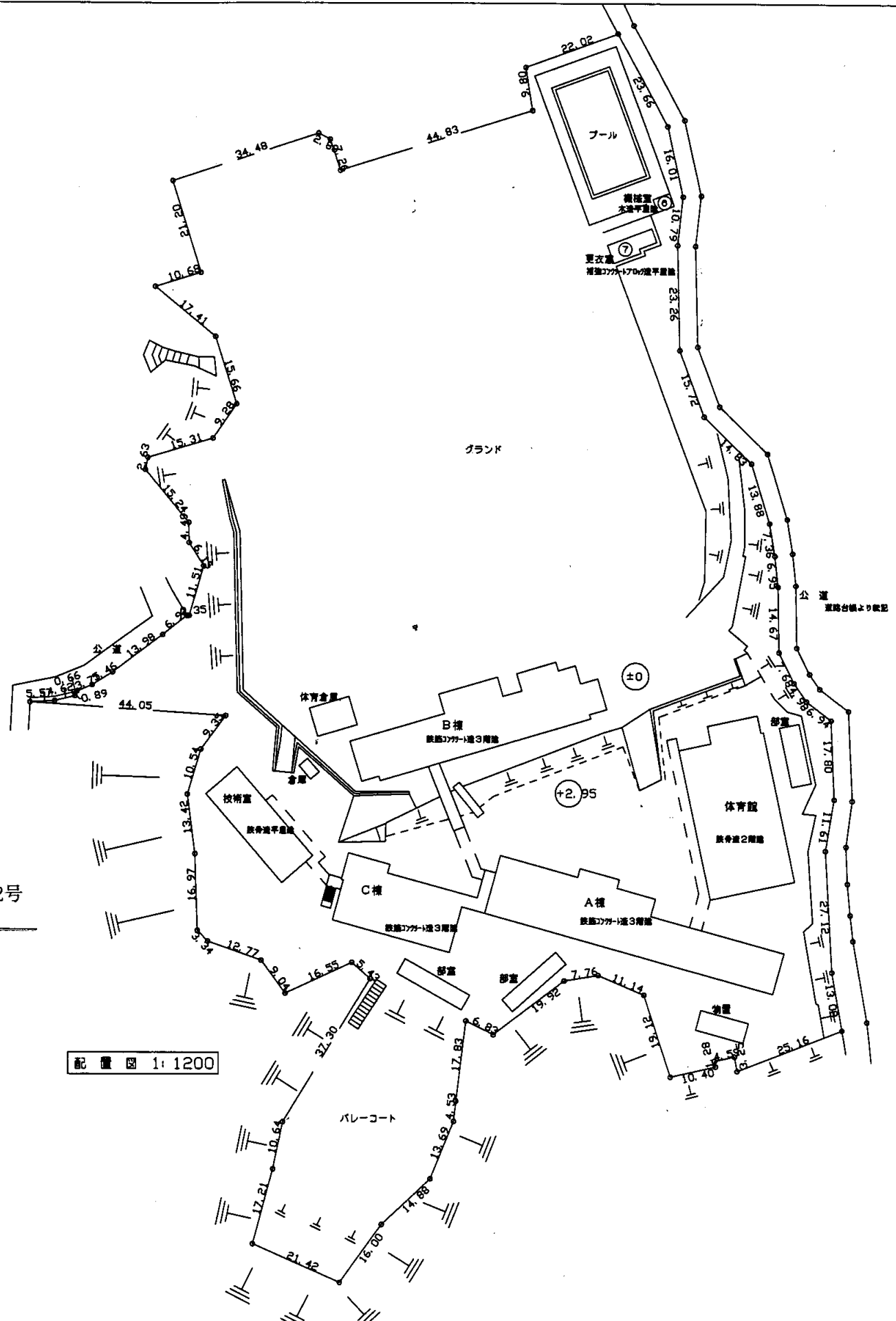

配置図 1:1200

馬堀中

業務名	市立追浜中学校ほか23校建築基準法第12条第2項及び第4項定期点検業務委託			級建築士登録第	号	課長	主査等	担当者	横須賀市 教育委員会 学校管理課
図面名称	案内図・配置図	図番	縮尺	1:1200	作図	平成	年	月	

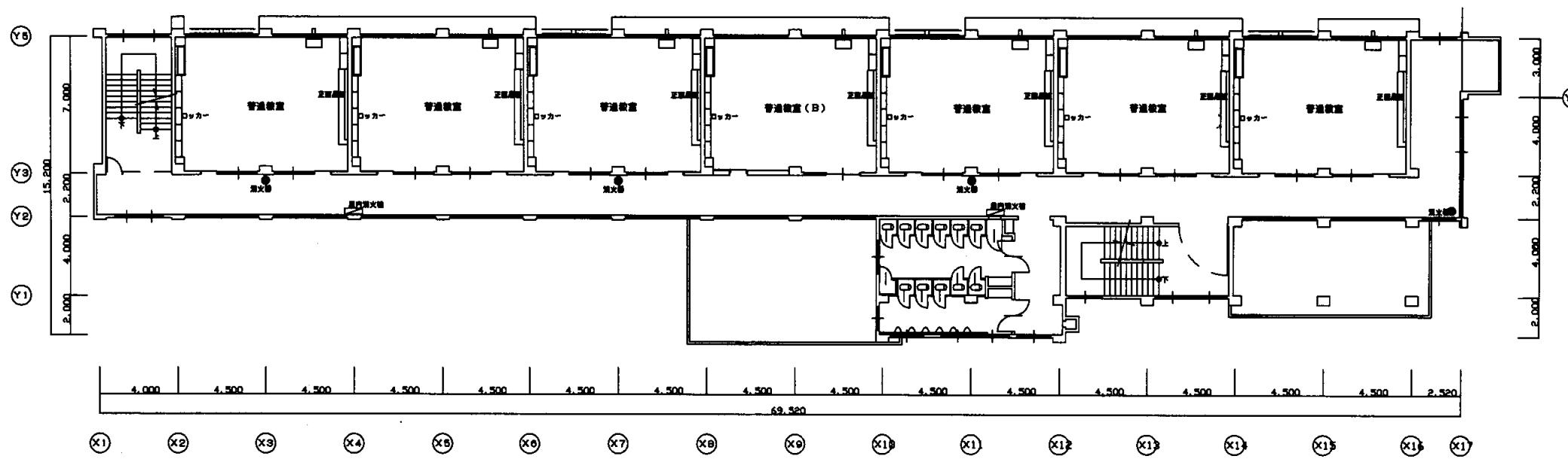

A棟2階平面図 S: 300

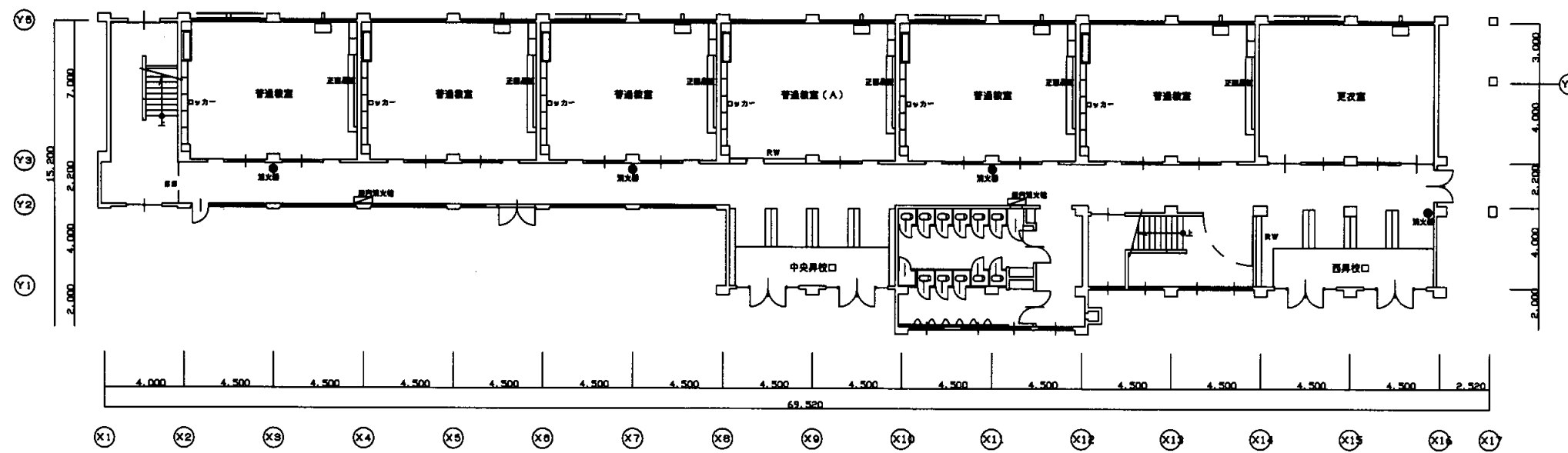

A棟1階平面図 S1: 300

馬堀中

業務名	市立追浜中学校ほか23校建築基準法第12条第2項及び第4項定期点検業務委託				級建築士登録第	号	課長	主査等	担当者	横須賀市 教育委員会 学校管理課
図面名称	A棟1階・2階平面図	図番	縮尺	1:300	作図	平成 年 月 日				

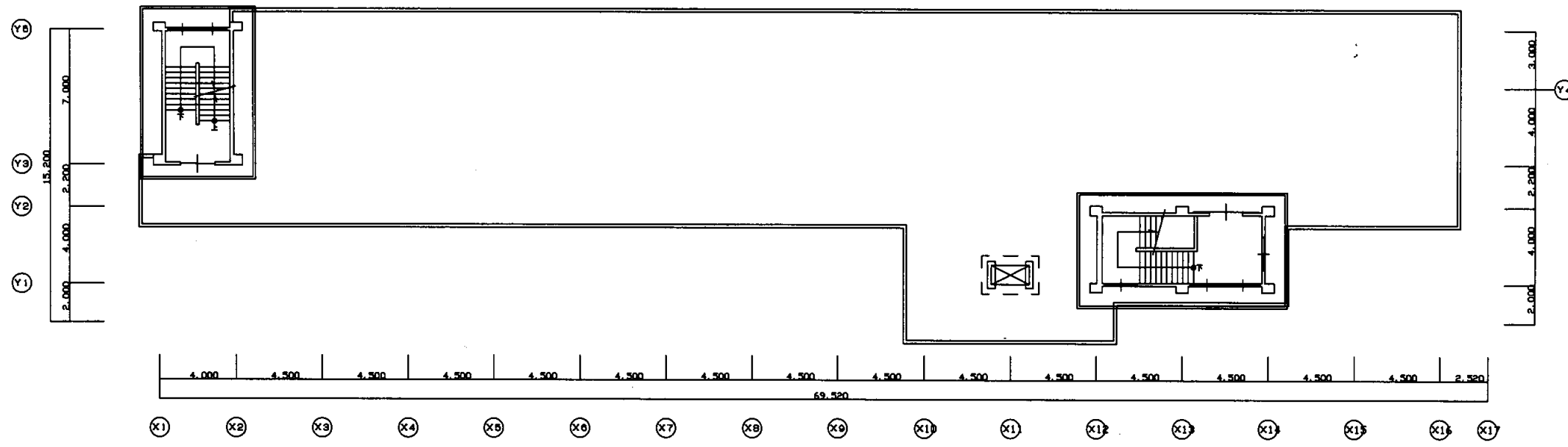

A棟R階平面図 S1: 300

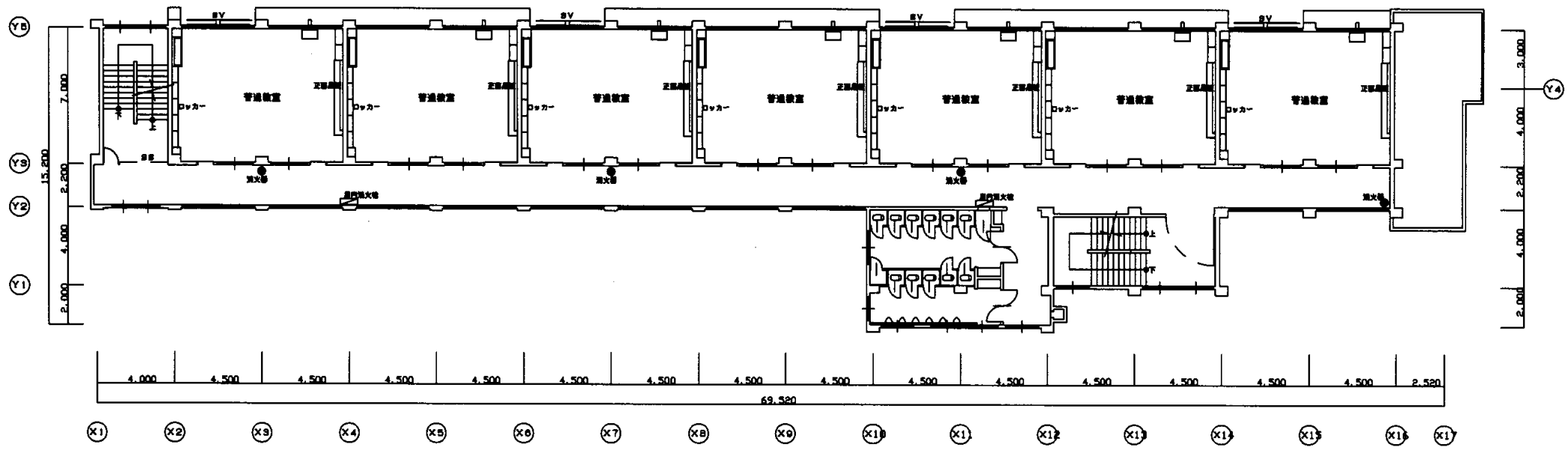

A棟3階平面図 S1: 300

馬堀中

業務名	市立追浜中学校ほか23校建築基準法第12条第2項及び第4項定期点検業務委託			級建築士登録第	号	課長	主査等	担当者	横須賀市 教育委員会 学校管理課
図面名称	A棟3階・R階平面図	図番	縮尺	1:300	作図	平成	年	月	

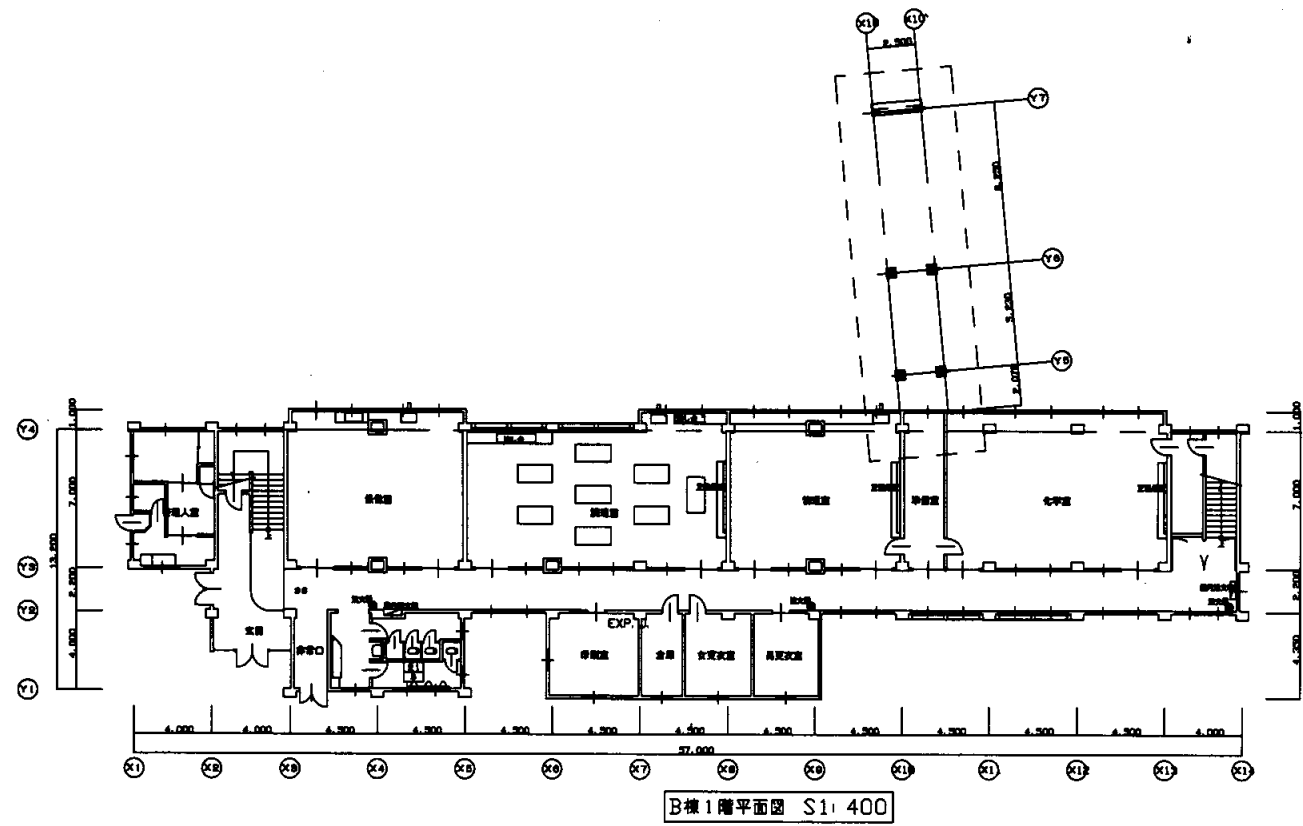
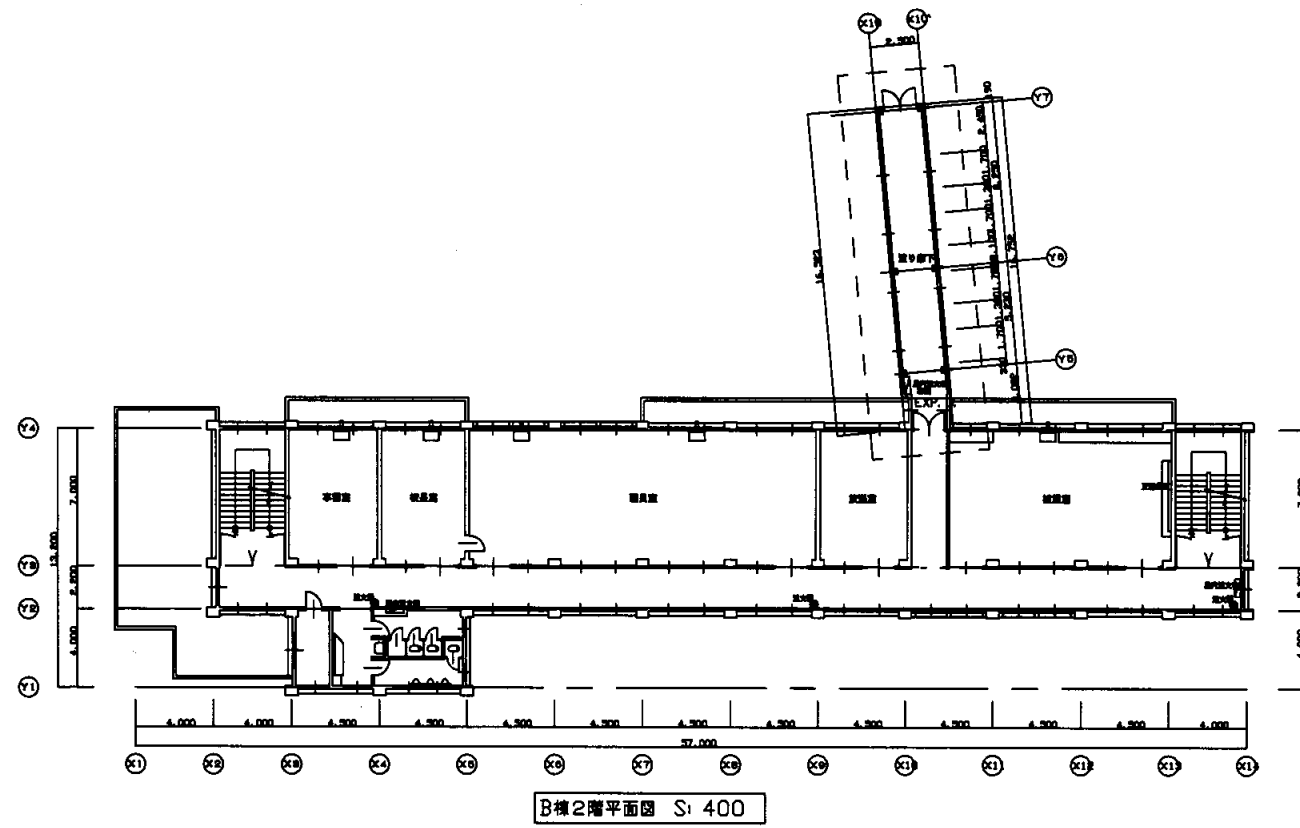

馬堀中

業務名	市立追浜中学校ほか23校建築基準法第12条第2項及び第4項定期点検業務委託				級建築士登録第	号	課長	主査等	担当者	横須賀市 教育委員会 学校管理課
図面名称	B棟1階・2階平面図	図番	縮尺	1:400	作図	平成 年 月 日				

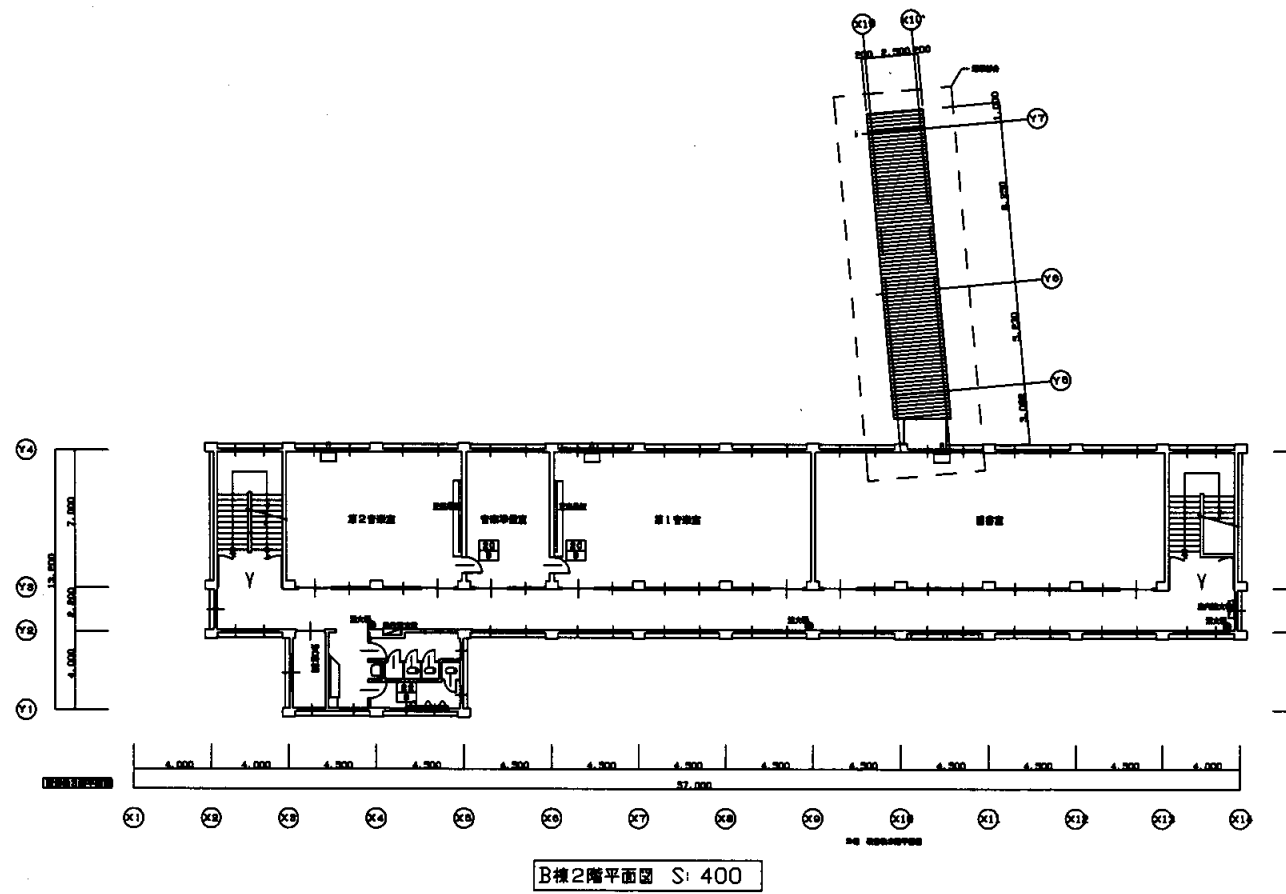
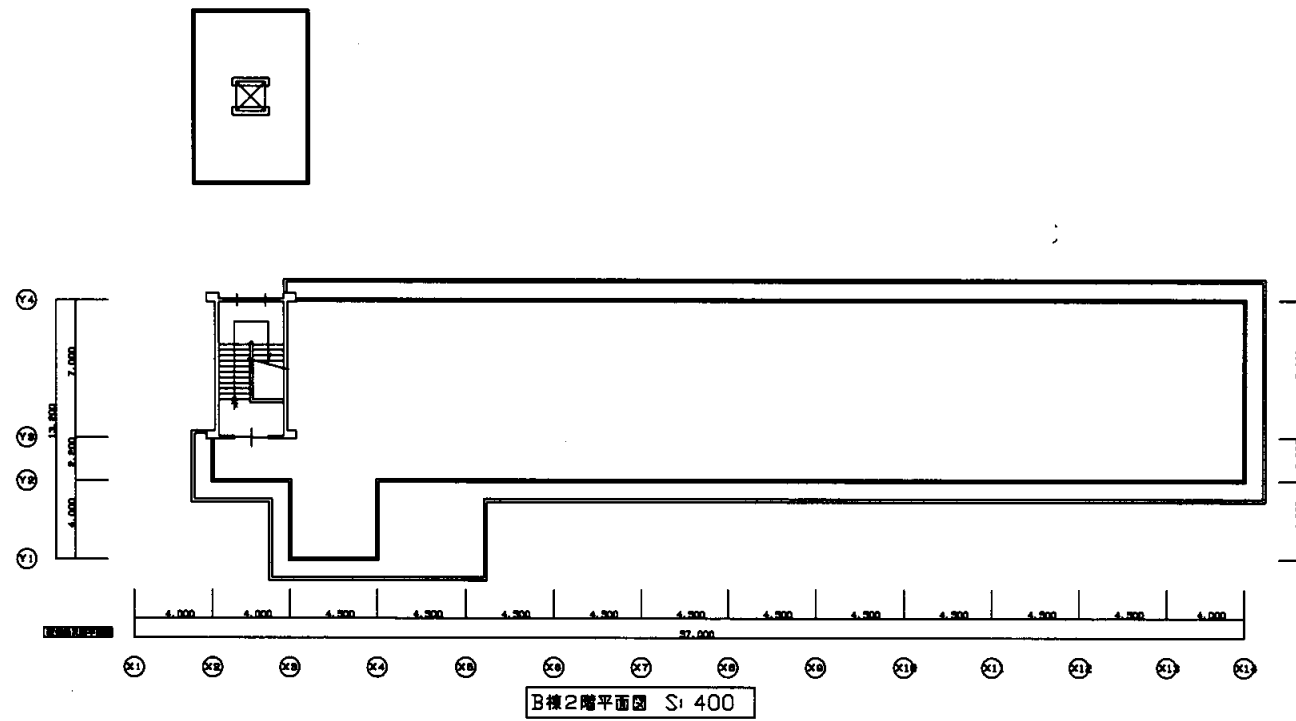

馬堀中

業務名	市立追浜中学校ほか23校建築基準法第12条第2項及び第4項定期点検業務委託			級建築士登録第	号	課長	主査等	担当者	横須賀市 教育委員会 学校管理課
図面名称	B棟3階・R階平面図	図番	縮尺	1:400	作図	平成	年	月	

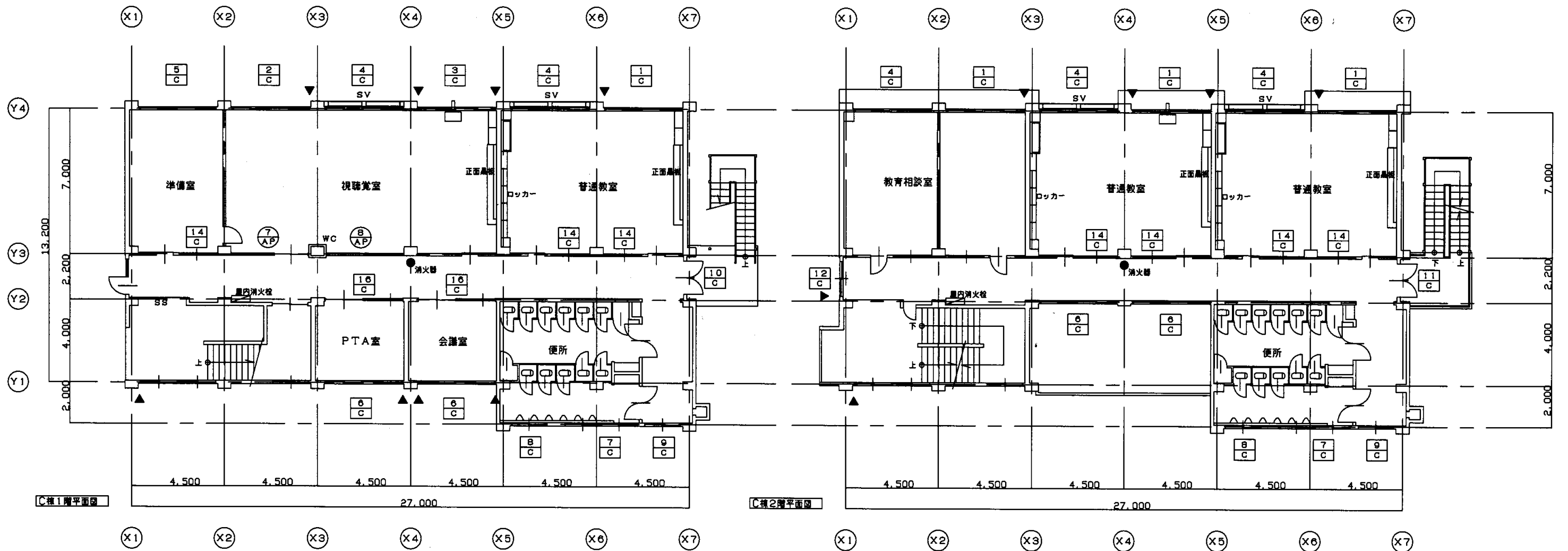

馬堀中

業務名	市立追浜中学校ほか23校建築基準法第12条第2項及び第4項定期点検業務委託			級建築士登録第 号		課長	主査等	担当者	横須賀市 教育委員会 学校管理課
図面名称	C棟1階・2階平面図	図番	縮尺	1:200	作図	平成 年 月 日			

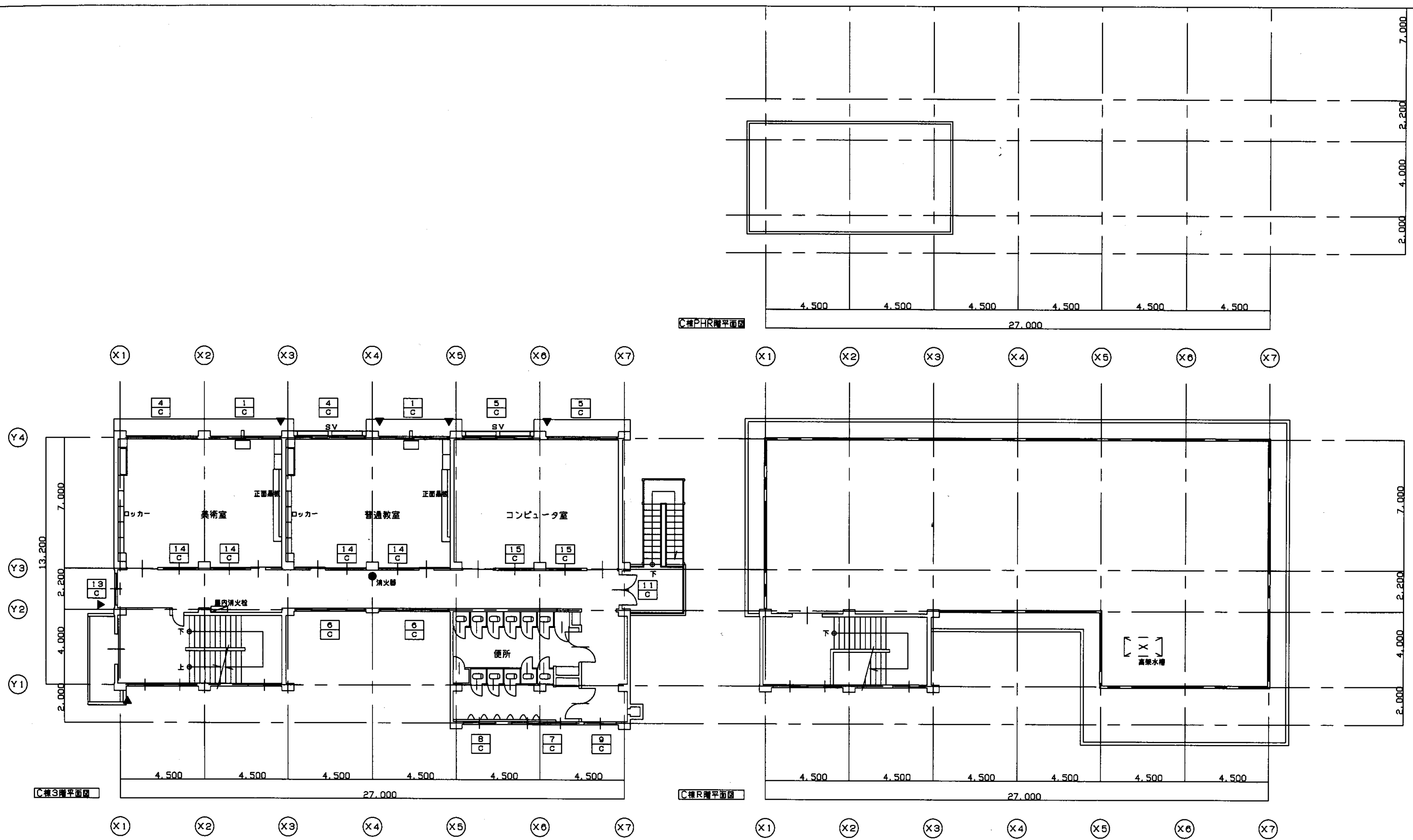

馬堀中

業務名	市立追浜中学校ほか23校建築基準法第12条第2項及び第4項定期点検業務委託			級建築士登録第	号	課長	主査等	担当者	横須賀市 教育委員会 学校管理課
図面名称	C棟3階R階平面図	図番	縮尺	1:200	作図	平成	年	月	

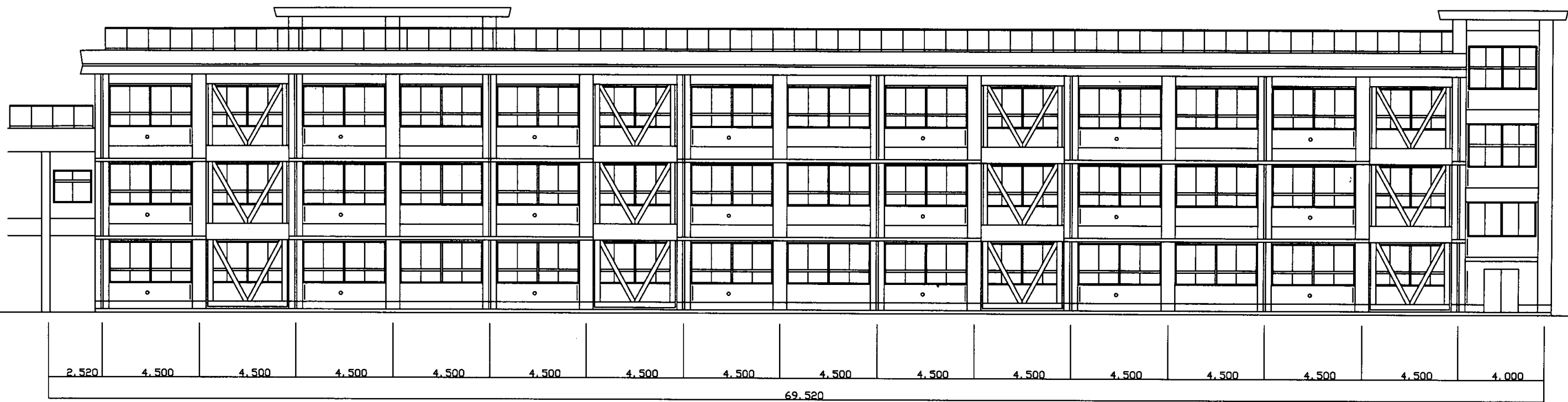

○X17 ○X16 ○X15 ○X14 ○X13 ○X12 ○X11 ○X10 ○X9 ○X8 ○X7 ○X6 ○X5 ○X4 ○X3 ○X2 ○X1

A棟南立面図 S1: 200

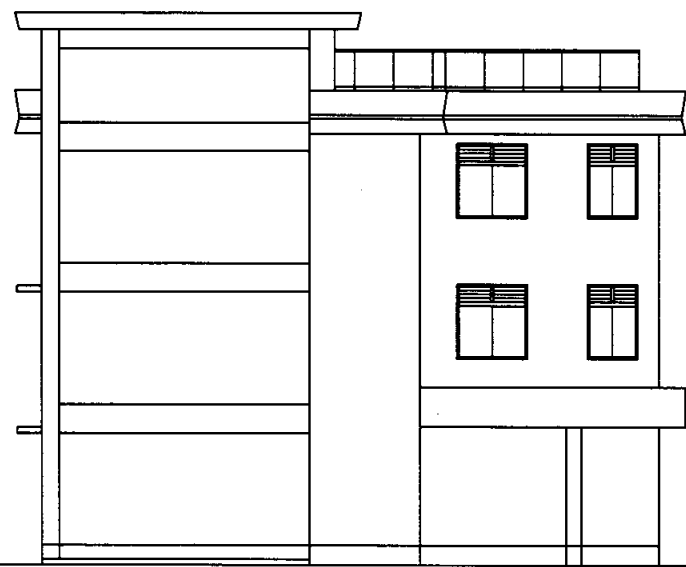

3.000 4.000 2.200 4.000 2.000
15.200

○Y5 ○Y4 ○Y3 ○Y2 ○Y1

A棟東立面図 S1: 200

馬堀中

業務名	市立追浜中学校ほか23校建築基準法第12条第2項及び第4項定期点検業務委託			級建築士登録第	号	課長	主査等	担当者	横須賀市 教育委員会 学校管理課
図面名称	A棟東・南立面図	図番	縮尺	1:200	作図	平成	年	月	

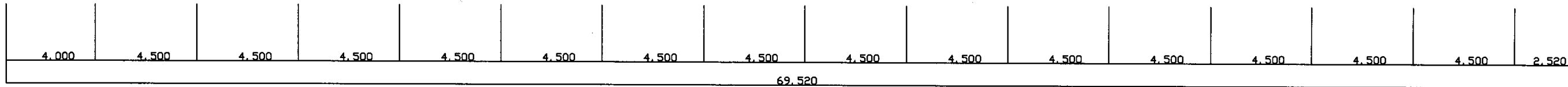
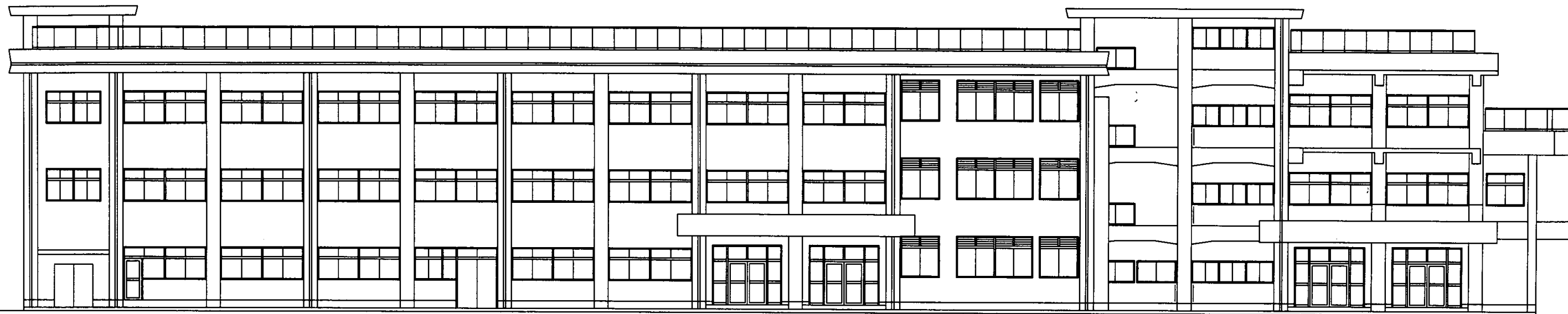

(X1) (X2) (X3) (X4) (X5) (X6) (X7) (X8) (X9) (X10) (X11) (X12) (X13) (X14) (X15) (X16) (X17)

A棟北立面図 S1: 200

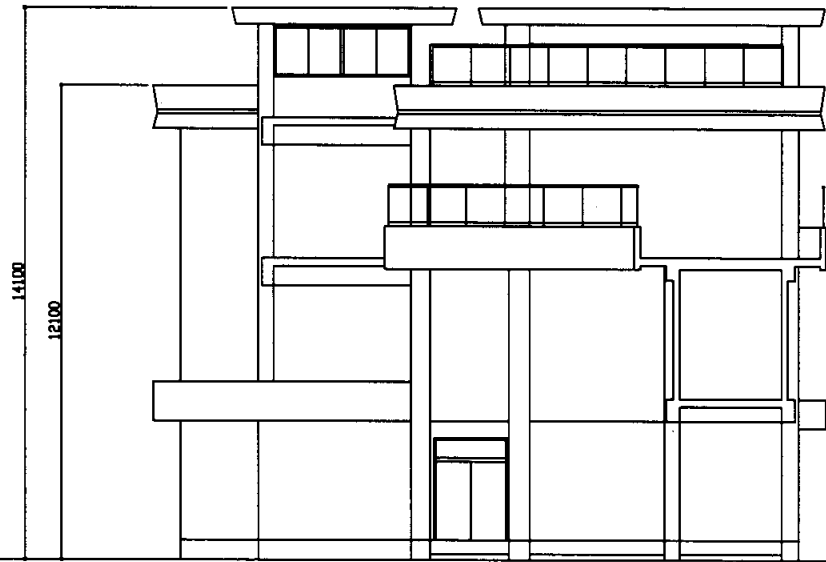

14.000
00121

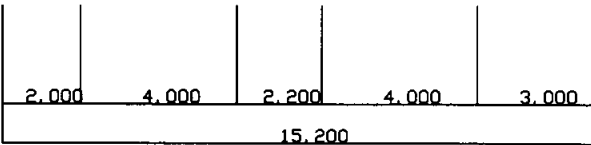

(Y1) (Y2) (Y3) (Y4) (Y5)

A棟西立面図 S1: 200

馬堀中

業務名	市立追浜中学校ほか23校建築基準法第12条第2項及び第4項定期点検業務委託			級建築士登録第		号	課長	主査等	担当者	横須賀市 教育委員会 学校管理課
図面名称	A棟北・西立面図	図番	縮尺	1:200	作図	平成 年 月 日				

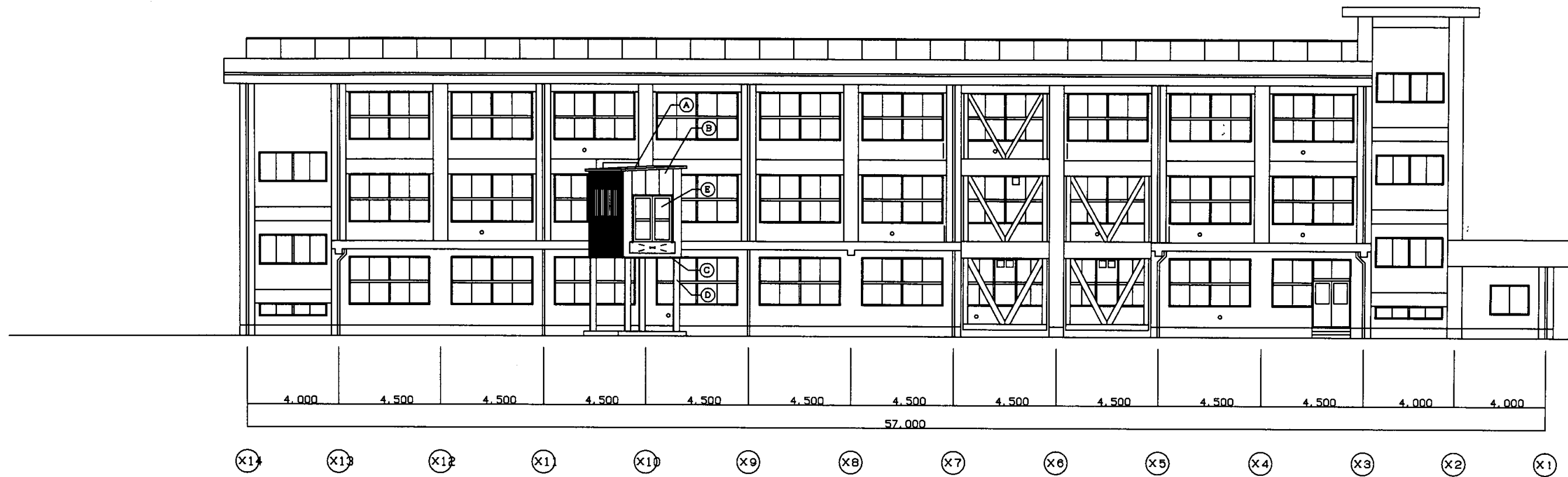

B棟南立面図 S1: 200

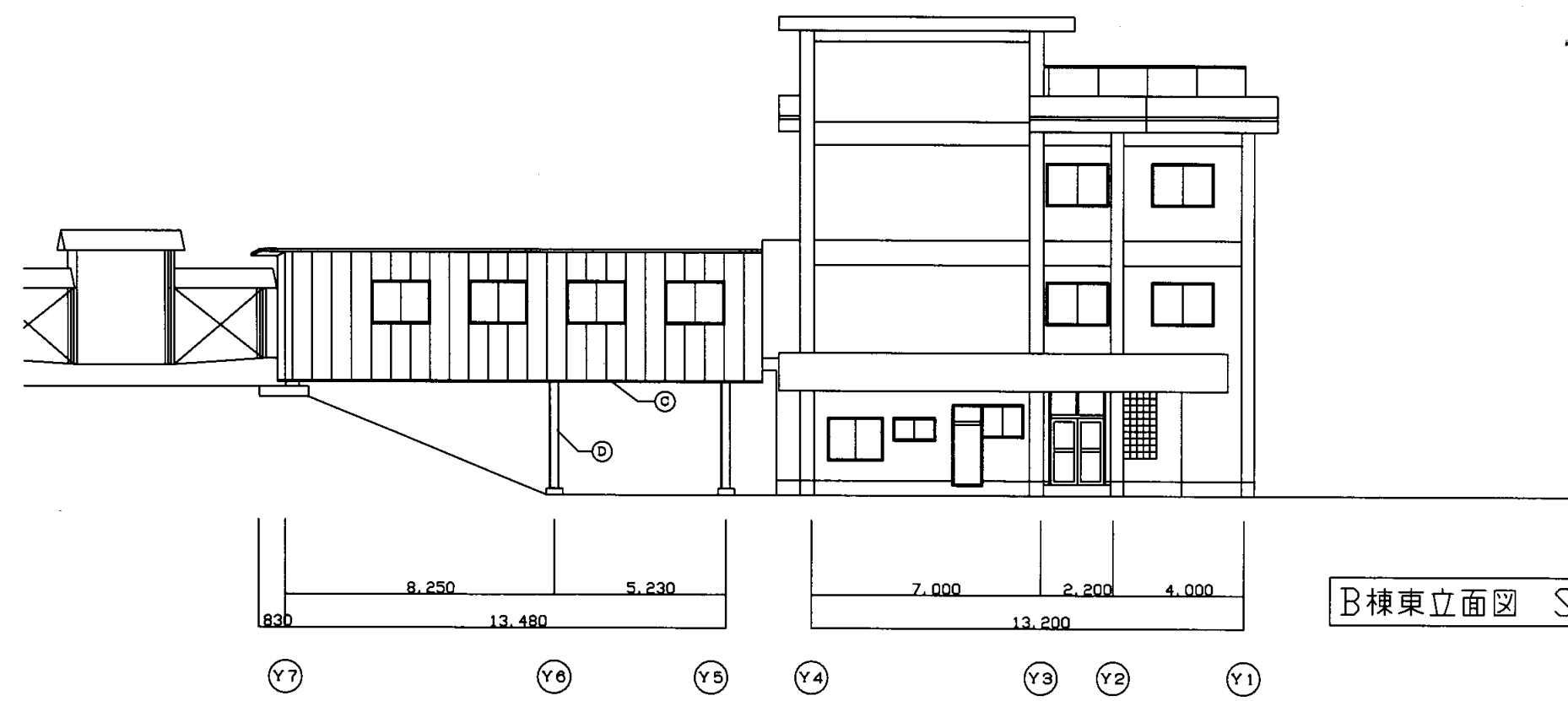

B棟東立面図 S1: 200

馬堀中

業務名	市立追浜中学校ほか23校建築基準法第12条第2項及び第4項定期点検業務委託				級建築士登録第	号	課長	主査等	担当者	横須賀市 教育委員会 学校管理課
図面名称	B棟南・東立面図	図番	縮尺	1:200	作図	平成 年 月 日				

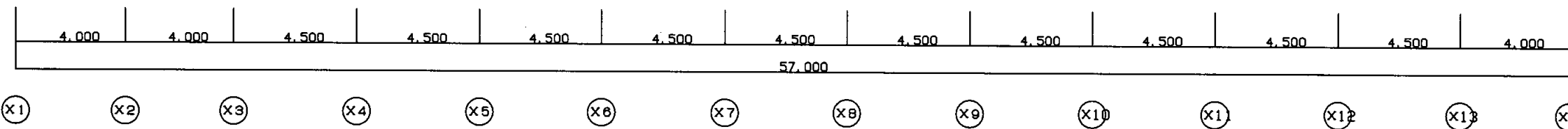
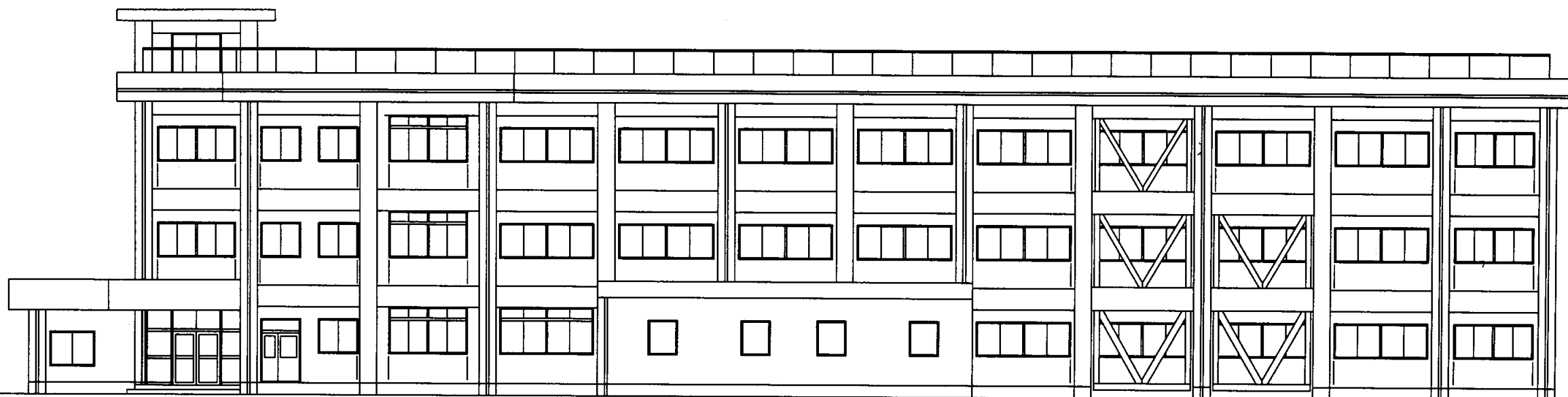

B棟北立面図 S1: 200

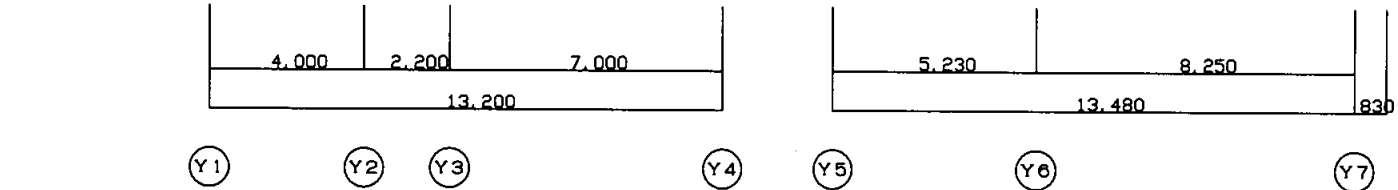
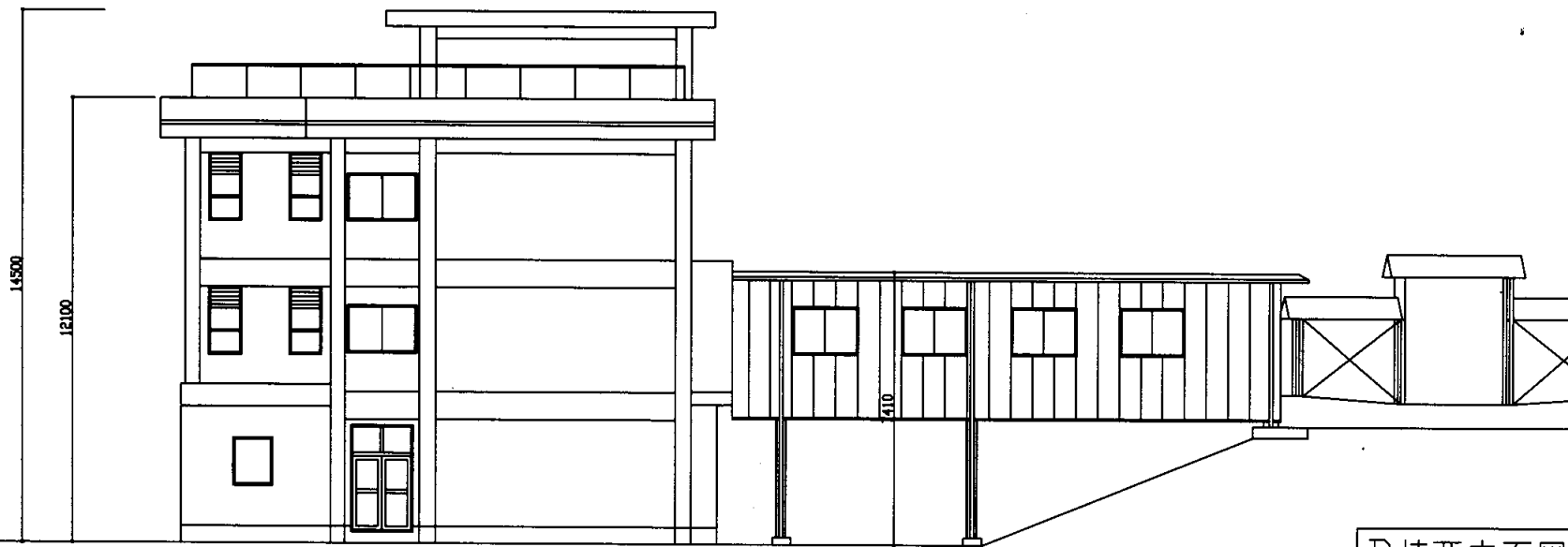

B棟西立面図 S1: 200

馬堀中

業務名	市立追浜中学校ほか23校建築基準法第12条第2項及び第4項定期点検業務委託				級建築士登録第	号	課長	主査等	担当者	横須賀市 教育委員会 学校管理課
図面名称	B棟北・西立面図	図番	縮尺	1:200	作図	平成 年 月 日				



C棟南立面図

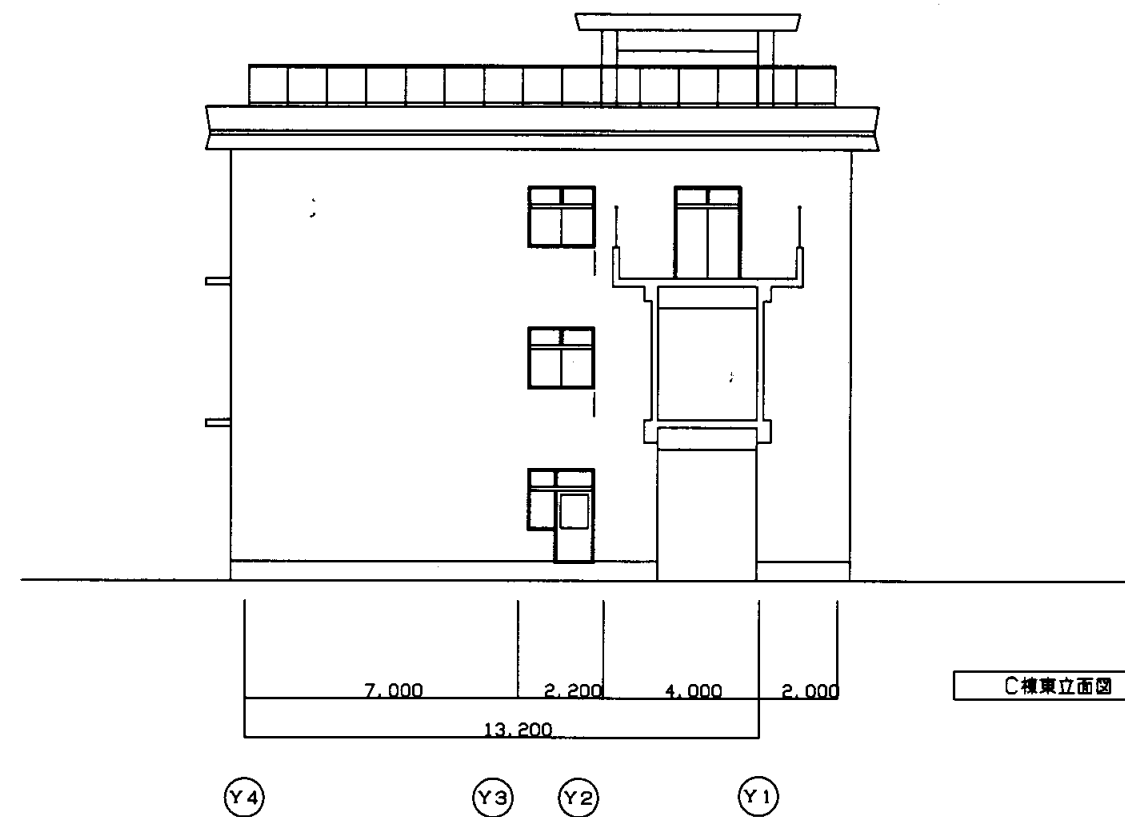

C棟東立面図



C棟北立面図

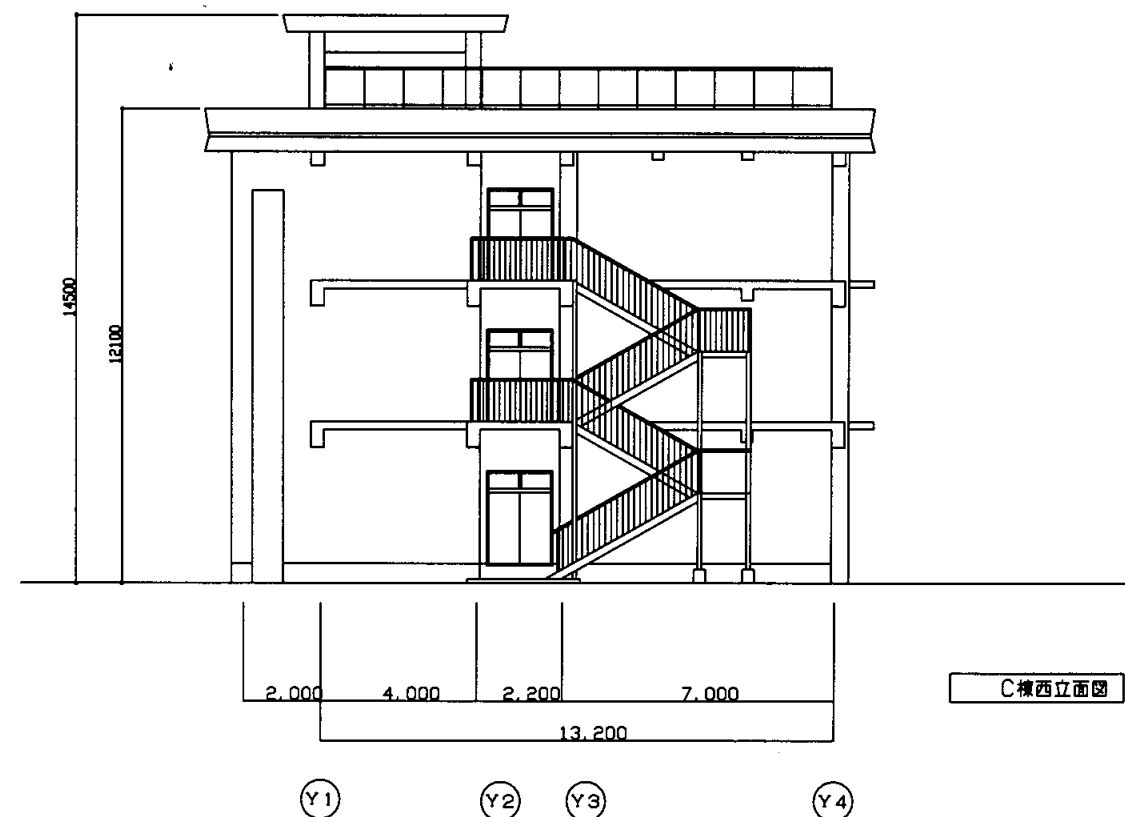

C棟西立面図

馬堀中

業務名	市立追浜中学校ほか23校建築基準法第12条第2項及び第4項定期点検業務委託			級建築士登録第	号	課長	主査等	担当者	横須賀市 教育委員会 学校管理課
図面名称	C棟各立面図	図番	縮尺	1:200	作図	平成	年	月	

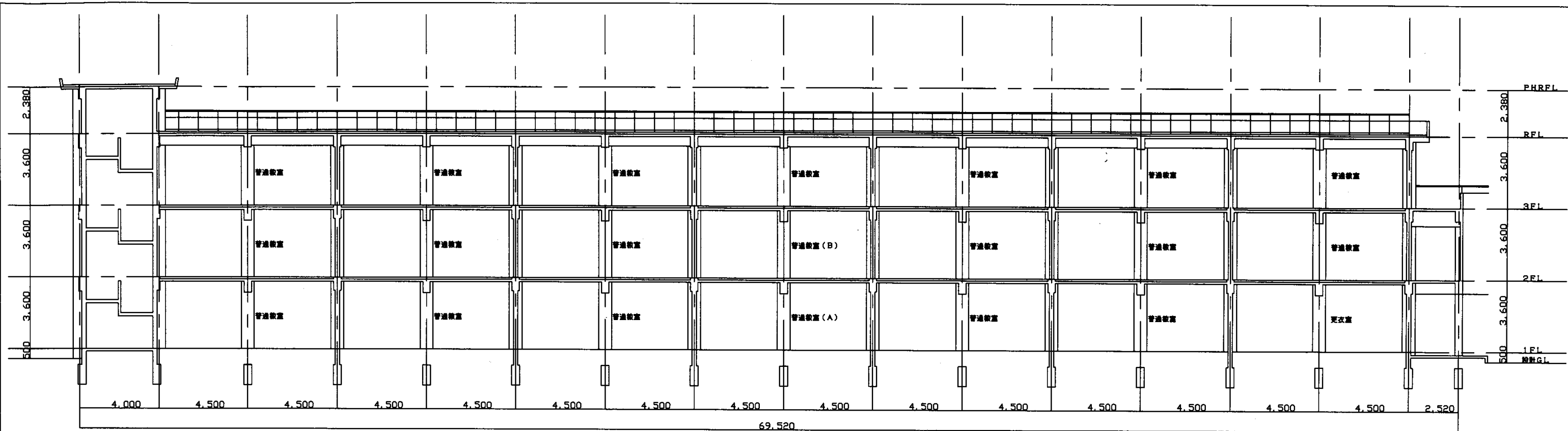

(X1) (X2) (X3) (X4) (X5) (X6) (X7) (X8) (X9) (X10) (X11) (X12) (X13) (X14) (X15) (X16) (X17)

A棟 X-X断面図 S1:200

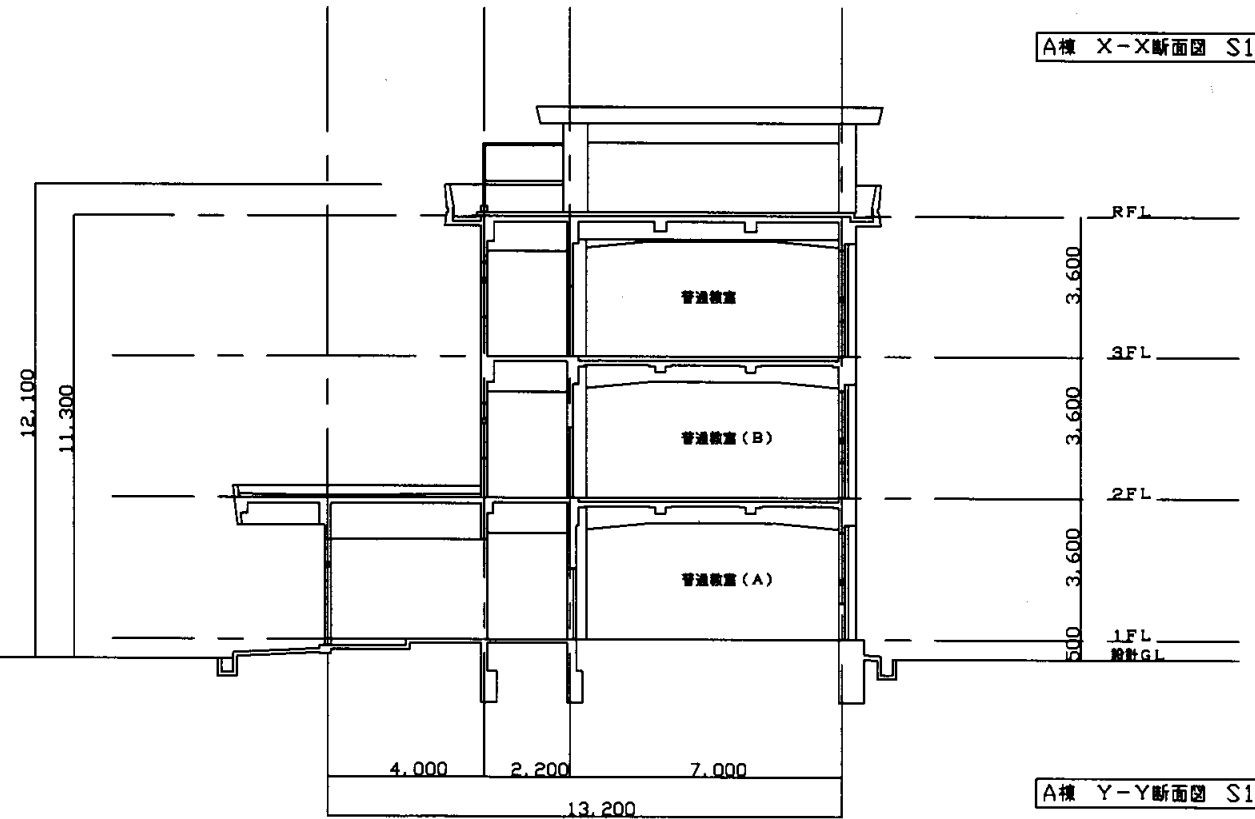

(Y1) (Y2) (Y3) (Y4) (Y5)

A棟 Y-Y断面図 S1:200

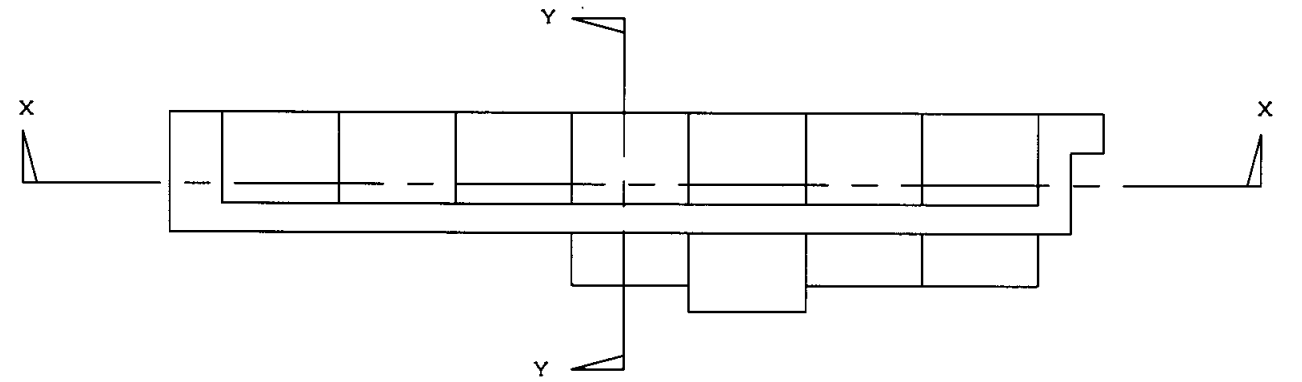

馬堀中

業務名	市立追浜中学校ほか23校建築基準法第12条第2項及び第4項定期点検業務委託			級建築士登録第	号	課長	主査等	担当者	横須賀市 教育委員会 学校管理課
図面名称	A棟断面図	図番	縮尺	1:200	作図	平成	年	月	

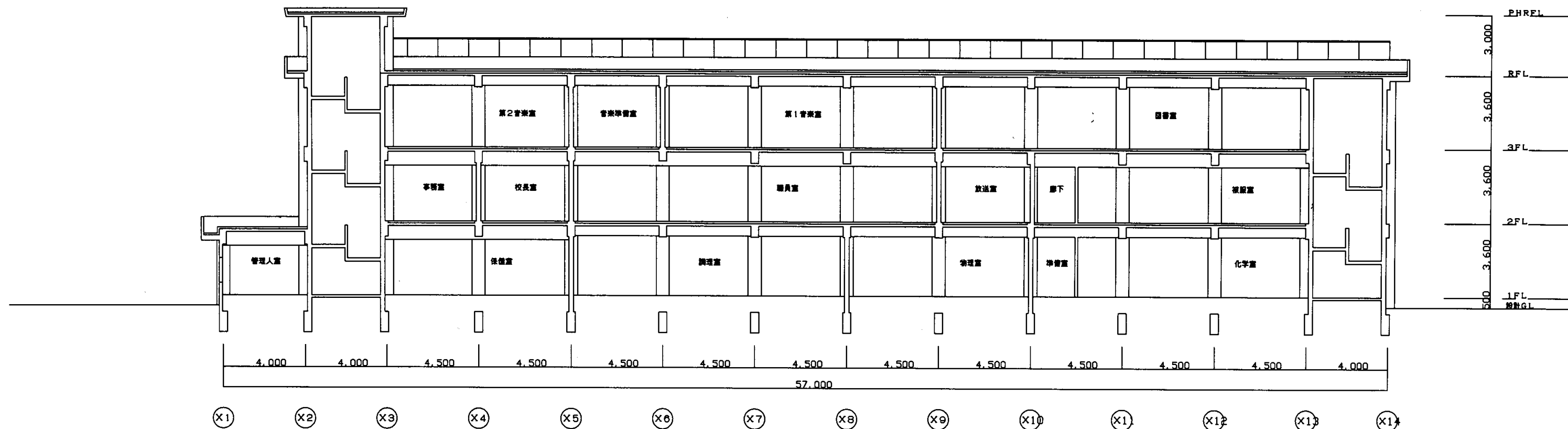

B棟 X-X断面図 S1: 200

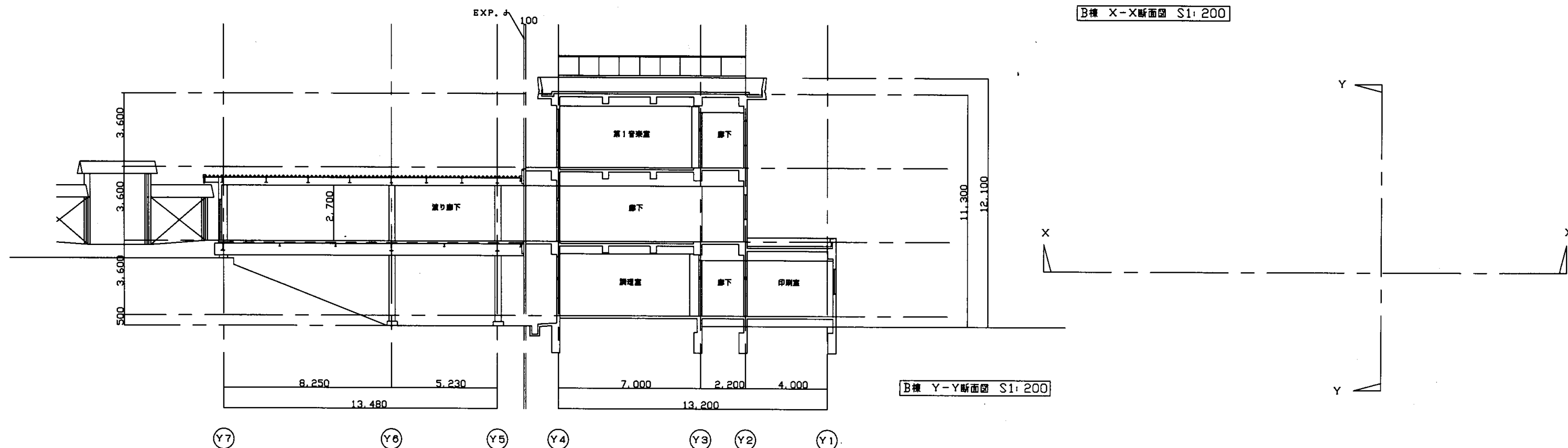

B棟 Y-Y断面図 S1: 200

馬堀中

業務名	市立追浜中学校ほか23校建築基準法第12条第2項及び第4項定期点検業務委託				級建築士登録第	号	課長	主査等	担当者	横須賀市 教育委員会 学校管理課
図面名称	B棟断面図	図番	縮尺	1:200	作図	平成 年 月 日				

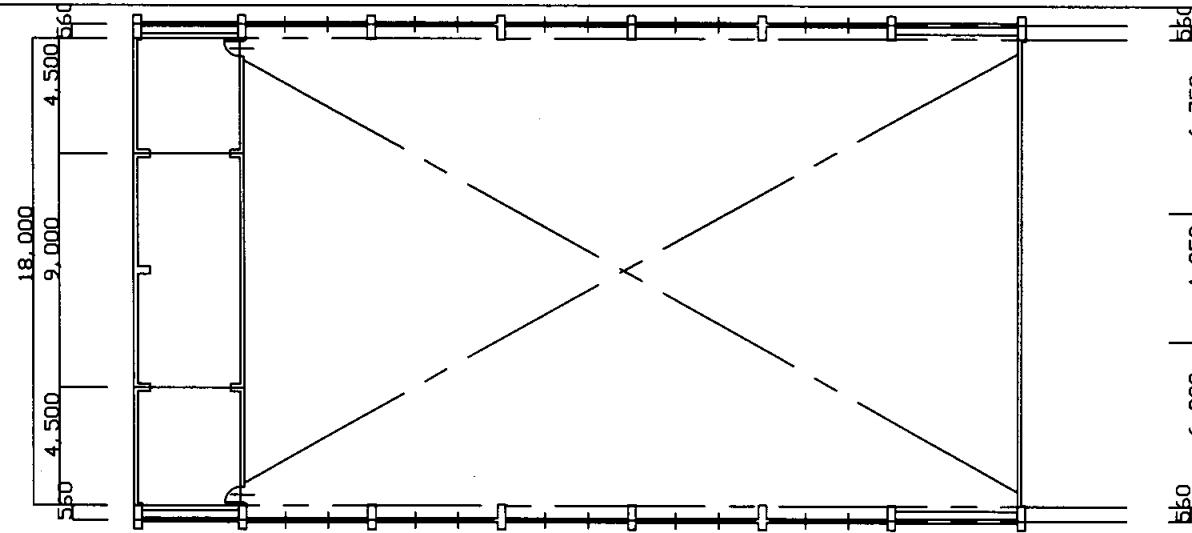

2階平面図 S1: 200

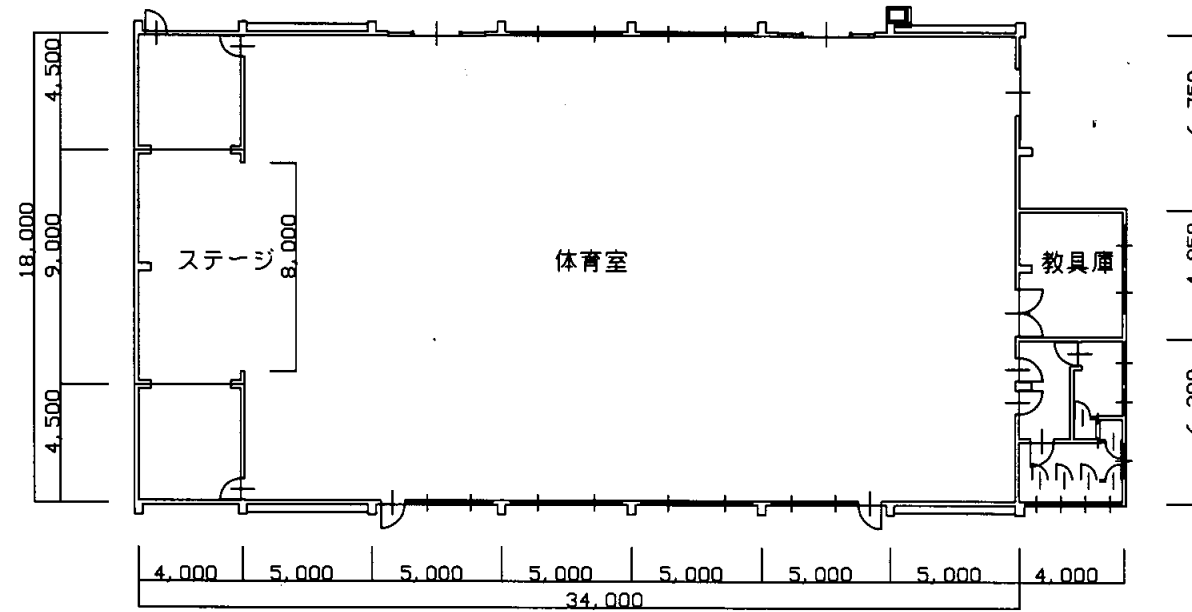

1階平面図 S1: 200

馬堀中

業務名	市立追浜中学校ほか23校建築基準法第12条第2項及び第4項定期点検業務委託			級建築士登録第 号		課長	主査等	担当者	横須賀市 教育委員会 学校管理課
図面名称	体育館平面図	図番	縮尺	1:300	作図	平成 年 月 日			

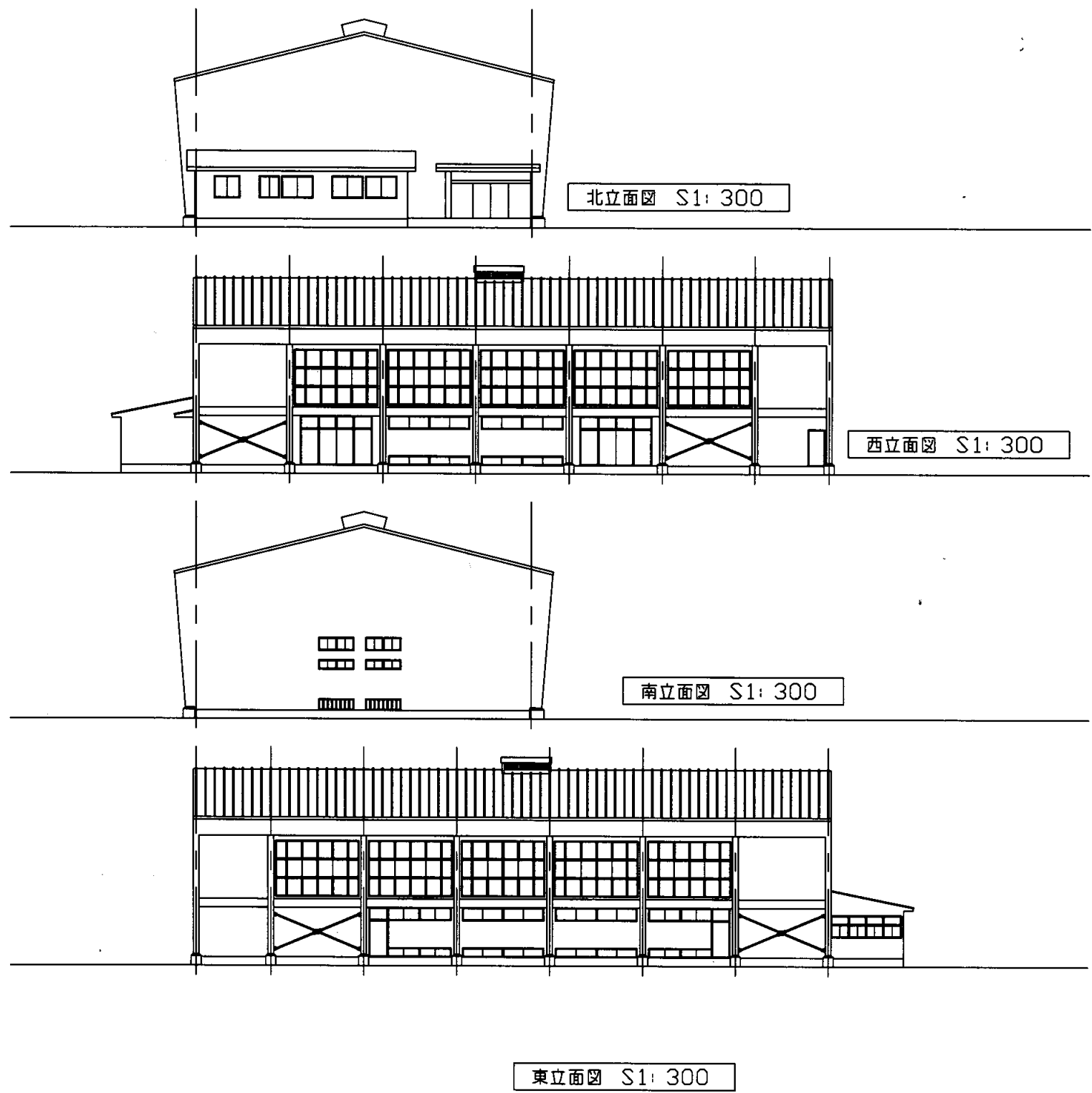

馬堀中

業務名	市立追浜中学校ほか23校建築基準法第12条第2項及び第4項定期点検業務委託				級建築士登録第	号	課長	主査等	担当者	横須賀市 教育委員会 学校管理課
図面名称	体育館立面図	図番	縮尺	1:300	作図	平成 年 月 日				

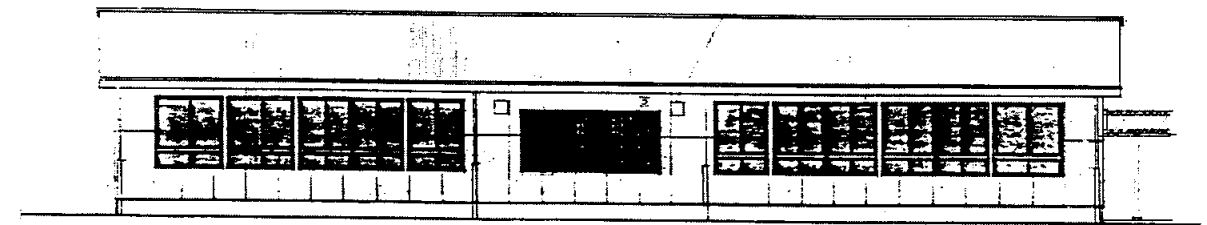
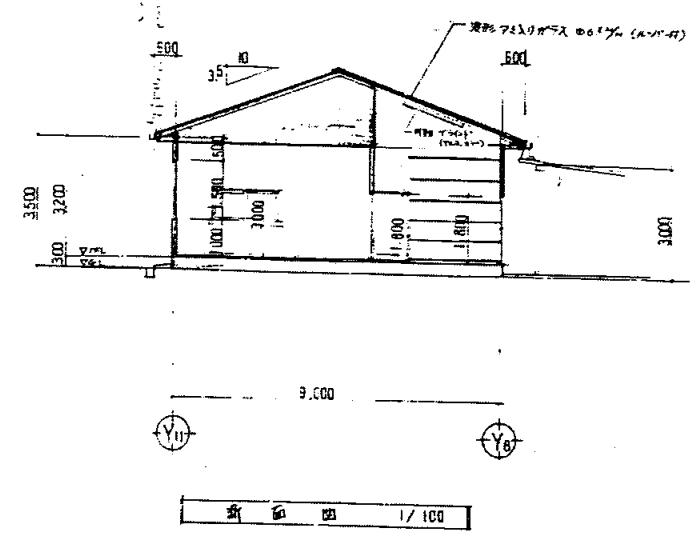
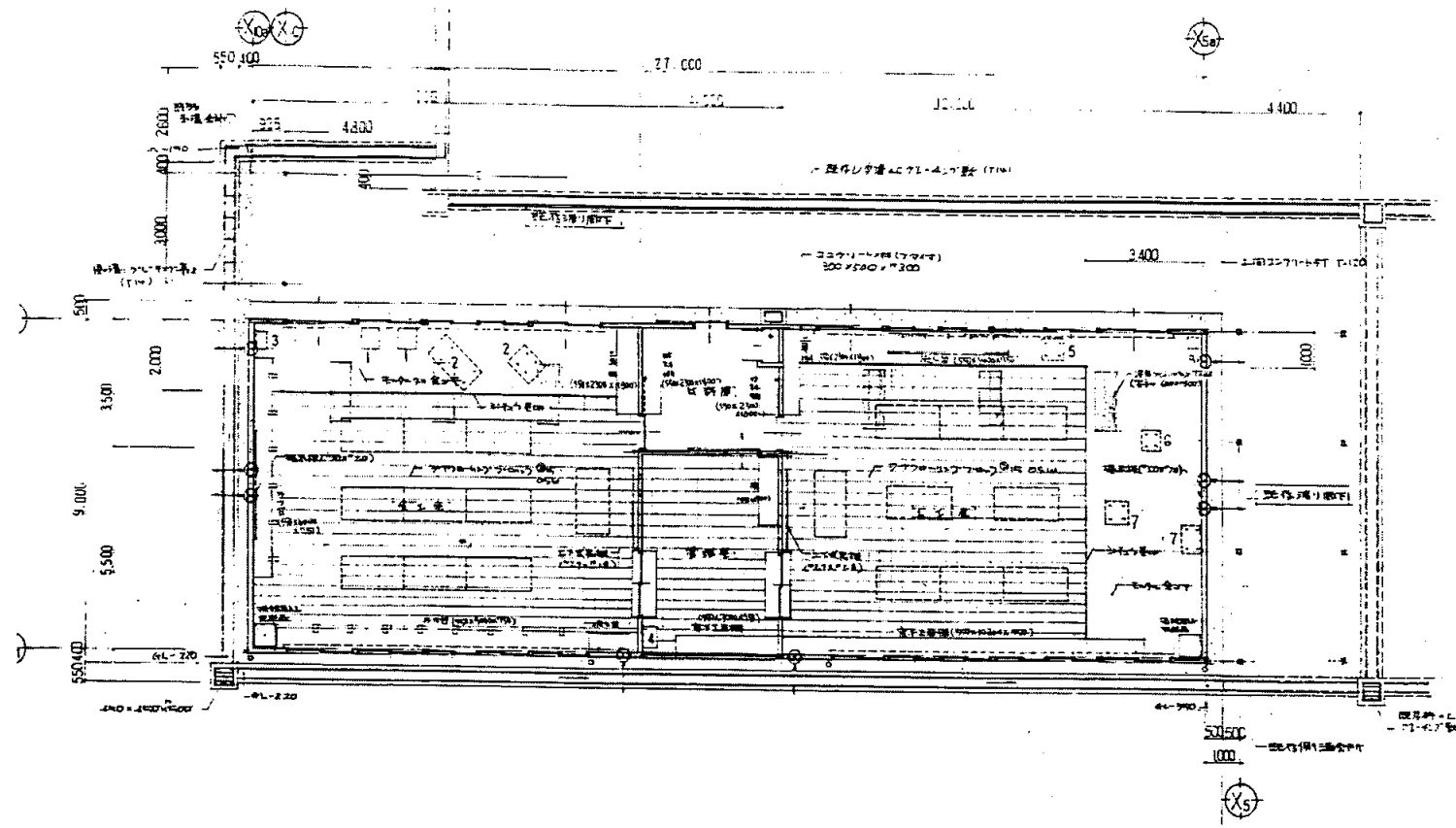

前側立面図 1/100

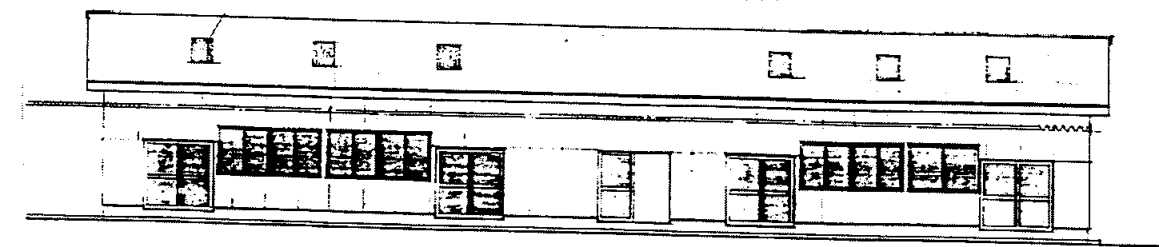

北側立面図 1/100

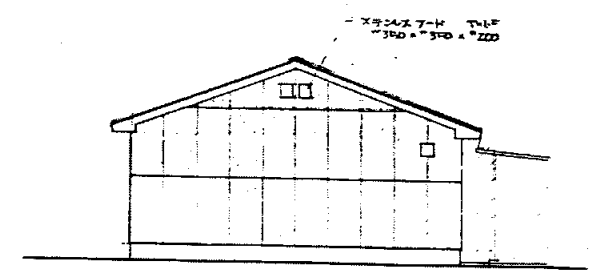

東側立面図 1/100

業務名	市立追浜中学校ほか23校建築基準法第12条第2項及び第4項定期点検業務委託				級建築士登録第	号	課長	主査	担当者	横須賀市 教育委員会 学校管理課
図面名称	技術科教室 共通図	図番	縮尺	1:200	作図	平成 年 月 日				

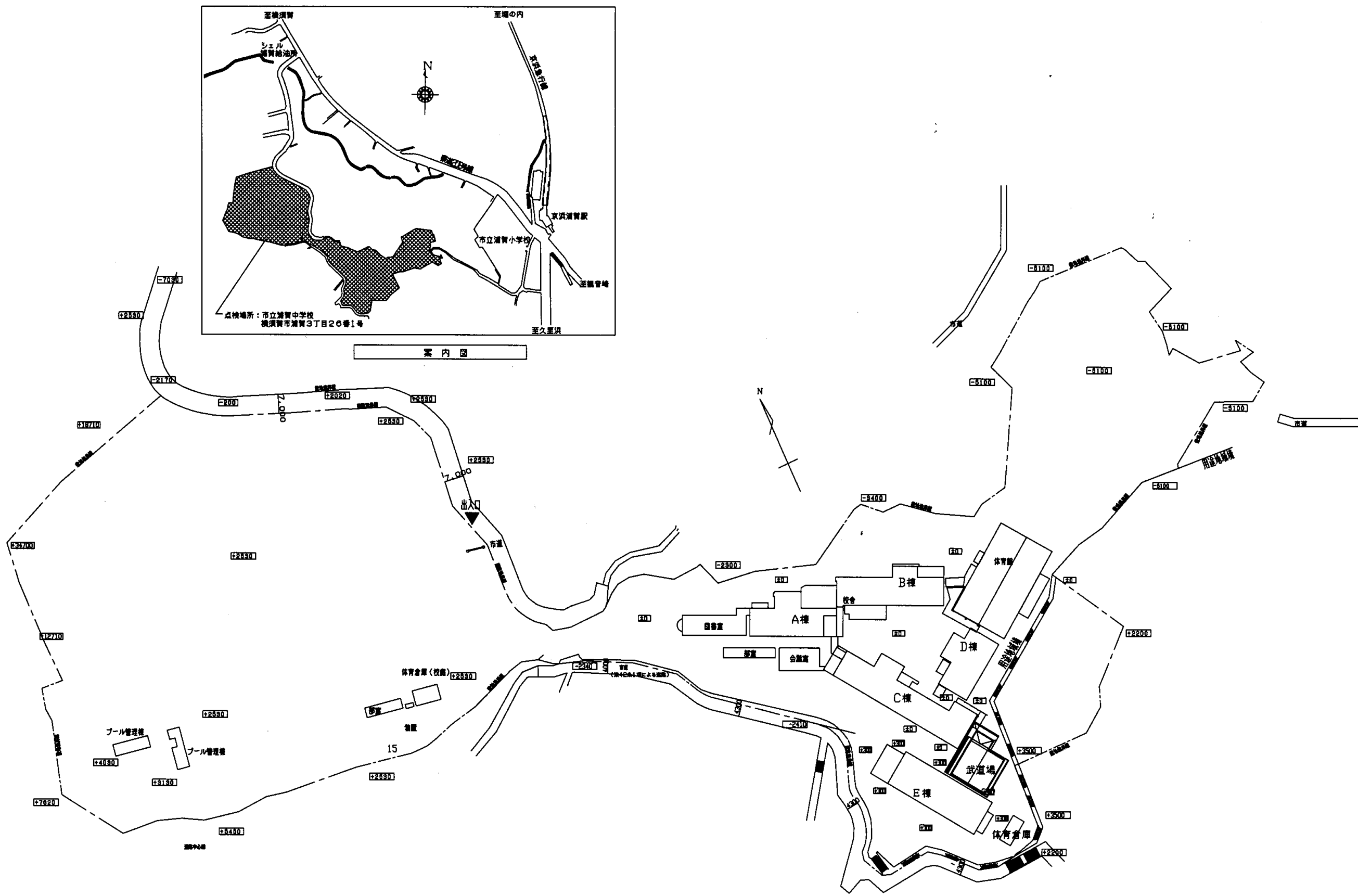

浦賀中学校

業務名	市立追浜中学校ほか23校建築基準法第12条第2項及び第4項定期点検業務委託				級建築士登録第	号	課長	主査等	担当者	横須賀市 教育委員会 学校管理課
図面名称	案内図・配置図	図番	縮尺	作図	平成	年	月	日		

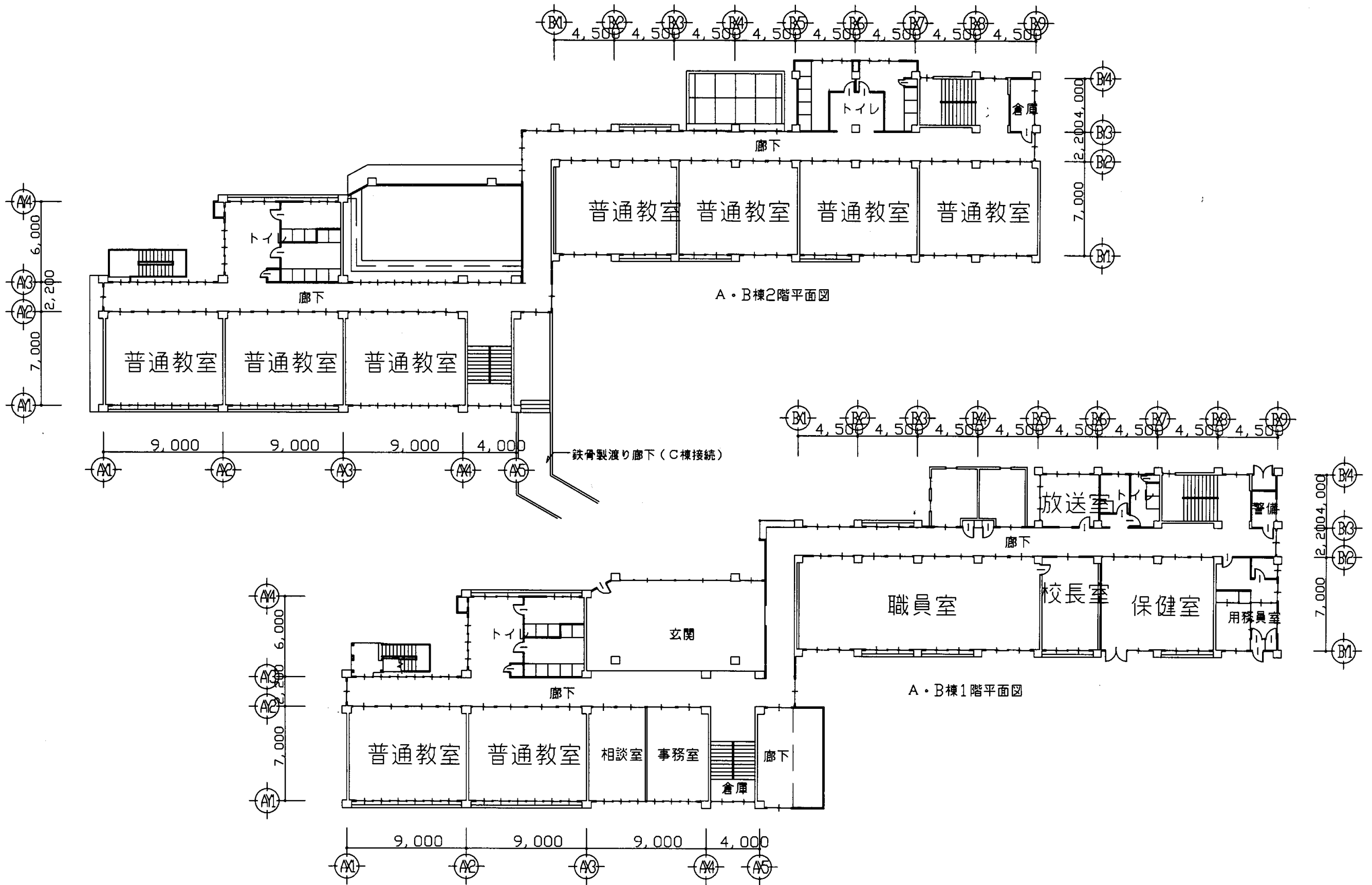

浦賀中学校

業務名	市立追浜中学校ほか23校建築基準法第12条第2項及び第4項定期点検業務委託			級建築士登録第	号	課長	主査等	担当者	横須賀市 教育委員会 学校管理課
図面名称	A・B棟1階・2階平面図	図番	縮尺	1:300	作図	平成	年	月	

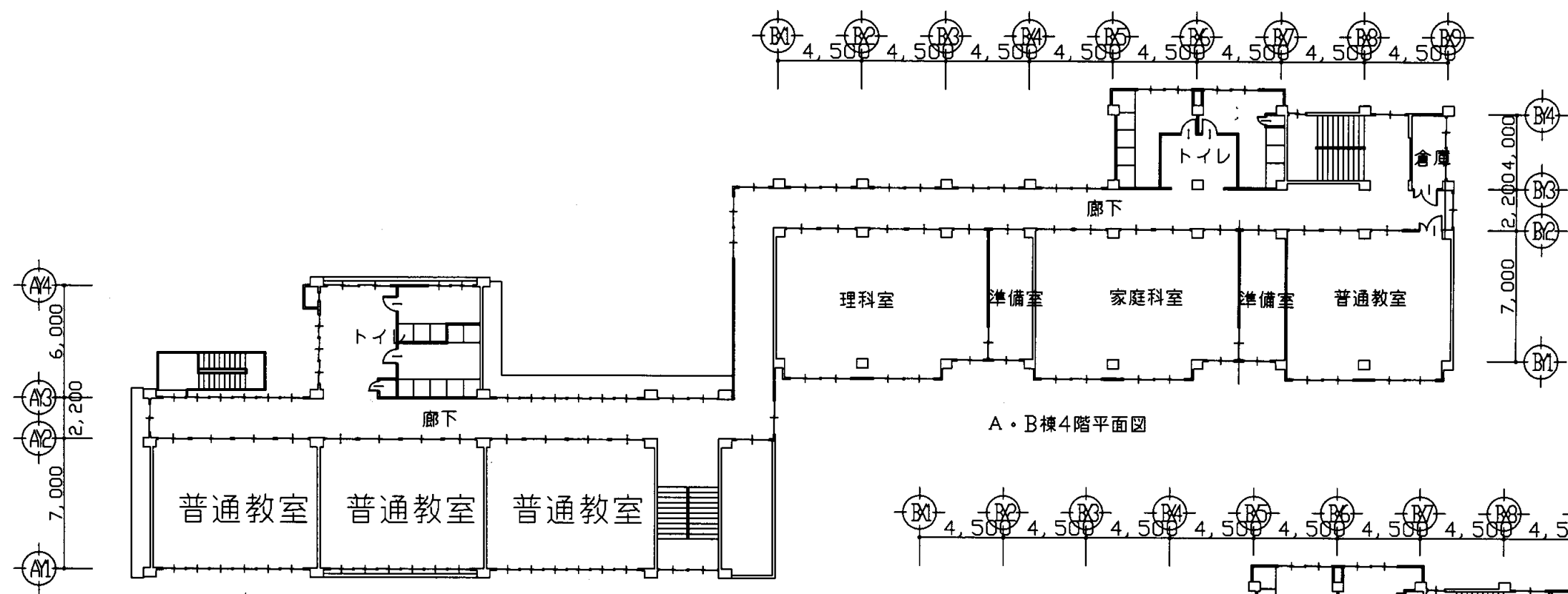

A・B棟4階平面図

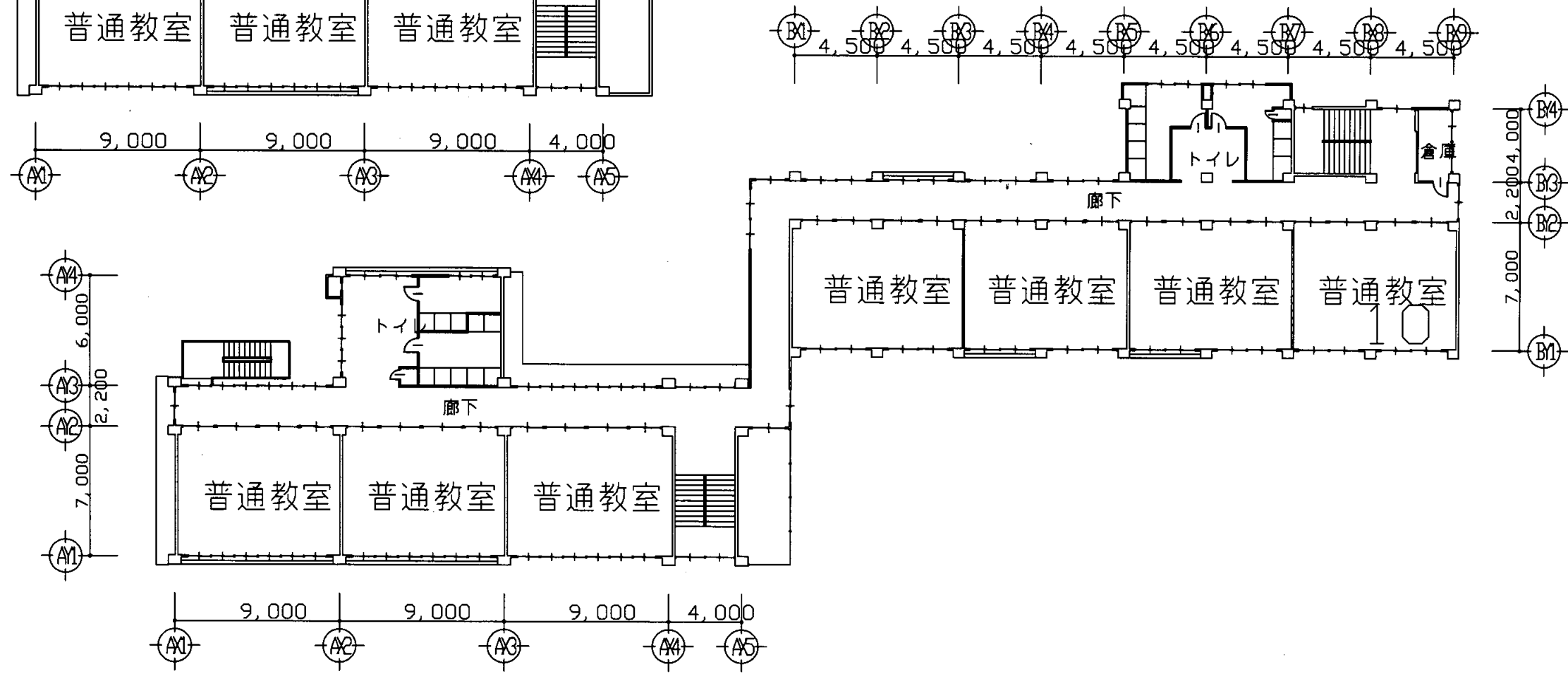

A・B棟3階平面図

浦賀中学校

業務名	市立追浜中学校ほか23校建築基準法第12条第2項及び第4項定期点検業務委託				級建築士登録第	号	課長	主査等	担当者	横須賀市 教育委員会 学校管理課
図面名称	A・B棟3.4階平面図	図番	縮尺	1:300	作図	平成 年 月 日				

A棟 B棟

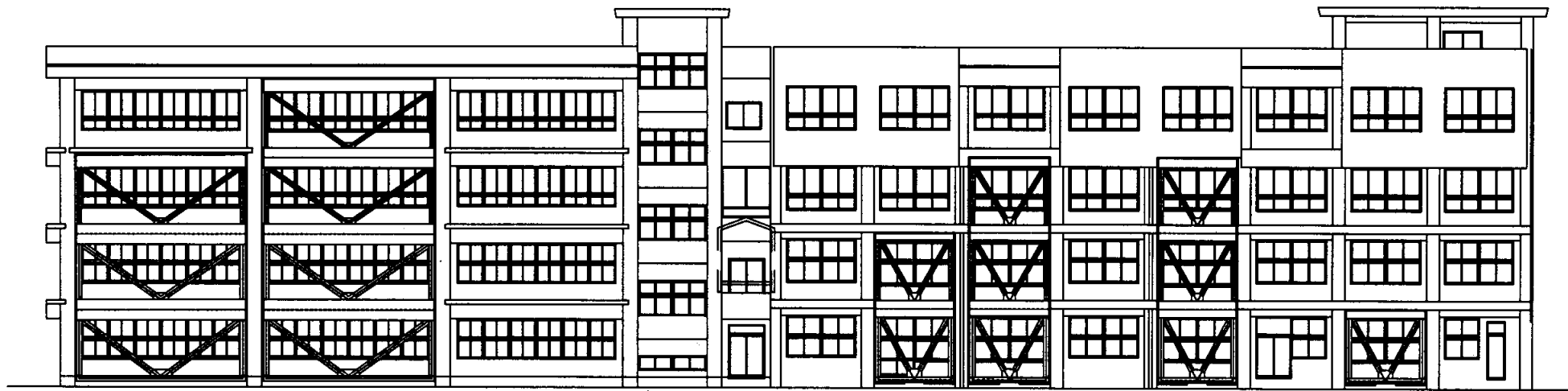

A・B棟南側立面図

A棟 B棟



A・B棟東側立面図

B棟 A棟



A・B棟北側立面図

B棟 A棟

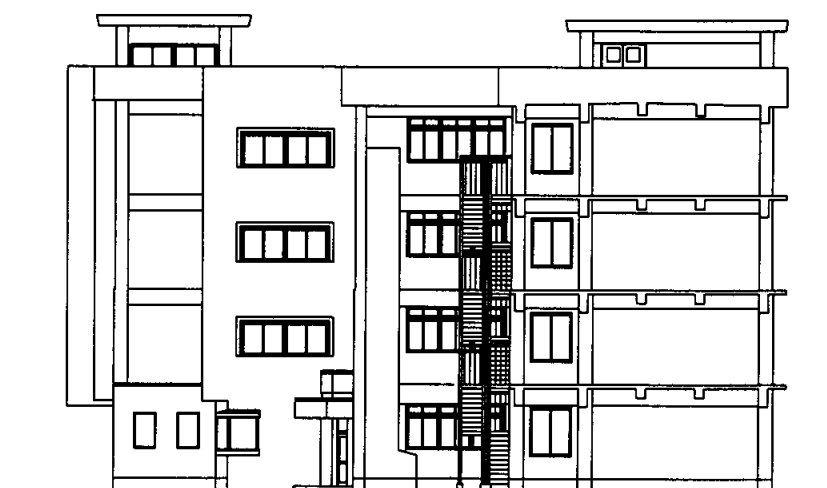

A・B棟西側立面図

浦賀中学校

業務名	市立追浜中学校ほか23校建築基準法第12条第2項及び第4項定期点検業務委託			級建築士登録第	号	課長	主査等	担当者	横須賀市 教育委員会 学校管理課
図面名称	A・B棟立面図	図番	縮尺	1:300	作図	平成	年	月	

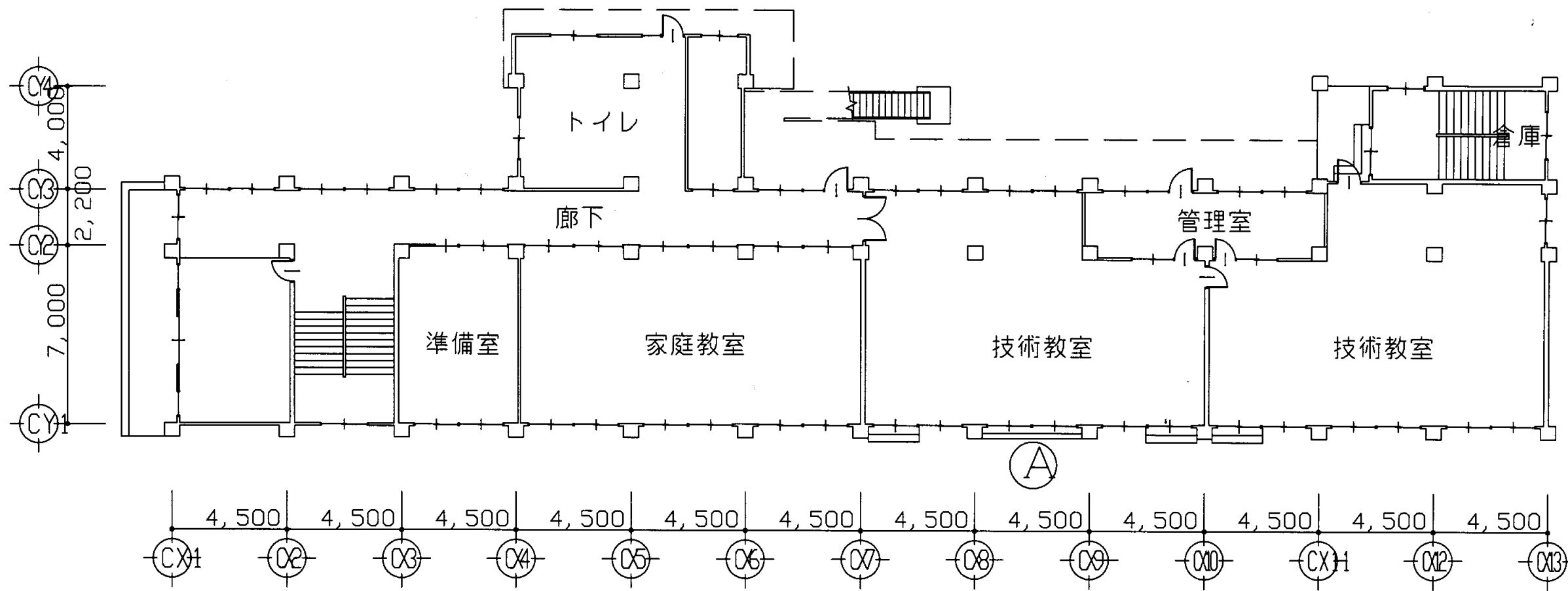

C棟1階平面図

浦賀中学校

業務名	市立追浜中学校ほか23校建築基準法第12条第2項及び第4項定期点検業務委託				級建築士登録第	号	課長	主査等	担当者	横須賀市 教育委員会 学校管理課
図面名称	C棟1階平面図	図番	縮尺	1:300	作図	平成 年 月 日				

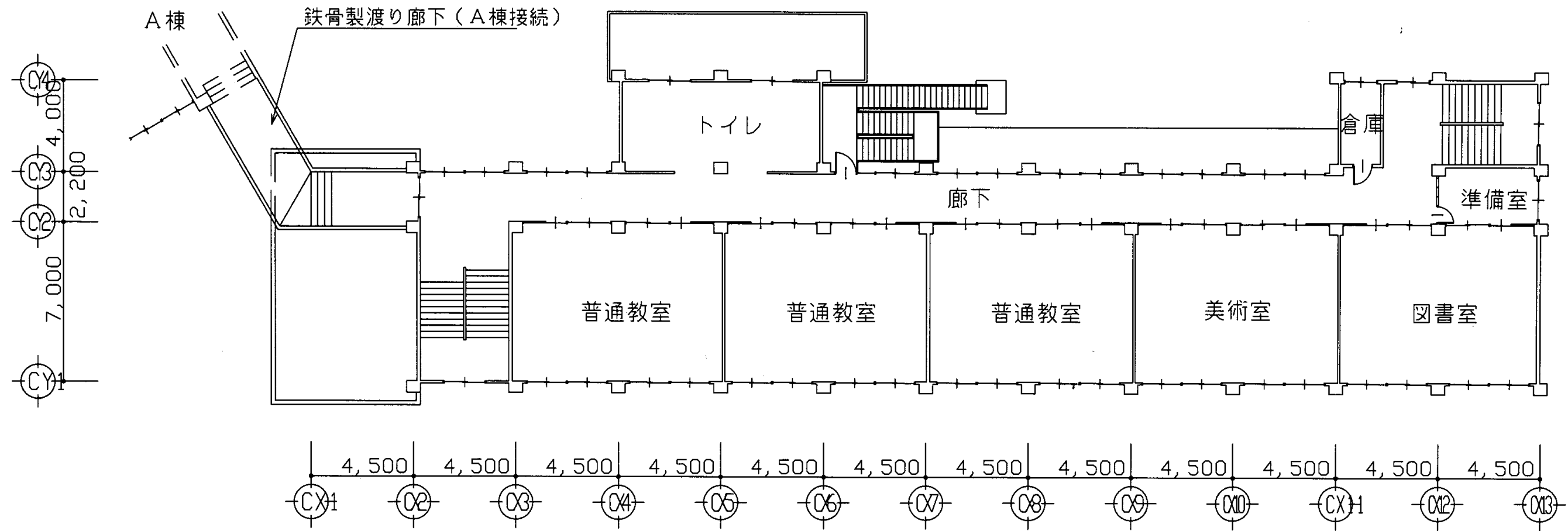

C棟2階平面図

浦賀中学校

業務名	市立追浜中学校ほか23校建築基準法第12条第2項及び第4項定期点検業務委託				級建築士登録第 号		課長	主査等	担当者	横須賀市 教育委員会 学校管理課
図面名称	C棟2階平面図	図番	縮尺	1:200	作図	平成 年 月 日				

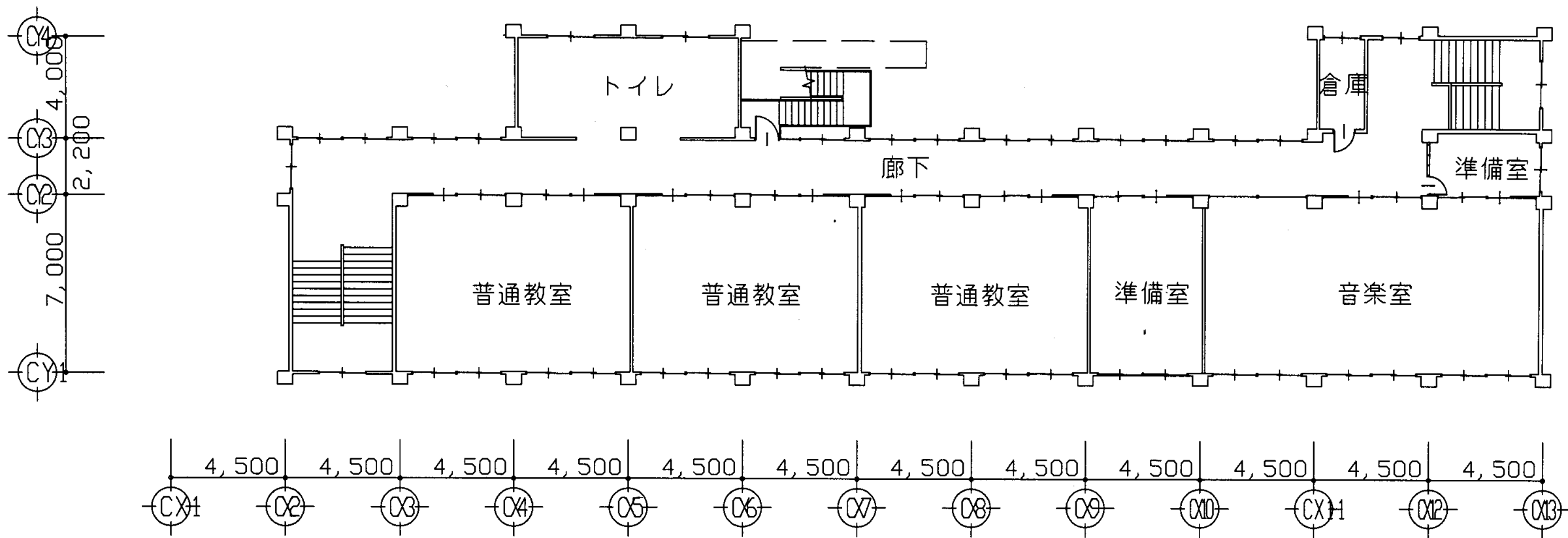

C棟3階平面図

浦賀中学校

業務名	市立追浜中学校ほか23校建築基準法第12条第2項及び第4項定期点検業務委託				級建築士登録第	号	課長	主査等	担当者	横須賀市 教育委員会 学校管理課
図面名称	C棟3階平面図	図番	縮尺	1:200	作図	平成 年 月 日				

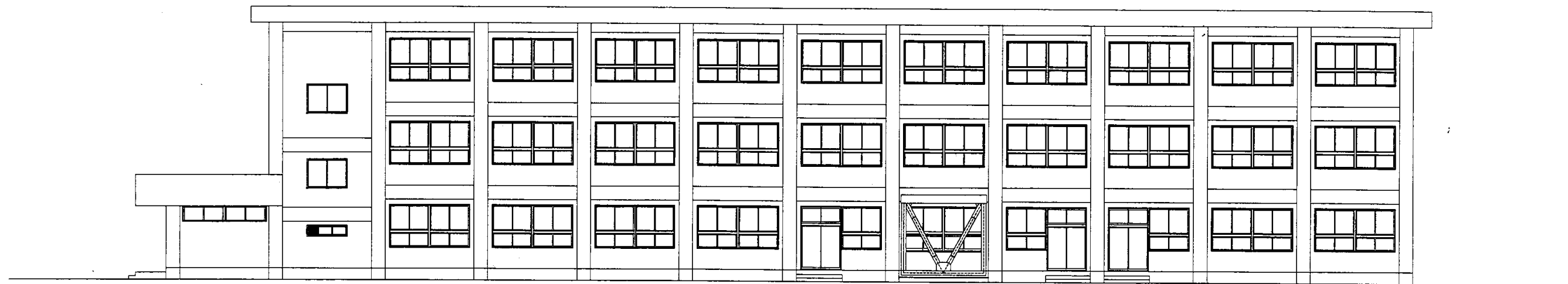

C棟南側立面図

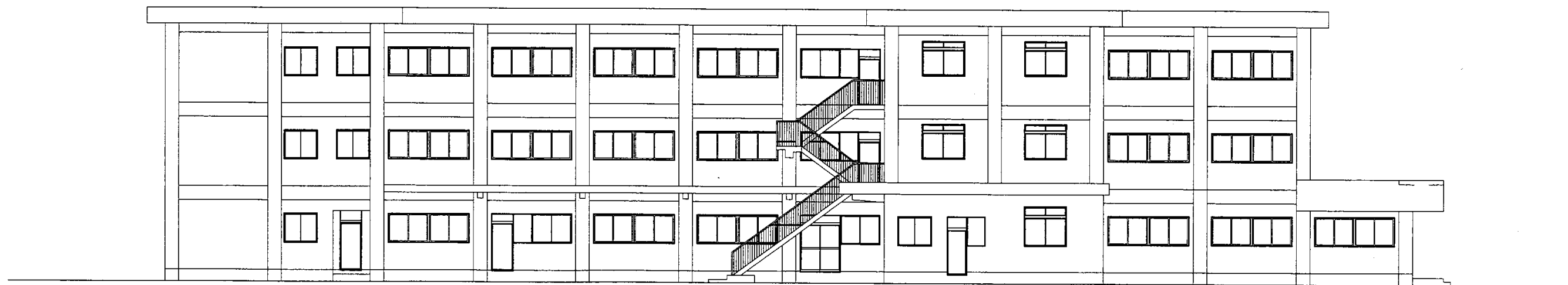

C棟北側立面図

浦賀中学校

横須賀市
教育委員会 学校管理課

業務名	市立追浜中学校ほか23校建築基準法第12条第2項及び第4項定期点検業務委託			級建築士登録第	号	課長	主査等	担当者	
図面名称	C棟南・北側立面図	図番	縮尺	1:200	作図	平成	年	月	日

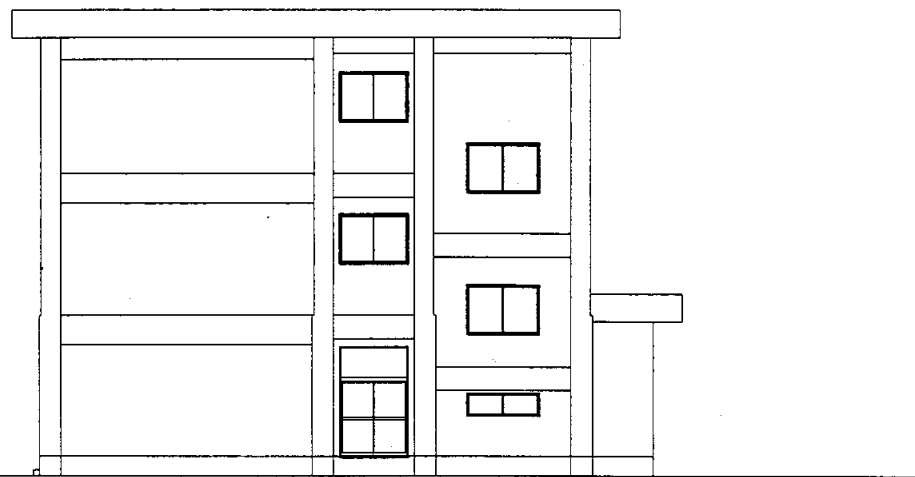

C棟東側立面図

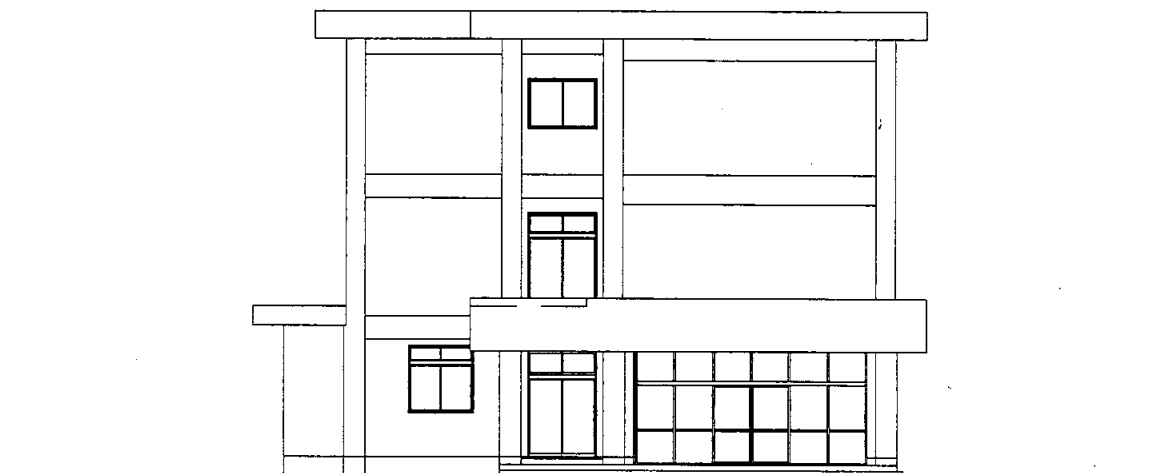

C棟西側立面図

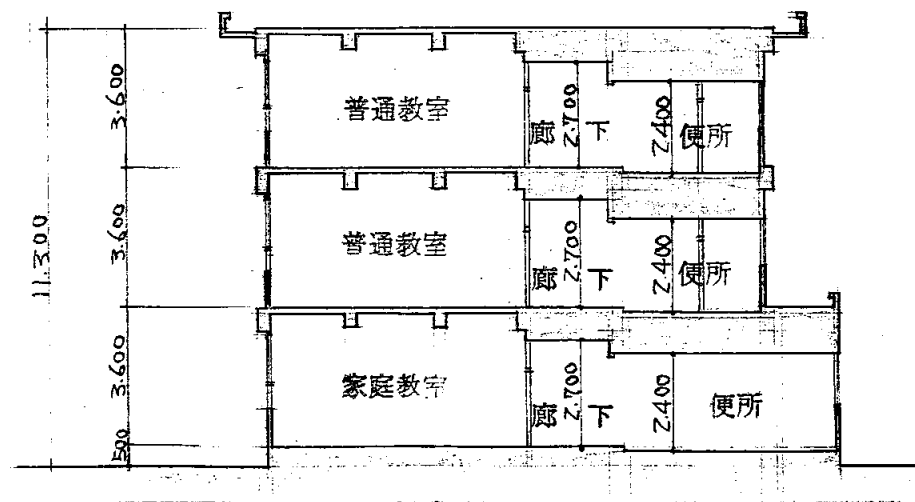

断面図 1:200

浦賀中学校

業務名	市立追浜中学校ほか23校建築基準法第12条第2項及び第4項定期点検業務委託			級建築士登録第	号	課長	主査等	担当者	横須賀市 教育委員会 学校管理課
図面名称	C棟東・西側立面図	図番	縮尺	1:200	作図	平成	年	月	

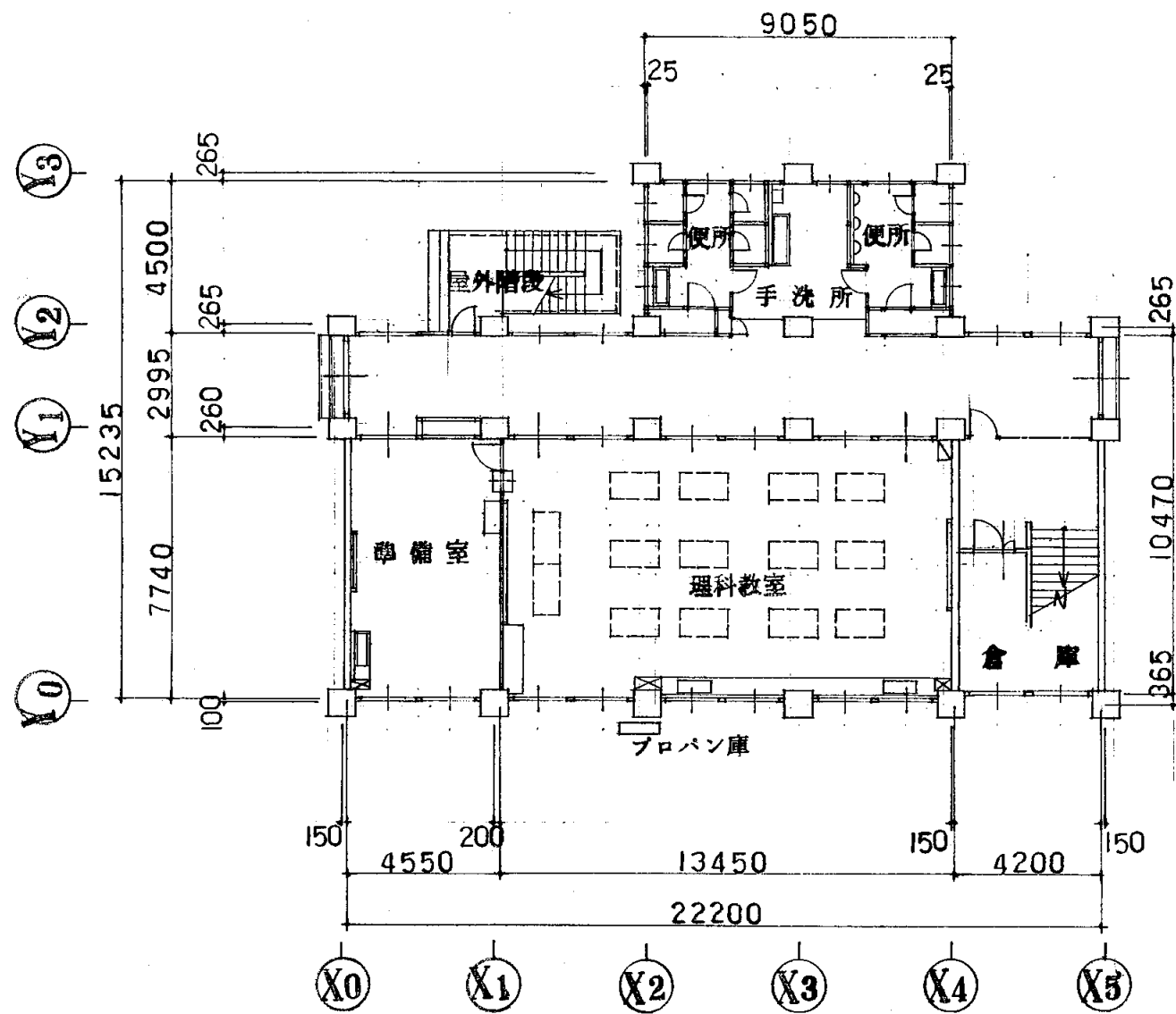

1階平面図 1:200

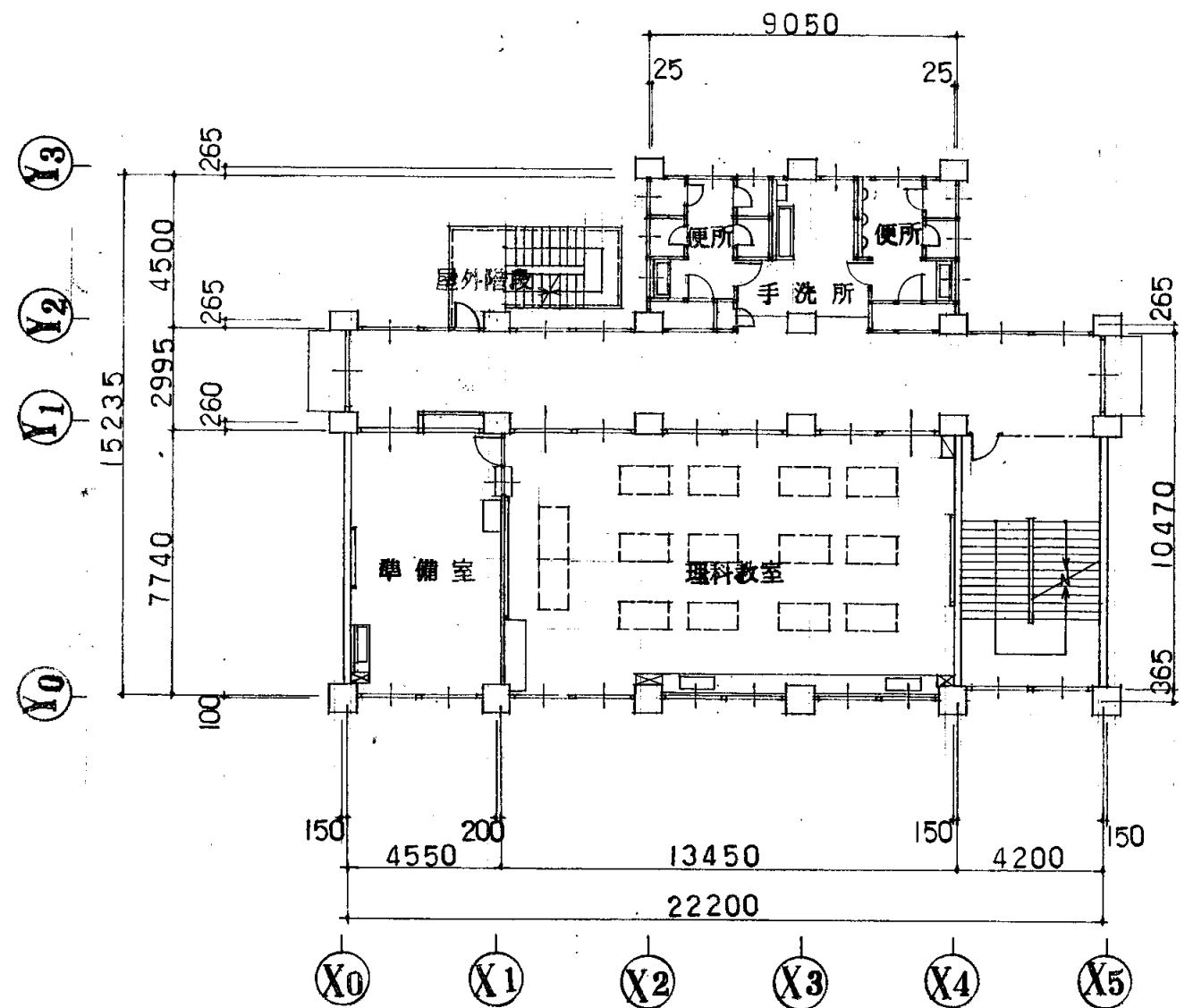

2階平面図 1:200

浦賀中学校

業務名	市立追浜中学校ほか23校建築基準法第12条第2項及び第4項定期点検業務委託			級建築士登録第	号	課長	主査等	担当者	横須賀市 教育委員会 学校管理課
図面名称	D棟平面図	図番	縮尺	S 1:200	作図	平成	年	月	

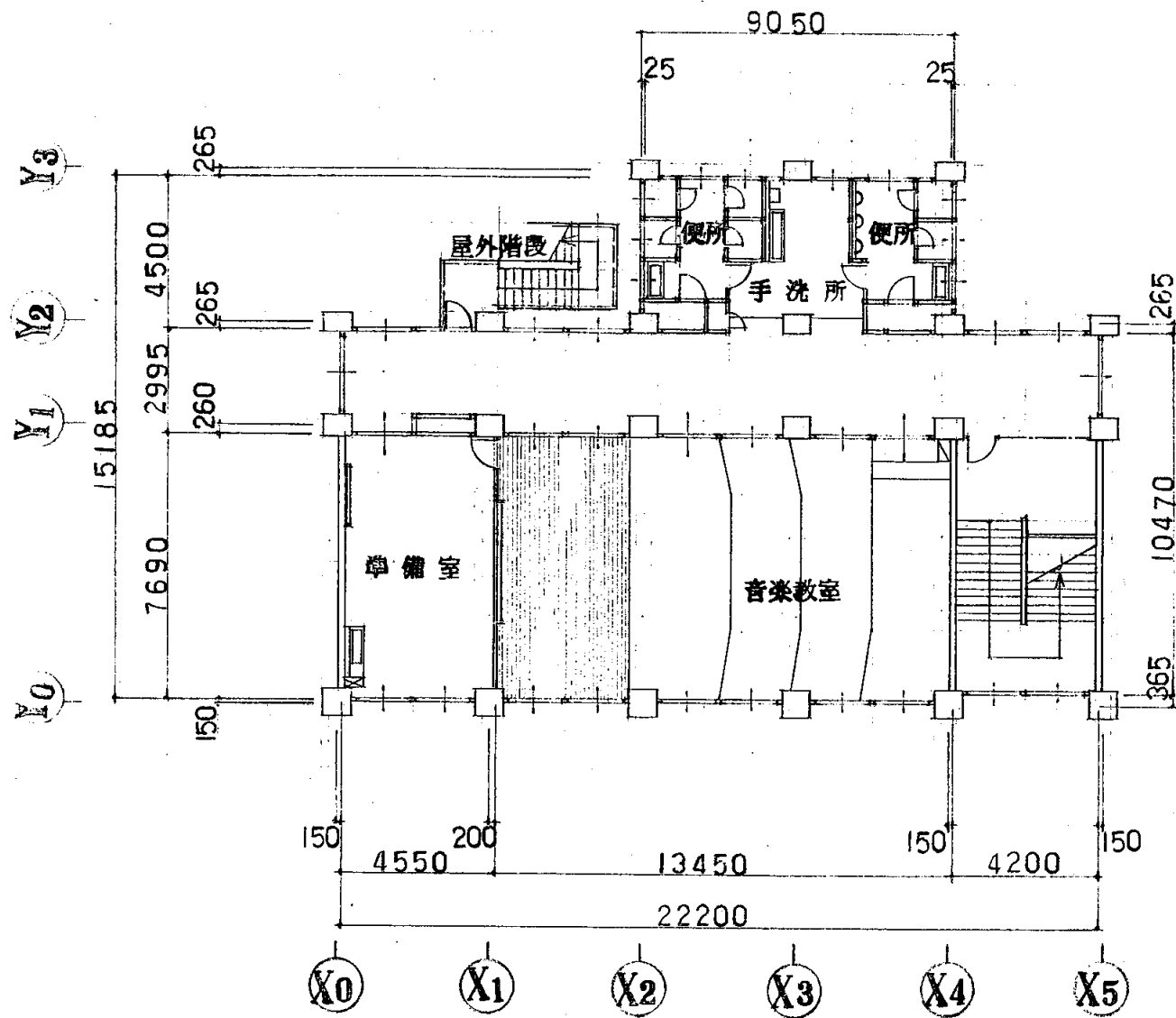

3階平面図 1:200

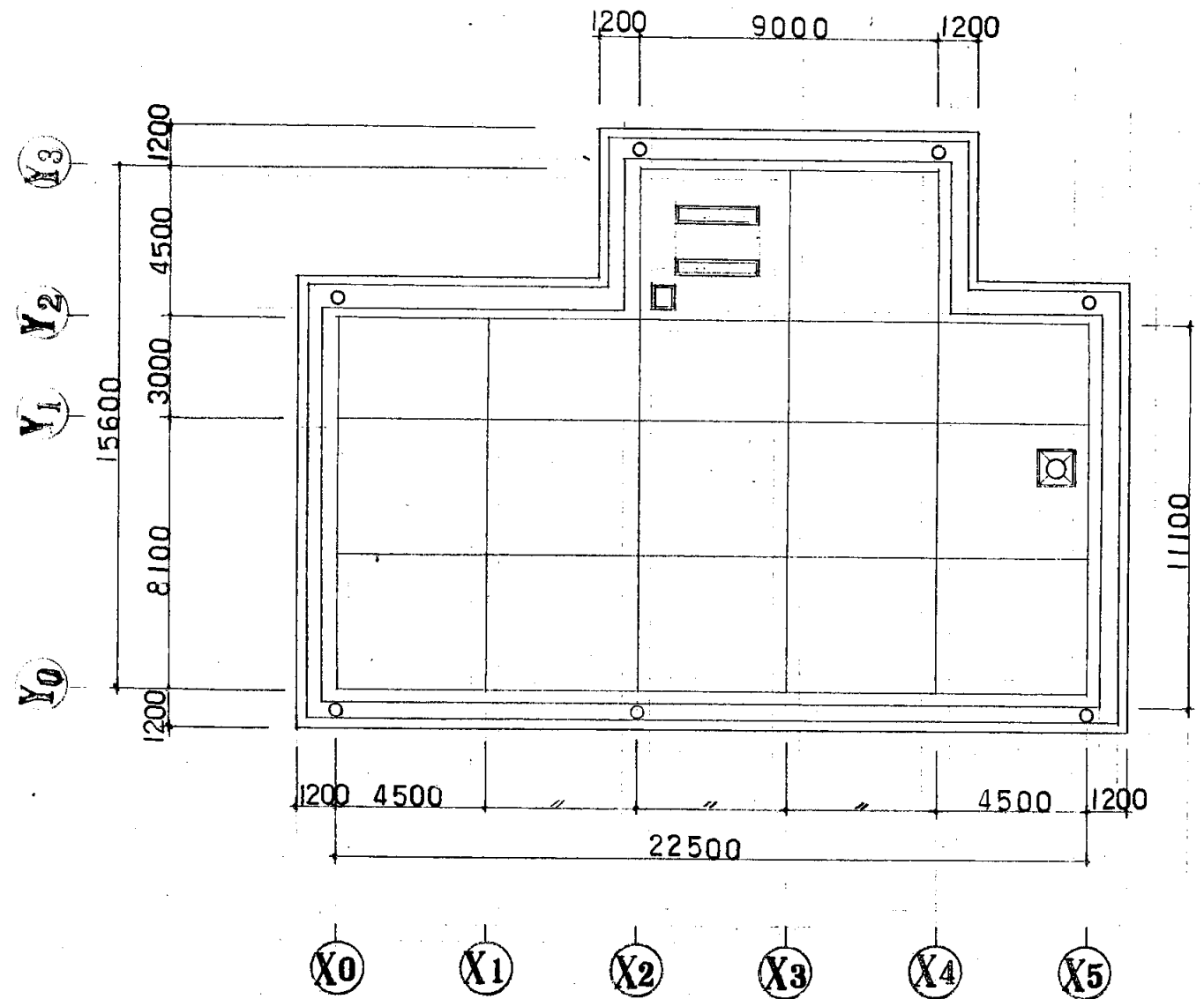

屋階平面図 1:200

浦賀中学校

業務名	市立追浜中学校ほか23校建築基準法第12条第2項及び第4項定期点検業務委託				級建築士登録第	号	課長	主査等	担当者	横須賀市 教育委員会 学校管理課
図面名称	D棟平面図	図番	縮尺	S 1:200	作図	平成 年 月 日				

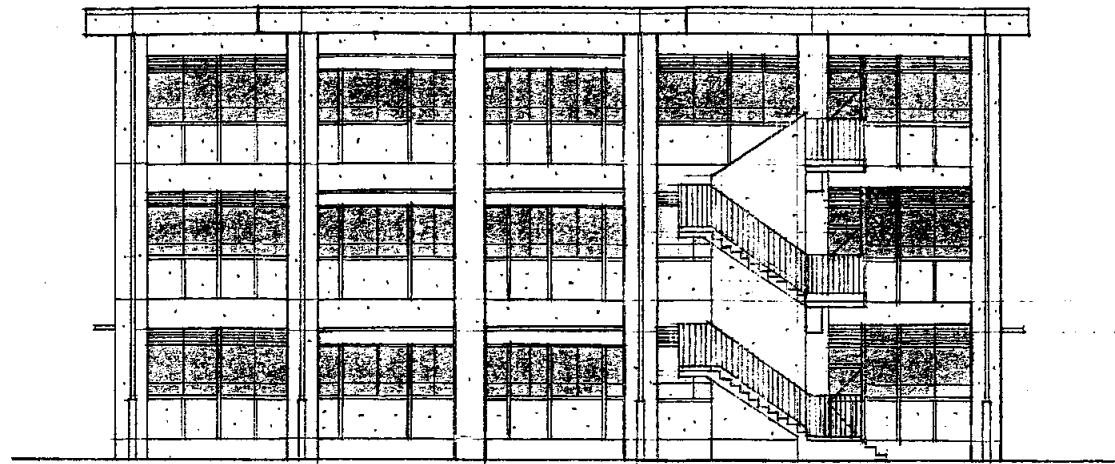

北 立 面 図 1:200

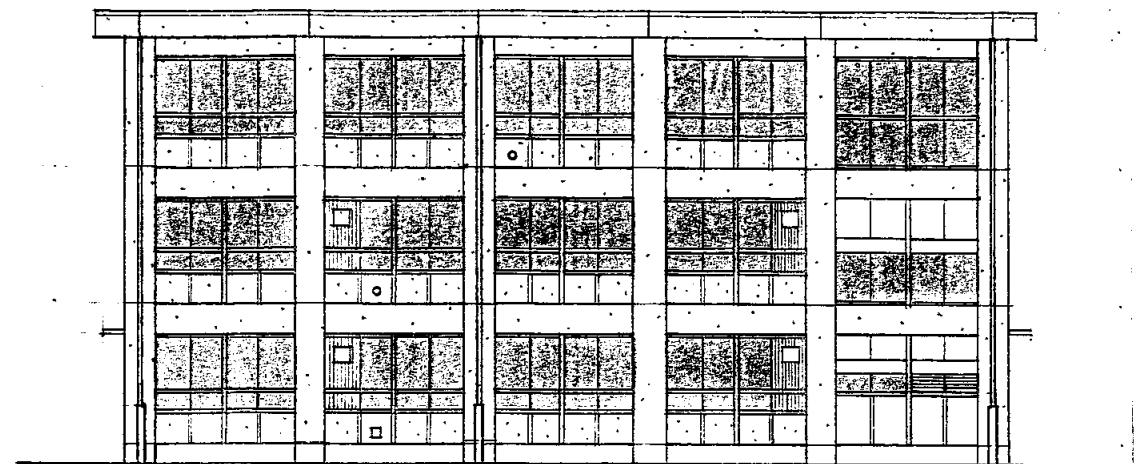

南 立 面 図 1:200

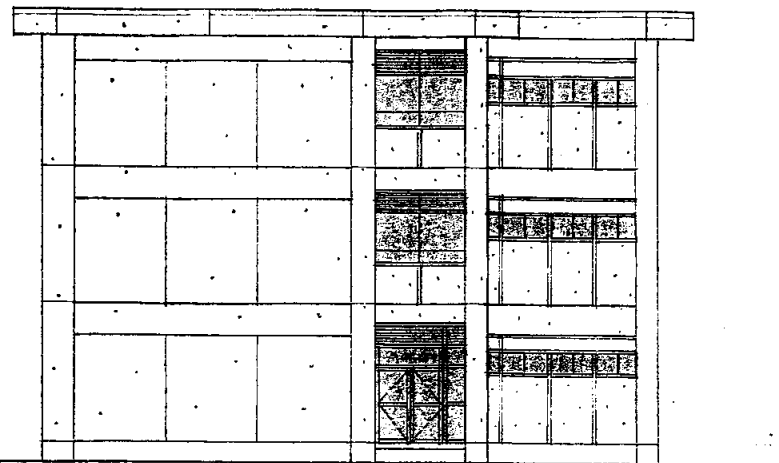

東 立 面 図 1:200

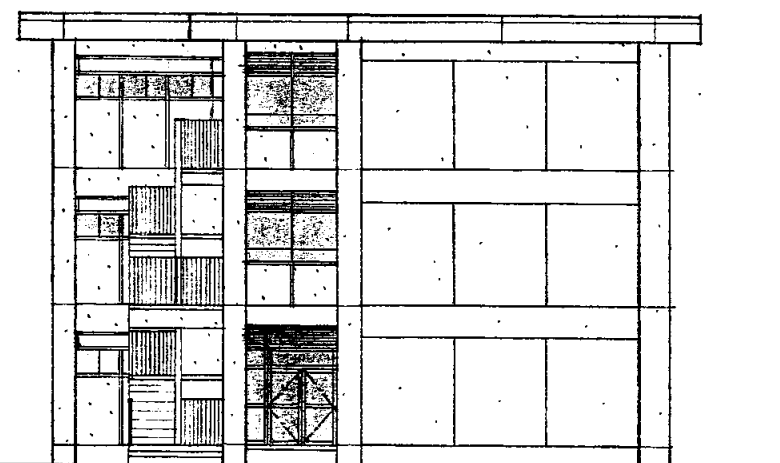

西 立 面 図 1:200

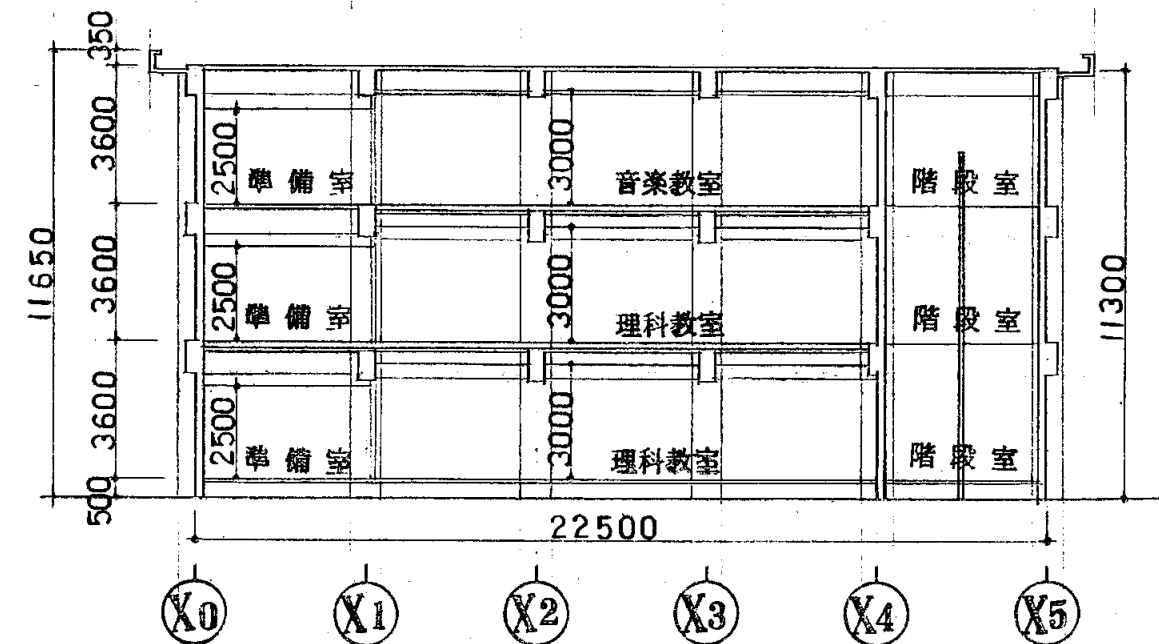

浦賀中学校

業務名	市立追浜中学校ほか23校建築基準法第12条第2項及び第4項定期点検業務委託			級建築士登録第	号	課長	主査等	担当者	横須賀市 教育委員会 学校管理課
図面名称	D棟立面・断面図	図番	縮尺	S 1:200	作図	平成	年	月	

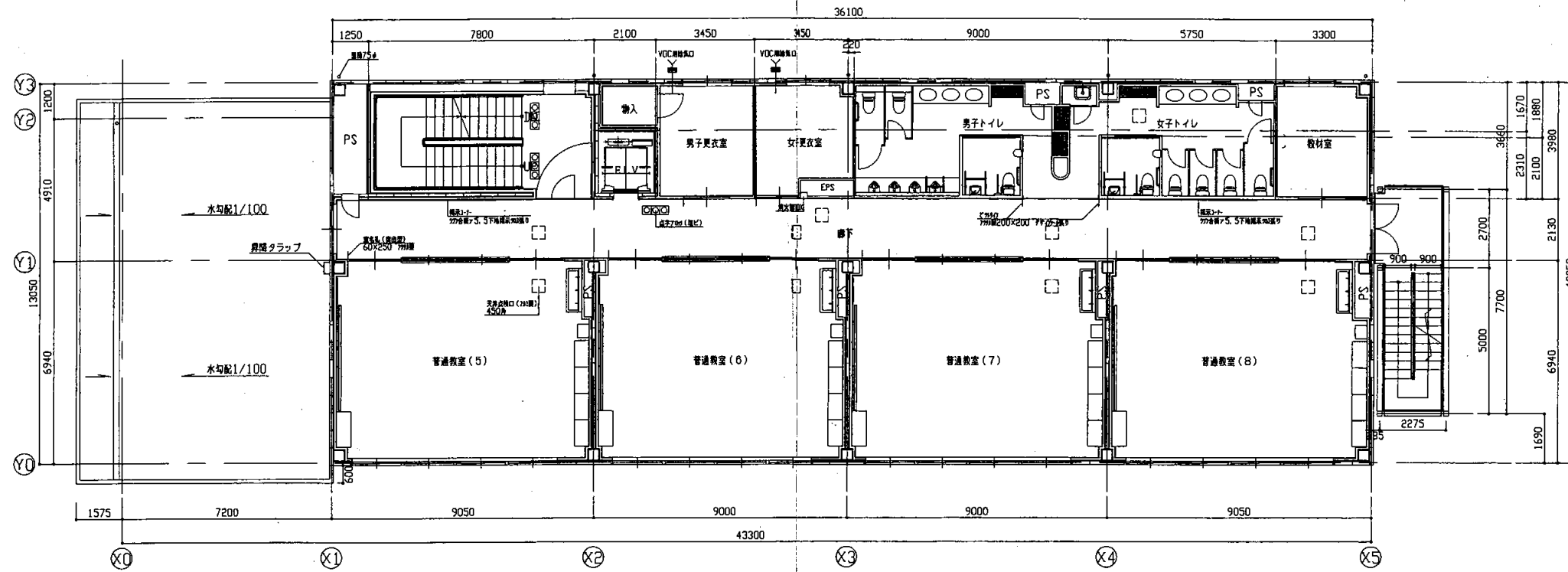

2階平面図 S 1:200

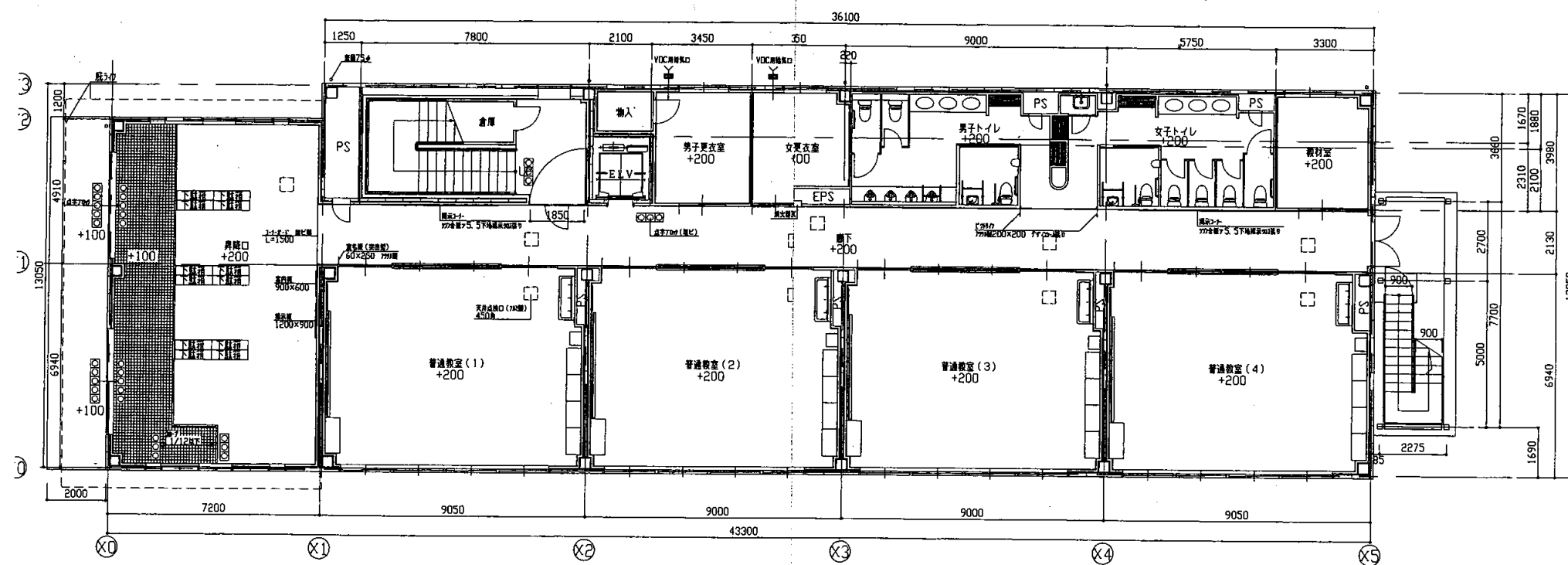

1階平面図 S 1:200

浦賀中学校

業務名	市立追浜中学校ほか23校建築基準法第12条第2項及び第4項定期点検業務委託			級建築士登録第	号	課長	主査等	担当者	横須賀市 教育委員会 学校管理課
図面名称	E棟平面図	図番	縮尺	S 1:200	作図	平成	年	月	

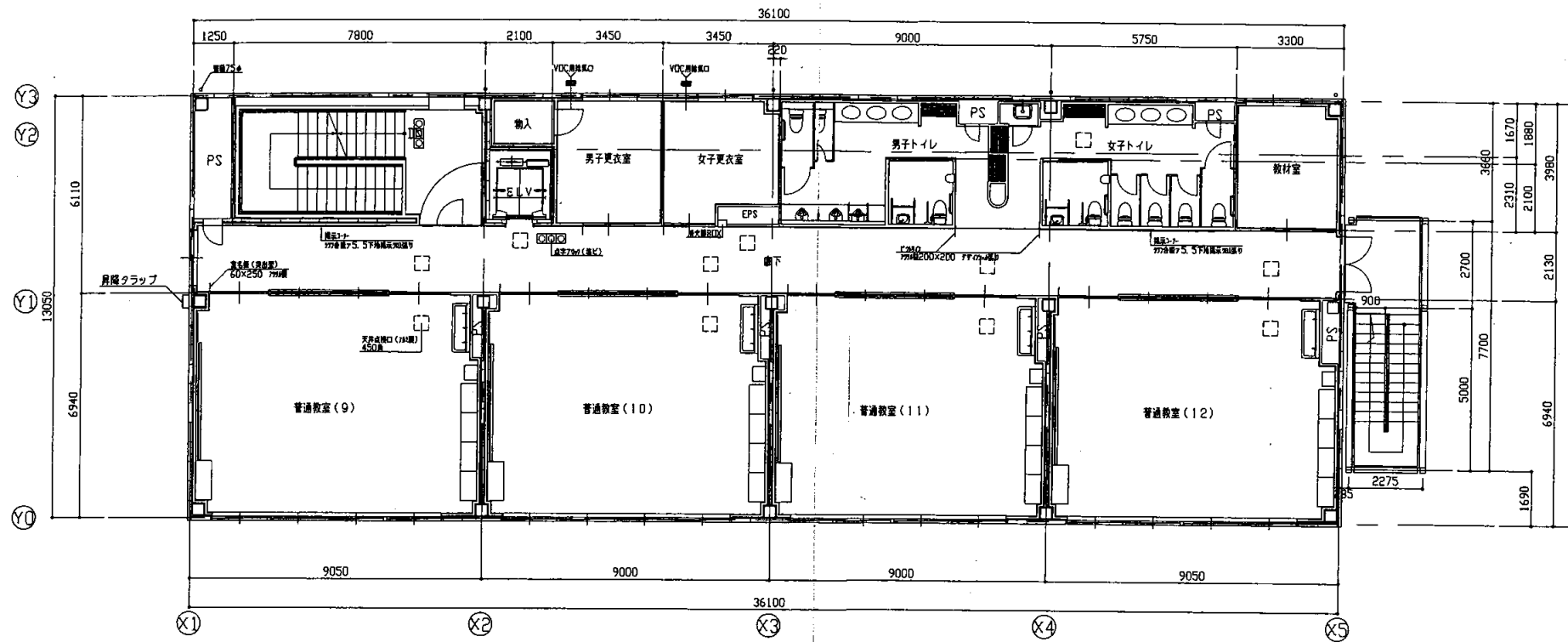

3階平面図 S 1:200

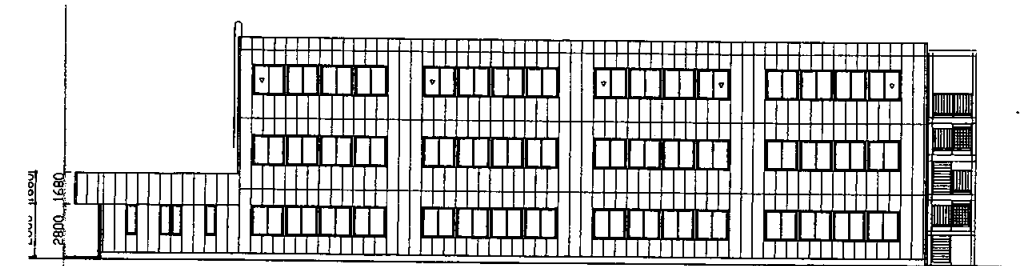

南側立面図 S 1:400

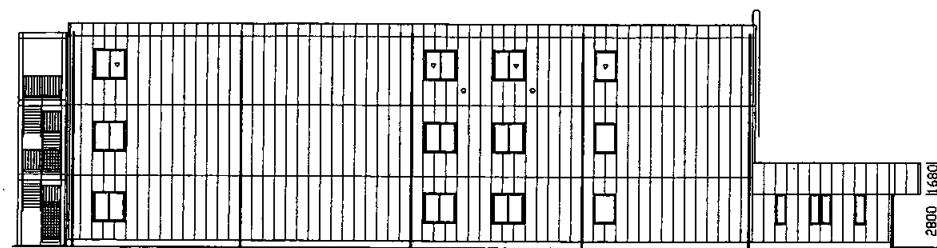

北側立面図 S 1:400

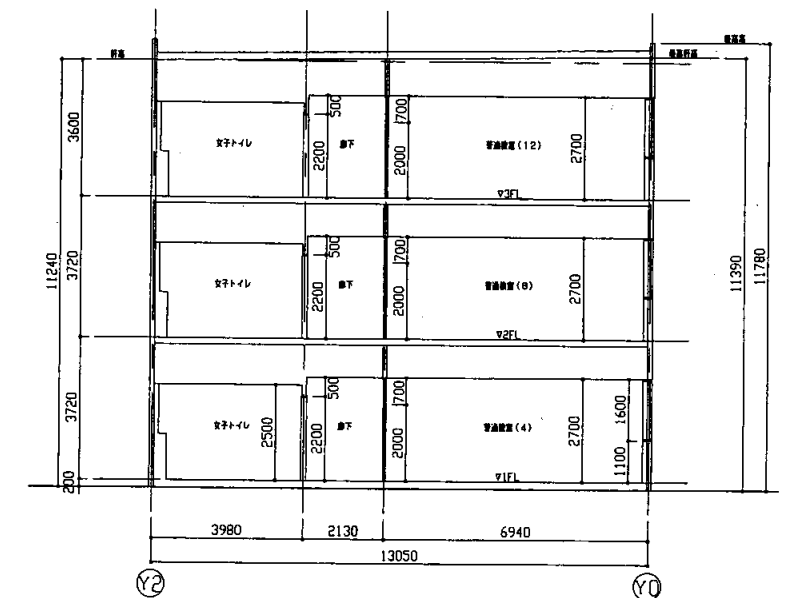

断面図 S 1:400



東側立面図 S 1:400

西側立面図 S 1:400

浦賀中学校

業務名	市立追浜中学校ほか23校建築基準法第12条第2項及び第4項定期点検業務委託			級建築士登録第	号	課長	主査等	担当者	横須賀市 教育委員会 学校管理課
図面名称	E棟平面図 立面・断面図	図番	縮尺	S 1:200 1:400	作図	平成	年	月	

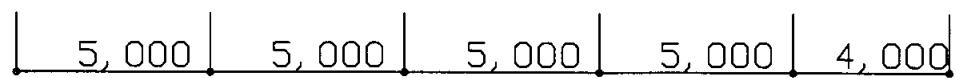
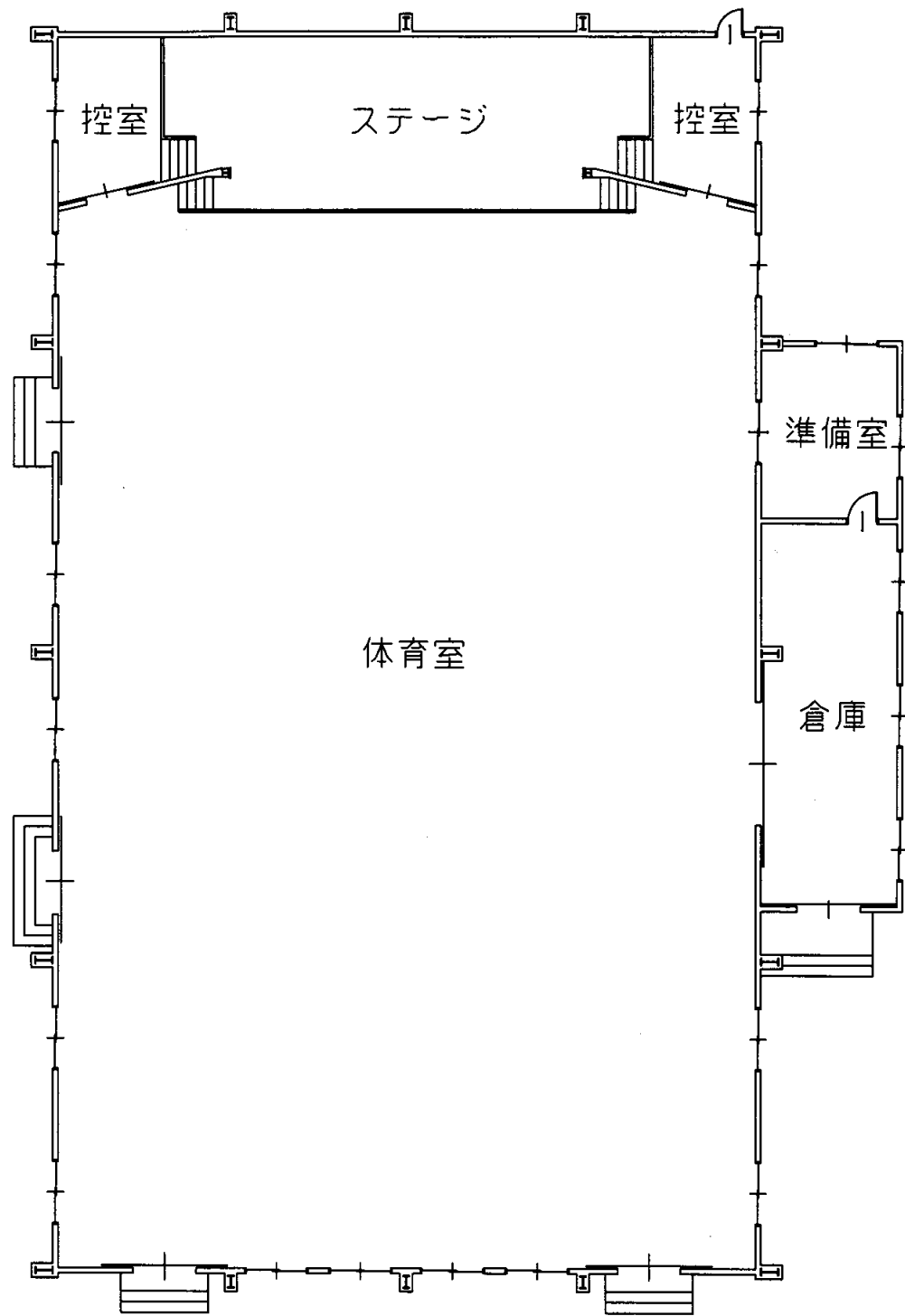

体育館1階平面図

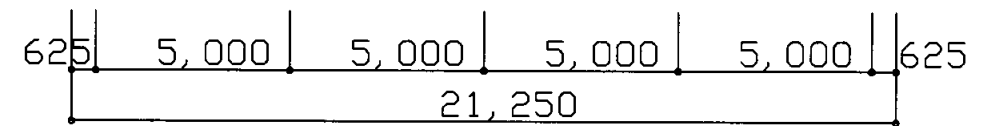
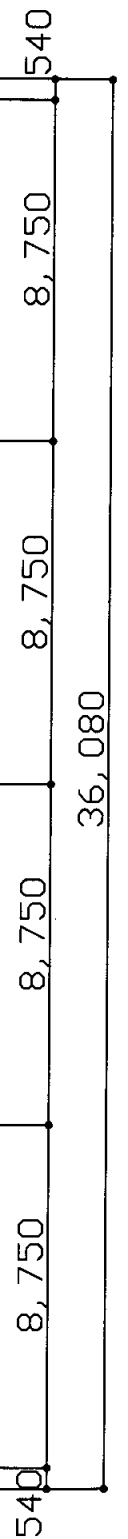
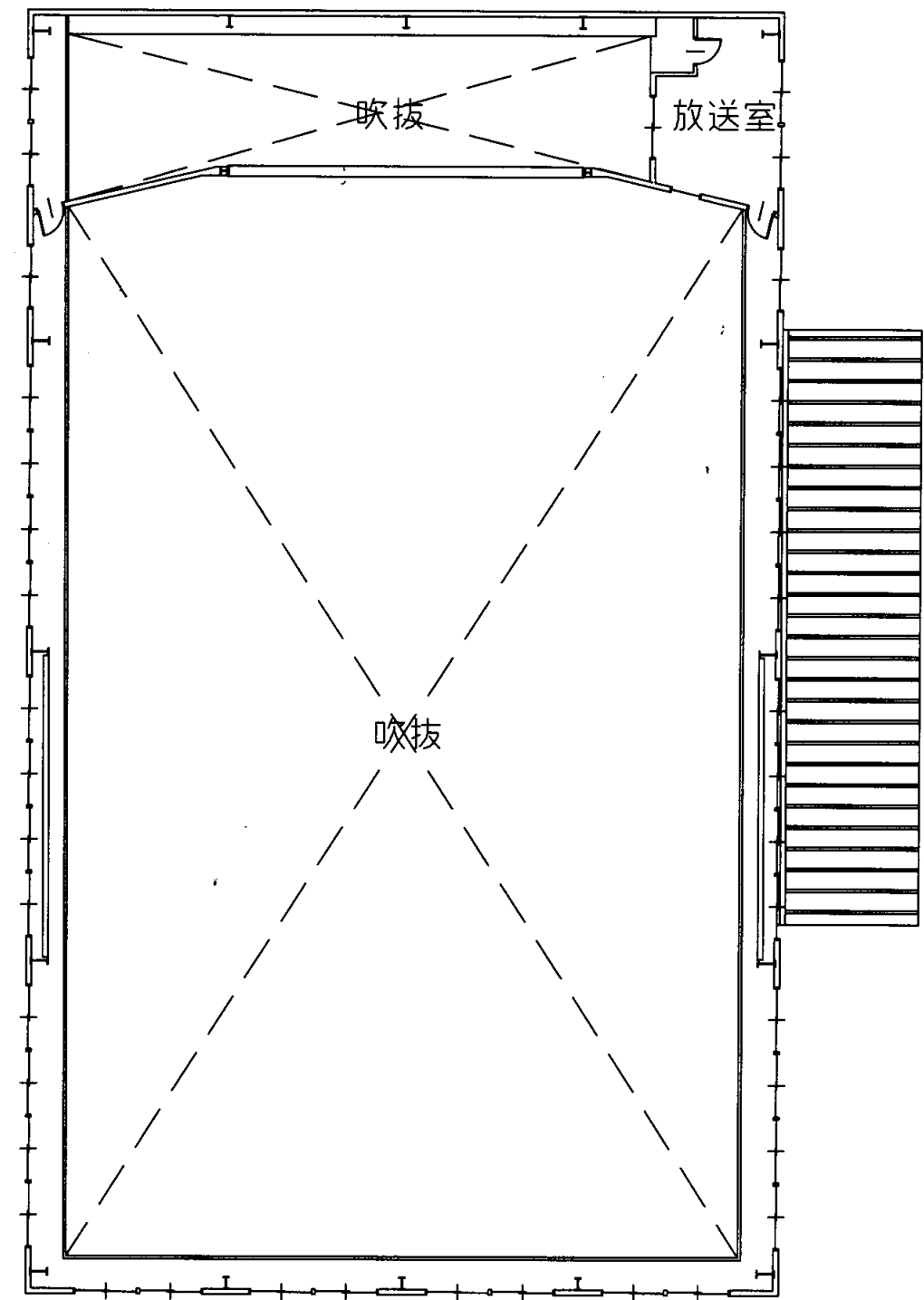

体育館2階平面図

浦賀中学校

横須賀市
教育委員会 学校管理課

業務名	市立追浜中学校ほか23校建築基準法第12条第2項及び第4項定期点検業務委託			級建築士登録第 号			課長	主査等	担当者
図面名称	体育館平面図	図番	縮尺	1:300	作図	平成 年 月 日			



体育館南側立面図

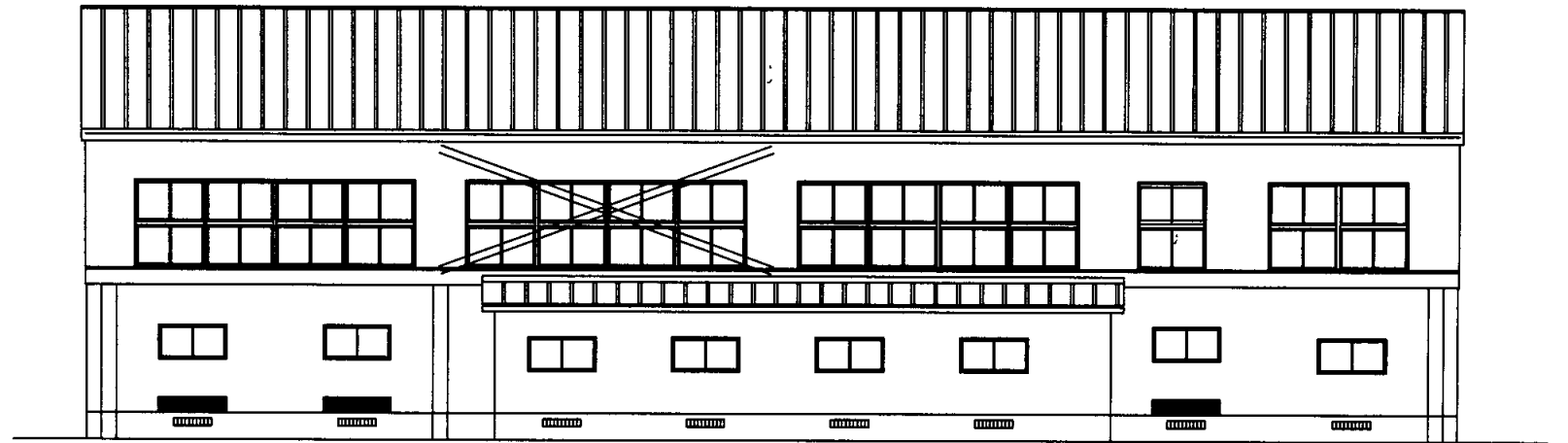

体育館東側立面図

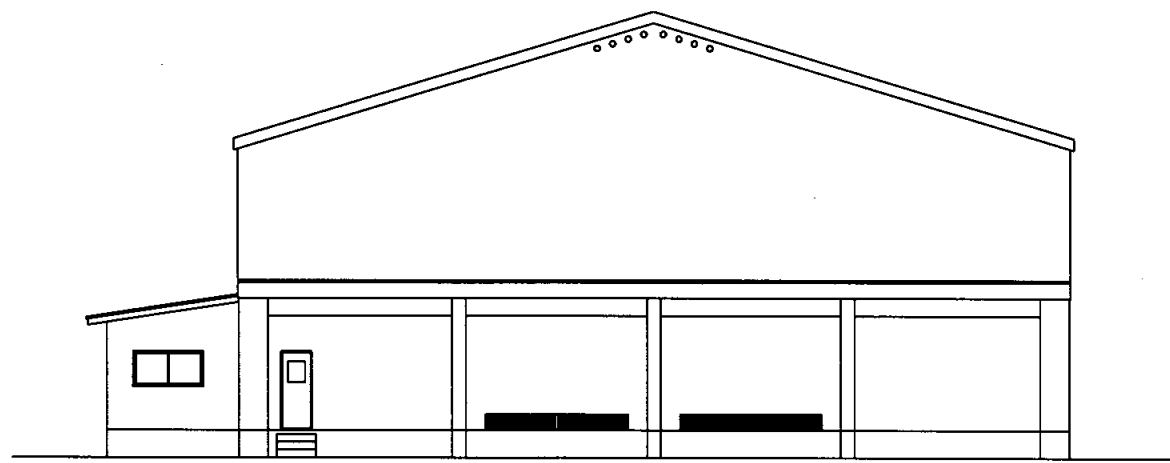

体育館北側立面図

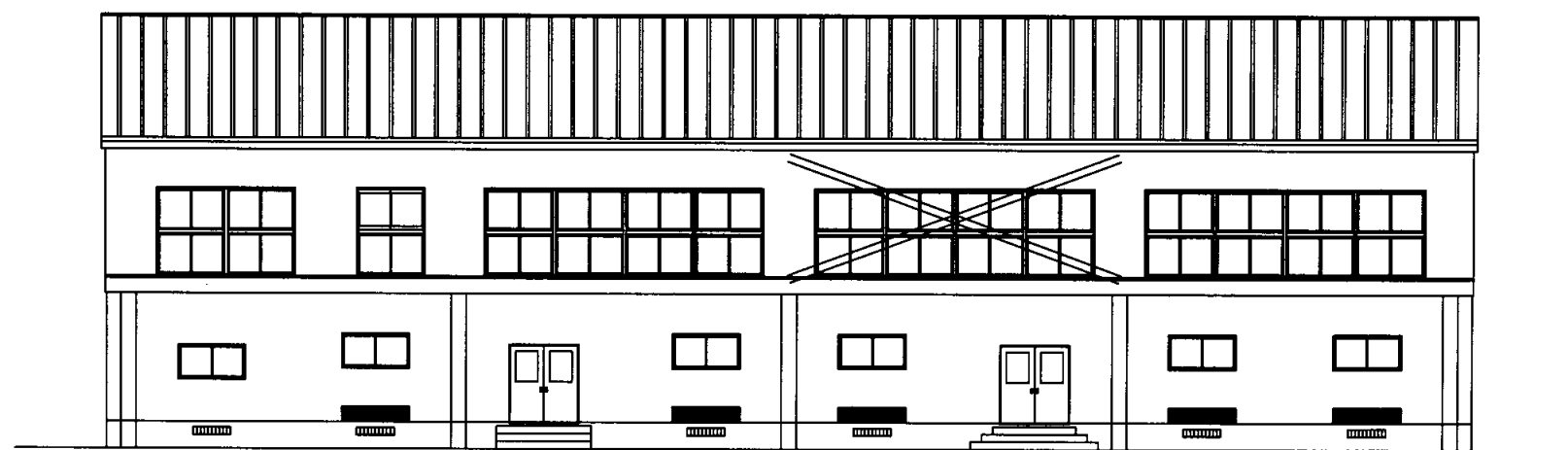

体育館西側立面図

浦賀中学校

横須賀市
教育委員会 学校管理課

業務名	市立追浜中学校ほか23校建築基準法第12条第2項及び第4項定期点検業務委託			級建築士登録第	号	課長	主査等	担当者	
図面名称	体育館立面図	図番	縮尺	1:300	作図	平成	年	月	日

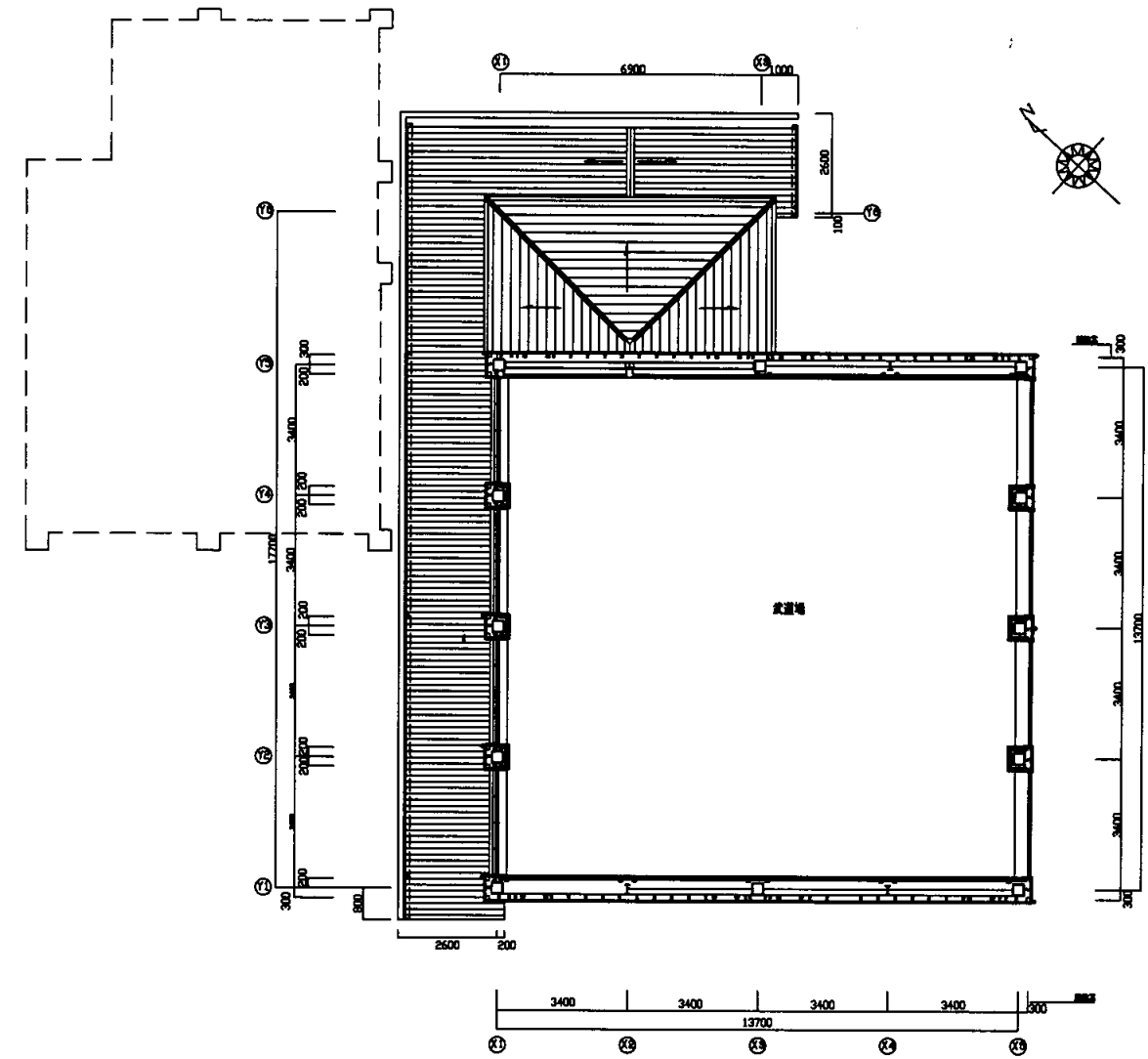
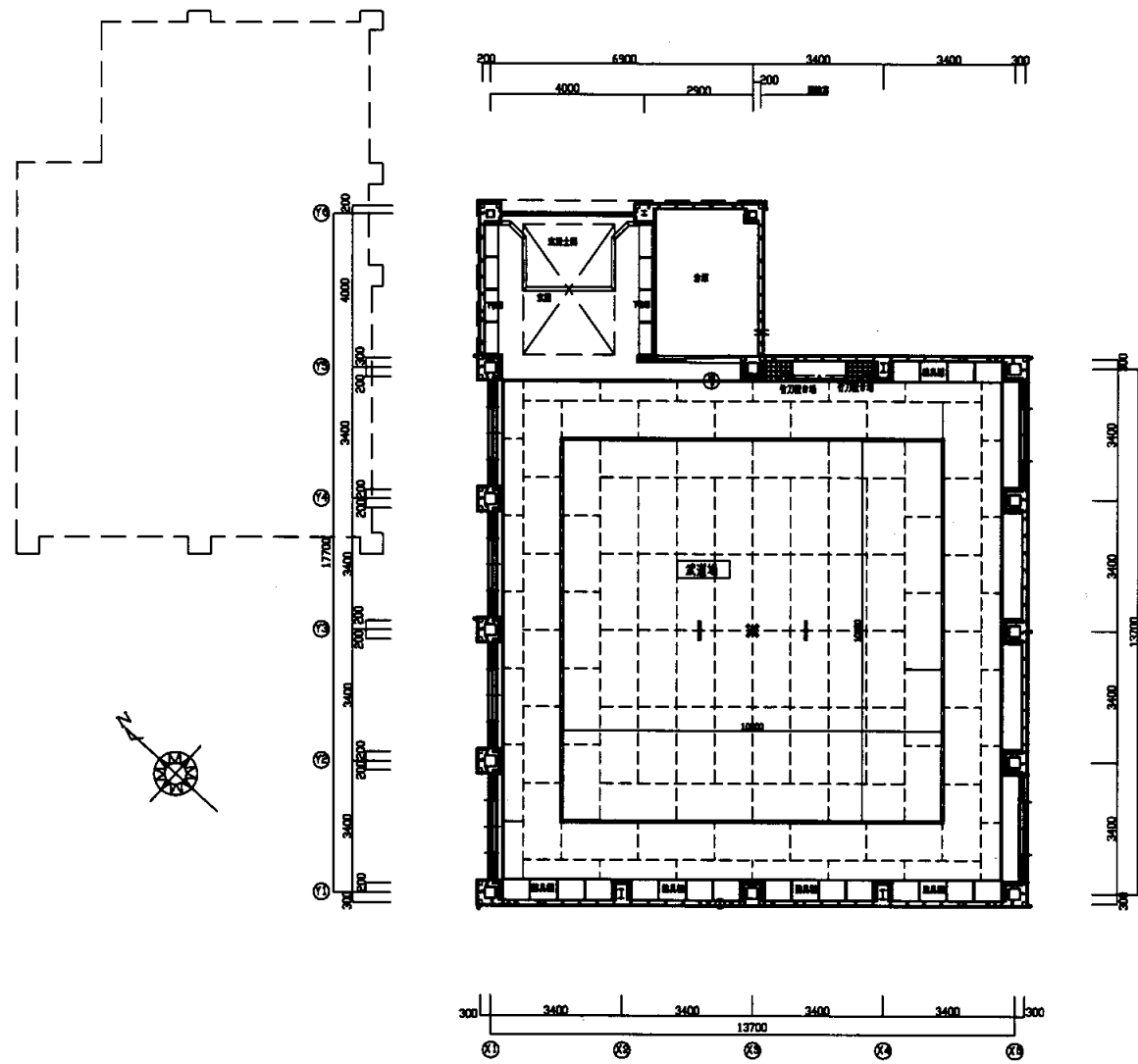

浦賀中学校

横須賀市
教育委員会 学校管理課

業務名	市立追浜中学校ほか23校建築基準法第12条第2項及び第4項定期点検業務委託			級建築士登録第		号	課長	主査等	担当者
図面名称	武道場平面図	図番	縮尺	1:200	作図	平成	年	月	日

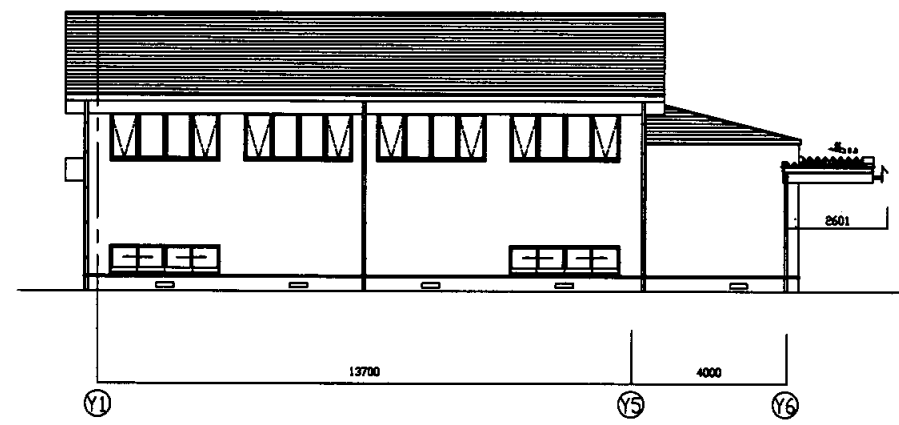
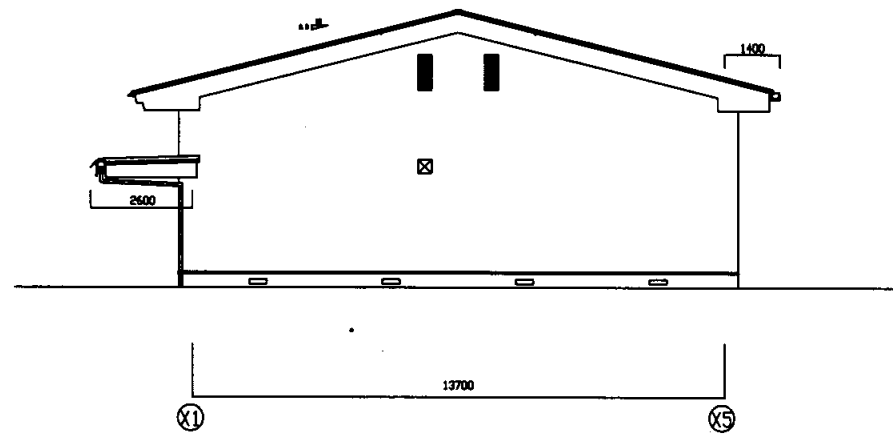
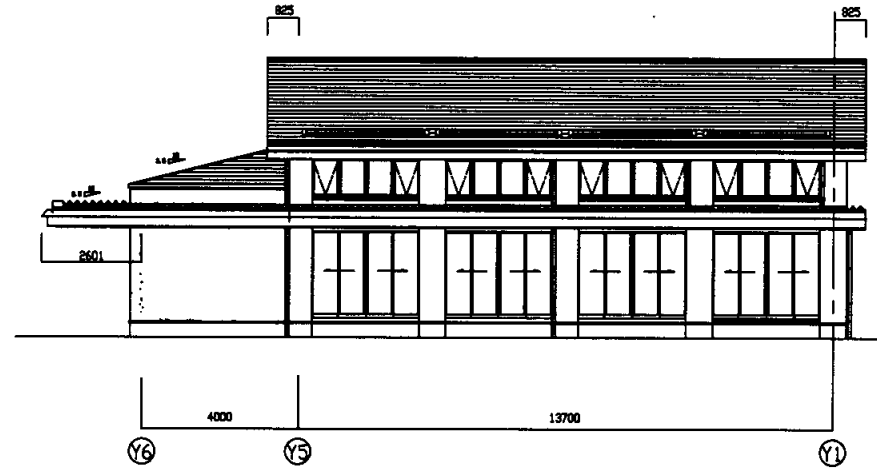
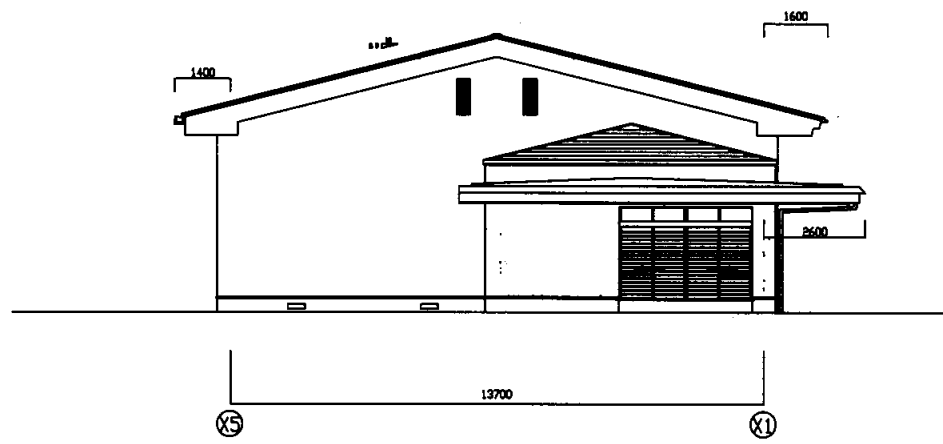

浦賀中学校

横須賀市
教育委員会 学校管理課

業務名	市立追浜中学校ほか23校建築基準法第12条第2項及び第4項定期点検業務委託			級建築士登録第 号			課長	主査等	担当者
図面名称	武道場立面図	図番	縮尺	1:200	作図	平成 年 月 日			

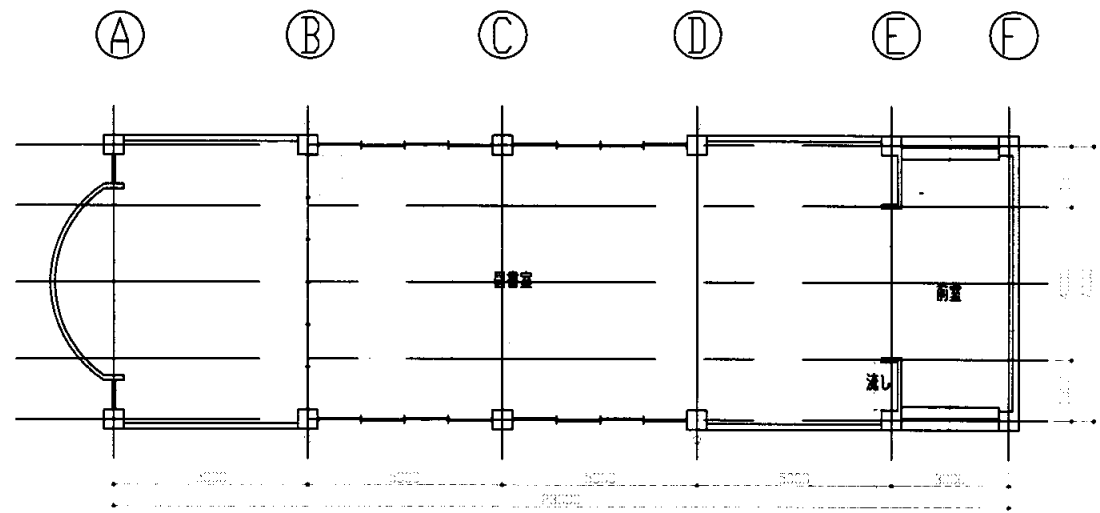

図書室平面図

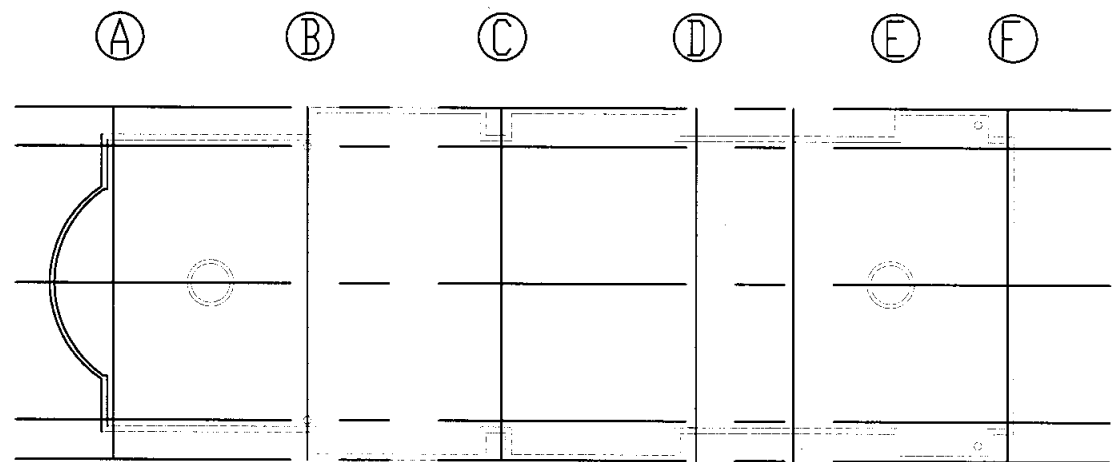

図書室屋根伏図

①

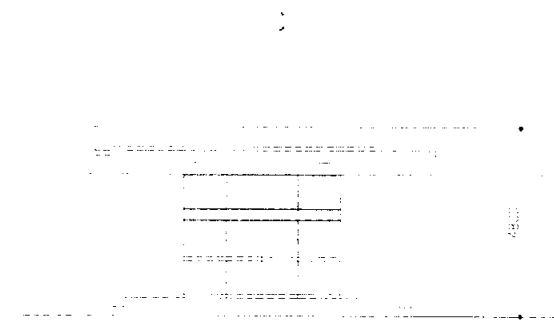

前室正面図

②

①

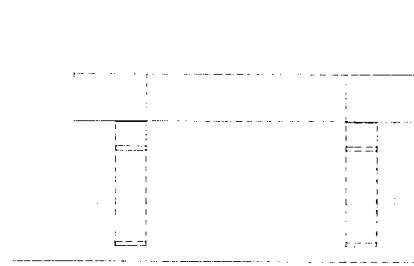

西側立面図

②

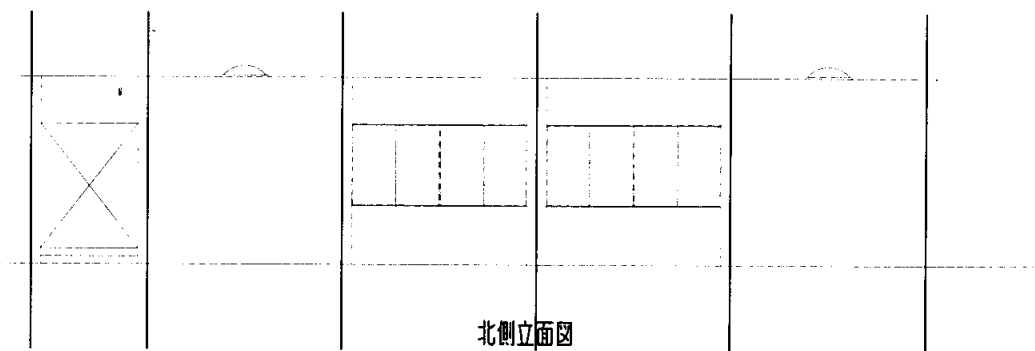

北側立面図

浦賀中学校

業務名	市立追浜中学校ほか23校建築基準法第12条第2項及び第4項定期点検業務委託				級建築士登録第	号	課長	主査等	担当者	横須賀市 教育委員会 学校管理課
図面名称	図書室	図番	縮尺	1:200	作図	平成 年 月 日				

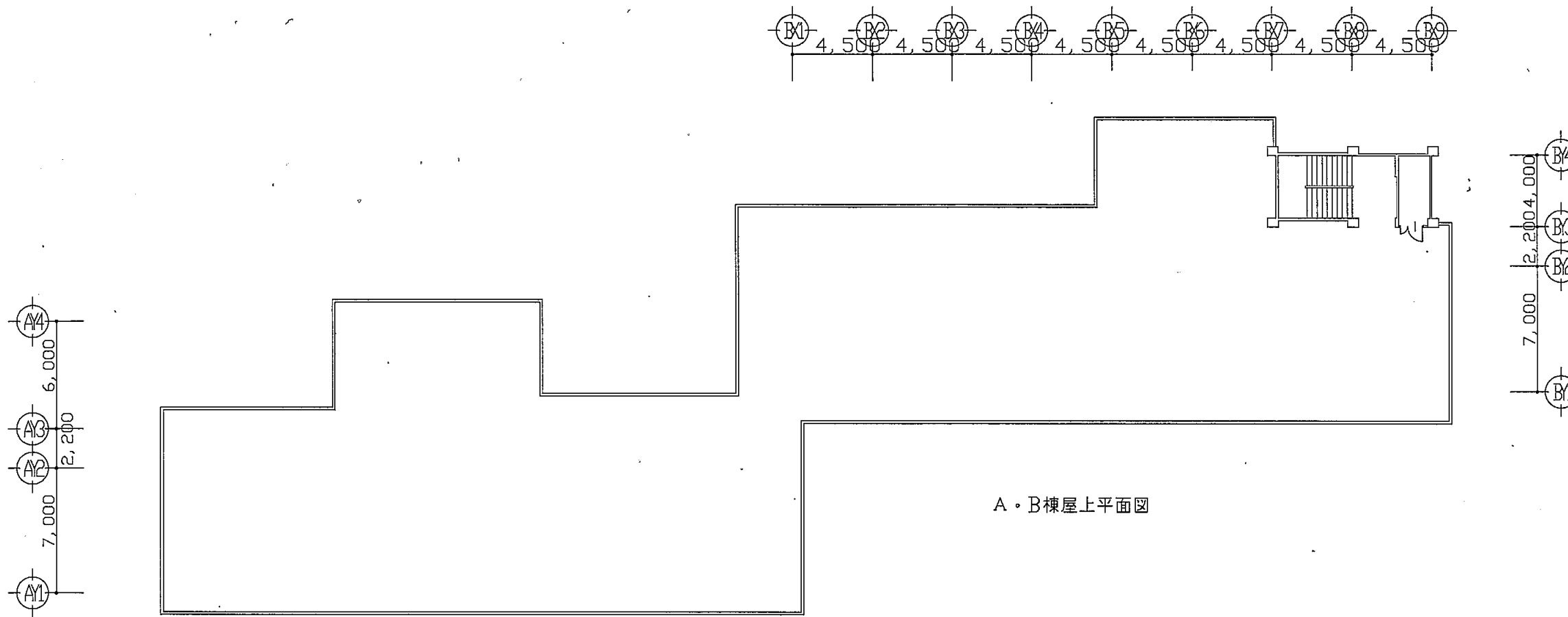

A・B棟屋上平面図

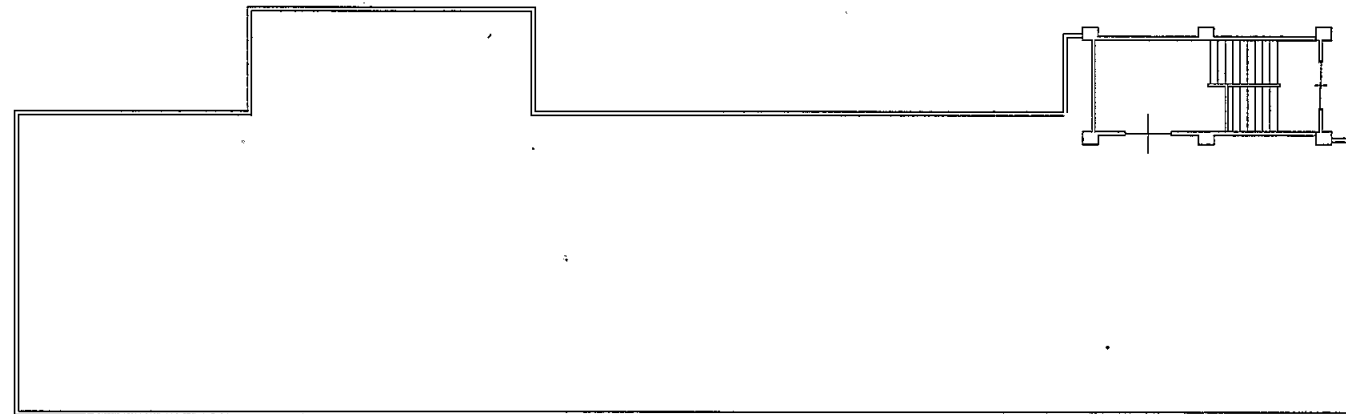
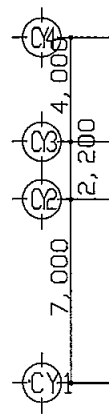
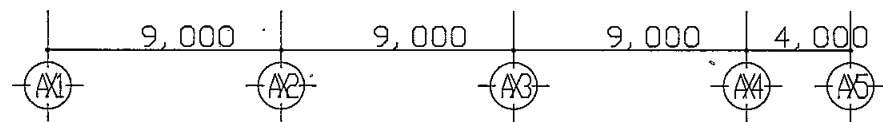

C棟屋上平面図

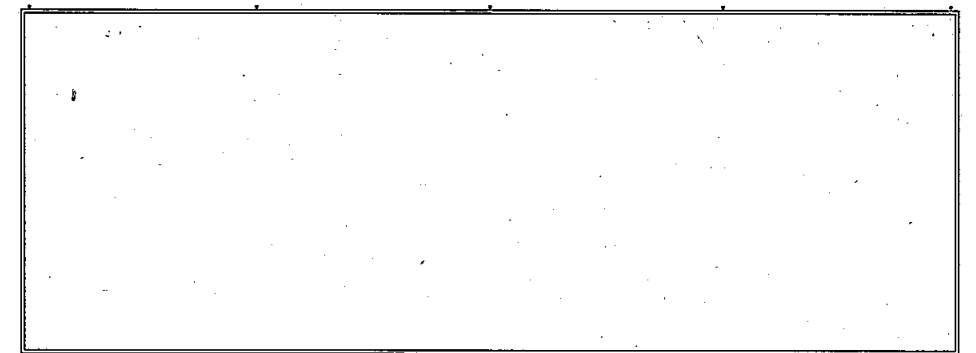
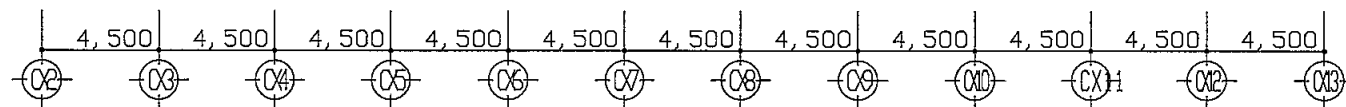

E棟屋上平面図

浦賀中学校

業務名	市立追浜中学校ほか23建築基準法第12条第2項及び第4項定期点検業務委託		設計者資格 氏名	級建築士登録第 号		課長	主査等	担当者	横須賀市 教育委員会 学校管理課
図面名称	各棟屋上平面図	図番	縮尺	1:300	作図	平成 年 月 日			

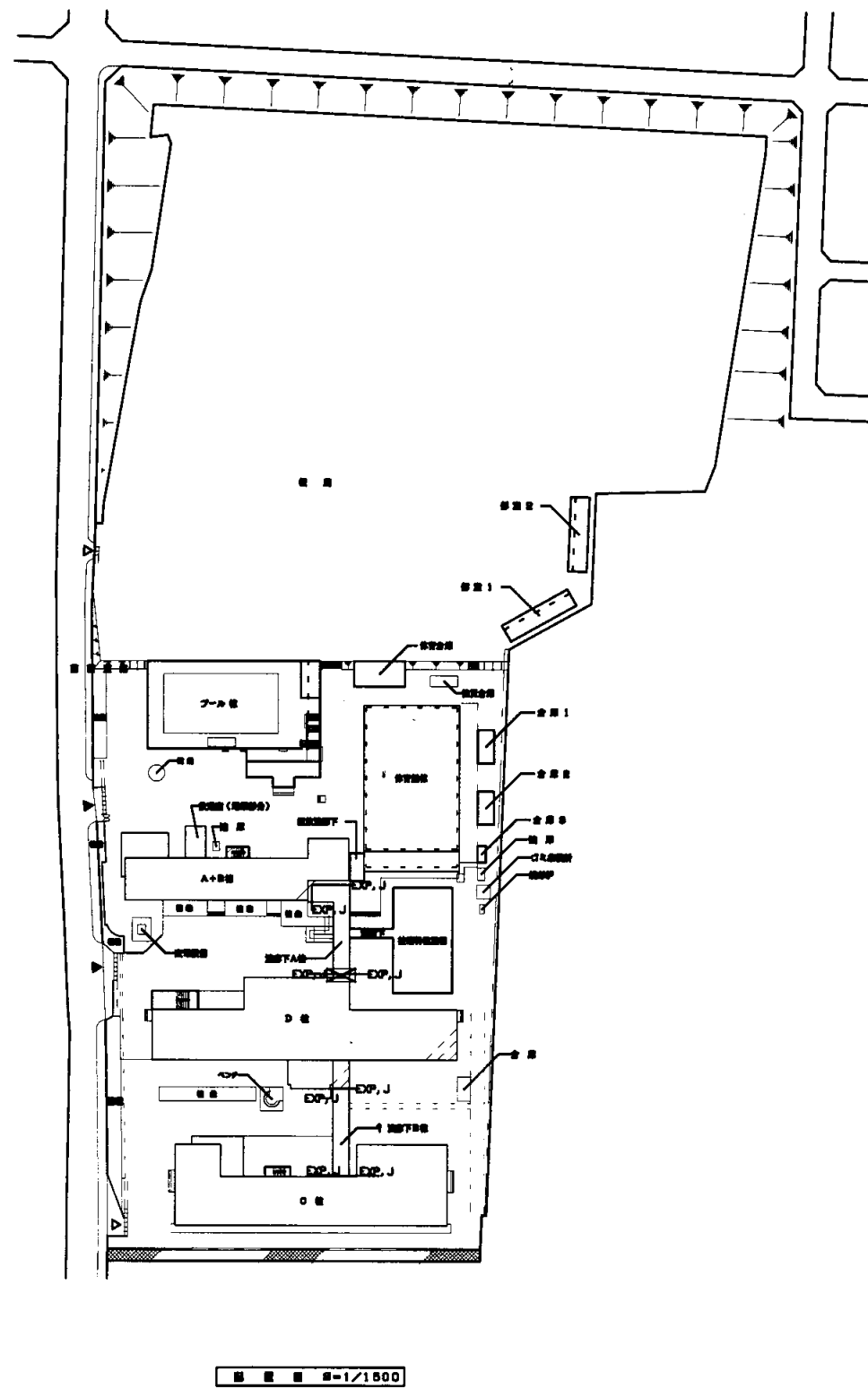
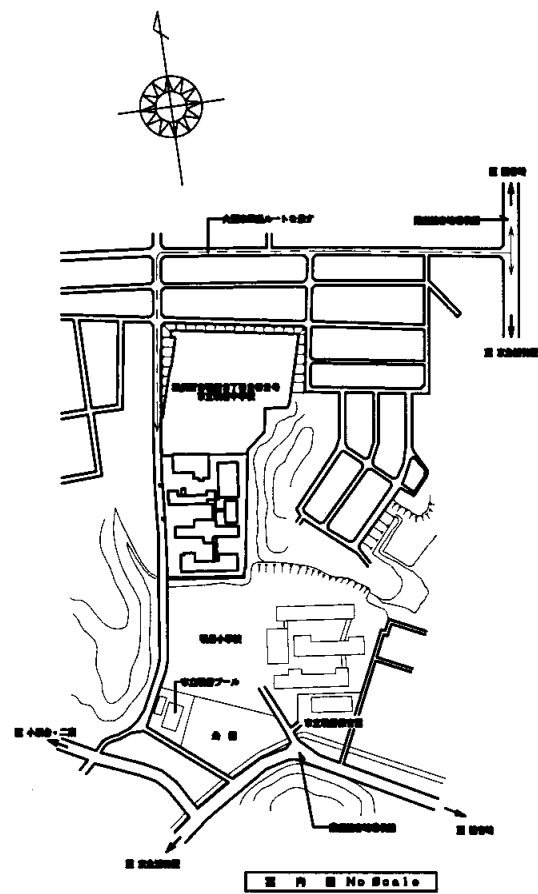

鴨居中

業務名	市立追浜中学校ほか23校建築基準法第12条第2項及び第4項定期点検業務委託				級建築士登録第	号	課長	主査等	担当者	横須賀市 教育委員会 学校管理課
図面名称	案内・配置図	図番	縮尺	1:200	作図	平成 26 年 6 月 H				

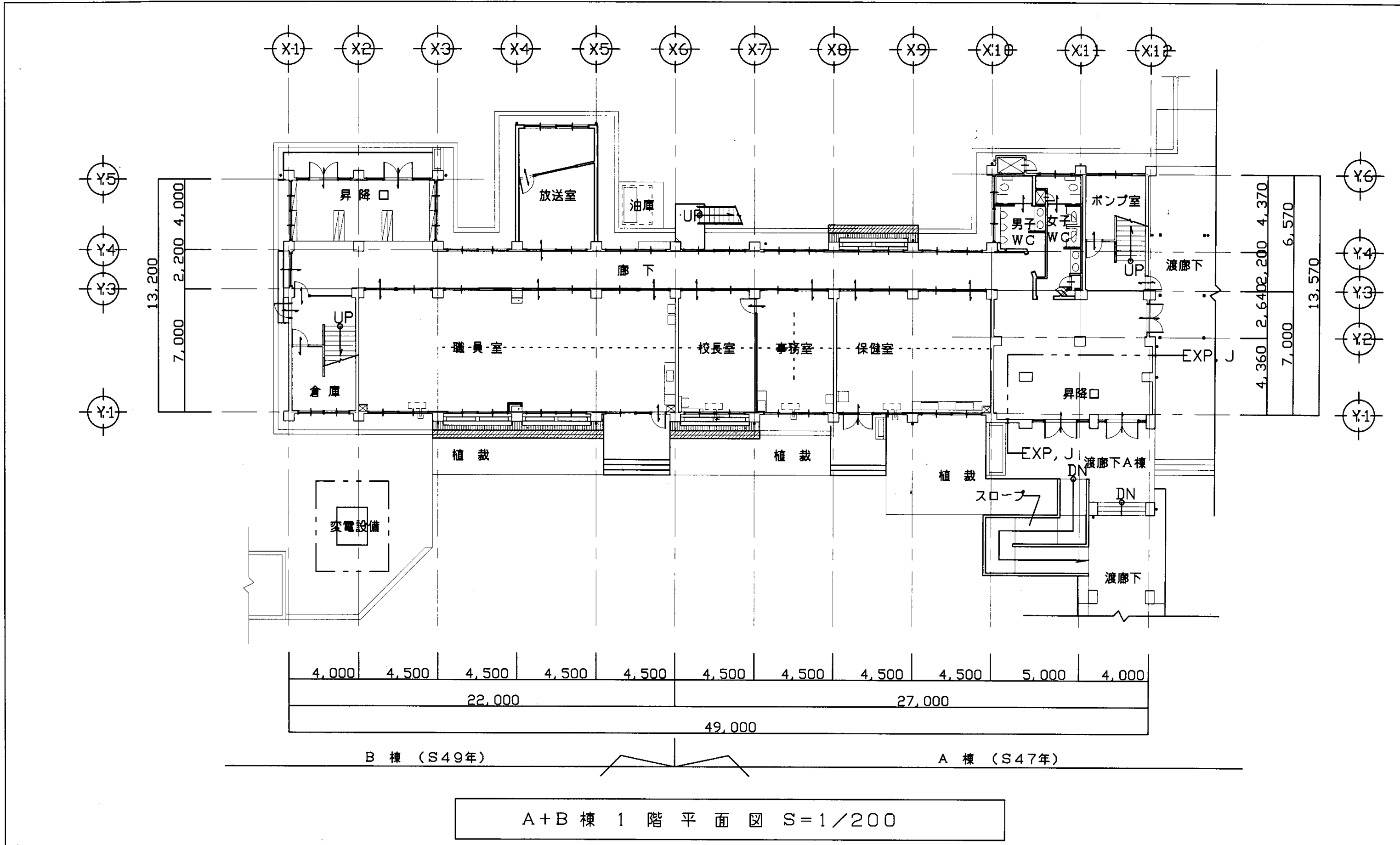

A+B棟 1階平面図 S=1/200

鴨居中

業務名	市立追浜中学校ほか23校建築基準法第12条第2項及び第4項定期点検業務委託			級建築士登録第	号	課長	主査等	担当者	横須賀市 教育委員会 学校管理課
図面名称	A・B棟1階平面図	図番	縮尺	1:200	作図	平成	年	月	

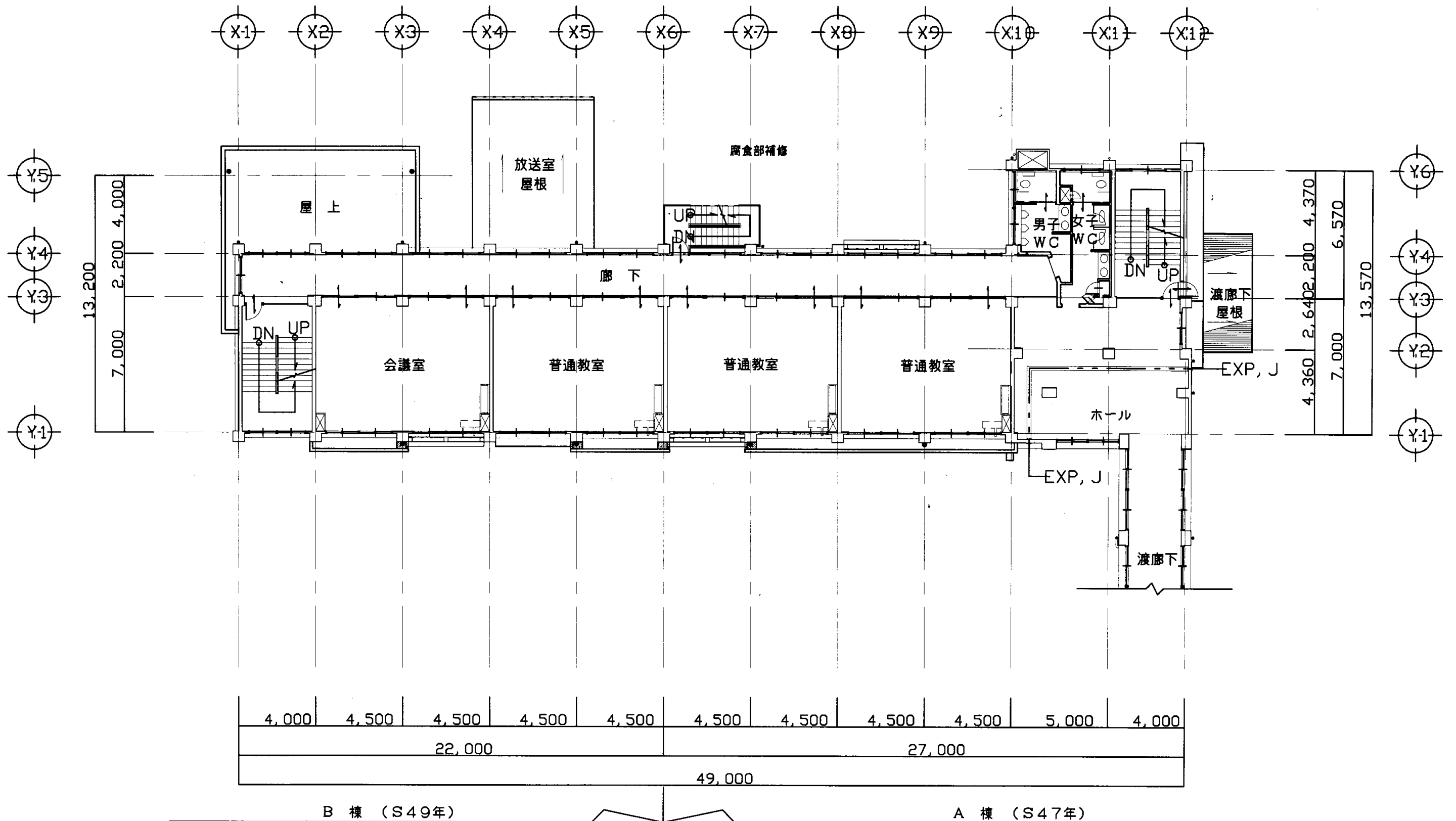

A+B棟 2階平面図 S=1/200

鴨居中

業務名	市立追浜中学校ほか23校建築基準法第12条第2項及び第4項定期点検業務委託			級建築士登録第	号	課長	主査等	担当者	横須賀市 教育委員会 学校管理課
図面名称	A+B棟2階平面図	図番	縮尺	1:200	作図	平成	年	月	

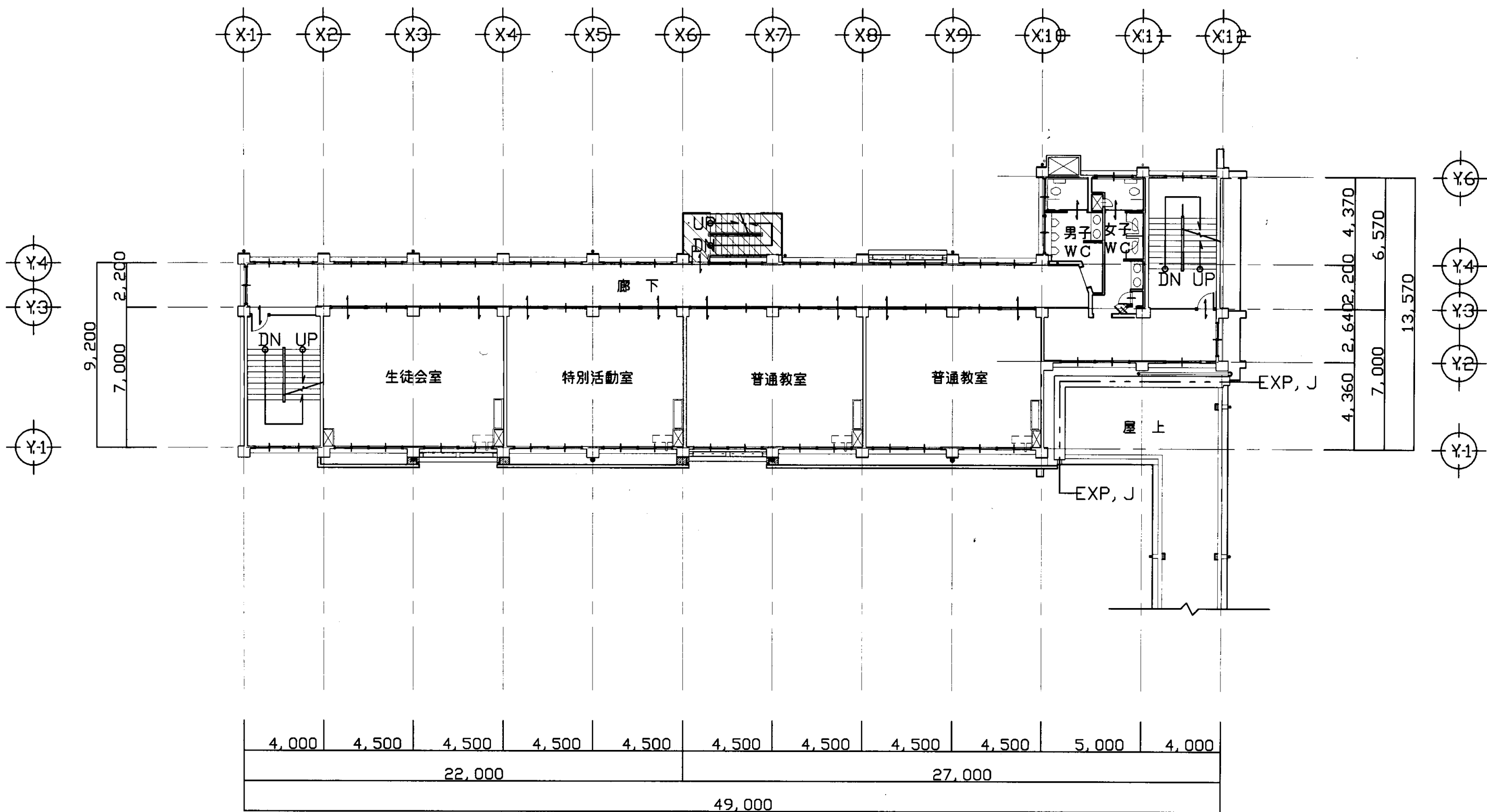

4,000	4,500	4,500	4,500	4,500	4,500	4,500	4,500	4,500	4,500	5,000	4,000
22,000						27,000					
49,000											

B 棟 (S49年)

A 棟 (S47年)

A+B 棟 3 階 平 面 図 S=1/200

鴨居中

業務名	市立追浜中学校ほか23校建築基準法第12条第2項及び第4項定期点検業務委託			級建築士登録第	号	課長	主査等	担当者	横須賀市 教育委員会 学校管理課
図面名称	A・B棟3階平面図	図番	縮尺	1:200	作図	平成	年	月	

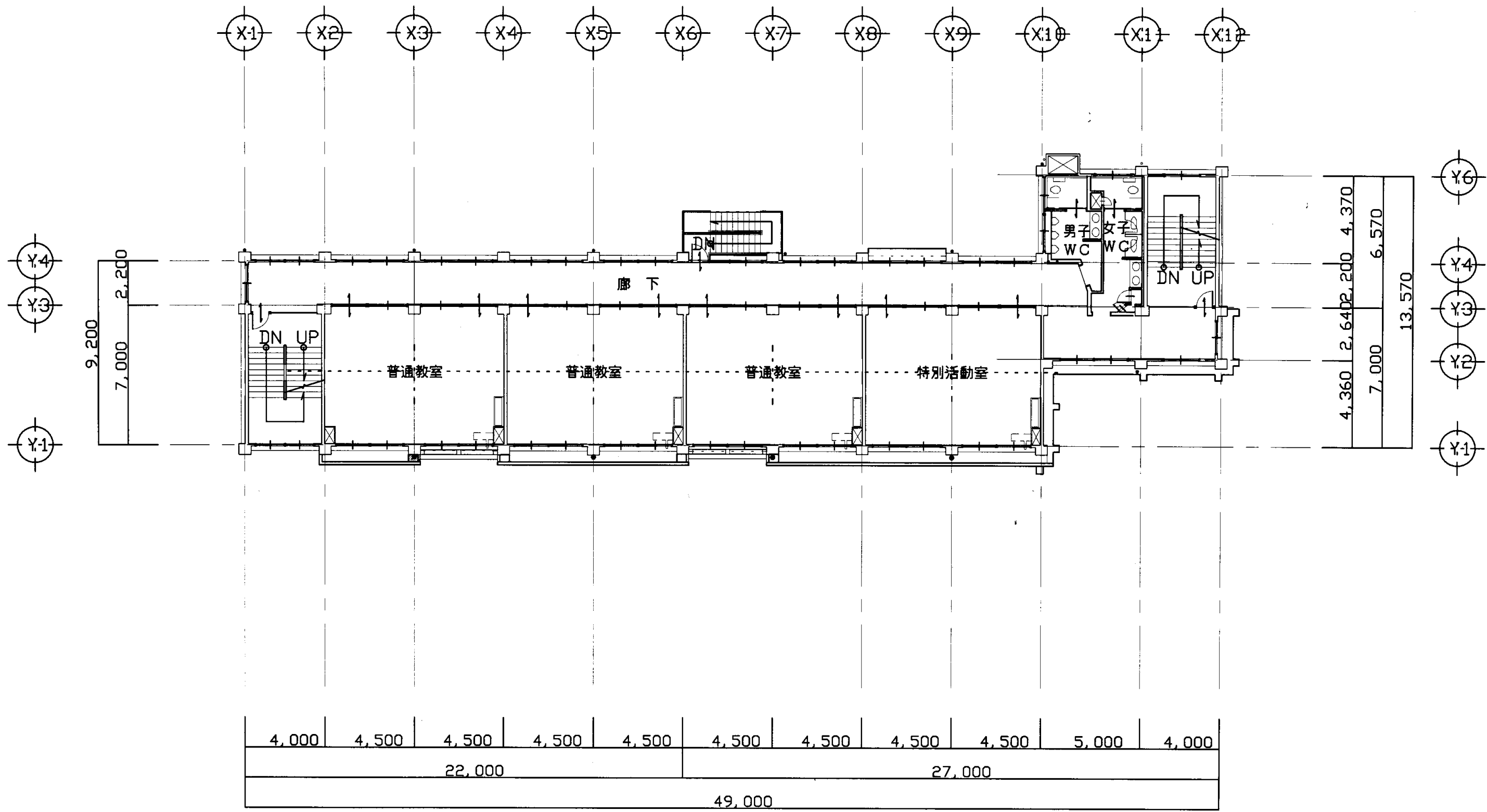

B 棟 (S49年)

A 棟 (S47年)

A+B 棟 4 階 平面 図 S=1/200

鴨居中

業務名	市立追浜中学校ほか23校建築基準法第12条第2項及び第4項定期点検業務委託				級建築士登録第	号	課長	主査等	担当者	横須賀市 教育委員会 学校管理課
図面名称	A・B棟4階平面図	図番	縮尺	1:200	作図	平成・年 月 日				

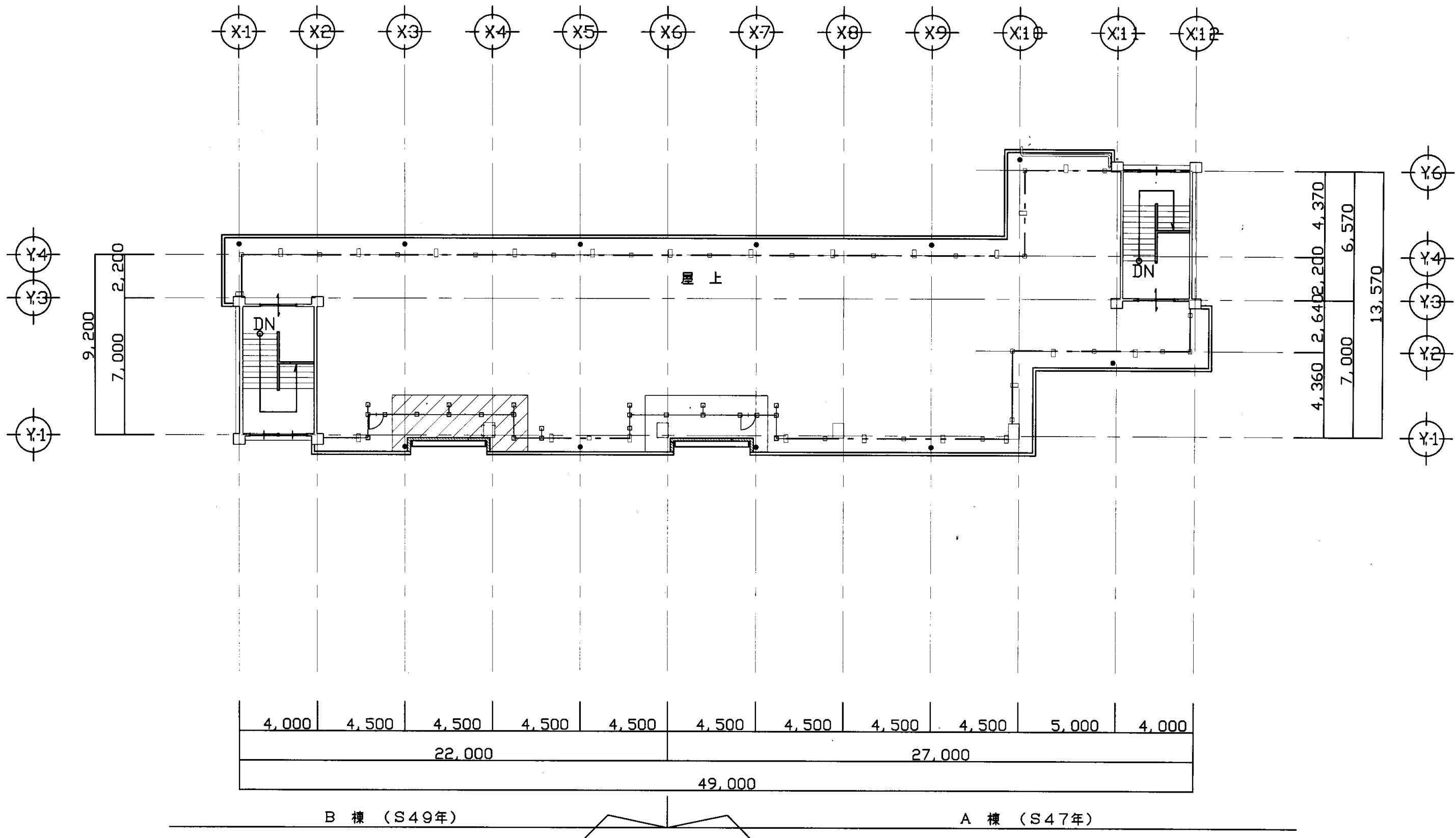

A+B棟 R階平面図 S=1/200

鴨居中

業務名	市立追浜中学校ほか23校建築基準法第12条第2項及び第4項定期点検業務委託				級建築士登録第	号	課長	主査等	担当者	横須賀市 教育委員会 学校管理課
図面名称	A・B棟R階平面図	図番	縮尺	1:200	作図	平成 年 月 日				

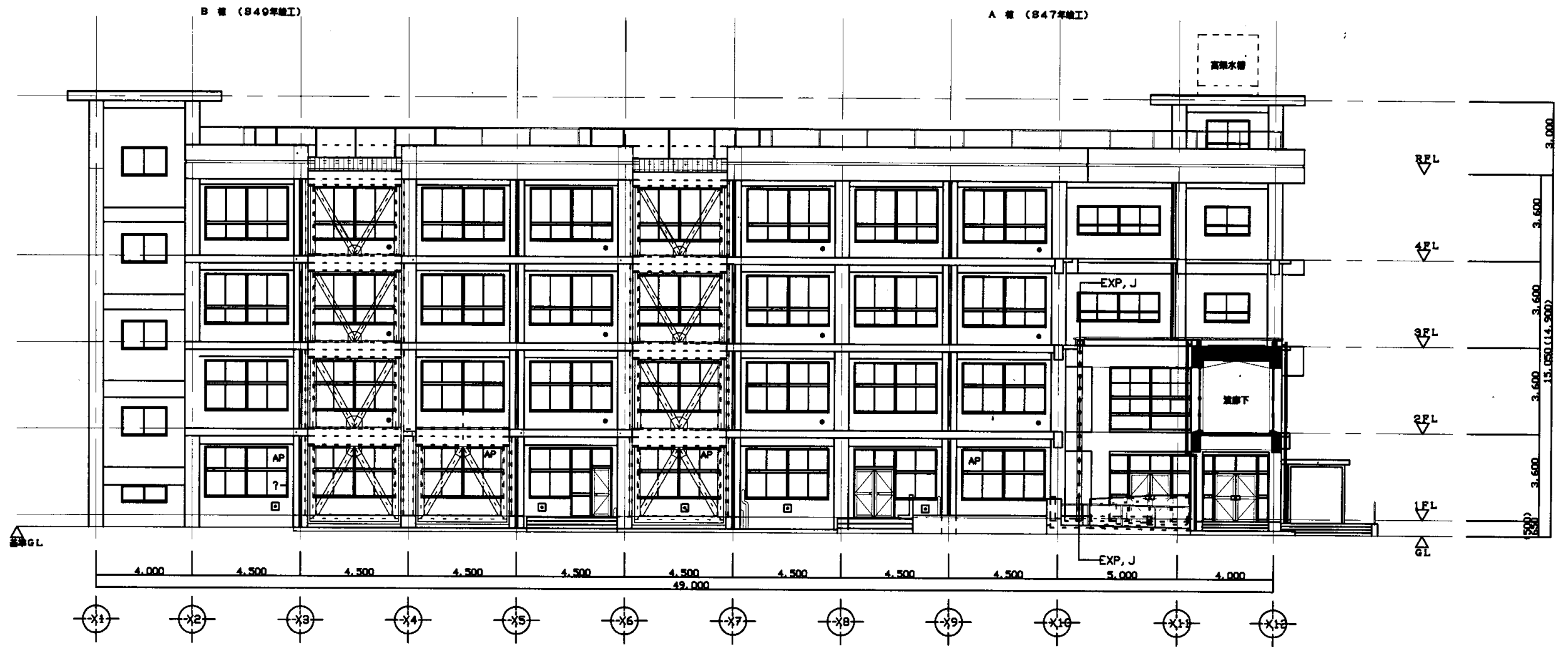

A+B棟南側立面図 B-1/100

鴨居中

業務名	市立追浜中学校ほか23校建築基準法第12条第2項及び第4項定期点検業務委託				級建築士登録第	号	課長	主査等	担当者	横須賀市 教育委員会 学校管理課
図面名称	A・B棟南側立面図	図番	縮尺	1:200	作図	平成 年 月 H				

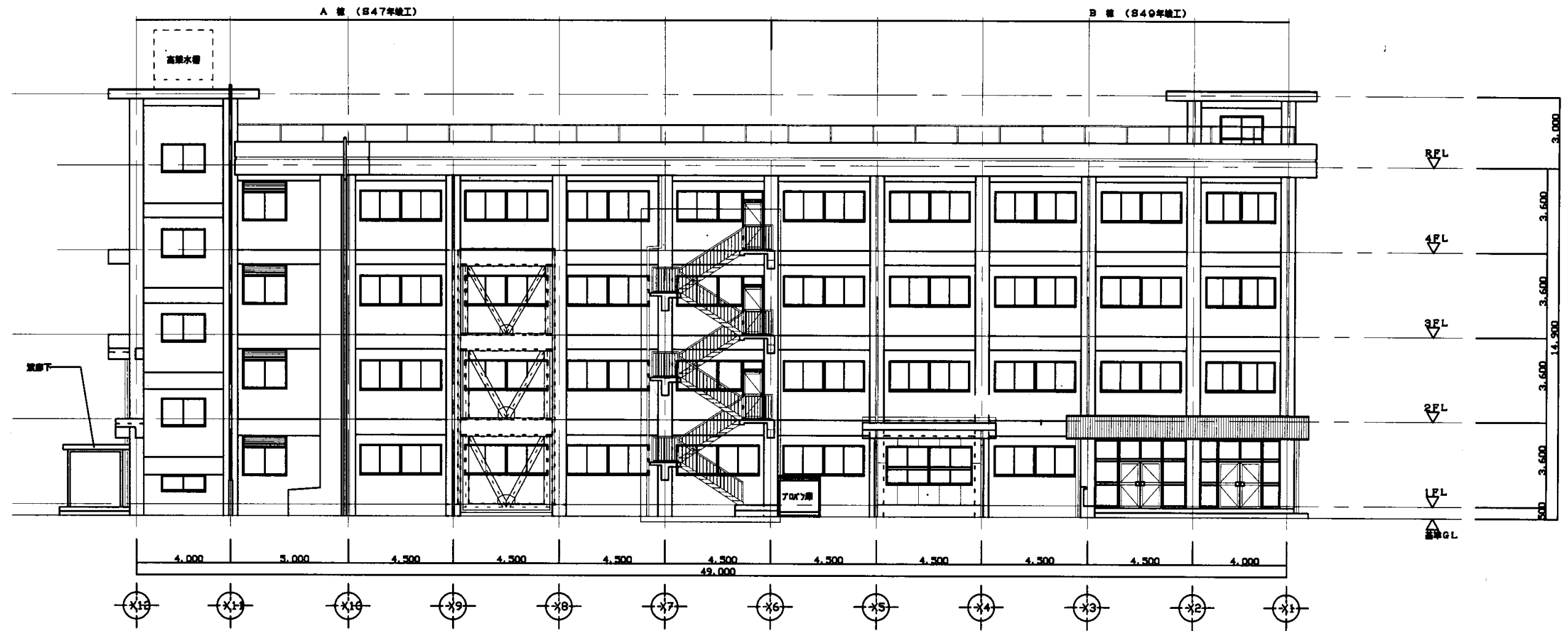

A+B棟 北側立面図 S=1/100

鴨居中

業務名	市立追浜中学校ほか23校建築基準法第12条第2項及び第4項定期点検業務委託				級建築士登録第	号	課長	主査等	担当者	横須賀市 教育委員会 学校管理課
図面名称	A・B棟北側立面図	図番	縮尺	1:200	作図	平成 年 月 日				

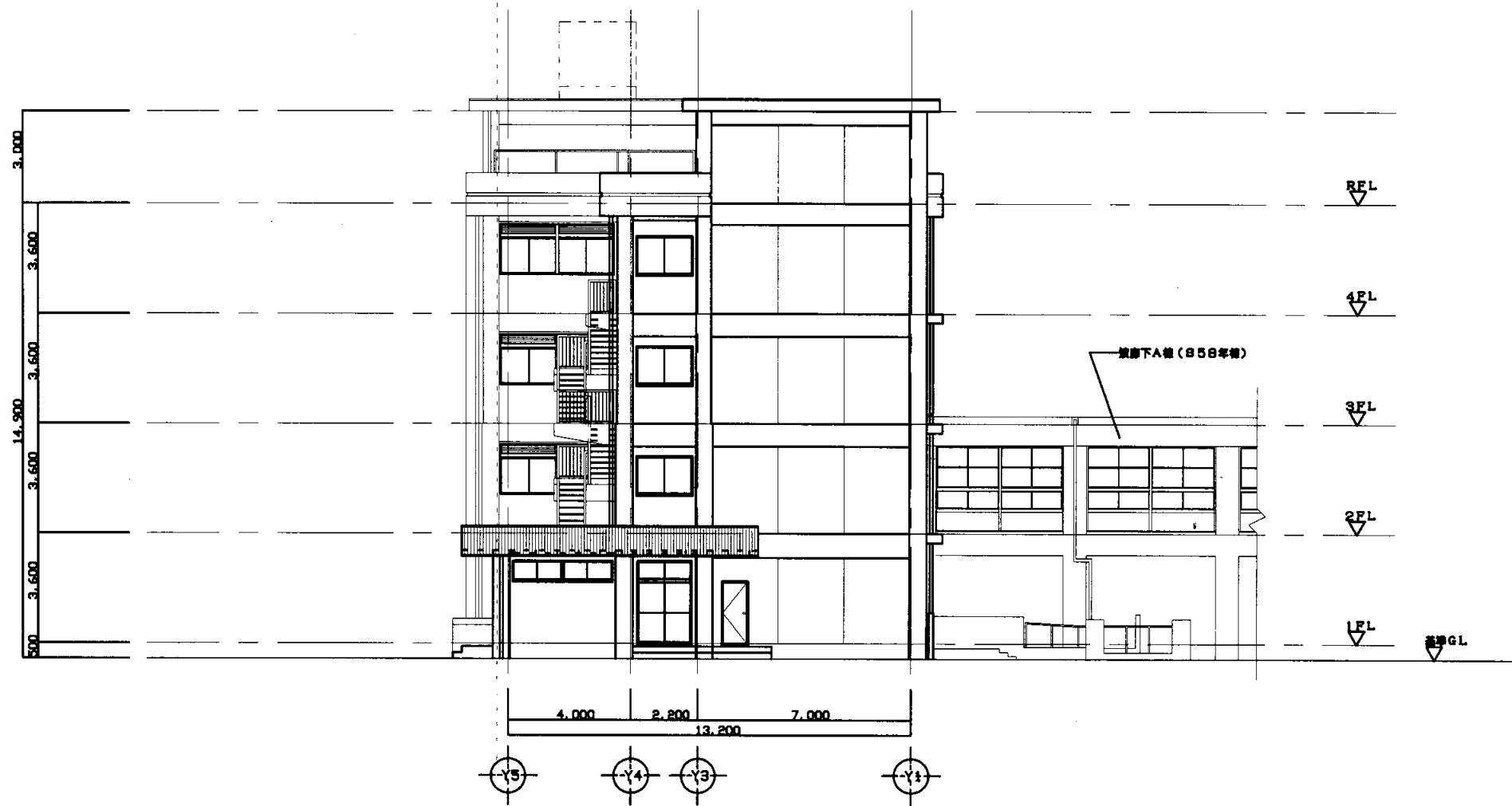

A+B棟 西側立面図 8-1/200

鴨居中

業務名	市立追浜中学校ほか23校建築基準法第12条第2項及び第4項定期点検業務委託				級建築士登録第	号	課長	主査等	担当者	横須賀市 教育委員会 学校管理課
図面名称	A・B棟 西側立面図	図番	縮尺	1:200	作図	平成 年 月 日				

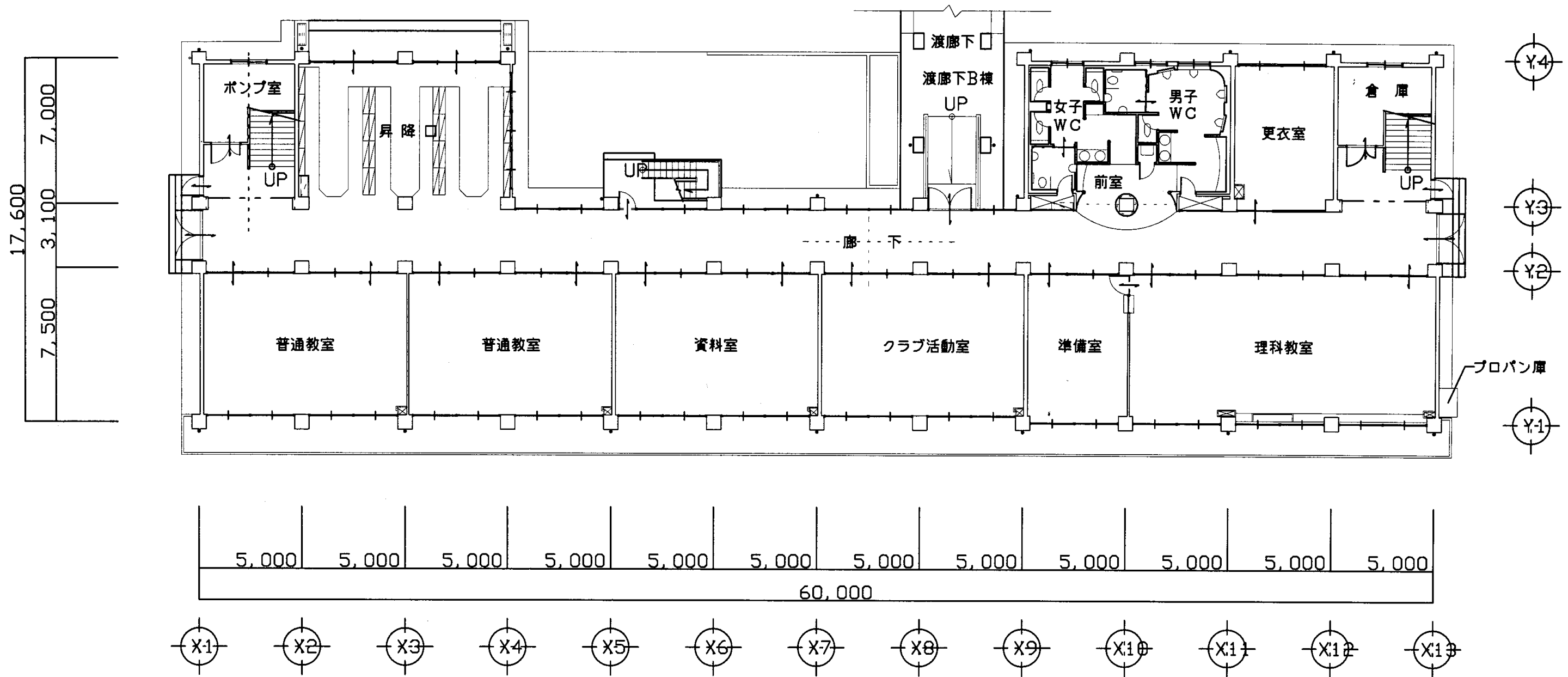

C棟 1階平面図 S=1/200

鴨居中

業務名	市立追浜中学校ほか23校建築基準法第12条第2項及び第4項定期点検業務委託				級建築士登録第	号	課長	主査等	担当者	横須賀市 教育委員会 学校管理課
図面名称	C棟1階平面図	図番	縮尺	1:200	作図	平成 年 月 日				

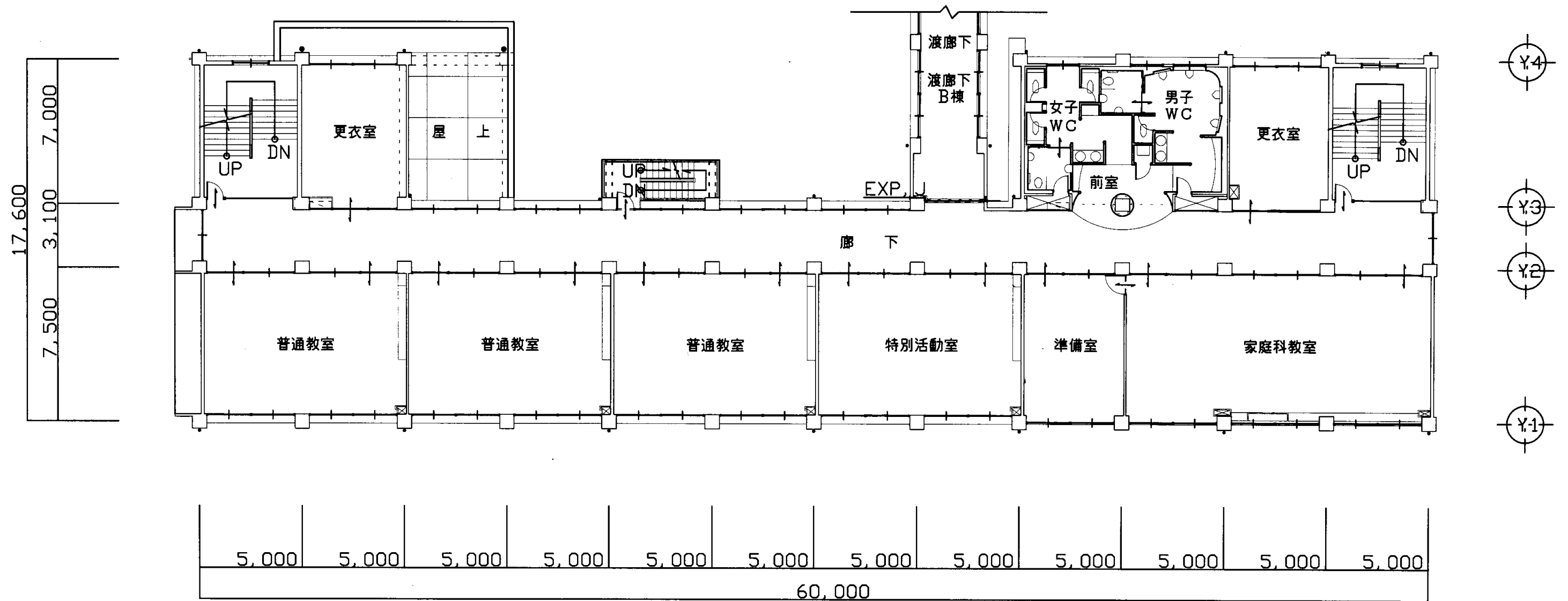

C棟 2階 平面図 S=1/200

鴨居中

業務名	市立追浜中学校ほか23校建築基準法第12条第2項及び第4項定期点検業務委託				級建築士登録第	号	課長	主査等	担当者	横須賀市 教育委員会 学校管理課
図面名称	C棟2階平面図	図番	縮尺	1:200	作図	平成 年 月 日				

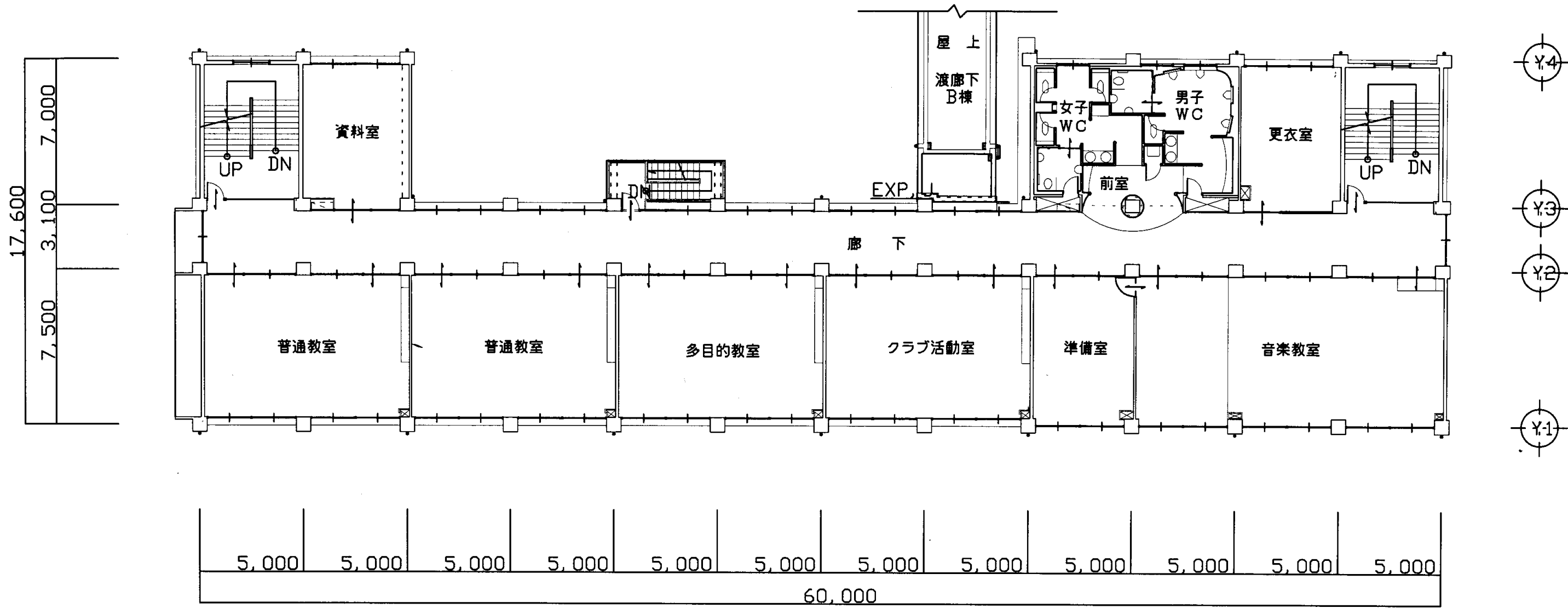

C棟 3階 平面図 S=1/200

鴨居中

業務名	市立追浜中学校ほか23校建築基準法第12条第2項及び第4項定期点検業務委託				級建築士登録第	号	課長	主査等	担当者	横須賀市 教育委員会 学校管理課
図面名称	C棟3階平面図	図番	縮尺	1:200	作図	平成 年 月 日				

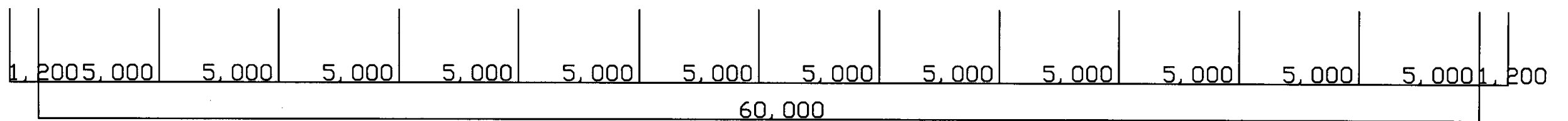
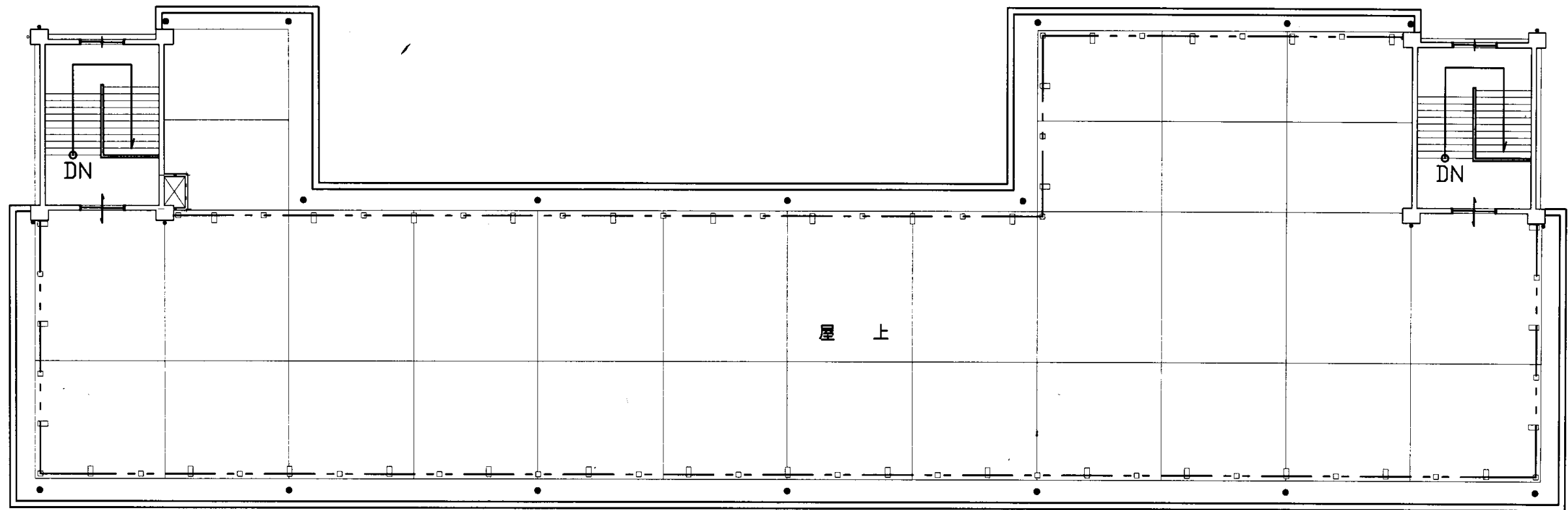
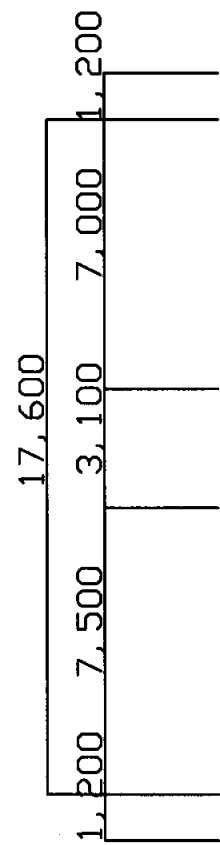

C棟 R階平面図 S=1/200

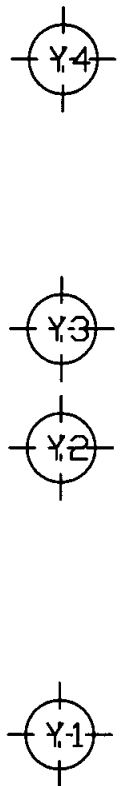

鴨居中

業務名	市立追浜中学校ほか23校建築基準法第12条第2項及び第4項定期点検業務委託				級建築士登録第	号	課長	主査等	担当者	横須賀市 教育委員会 学校管理課
図面名称	C棟R階平面図	図番	縮尺	1:200	作図	平成 年 月 日				

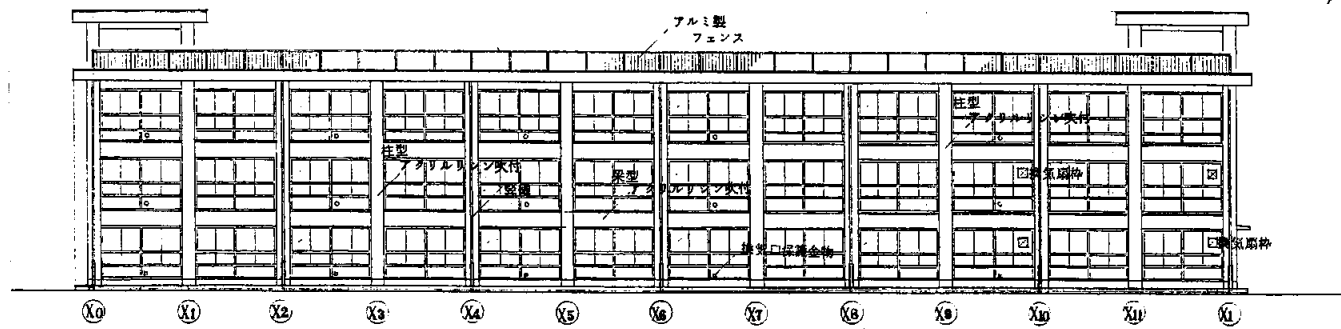

南側立面図 S 1:400

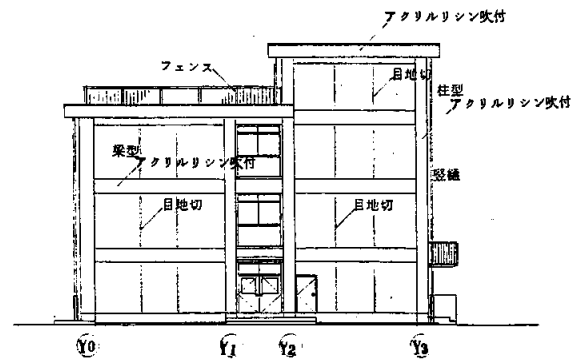

東側立面図 S 1:400

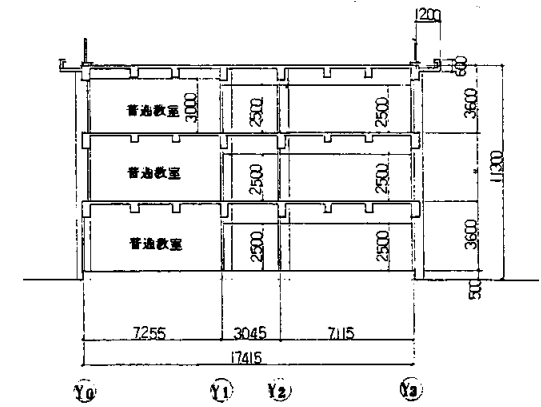

断面図 S 1:400

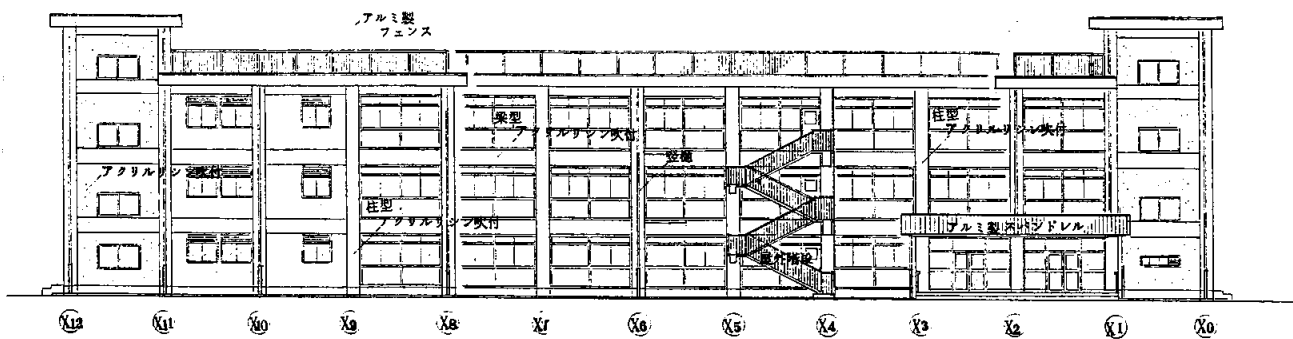

北側立面図 S 1:400

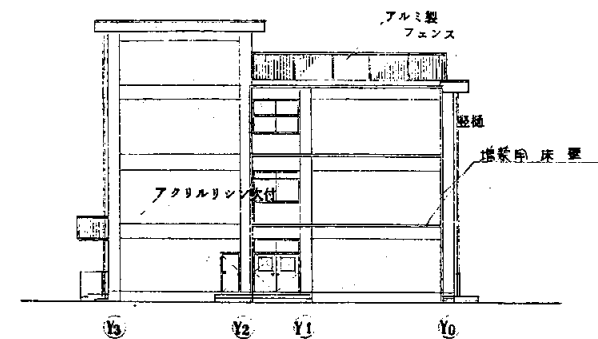

西側立面図 S 1:400

鴨居中

業務名	市立追浜中学校ほか23校建築基準法第12条第2項及び第4項定期点検業務委託			級建築士登録第	号	課長	主査等	担当者	横須賀市 教育委員会 学校管理課
図面名称	C棟立面・断面図	図番	縮尺	S 1:400	作図	平成	年	月	

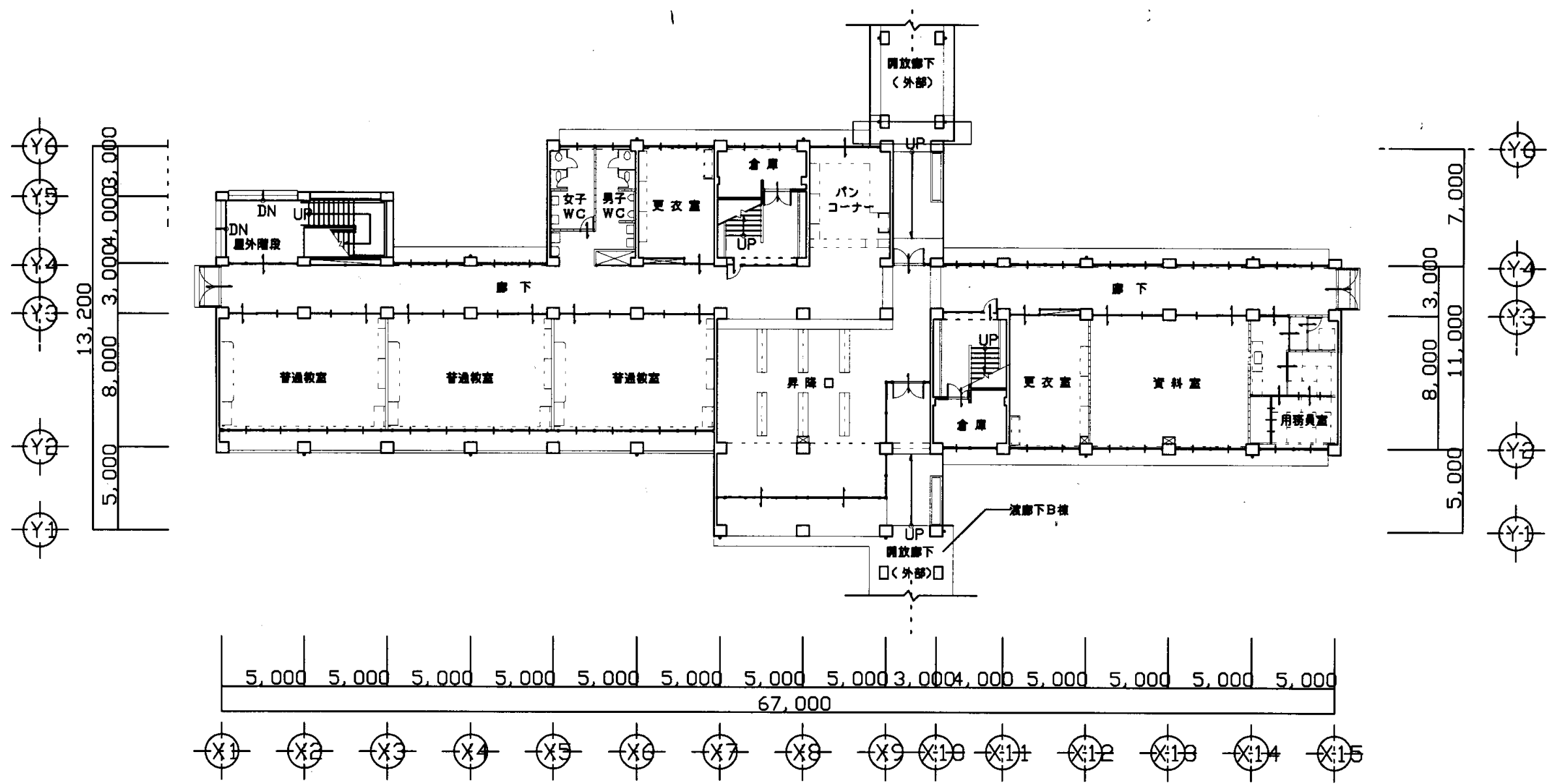

D棟 1階 平面図 S=1/200

鴨居中

業務名	市立追浜中学校ほか23校建築基準法第12条第2項及び第4項定期点検業務委託				級建築士登録第	号	課長	主査等	担当者	横須賀市 教育委員会 学校管理課
図面名称	D棟1階平面図	図番	縮尺	1:200	作図	平成 年 月 日				

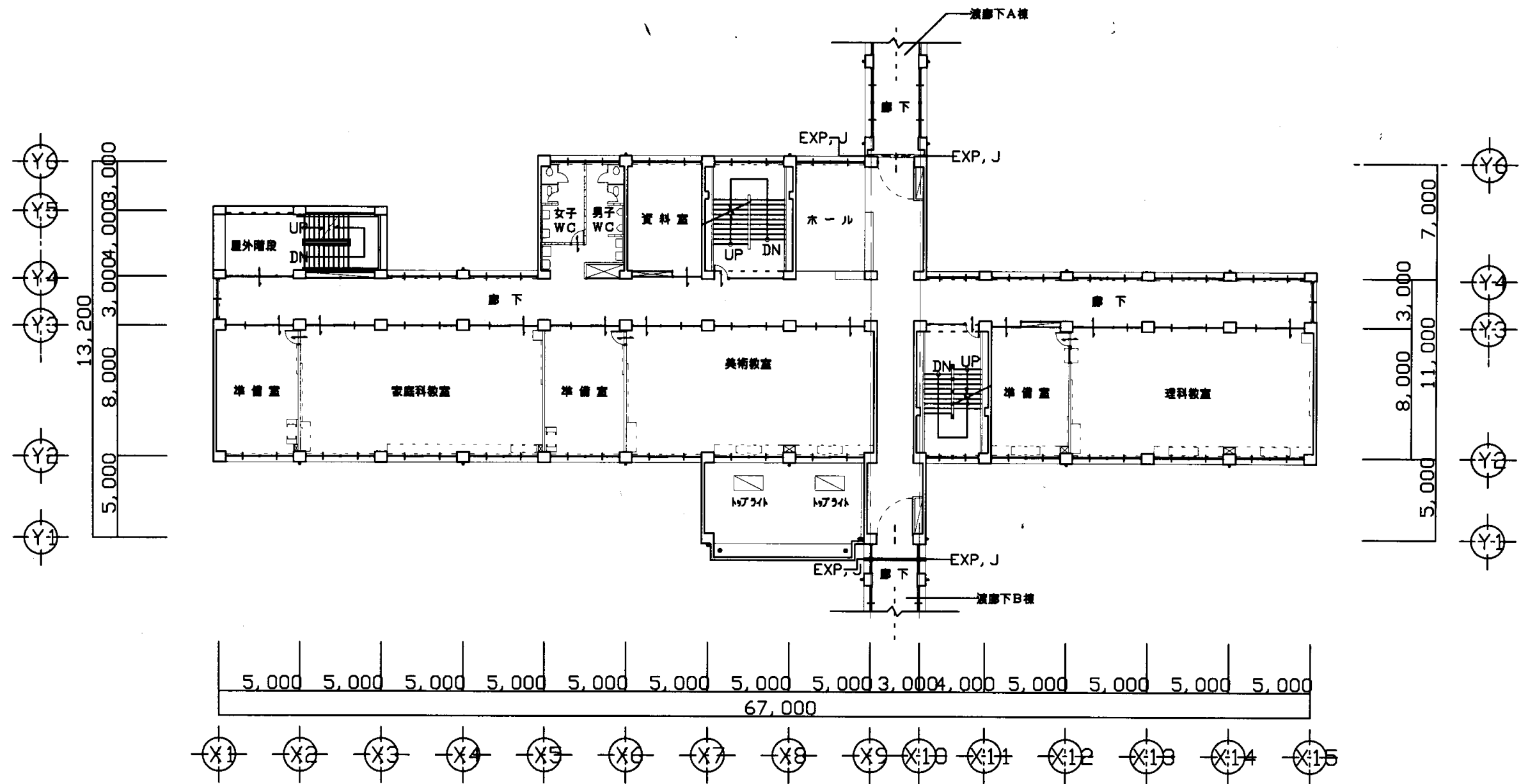

D棟2階平面図 S=1/200

鴨居中

業務名	市立追浜中学校ほか23校建築基準法第12条第2項及び第4項定期点検業務委託				級建築士登録第	号	課長	主査等	担当者	横須賀市 教育委員会 学校管理課
図面名称	D棟2階平面図	図番	縮尺	1:200	作図	平成 年 月 日				

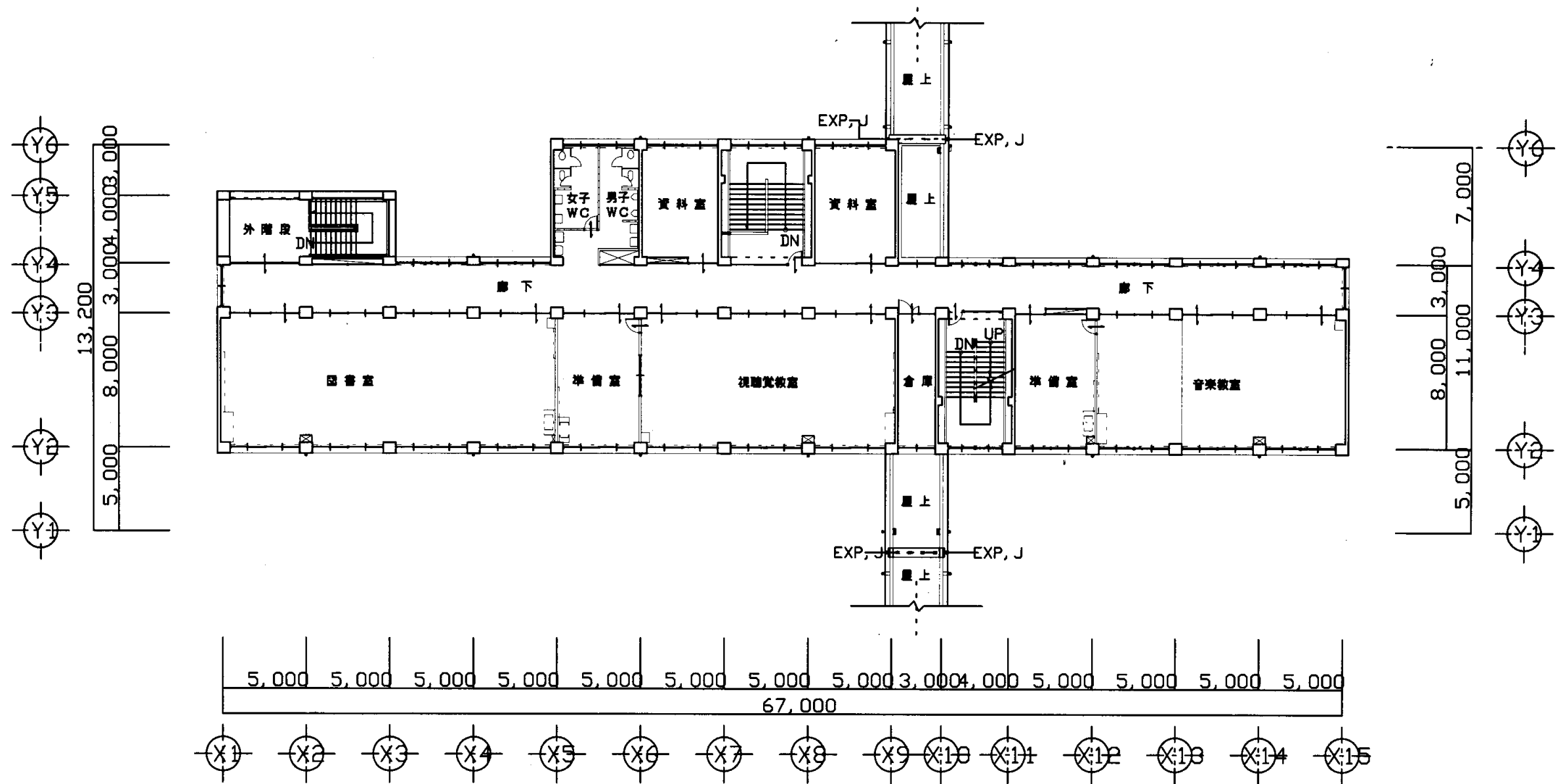

D棟3階平面図 S=1/200

鴨居中

業務名	市立追浜中学校ほか23校建築基準法第12条第2項及び第4項定期点検業務委託				級建築士登録第	号	課長	主査等	担当者	横須賀市 教育委員会 学校管理課
図面名称	D棟3階平面図	図番	縮尺	1:200	作図	平成 年 月 日				

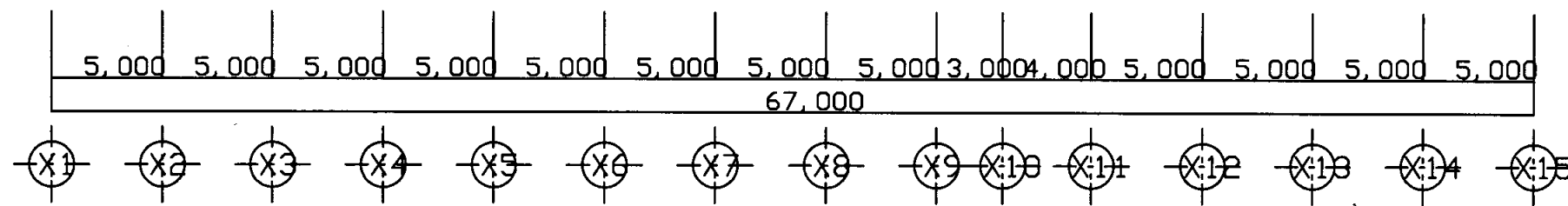
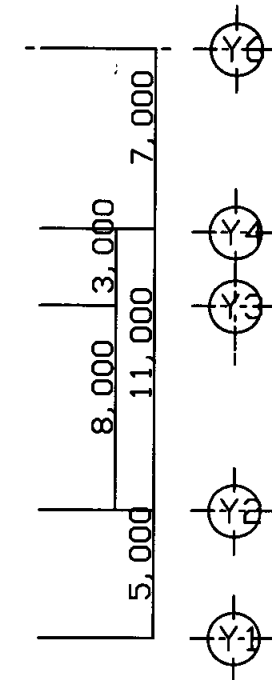
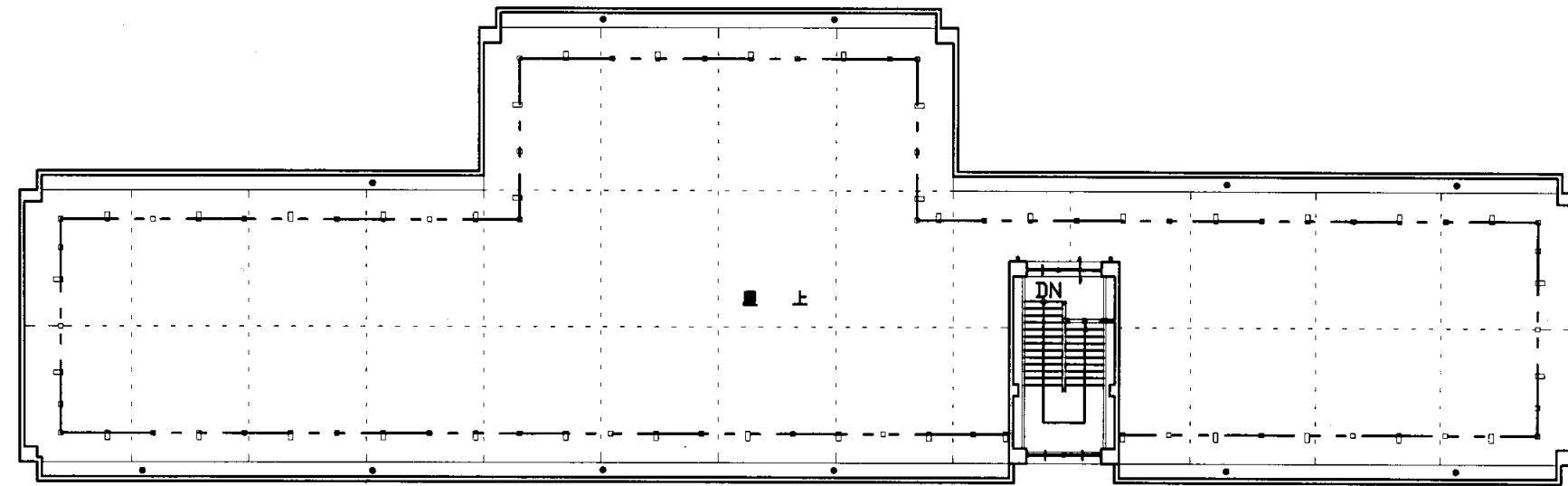
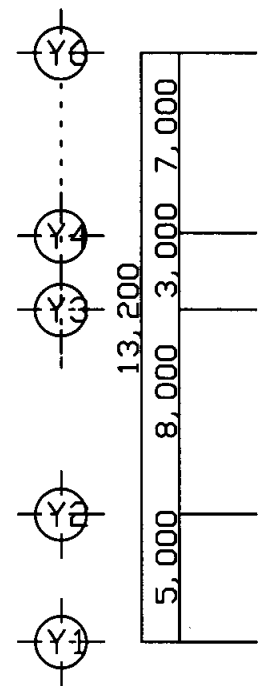

D棟 R階平面図 S=1/200

鴨居中

業務名	市立追浜中学校ほか23校建築基準法第12条第2項及び第4項定期点検業務委託				級建築士登録第 号		課長	主査等	担当者	横須賀市 教育委員会 学校管理課
図面名称	D棟R階平面図	図番	縮尺	1:200	作図	平成 年 月 日				

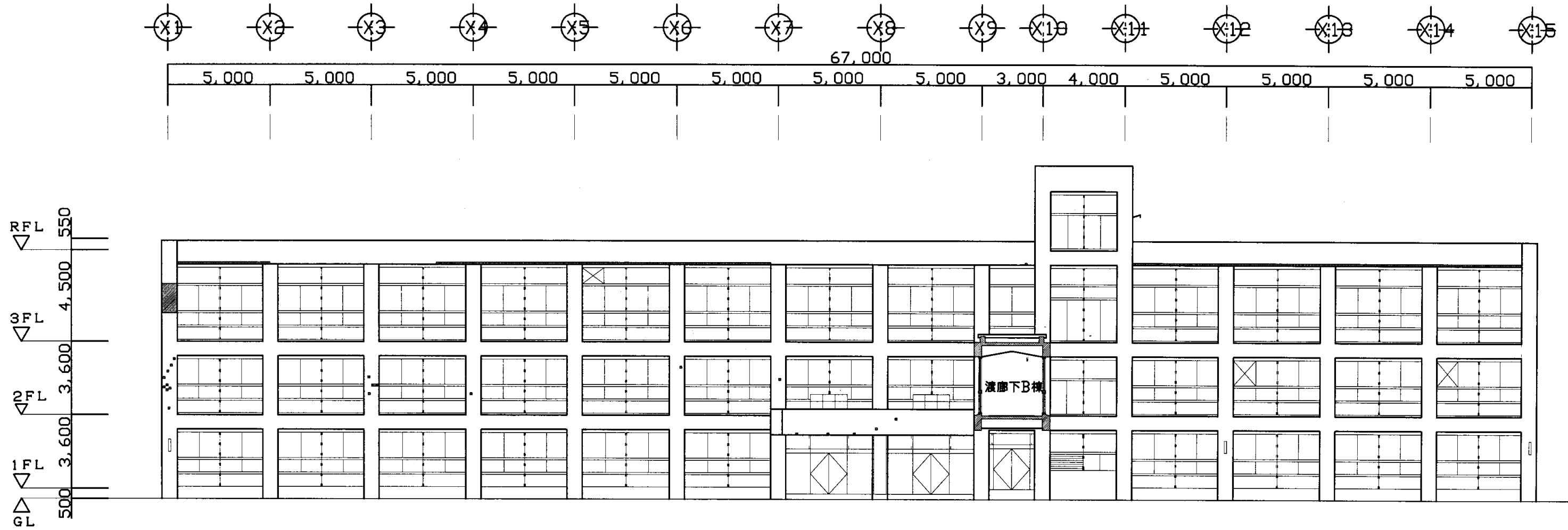

D棟南側立面図 S=1/200

鴨居中

業務名	市立追浜中学校ほか23校建築基準法第12条第2項及び第4項定期点検業務委託			級建築士登録第	号	課長	主査等	担当者	横須賀市 教育委員会 学校管理課
図面名称	D棟南側立面図	図番	縮尺	1:200	作図	平成	年	月	

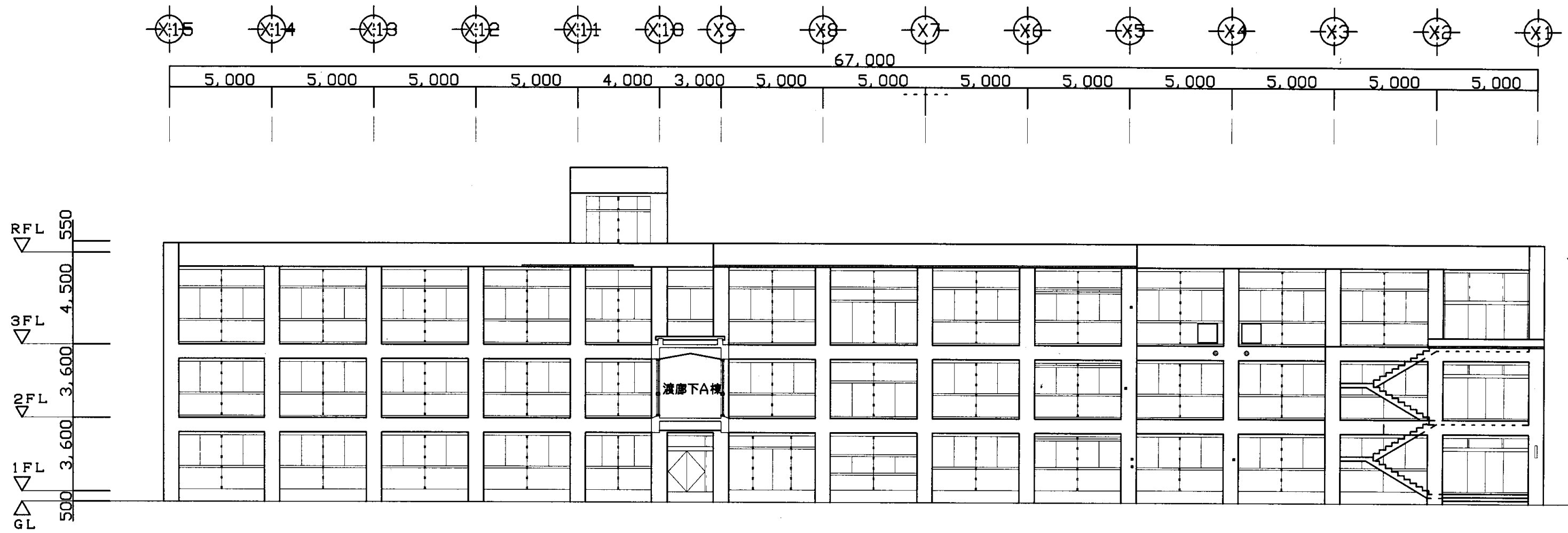

D棟北側立面図 S=1/200

鴨居中

業務名	市立追浜中学校ほか23校建築基準法第12条第2項及び第4項定期点検業務委託				級建築士登録第	号	課長	主査等	担当者	横須賀市 教育委員会 学校管理課
図面名称	D棟北側立面図	図番	縮尺	1:200	作図	平成 年 月 日				

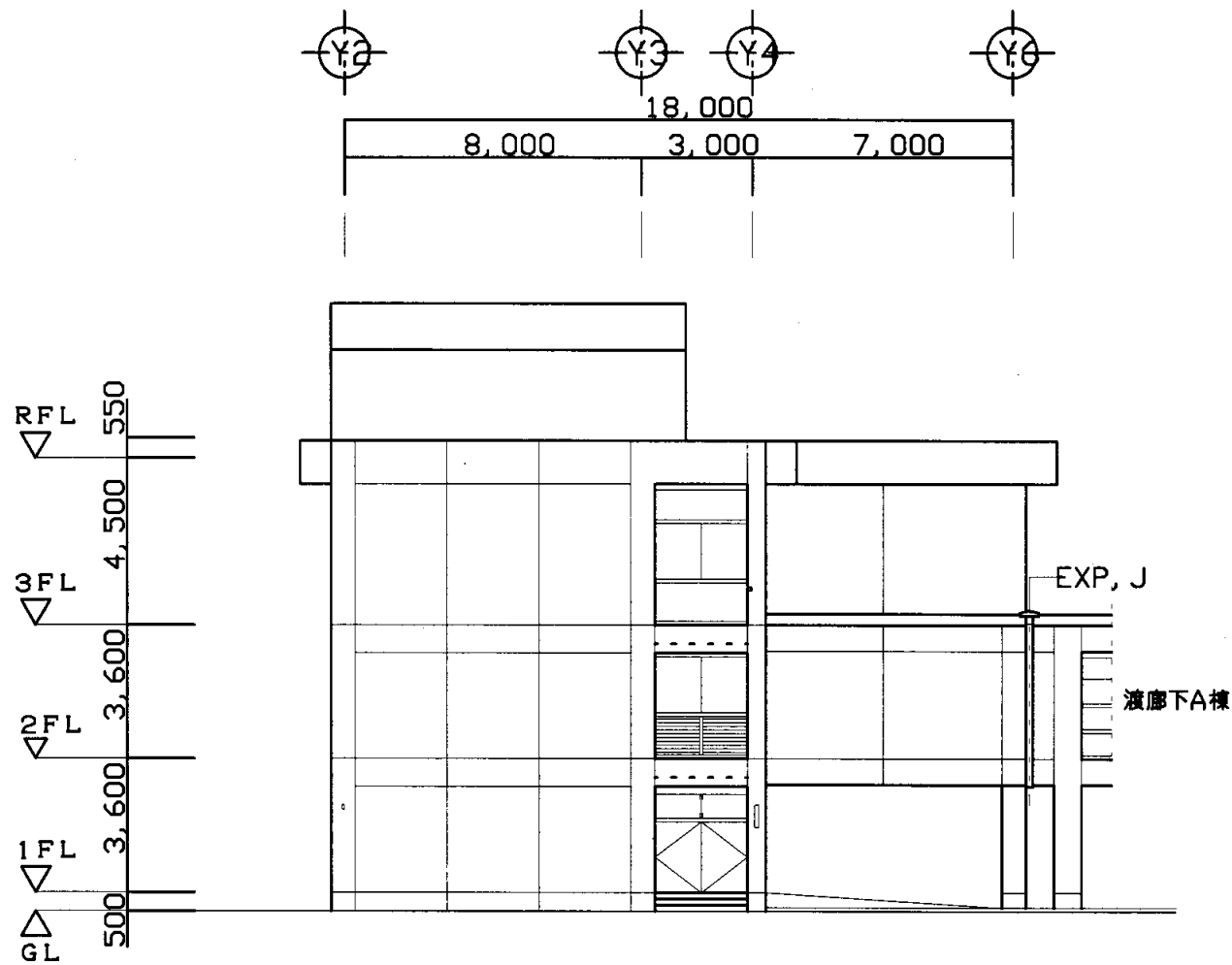

D棟 東側立面図 S=1/200

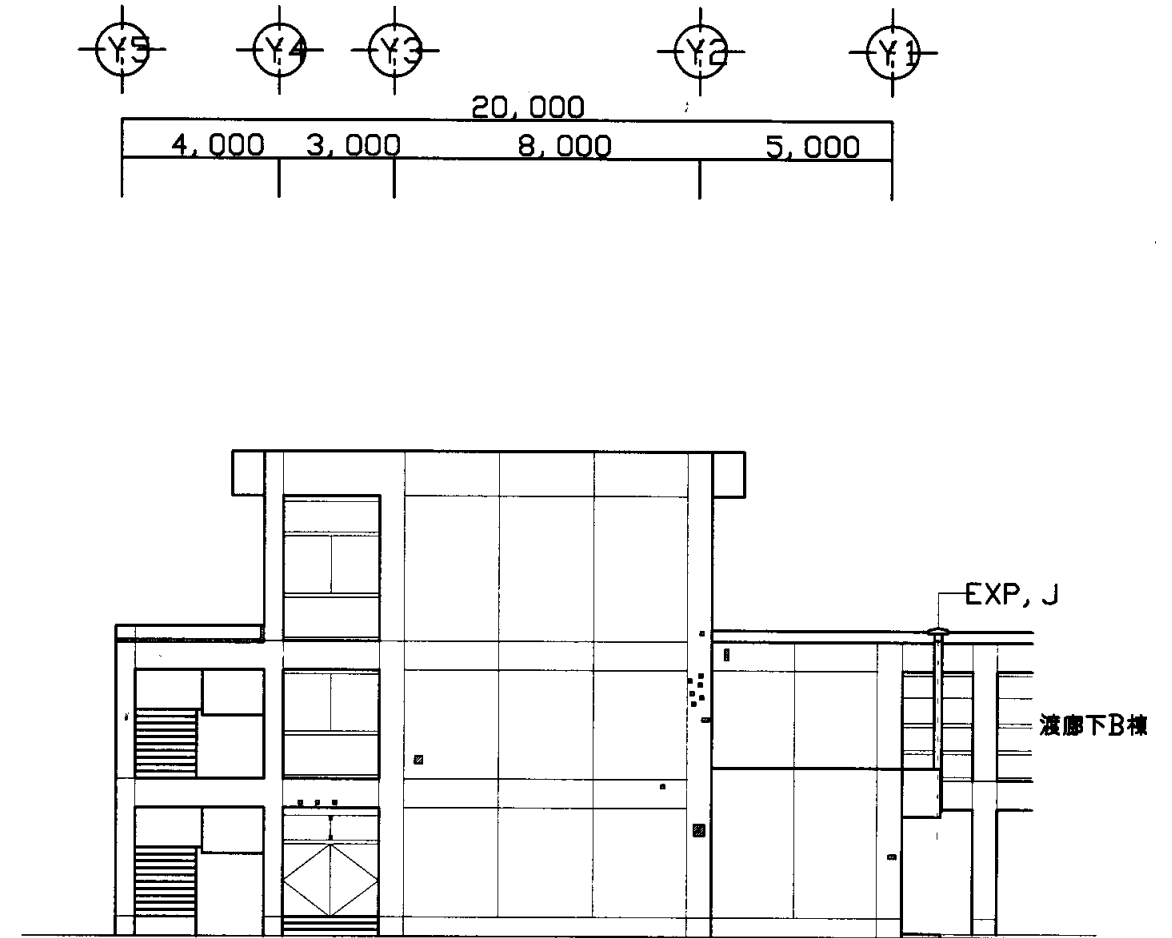

D棟 西側立面図 S=1/200

鴨居中

業務名	市立追浜中学校ほか23校建築基準法第12条第2項及び第4項定期点検業務委託				級建築士登録第	号	課長	主査等	担当者	横須賀市 教育委員会 学校管理課
図面名称	D棟 西側・東側立面図	図番	縮尺	作図	平成	年	月	日		

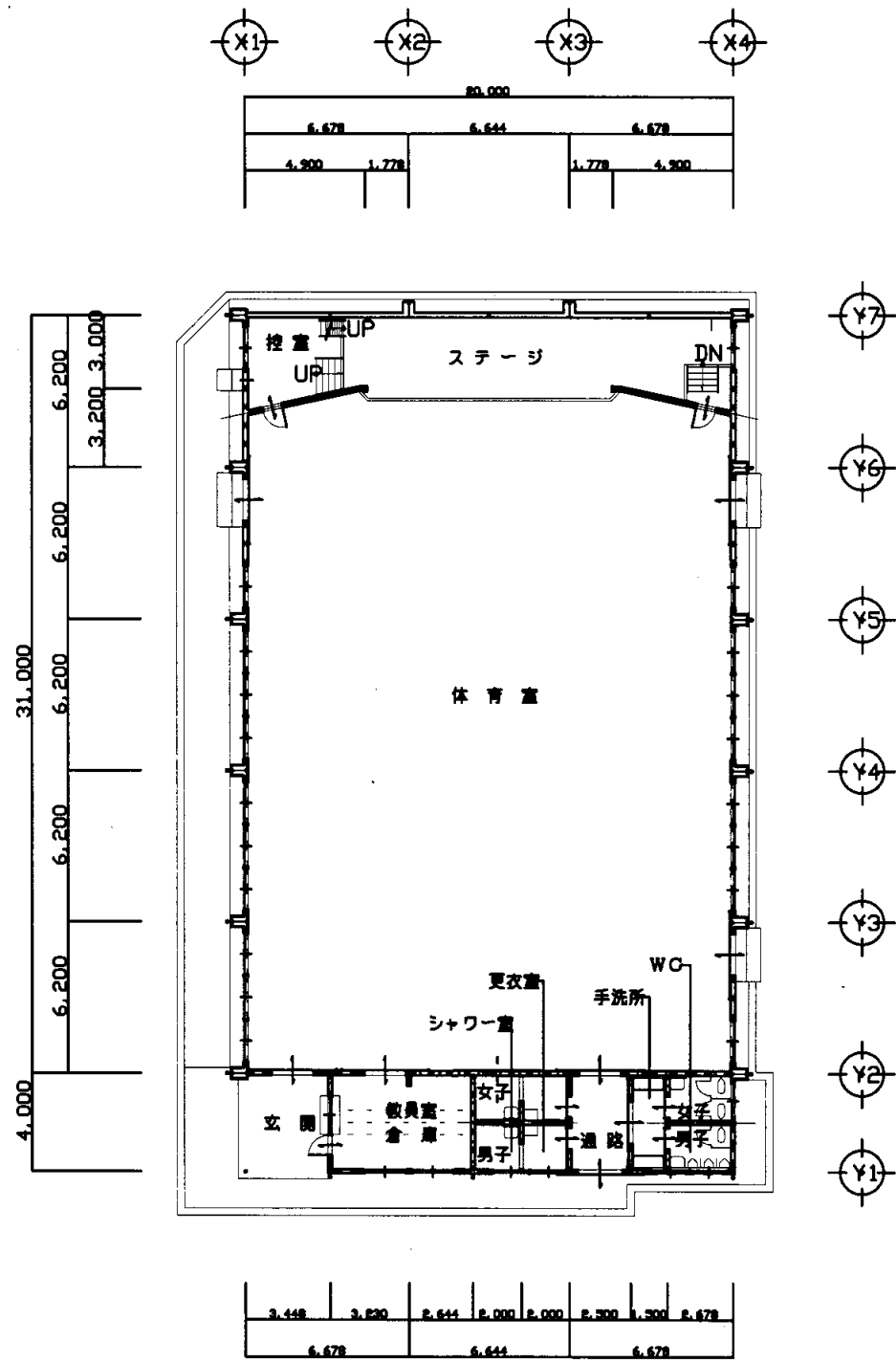

体育館1階平面図 S=1/300

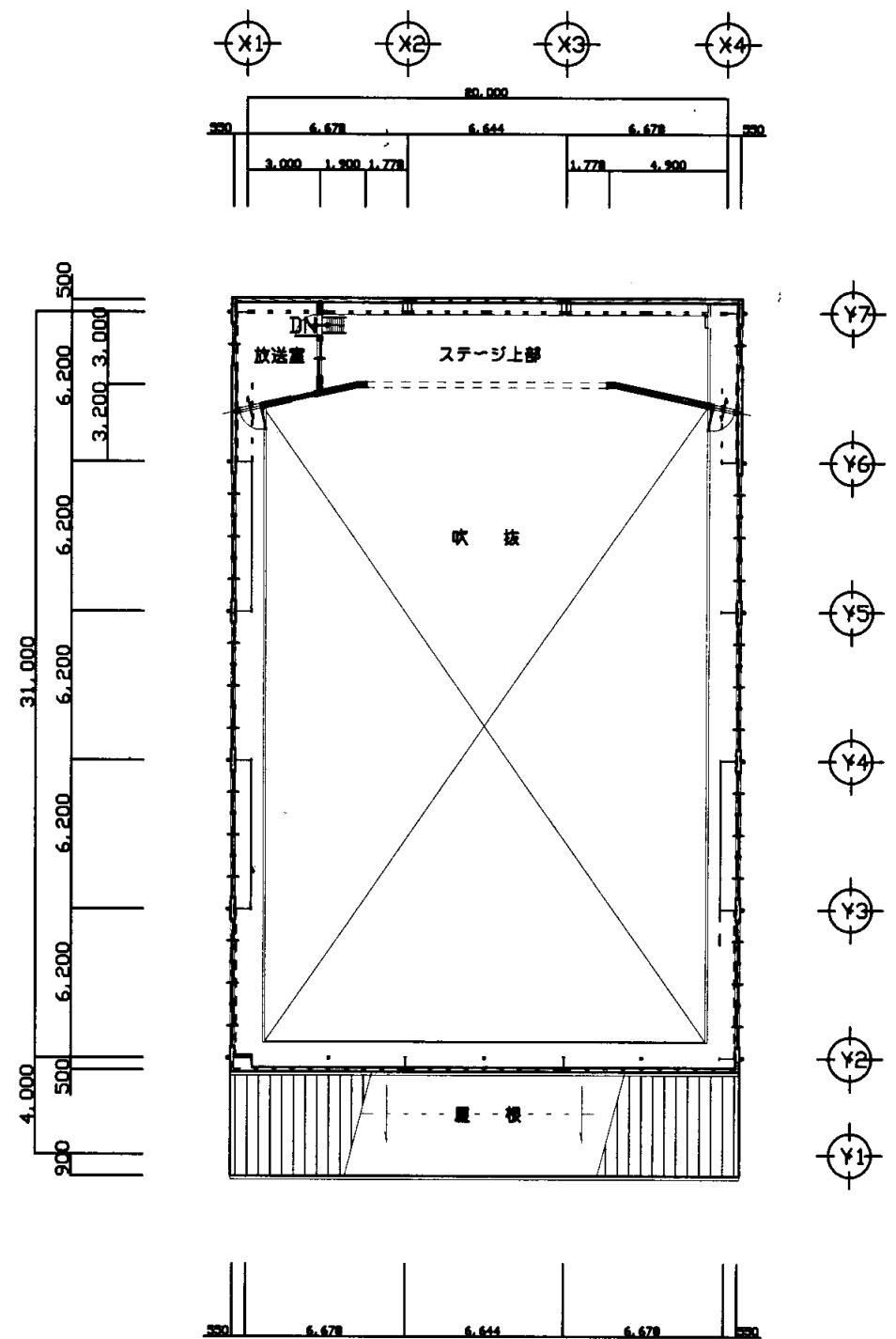

体育館2階平面図 S=1/300

鴨居中

業務名	市立追浜中学校ほか23校建築基準法第12条第2項及び第4項定期点検業務委託				級建築士登録第	号	課長	主査等	担当者	横須賀市 教育委員会 学校管理課
図面名称	体育館平面図	図番	縮尺	1:300	作図	平成 年 月 日				

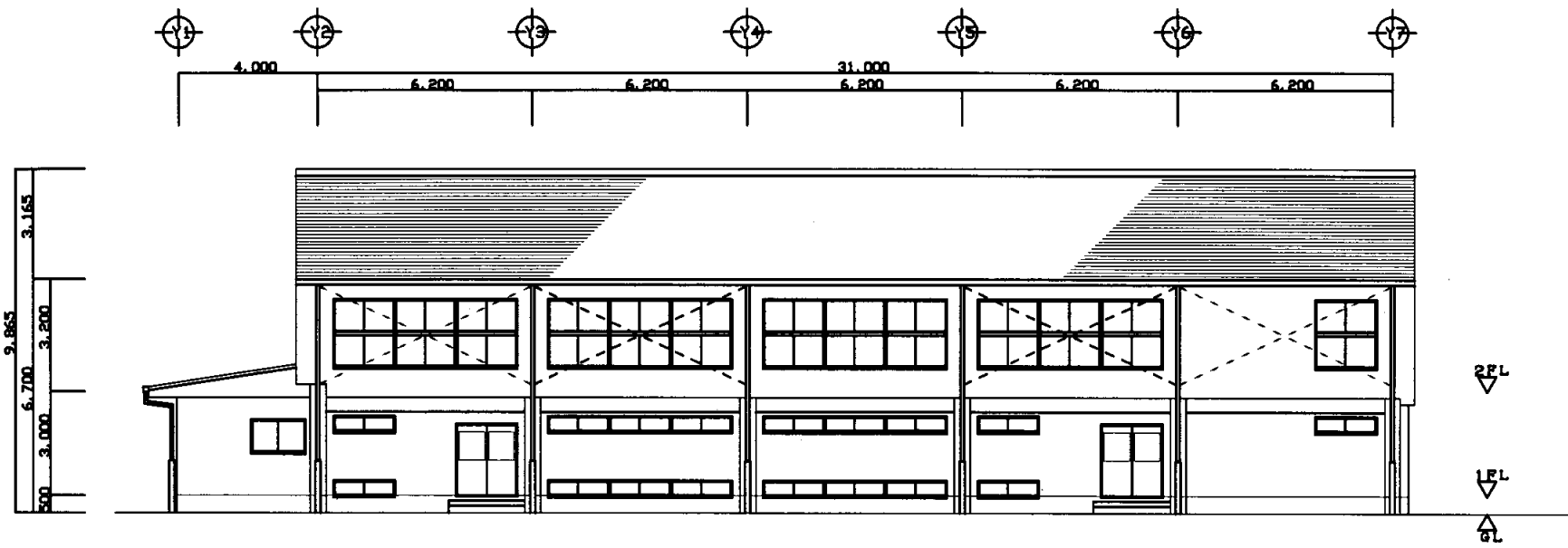

体育館棟 東面立面図 S=1/200

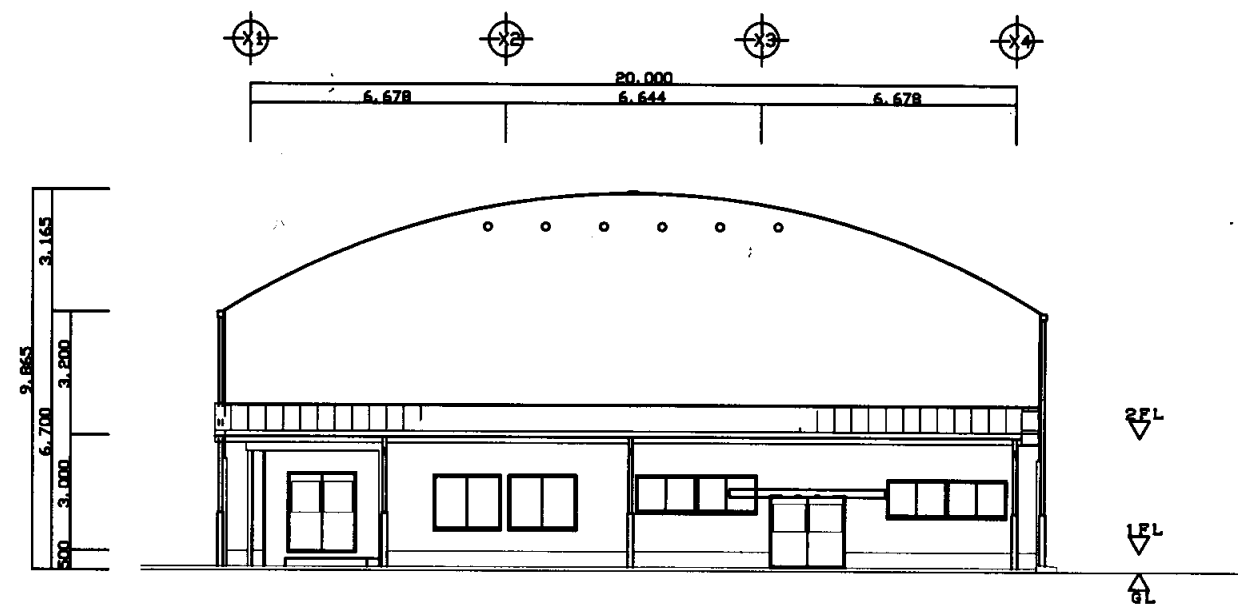

体育館棟 南面立面図 S=1/200

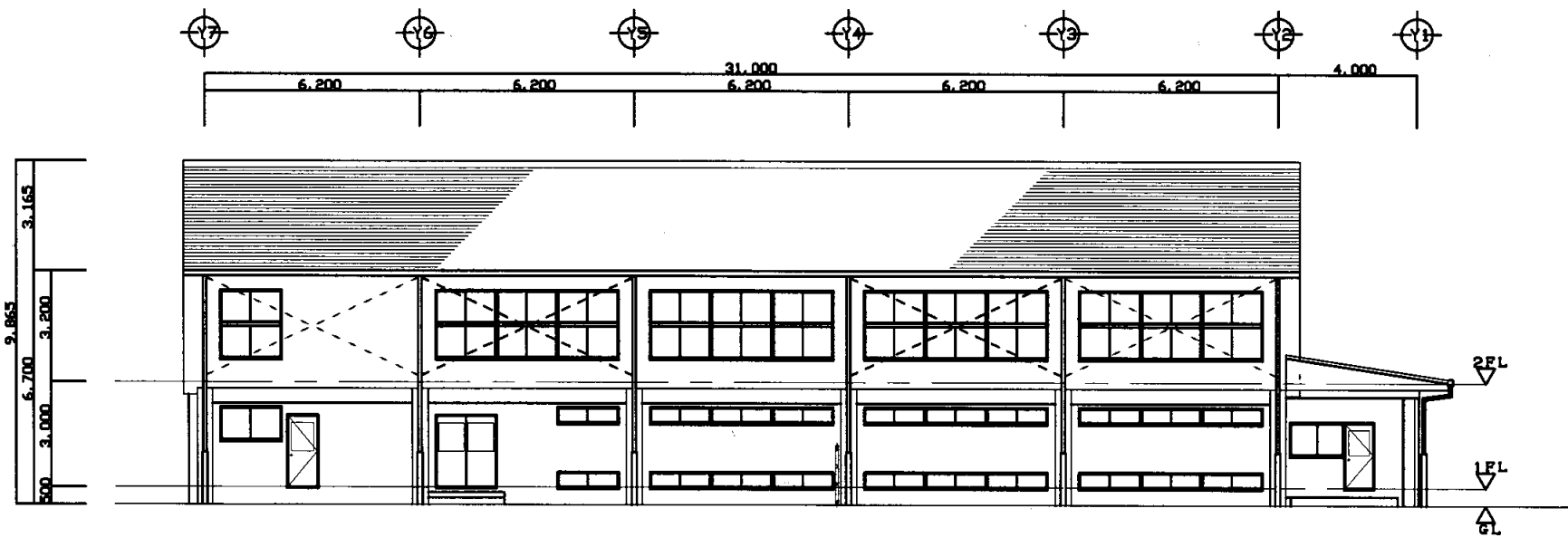

体育館棟 西面立面図 S=1/200

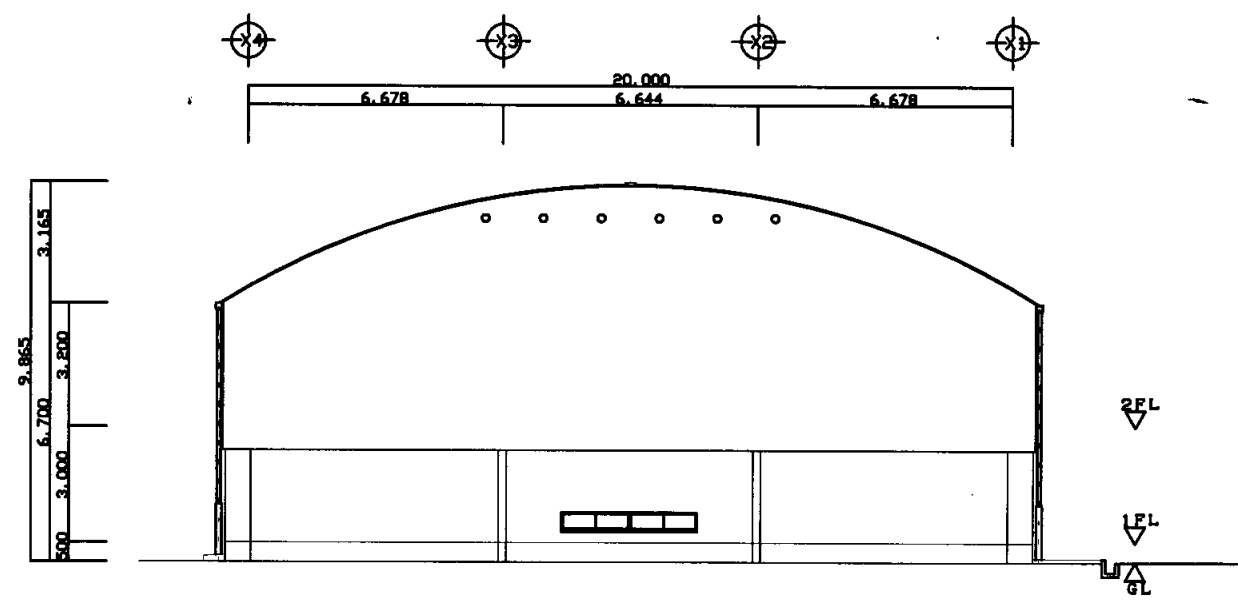

体育館棟 北面立面図 S=1/200

鴨居中

業務名	市立追浜中学校ほか23校建築基準法第12条第2項及び第4項定期点検業務委託				級建築士登録第	号	課長	主査等	担当者	横須賀市 教育委員会 学校管理課
図面名称	体育館立面図	図番	縮尺	1:200	作図	平成 年 月 日				

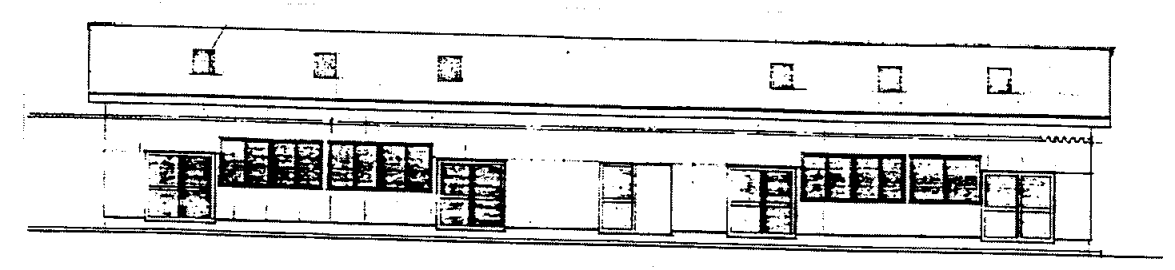
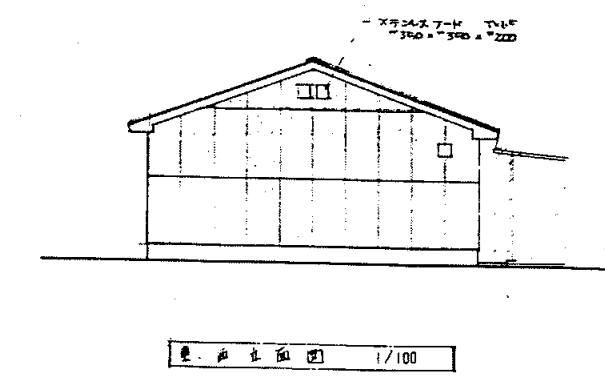
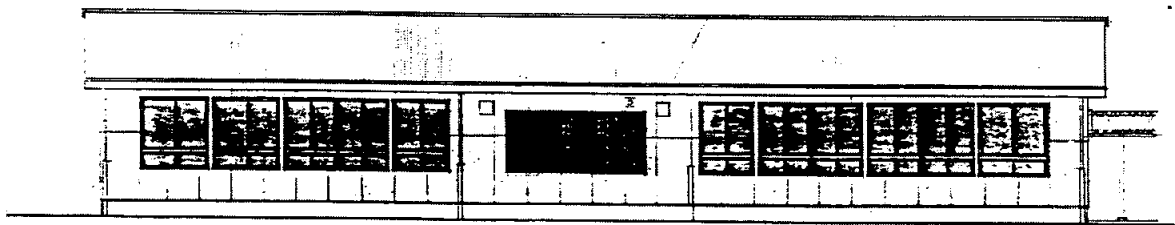
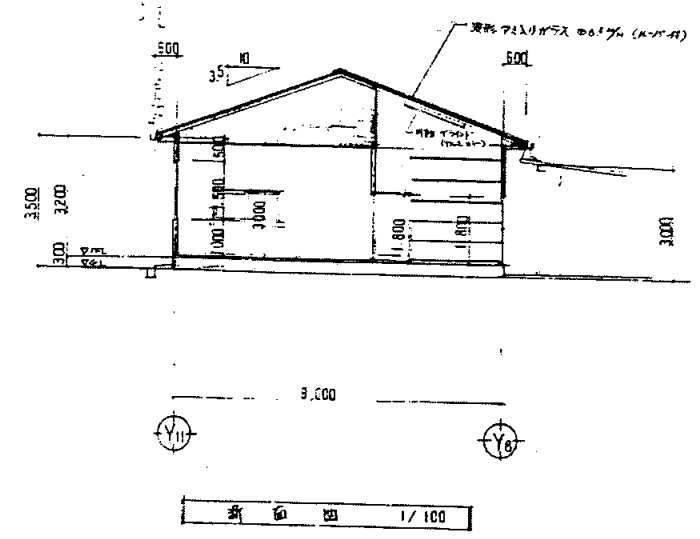
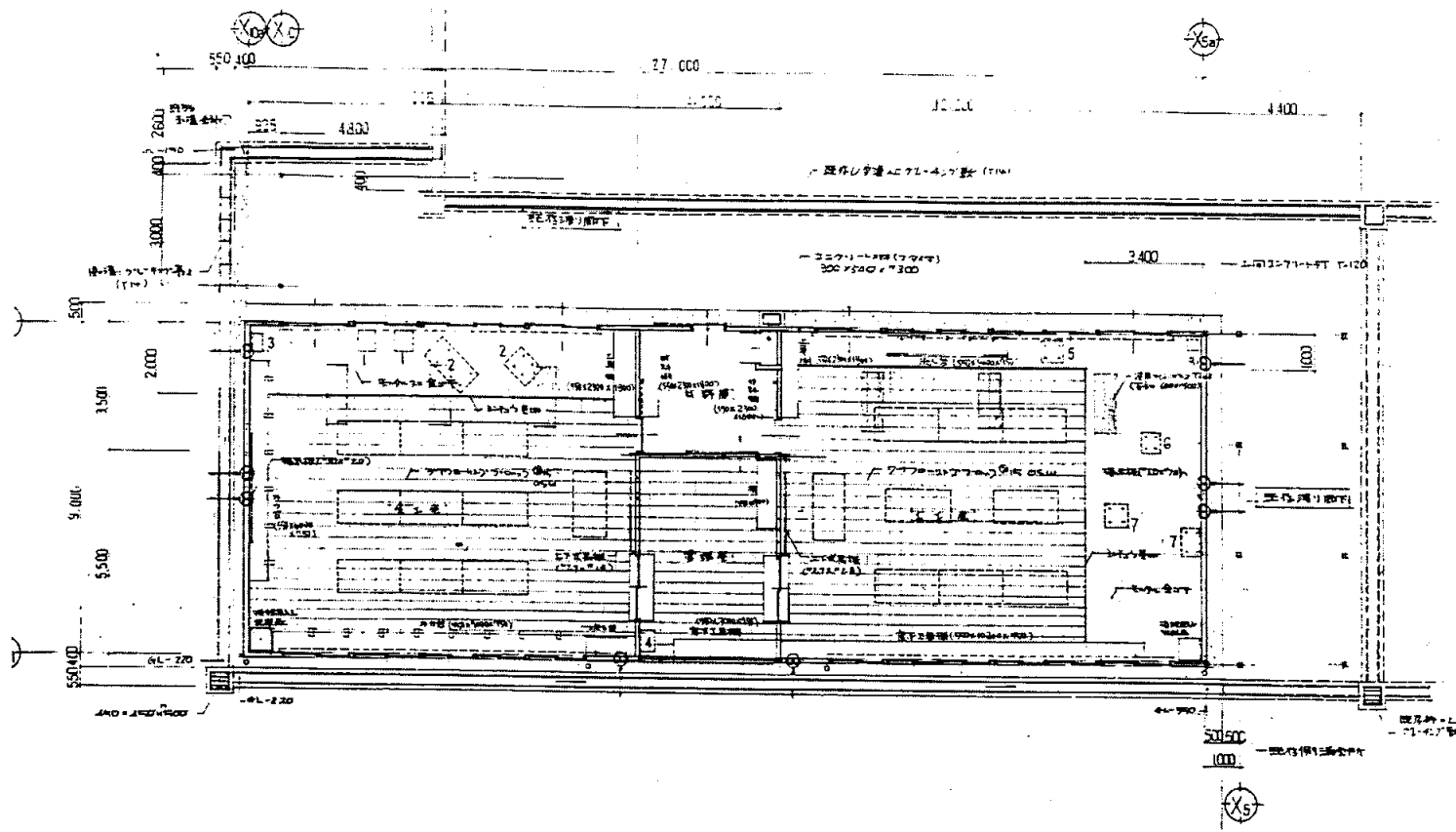

業務名	市立追浜中学校ほか23校建築基準法第12条第2項及び第4項定期点検業務委託				級建築士登録第	号	課長	主査	担当者	横須賀市 教育委員会 学校管理課
図面名称	技術科教室 共通図	図番	縮尺	1:200	作図	平成 年 月 日				

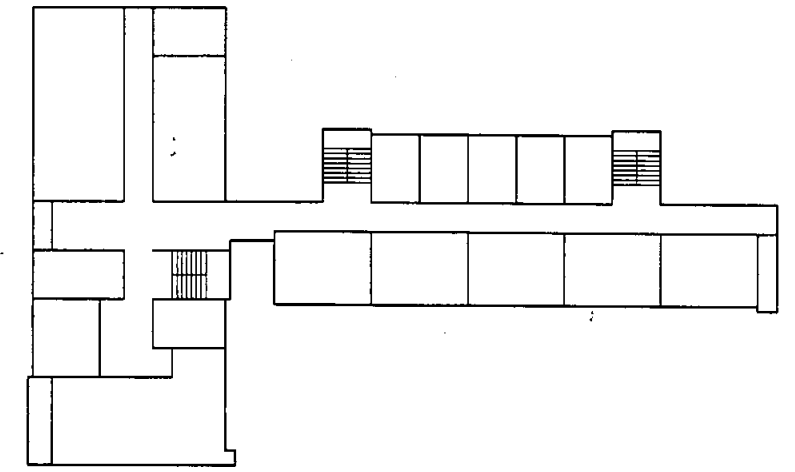
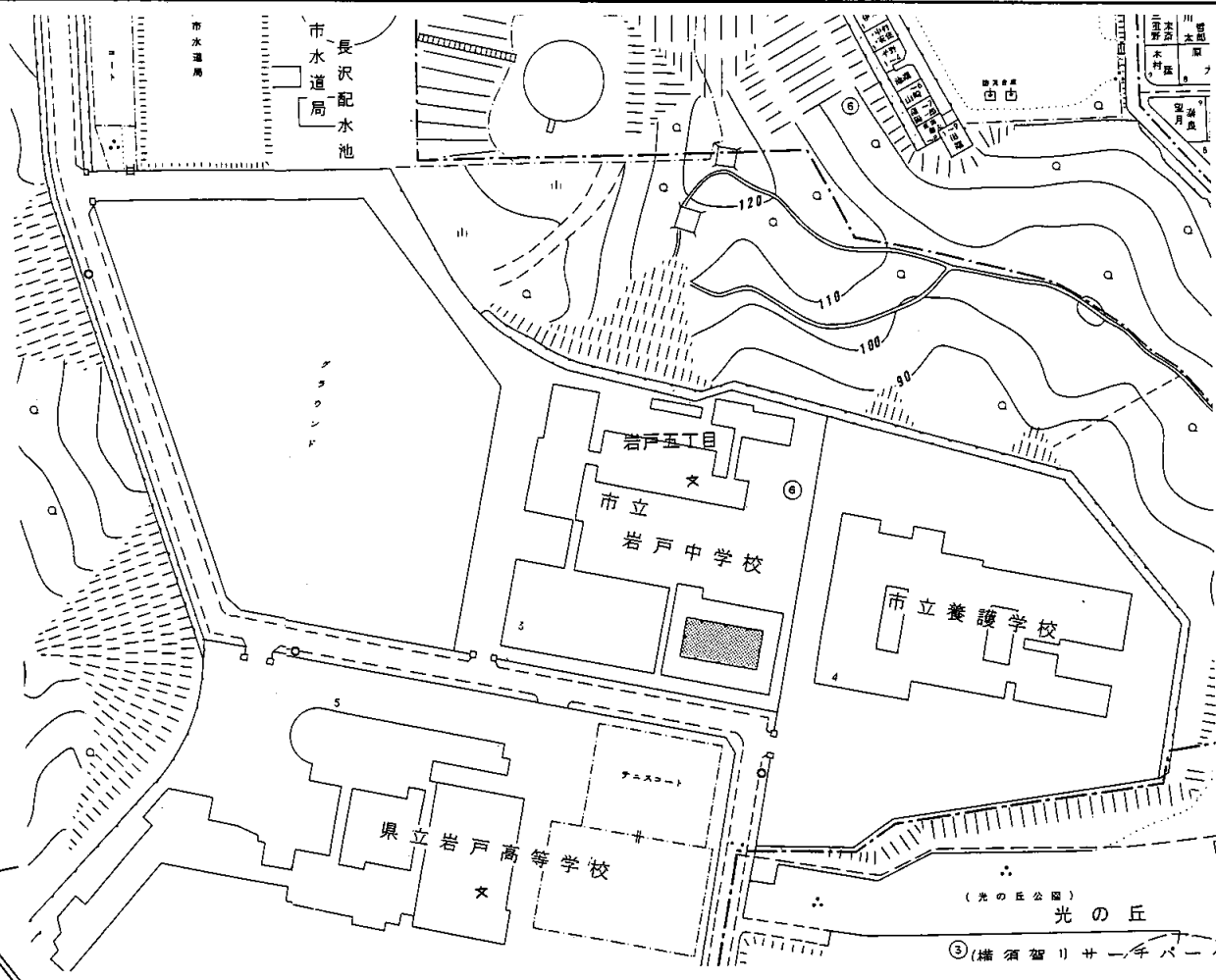

4階平面図 S 1:800

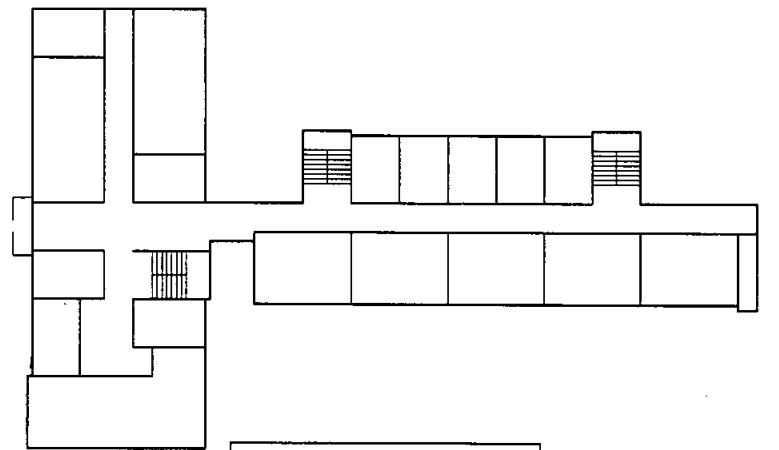

3階平面図 S 1:800

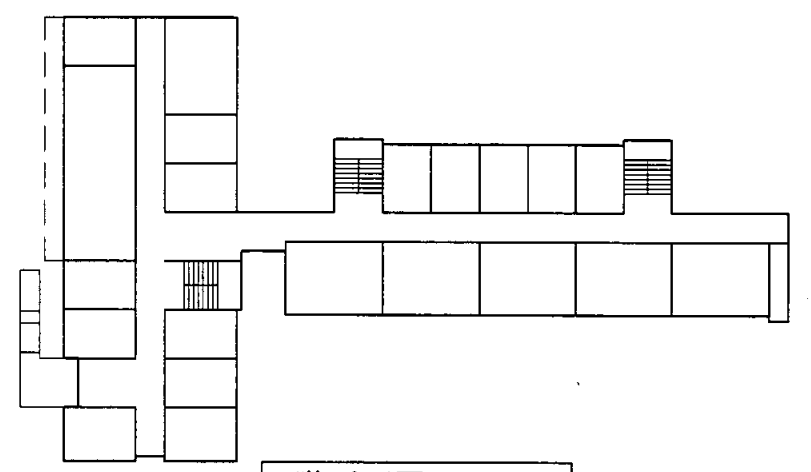

2階平面図 S 1:800

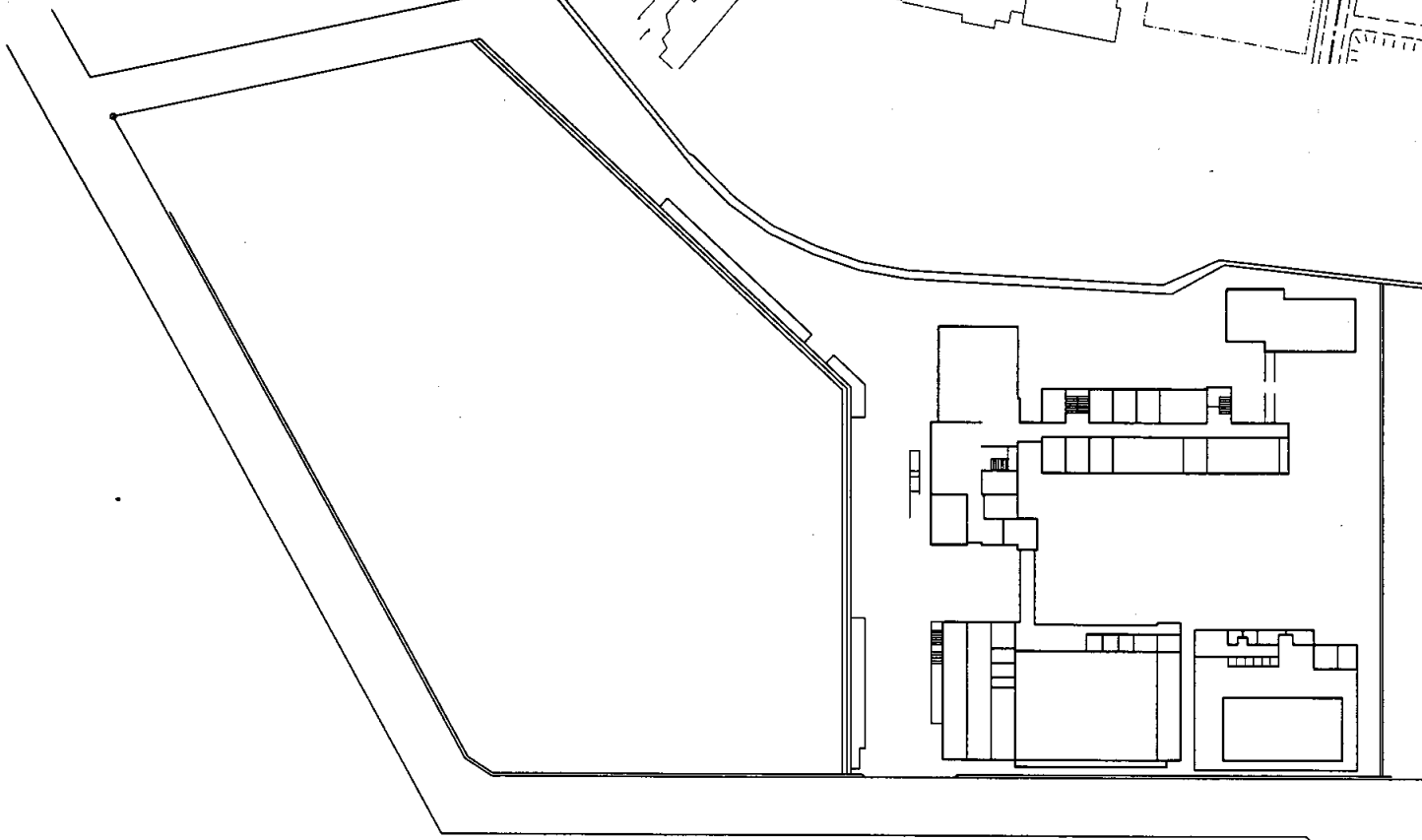

案内・配置図

岩戸中

業務名	市立追浜中学校ほか23校建築基準法第12条第2項及び第4項定期点検業務委託				級建築士登録第	号	課長	主査等	担当者	横須賀市 教育委員会 学校管理課
図面名称	案内図・配置図	図番	縮尺	作図	平成	年 月 日				

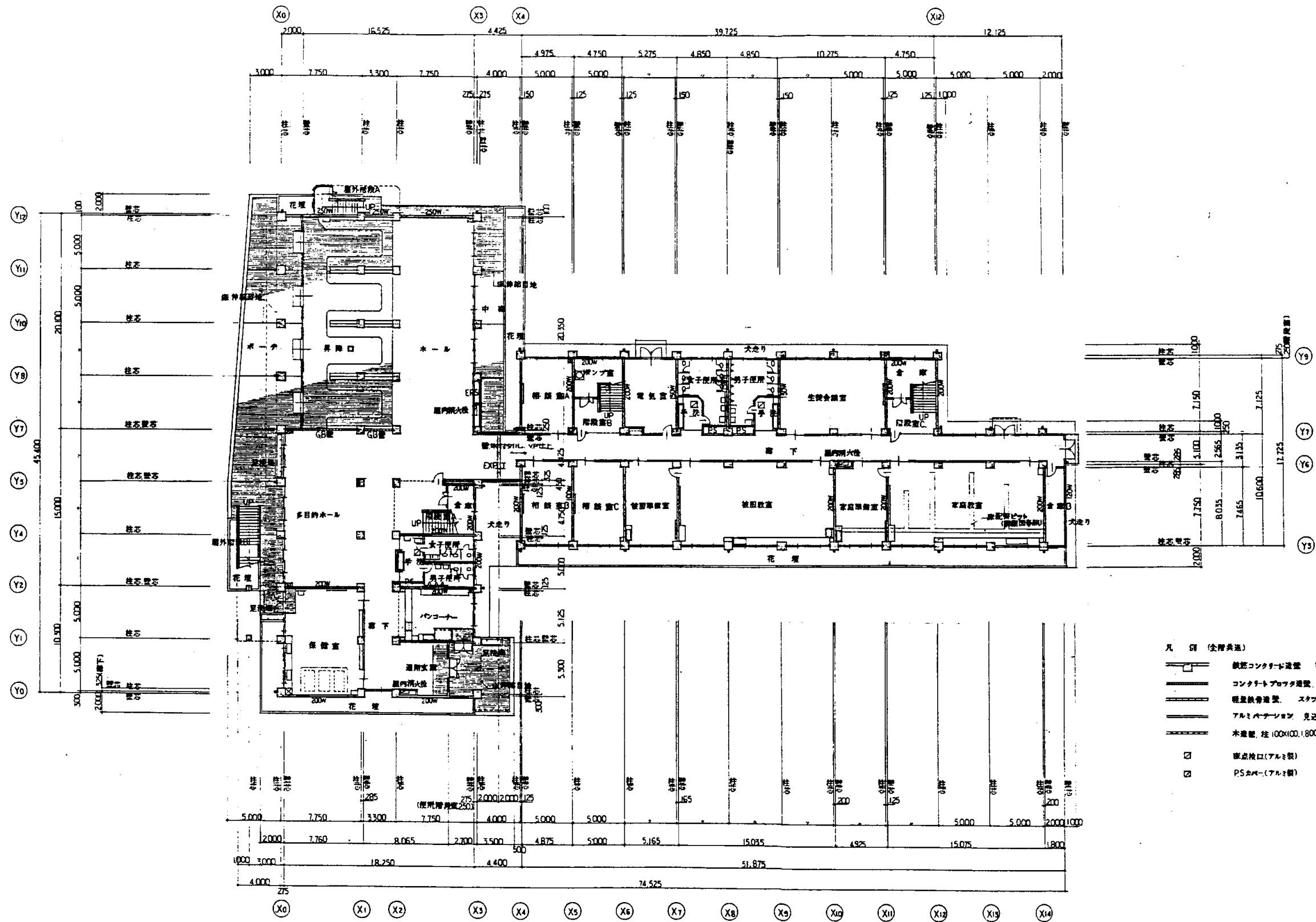

[1階平面図 S 1:400]

岩戸中

業務名	市立追浜中学校ほか23校建築基準法第12条第2項及び第4項定期点検業務委託			級建築士登録第	号	課長	主査	担当者	横須賀市 教育委員会 学校管理課
図面名称	1階平面図	図番	縮尺	S 1:400	作図	平成	年	月	

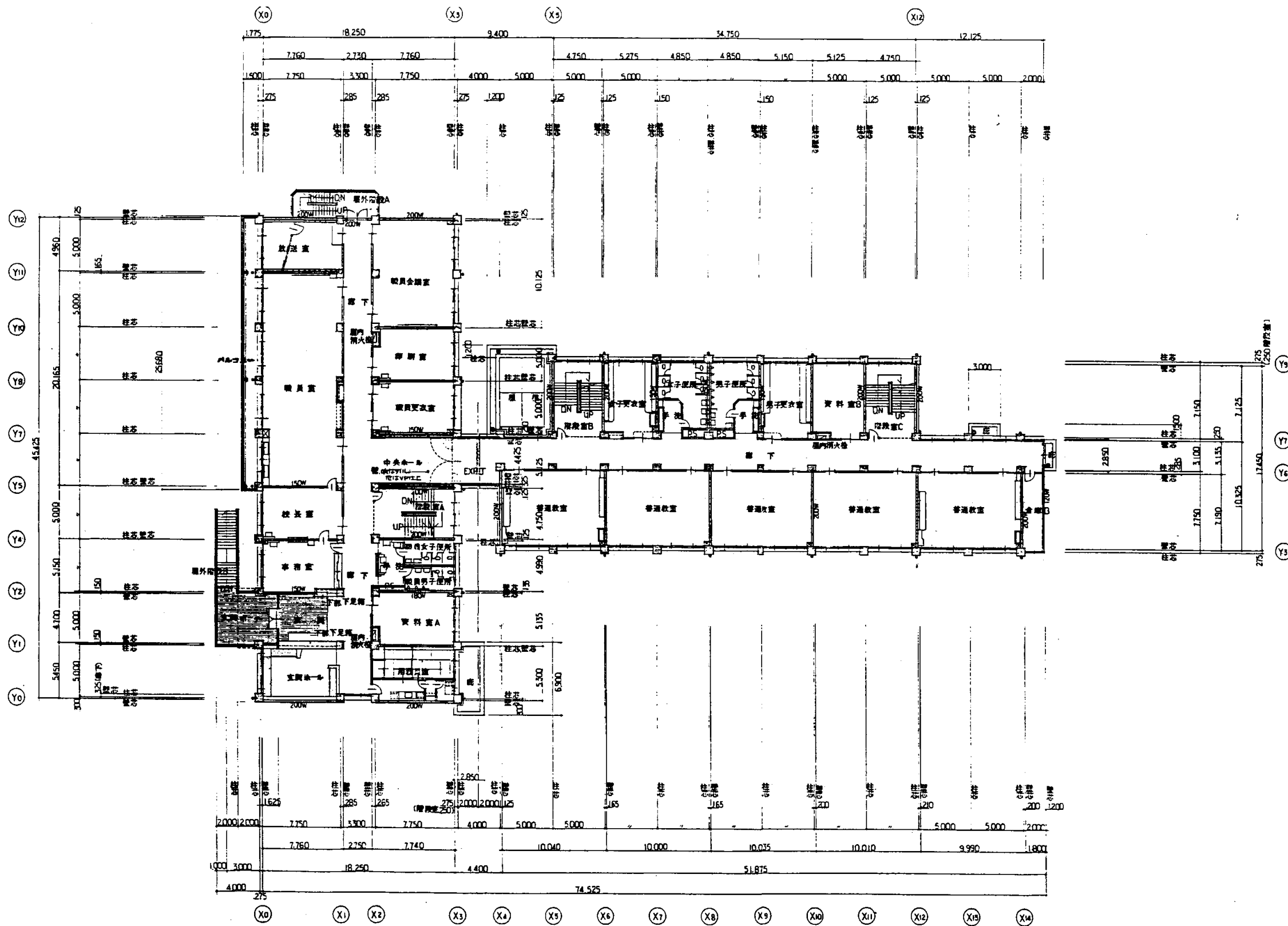

[2階平面図 S 1:400]

岩戸中

業務名	市立追浜中学校ほか23校建築基準法第12条第2項及び第4項定期点検業務委託			級建築士登録第	号	課長	主査	担当者	横須賀市 教育委員会 学校管理課
図面名称	2階平面図	図番	縮尺	S 1:400	作図	平成	年	月	

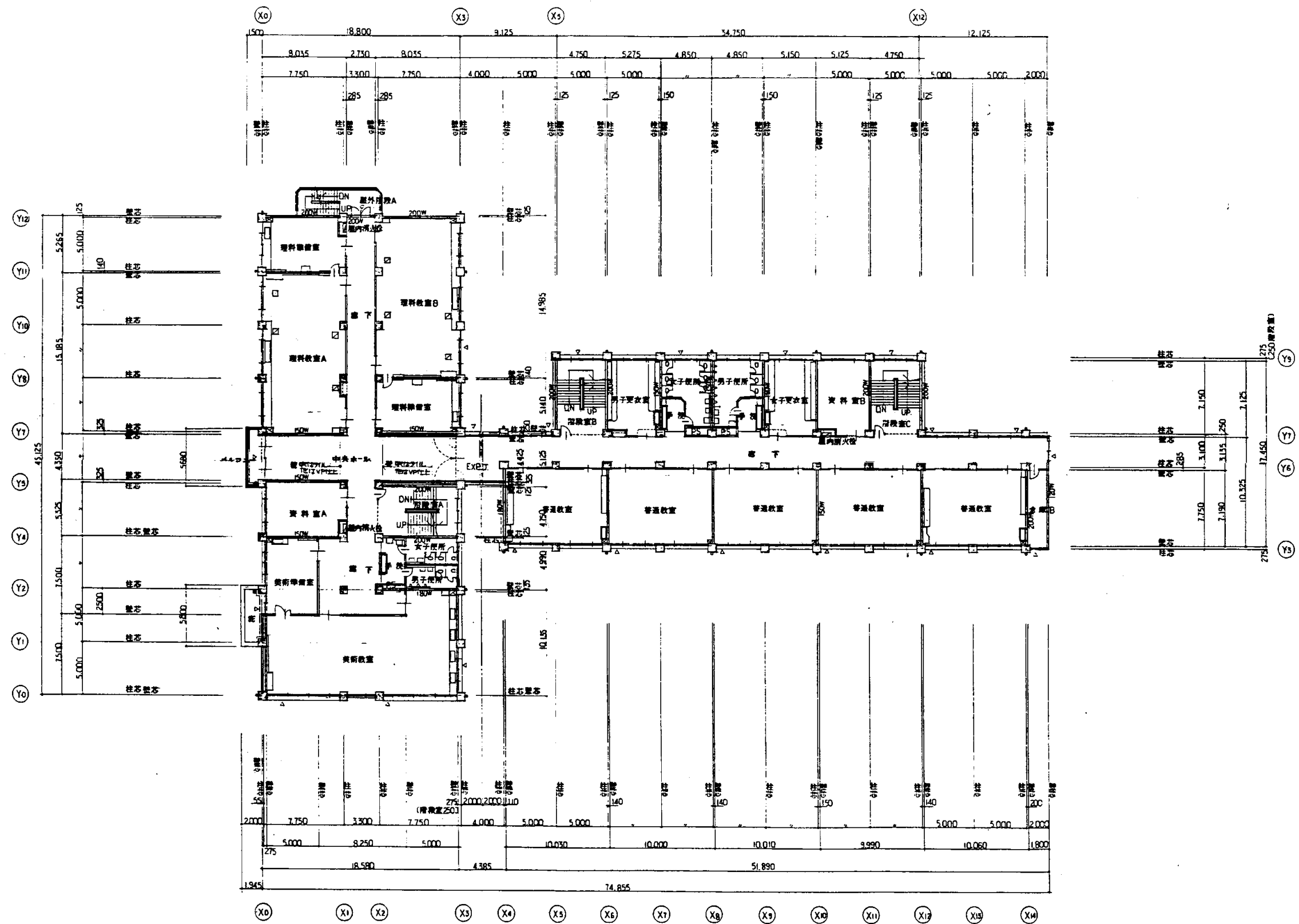

3階平面図 S 1:400

岩戸中

業務名	市立追浜中学校ほか23校建築基準法第12条第2項及び第4項定期点検業務委託			級建築士登録第	号	課長	主査	担当者	横須賀市 教育委員会 学校管理課
図面名称	3階平面図	図番	縮尺	S 1:400	作図	平成	年	月	

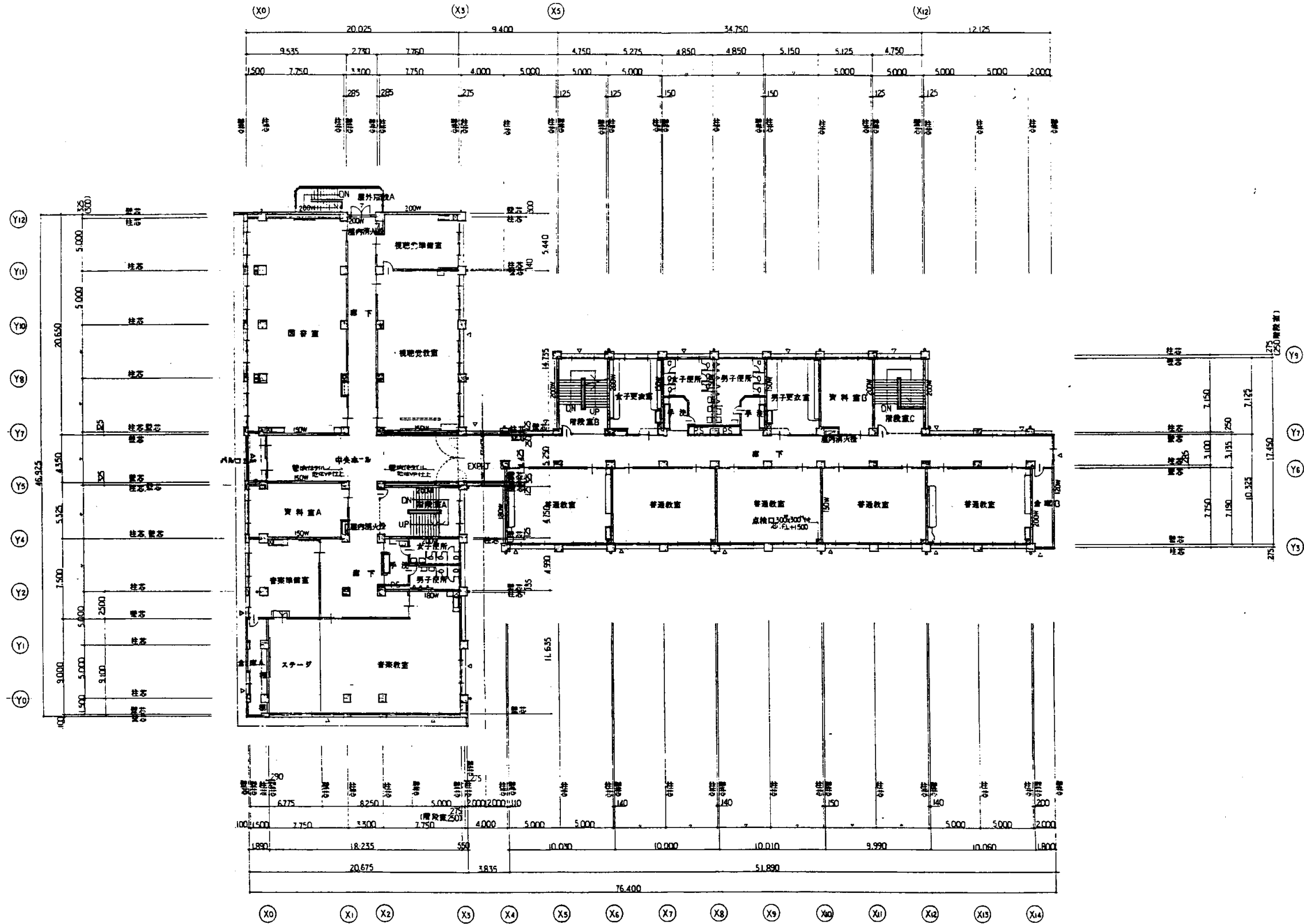

4階平面図 S 1:400

岩戸中

業務名	市立追浜中学校ほか23校建築基準法第12条第2項及び第4項定期点検業務委託			級建築士登録第	号	課長	主査	担当者	横須賀市 教育委員会 学校管理課
図面名称	4階平面図	図番	縮尺	S 1:400	作図	平成	年	月	

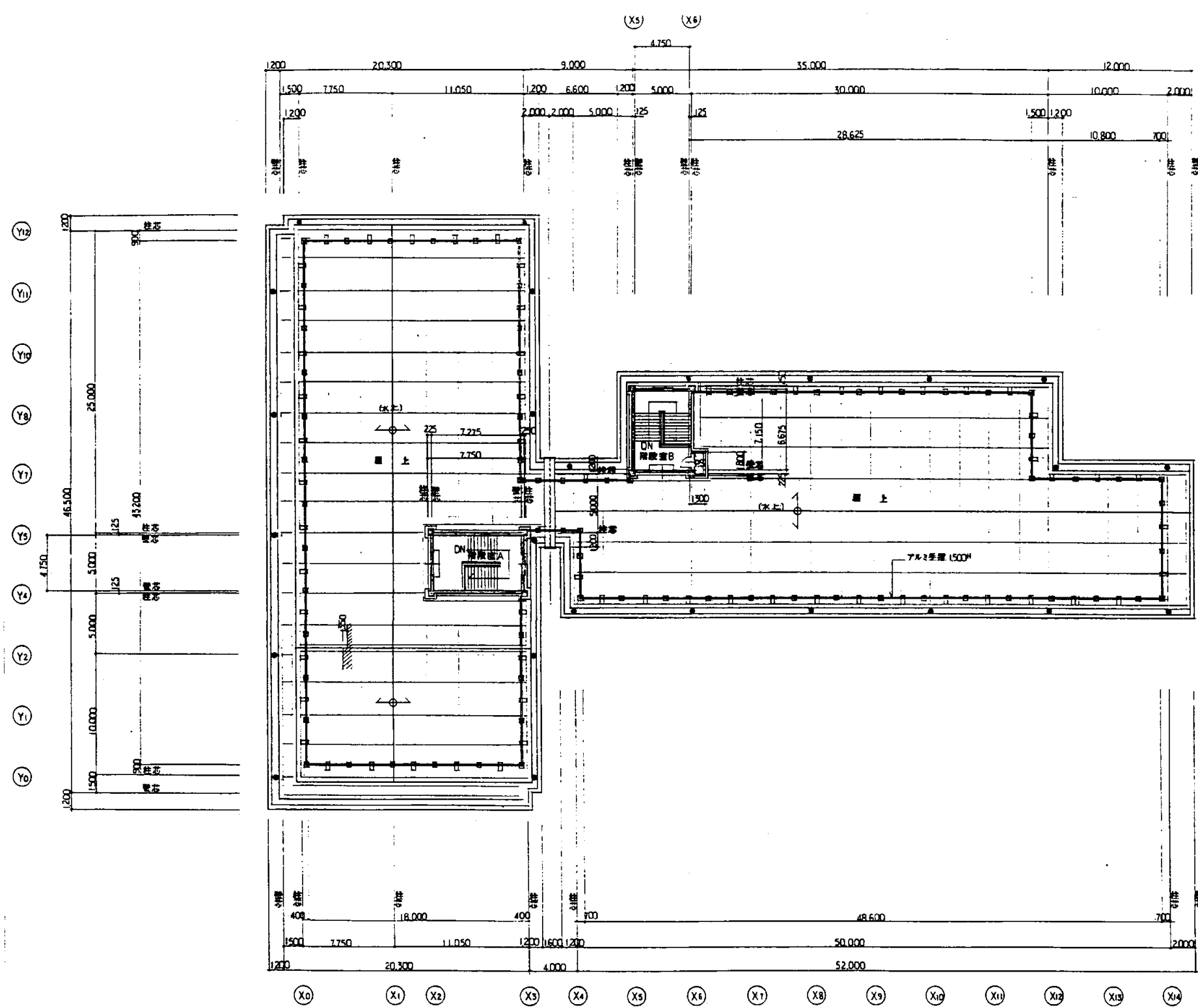

[R階平面図 S 1:400]

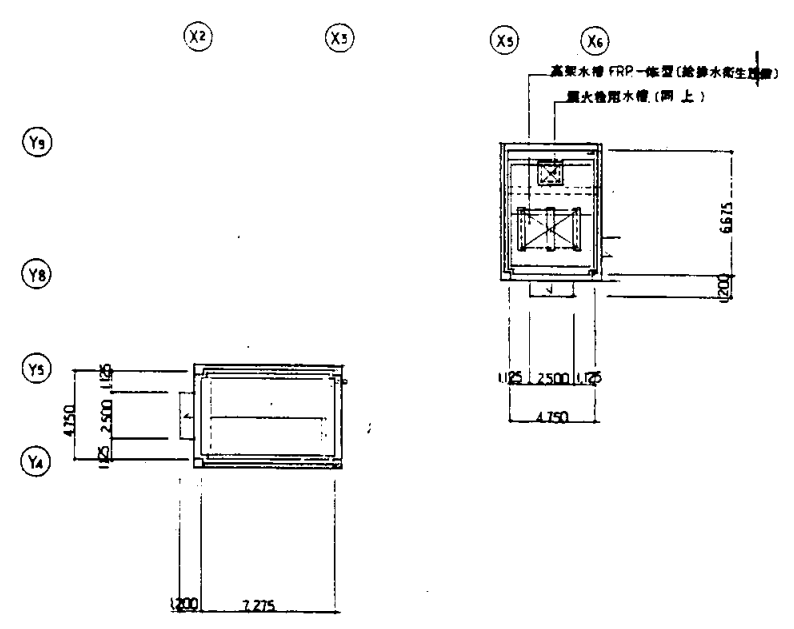

屋根伏図 S=1:200

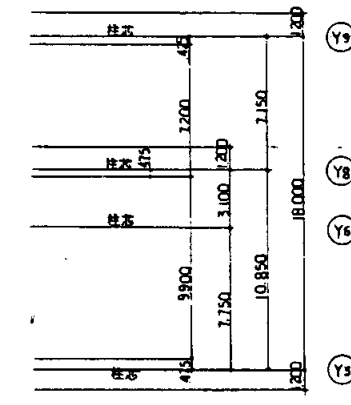

岩戸中

業務名	市立追浜中学校ほか23校建築基準法第12条第2項及び第4項定期点検業務委託			級建築士登録第	号	課長	主査	担当者	横須賀市 教育委員会 学校管理課
図面名称	R階平面図	図番	縮尺	S 1:400	作図	平成	年	月	

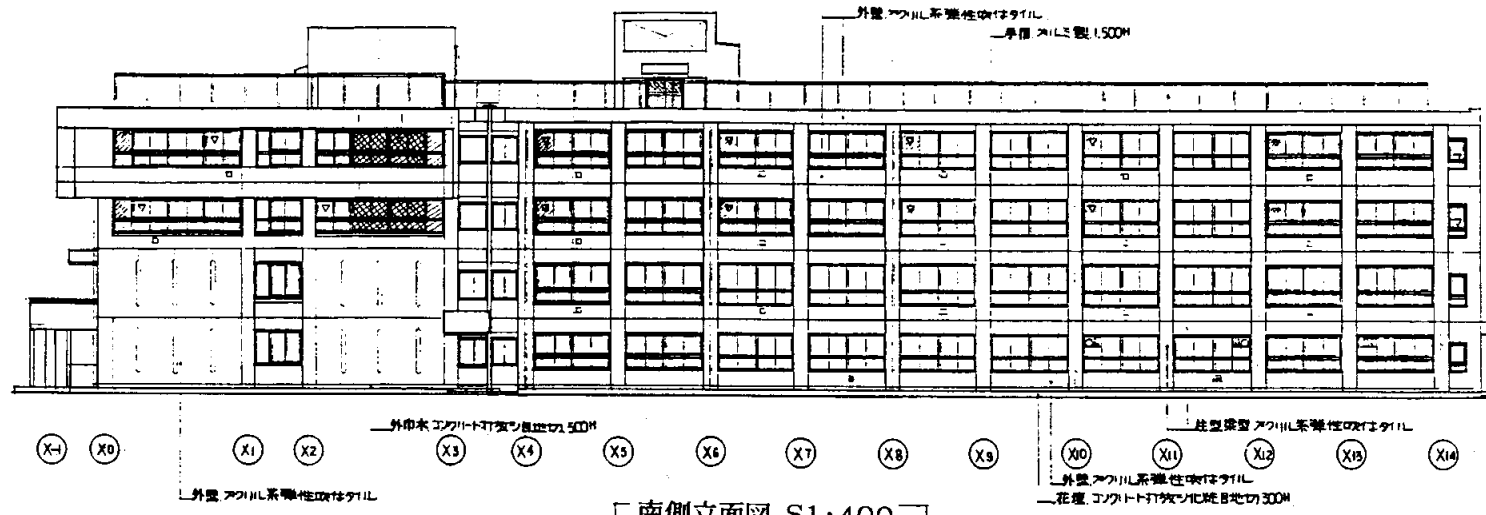

[南側立面図 S1:400]

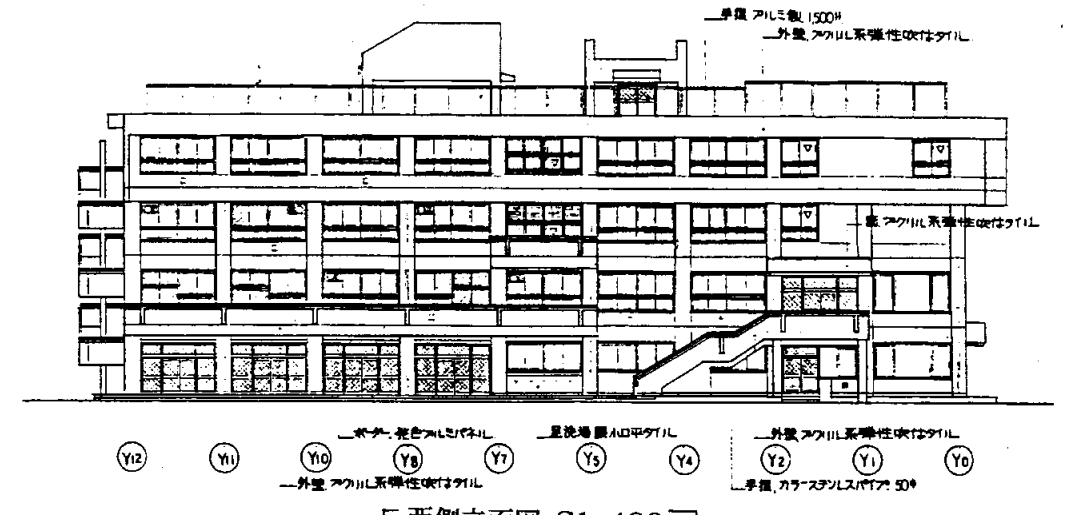

[西側立面図 S1:400]

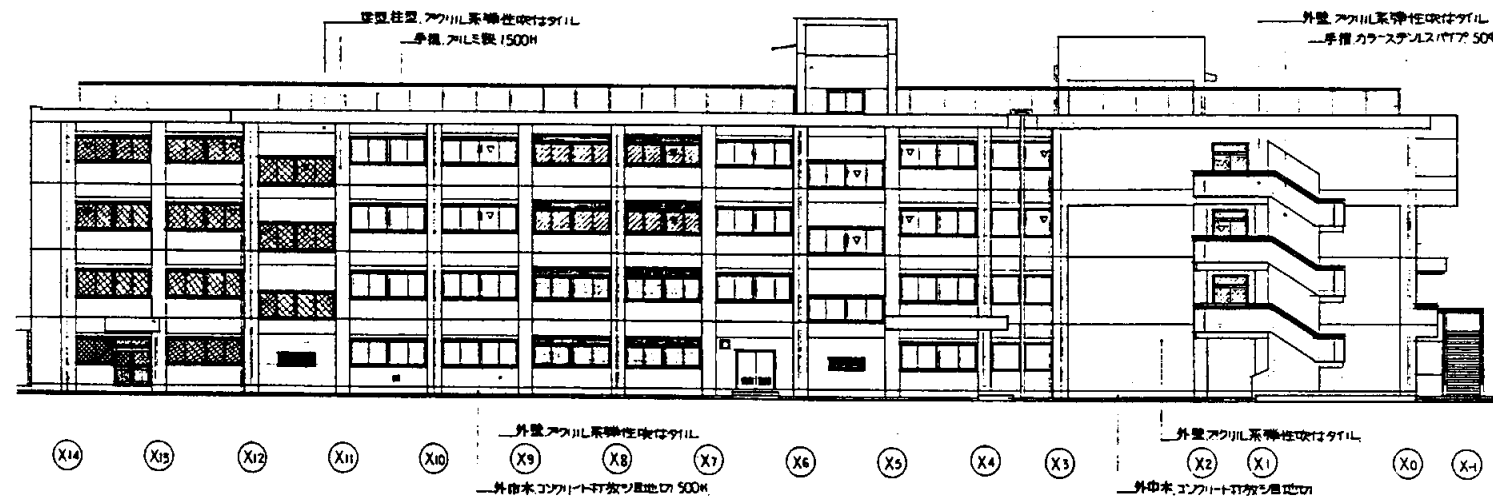

[北側立面図 S1:400]

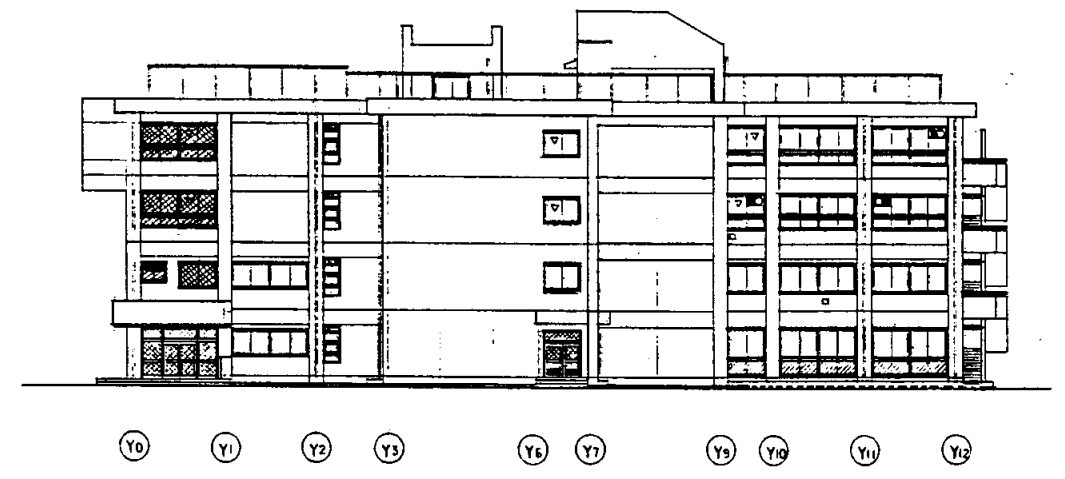

[東側立面図 S1:400]

岩戸中

業務名	市立追浜中学校ほか23校建築基準法第12条第2項及び第4項定期点検業務委託			級建築士登録第	号	課長	主査	担当者	横須賀市 教育委員会 学校管理課
図面名称	立面図	図番	縮尺	S 1:400	作図	平成	年	月	

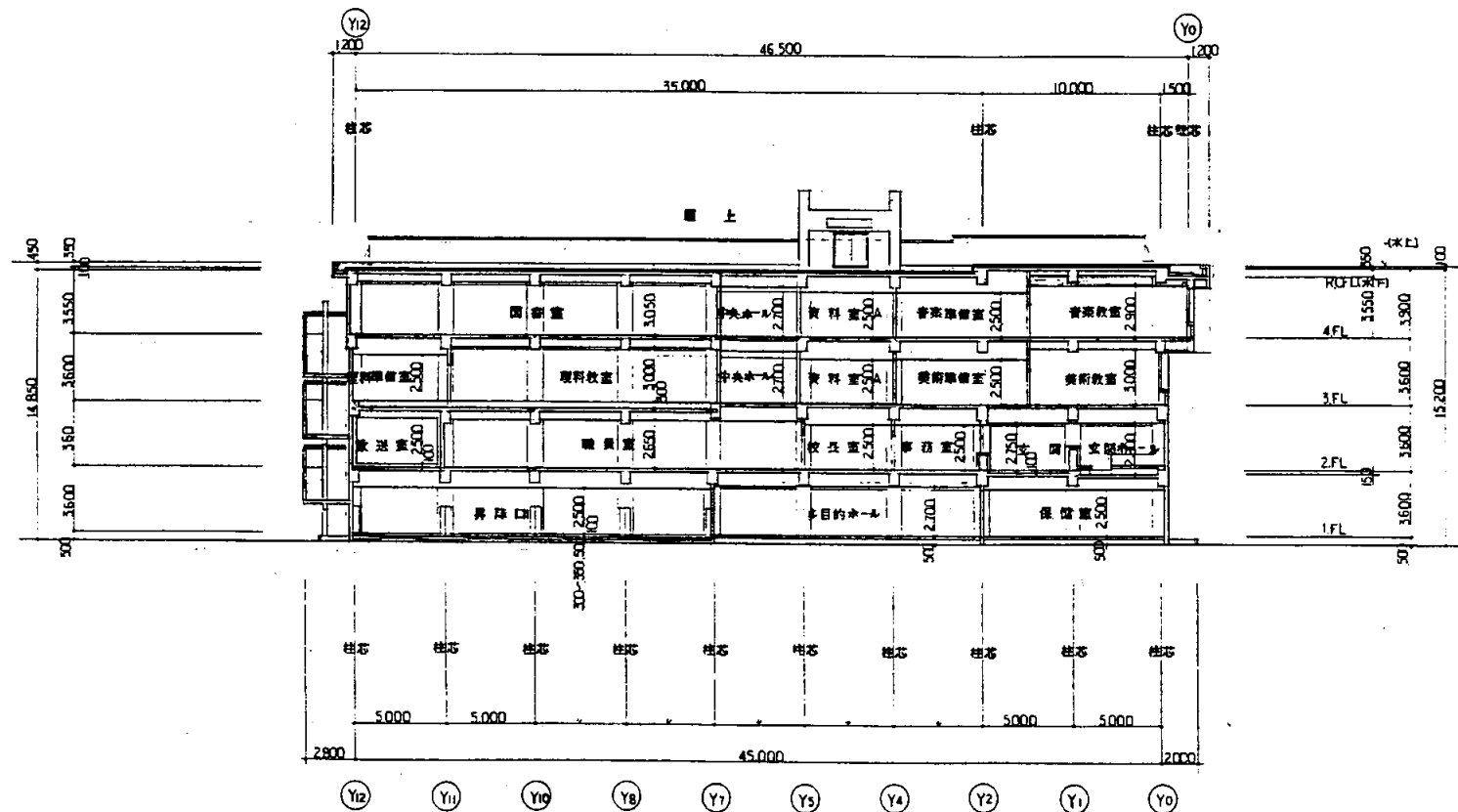

[C-C 断面図 S 1:400]

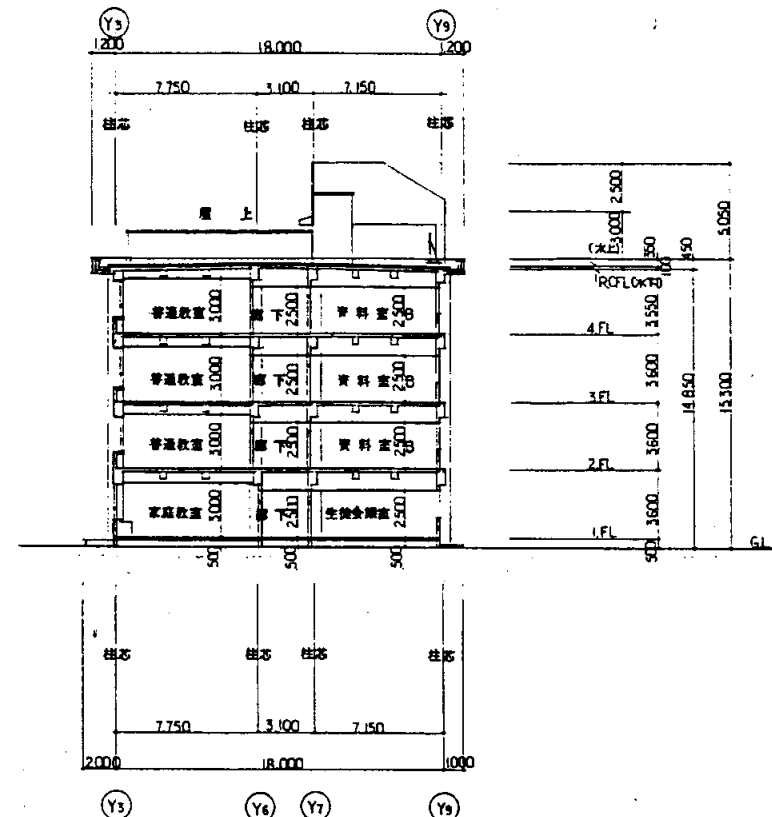

[D-D 断面図 S 1:400]

岩戸中

業務名	市立追浜中学校ほか23校建築基準法第12条第2項及び第4項定期点検業務委託				級建築士登録第	号	課長	主査	担当者	横須賀市 教育委員会 学校管理課
図面名称	断面図	図番	縮尺	S 1:400	作図	平成 年 月 日				

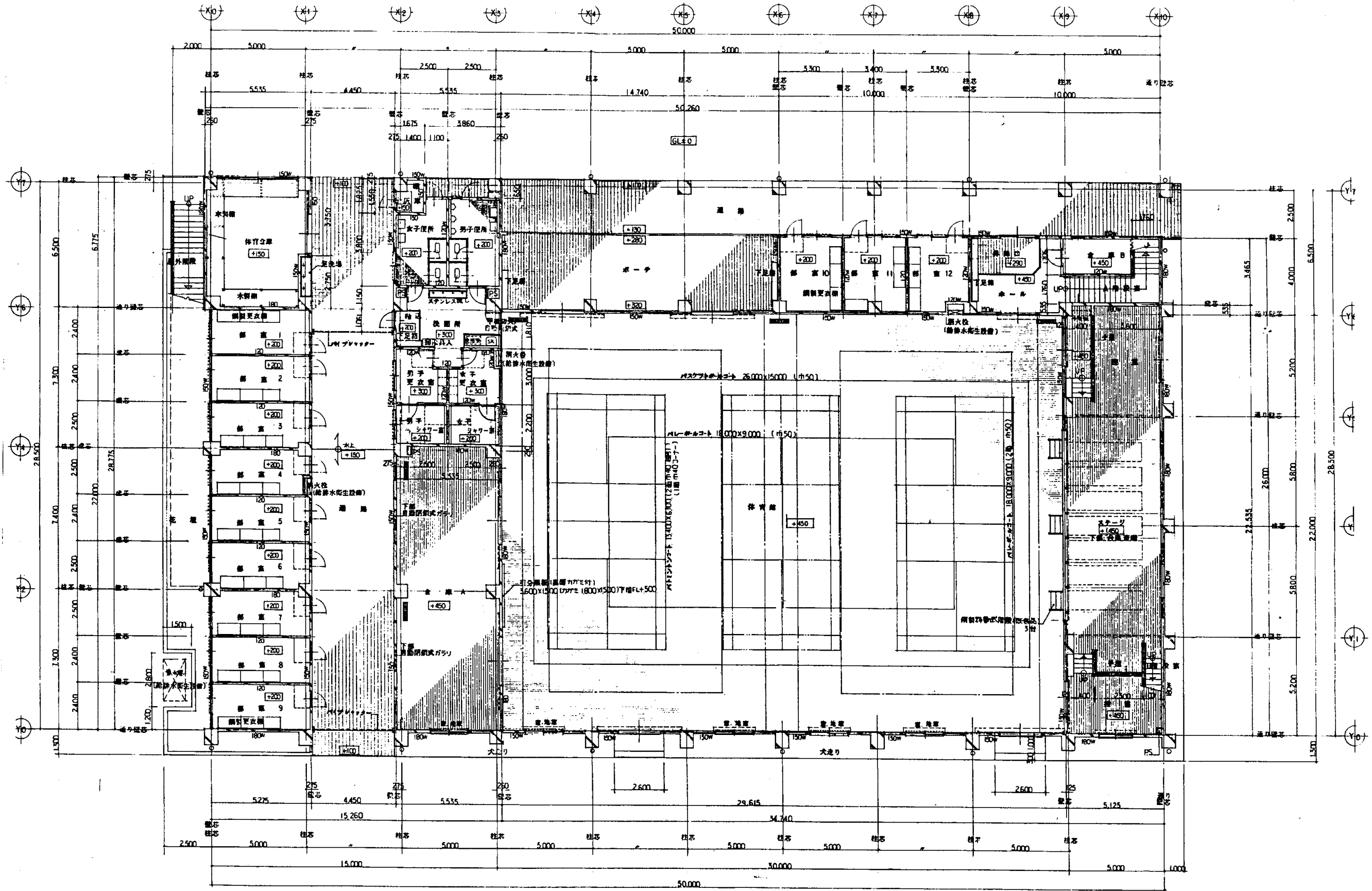

体育館1階平面図 S 1:200

岩戸中

業務名	市立追浜中学校ほか23校建築基準法第12条第2項及び第4項定期点検業務委託			級建築士登録第	号	課長	主査	担当者	
図面名称	体育館1階平面図	図番	縮尺	S 1:200	作図	平成	年	月	日

横須賀市
教育委員会 学校管理課

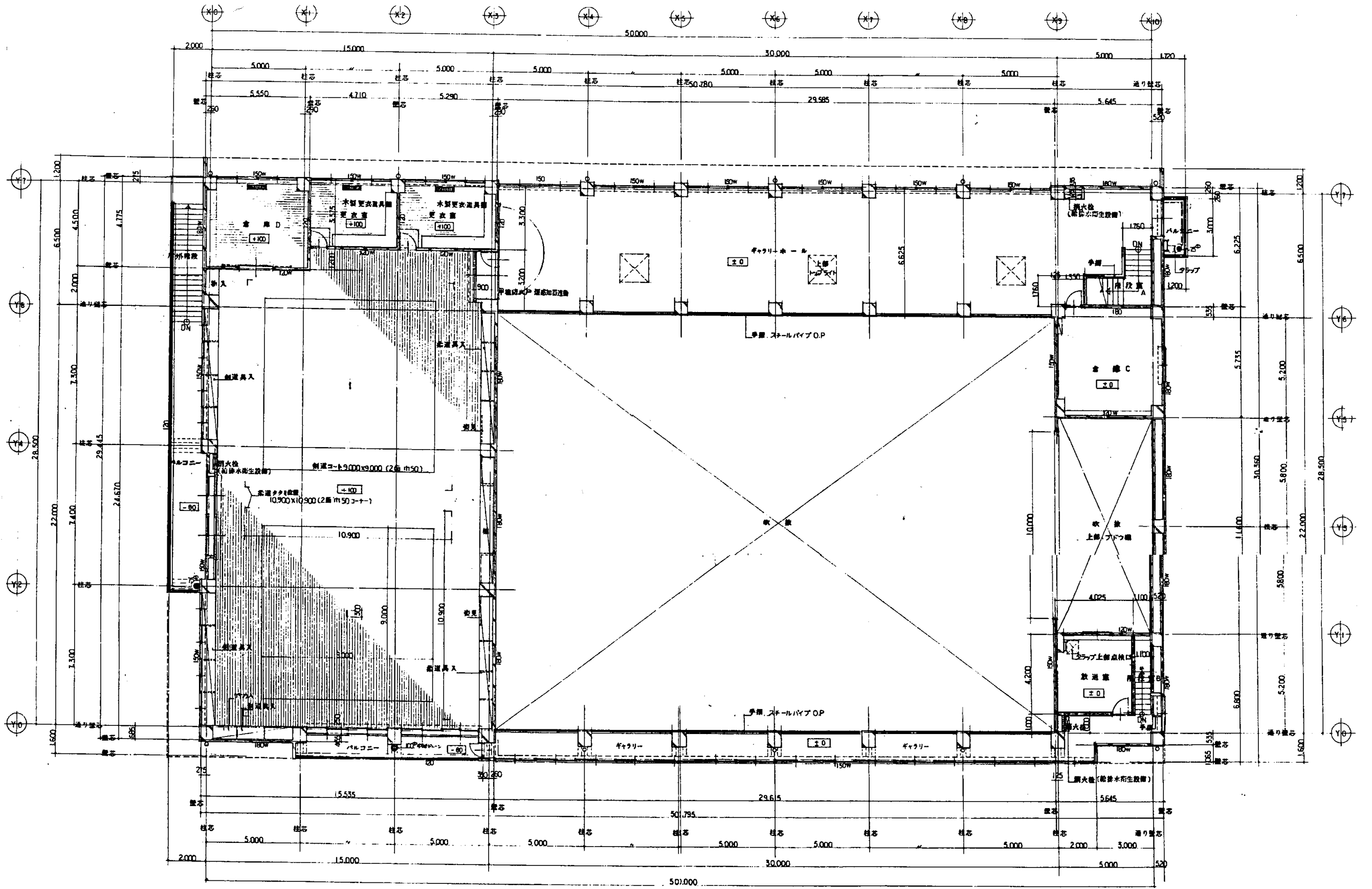

体育館2階平面図 S 1:200

岩戸中

業務名	市立追浜中学校ほか23校建築基準法第12条第2項及び第4項定期点検業務委託			級建築士登録第	号	課長	主査	担当者	横須賀市 教育委員会 学校管理課
図面名称	体育館2階平面図	図番	縮尺	S 1:200	作図	平成	年	月	

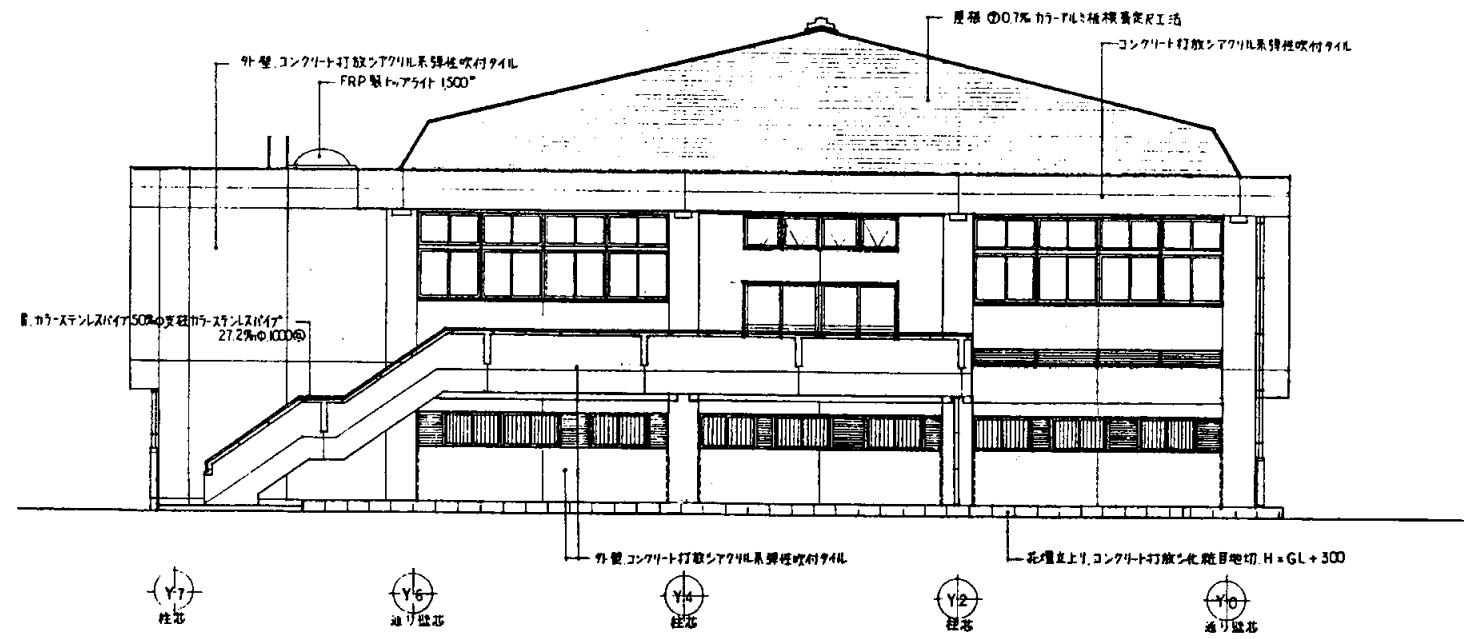

体育館西立面図 S 1:200

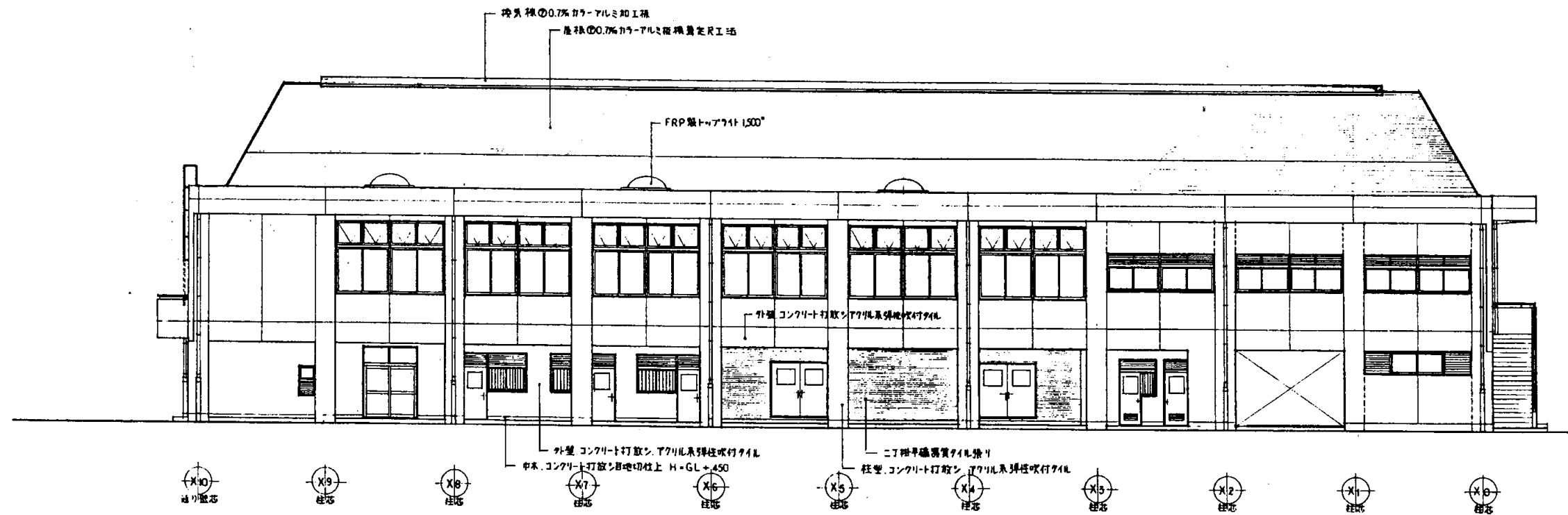

体育館北立面図 S 1:200

岩戸中

業務名	市立追浜中学校ほか23校建築基準法第12条第2項及び第4項定期点検業務委託				級建築士登録第	号	課長	主査	担当者	横須賀市 教育委員会 学校管理課
図面名称	体育館北・西立面図	図番	縮尺	S 1:200	作図	平成 年 月 日				

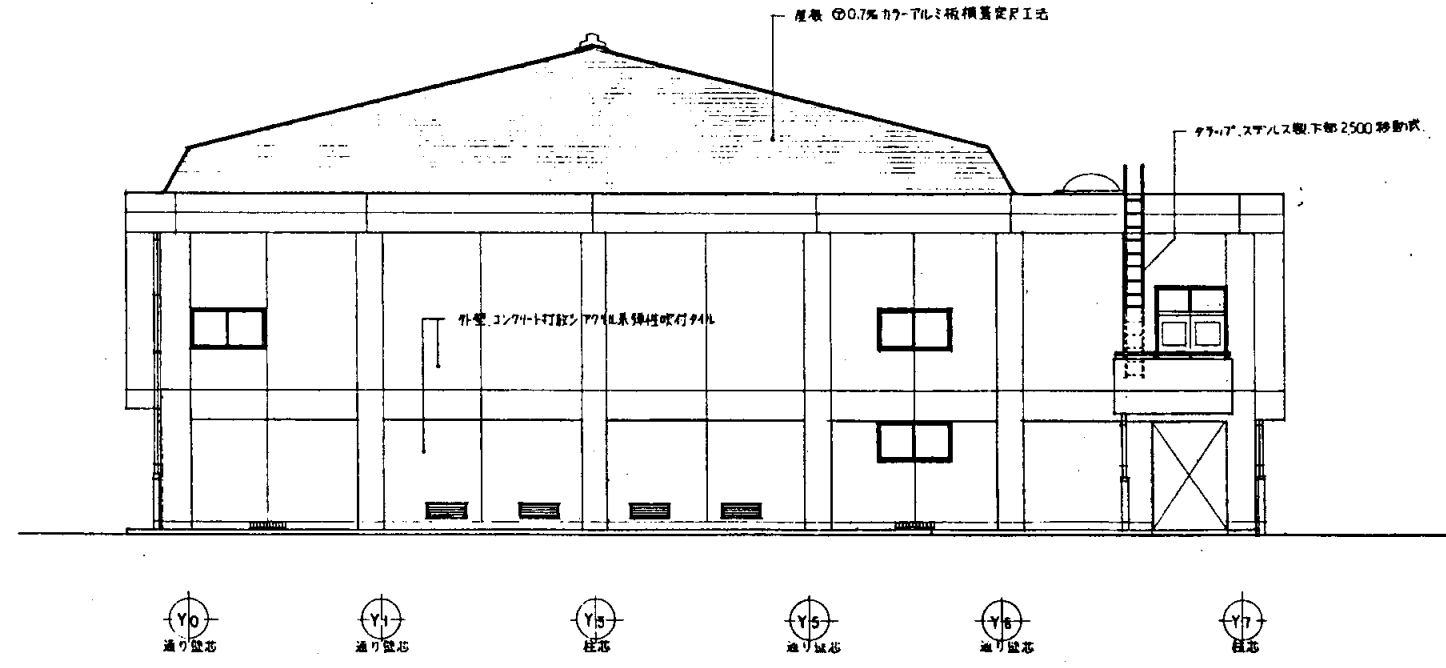

体育館東立面図 S 1:200]

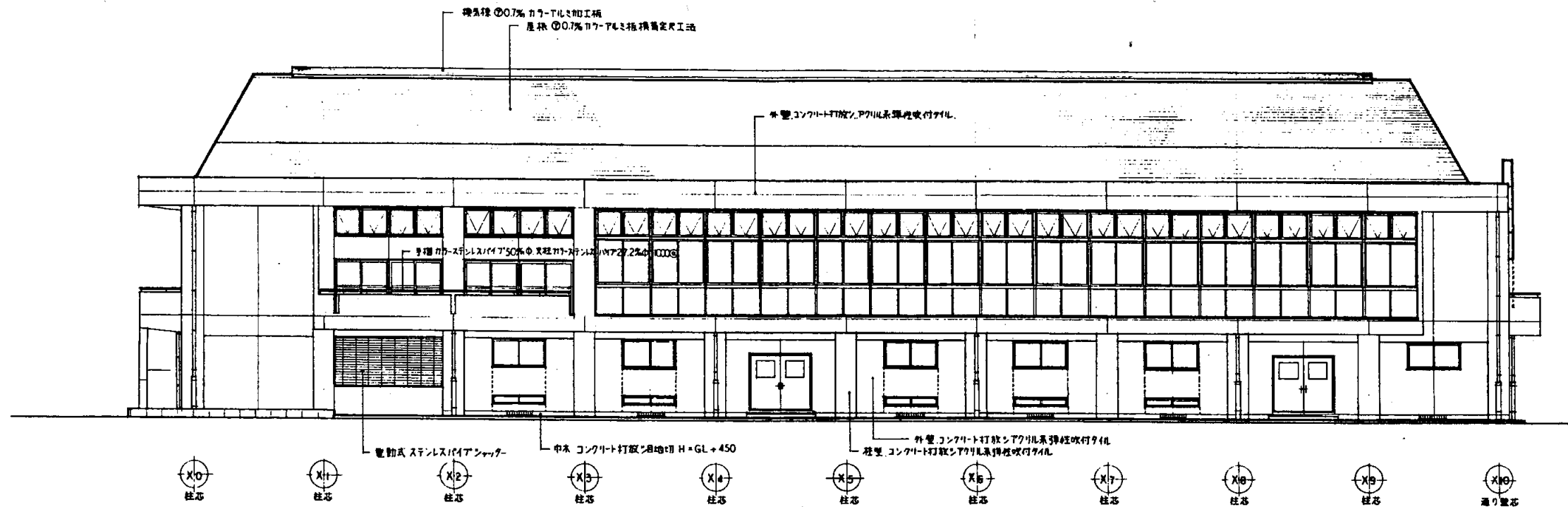

体育館南立面図 S 1:200

岩戸中

業務名	市立追浜中学校ほか23校建築基準法第12条第2項及び第4項定期点検業務委託				級建築士登録第	号	課長	主査	担当者	横須賀市 教育委員会 学校管理課
図面名称	体育館南・東立面図	図番	縮尺	S 1:200	作図	平成 年 月 日				

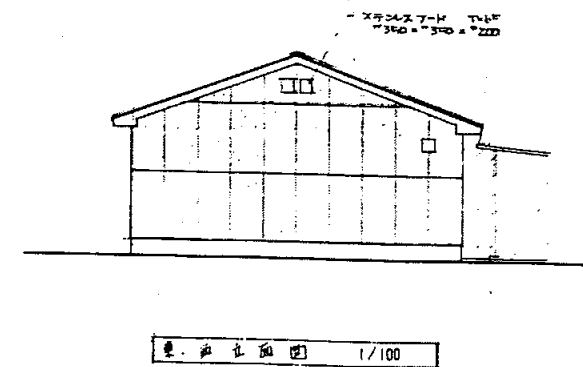
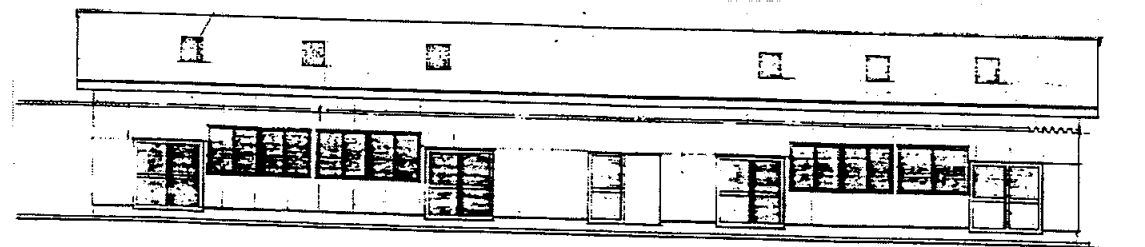
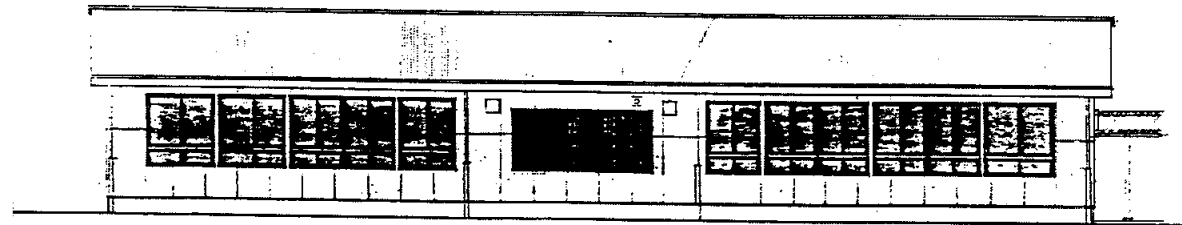
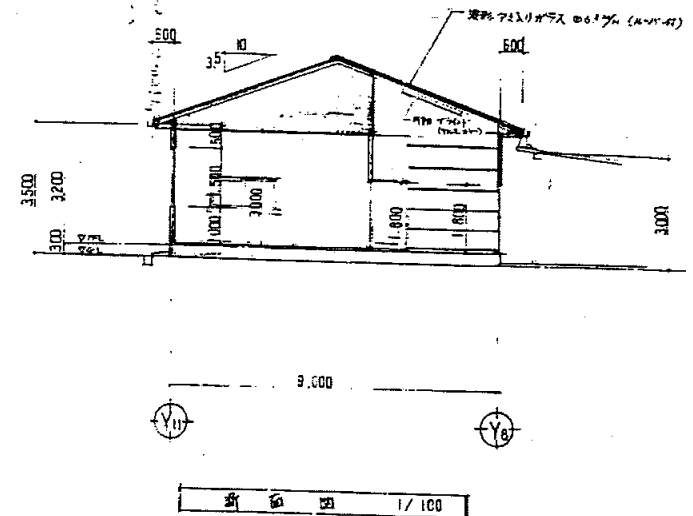
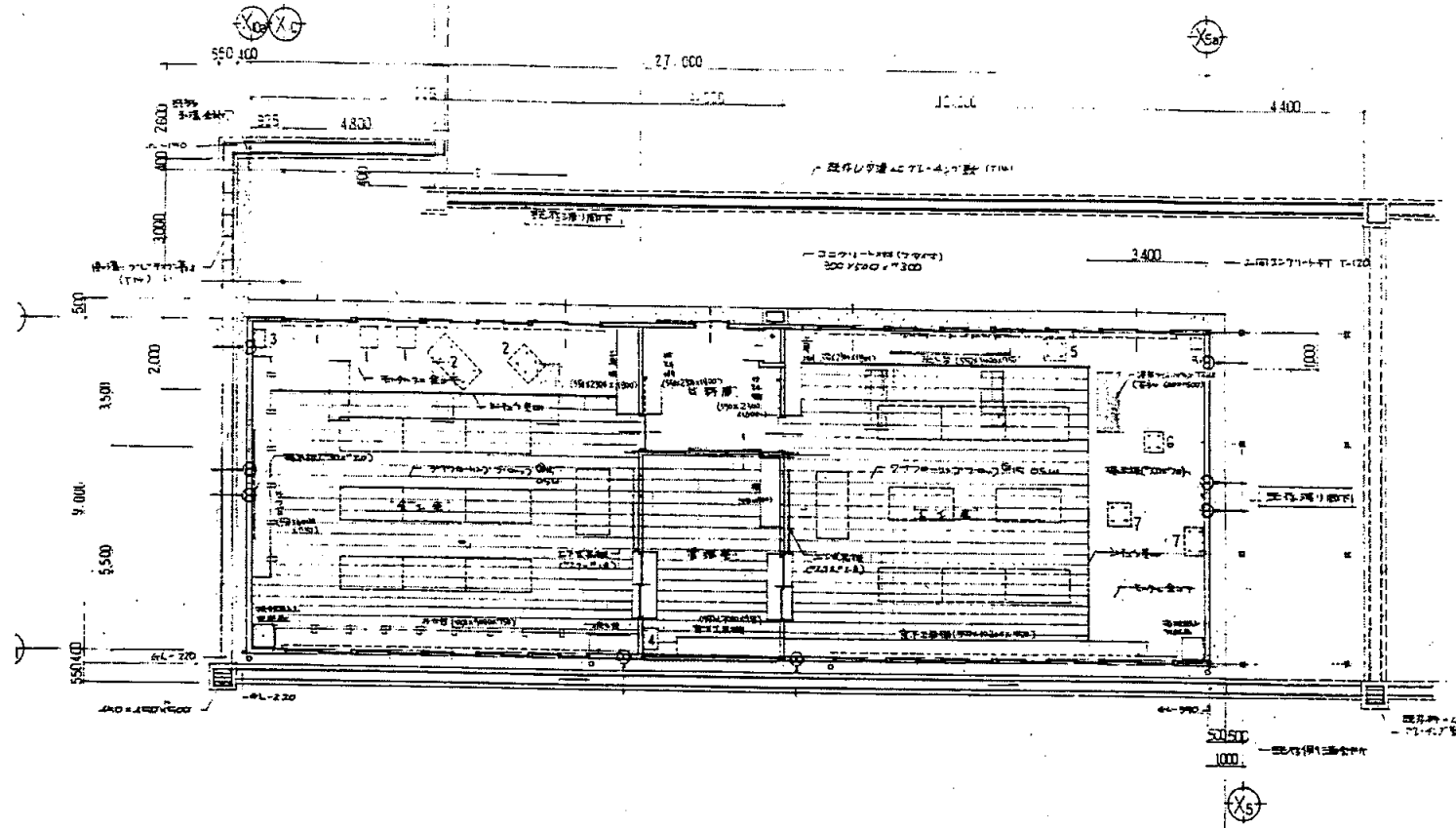

業務名	市立追浜中学校ほか23校建築基準法第12条第2項及び第4項定期点検業務委託			級建築士登録第	号	課長	主査	担当者	横須賀市 教育委員会 学校管理課
図面名称	技術科教室 共通図	図番	縮尺	1:200	作図	平成	年	月	

委託場所	横須賀市久里浜2丁目1番1号				
敷地面積	24,107.04 m ²				
委託規模	延床面積・・・ 6,625.700 (A棟+B棟+C棟+体育館+武道場)				
	棟名	面積	構造	階数	築年
	A棟	3,432.00	RC	4	56年
	B棟	2,500.00	RC	3	49,47年
	C棟	1,986.353	RC	3	63年
	体育館	693.00	B	1	38年
	武道場	693.00	RC	1	H年

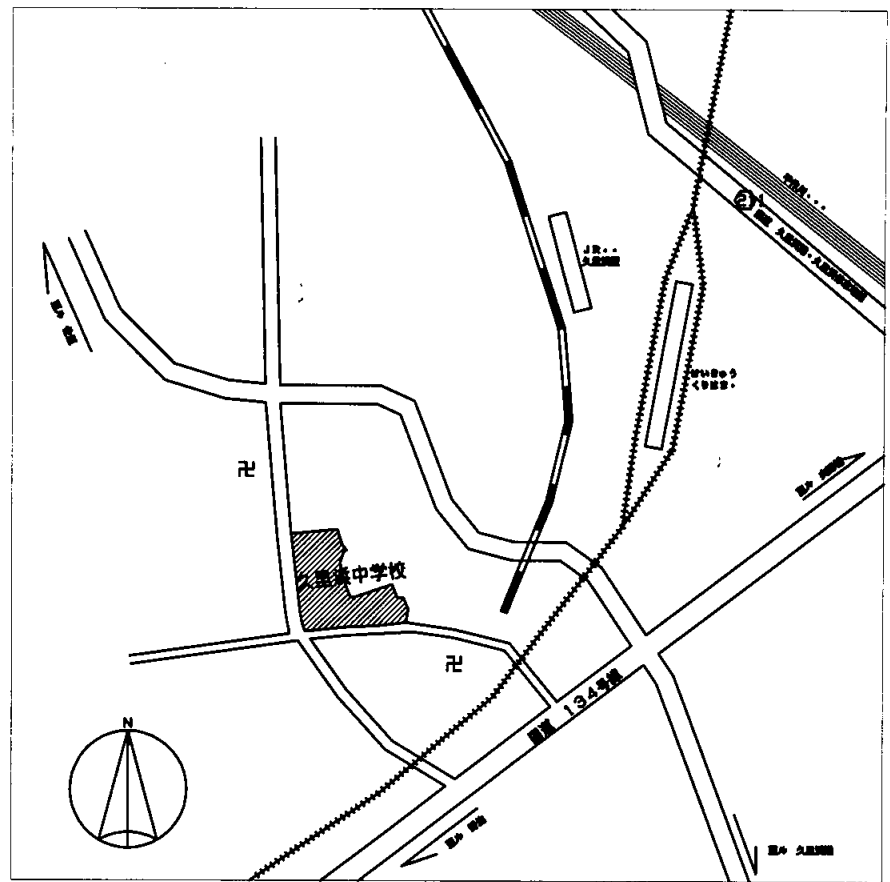

工事位置：横須賀市久里浜2丁目48番地

案内図



4階平面図 1:1200
A棟

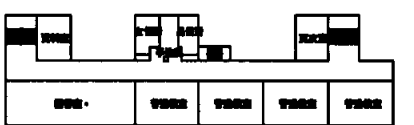

3階平面図 1:1200
A棟

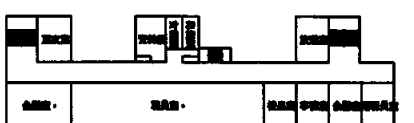

2階平面図 1:1200
A棟

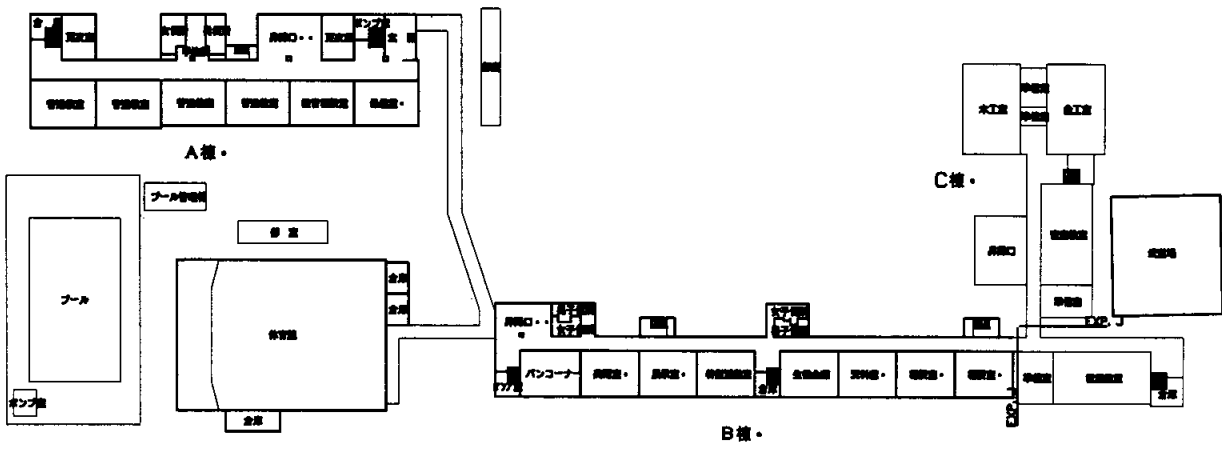

配置図 1:1200

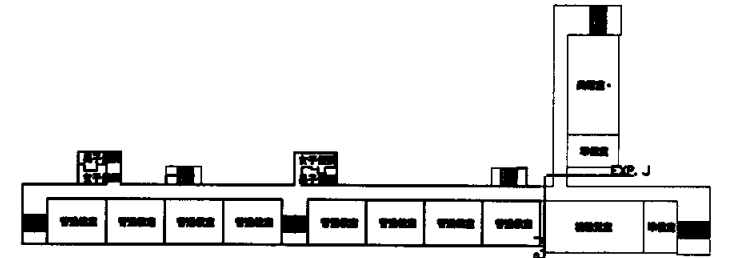

3階平面図 1:1200
B棟

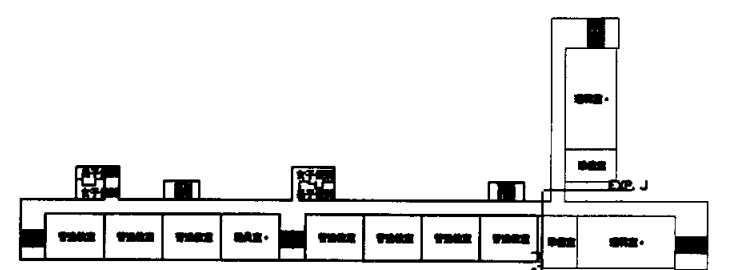

2階平面図 1:1200
B棟

久里浜中学校

業務名	市立追浜中学校ほか23校建築基準法第12条第2項及び第4項定期点検業務委託				級建築士登録第	号	課長	主査等	担当者	横須賀市 教育委員会 学校管理課
図面名称	案内図・配置図	図番	縮尺	1:1200	作図	平成	年	月	日	

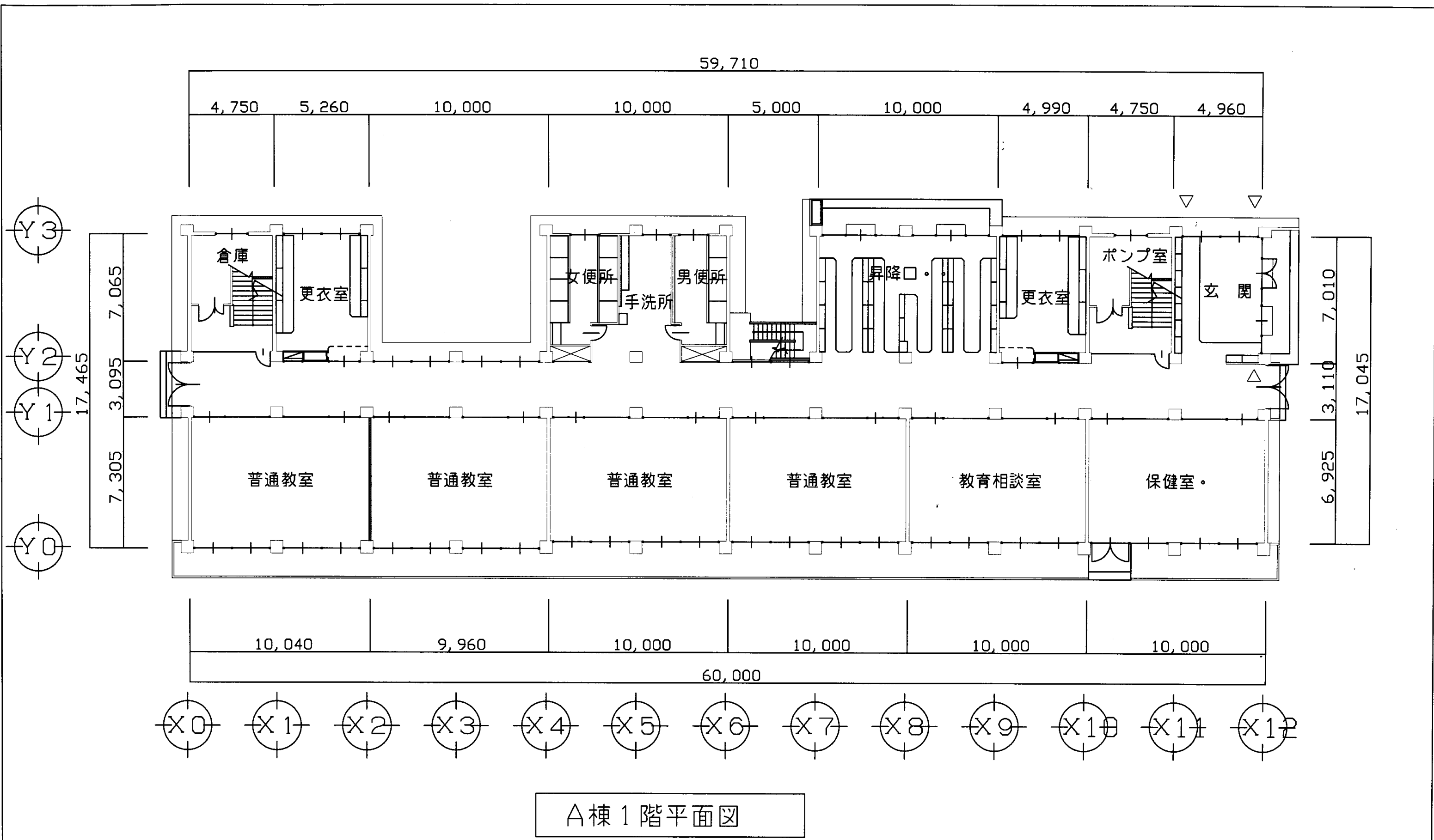

久里浜中学校

業務名	市立追浜中学校ほか23校建築基準法第12条第2項及び第4項定期点検業務委託	級建築士登録第	号	課長	主査等	担当者	<p>横須賀市 教育委員会 学校管理課</p>
図面名称	A棟1階平面図	図番	縮尺	1:200	作図	平成 年 月 日	

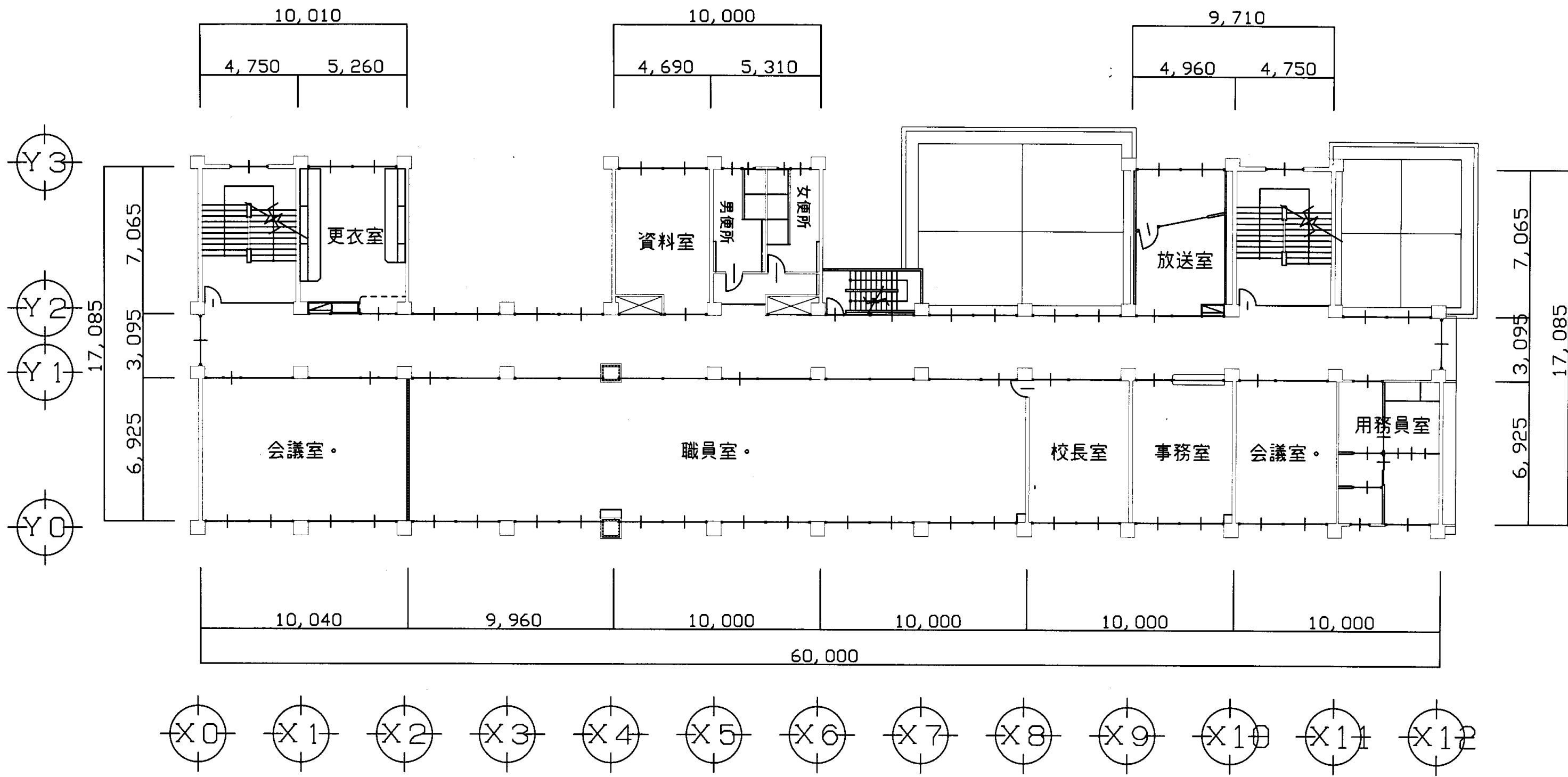

A棟2階平面図

久里浜中学校

業務名	市立追浜中学校ほか23校建築基準法第12条第2項及び第4項定期点検業務委託				級建築士登録第	号	課長	主査等	担当者	横須賀市 教育委員会 学校管理課
図面名称	A棟2階平面図	図番	縮尺	1:200	作図	平成 年 月 日				

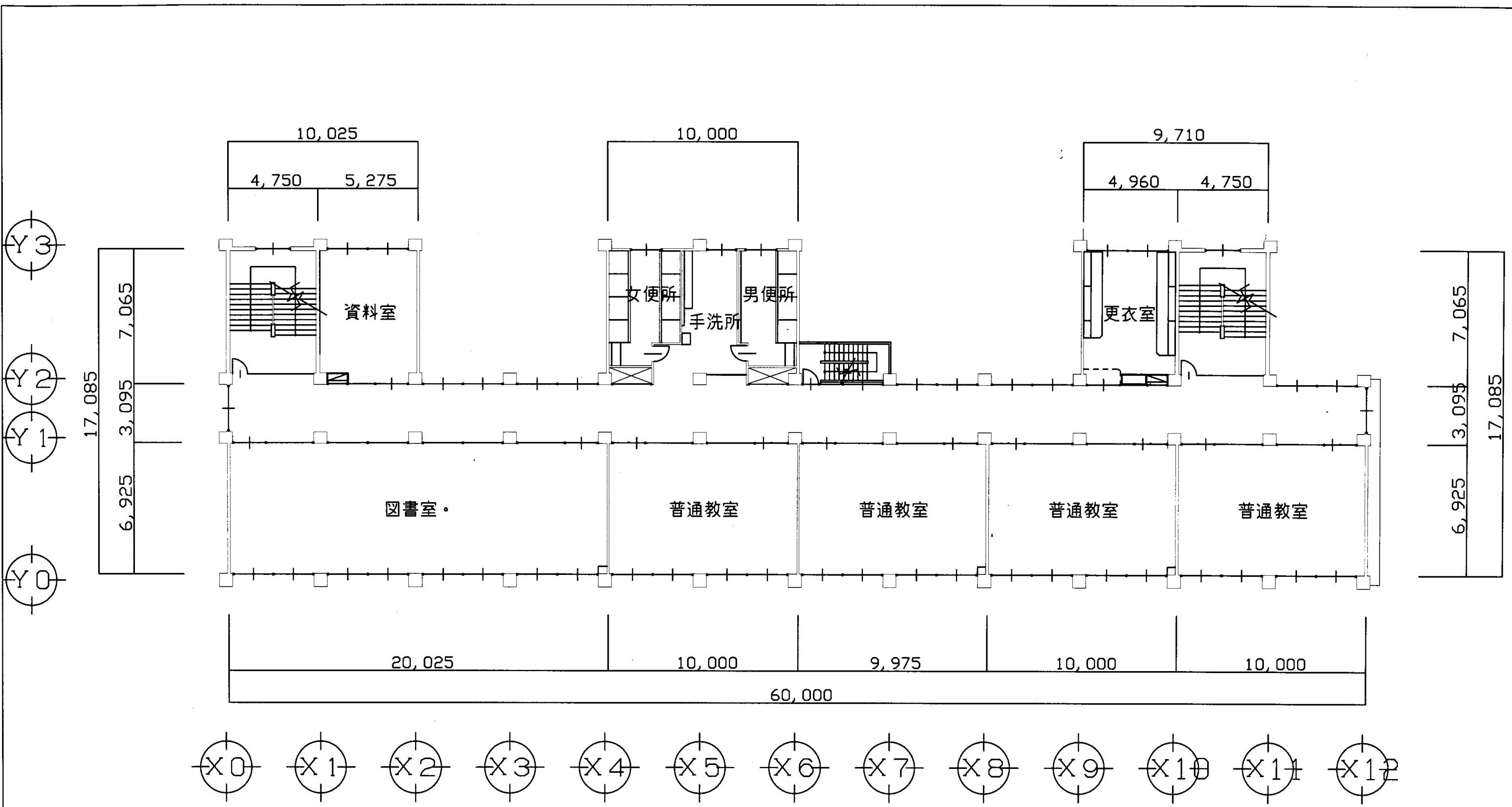

A棟3階平面図

久里浜中学校

業務名	市立追浜中学校ほか23校建築基準法第12条第2項及び第4項定期点検業務委託			級建築士登録第	号	課長	主査等	担当者	横須賀市 教育委員会 学校管理課
図面名称	A棟3階平面図	図番	縮尺	1:200	作図	平成	年	月	

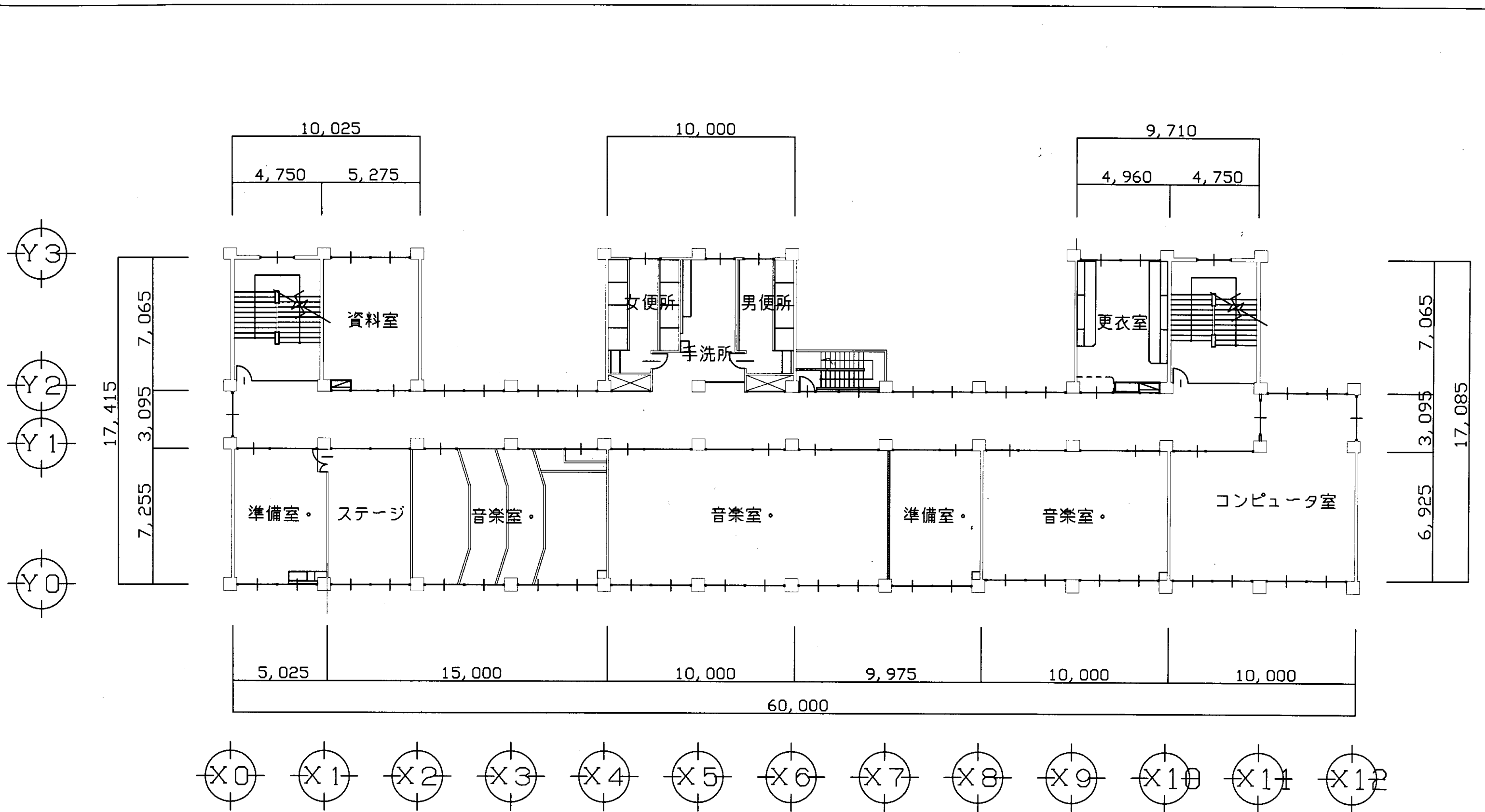

A棟4階平面図

久里浜中学校

業務名	市立追浜中学校ほか23校建築基準法第12条第2項及び第4項定期点検業務委託				級建築士登録第	号	課長	主査等	担当者	横須賀市 教育委員会 学校管理課
図面名称	A棟4階平面図	図番	縮尺	1:200	作図	平成	年	月	日	

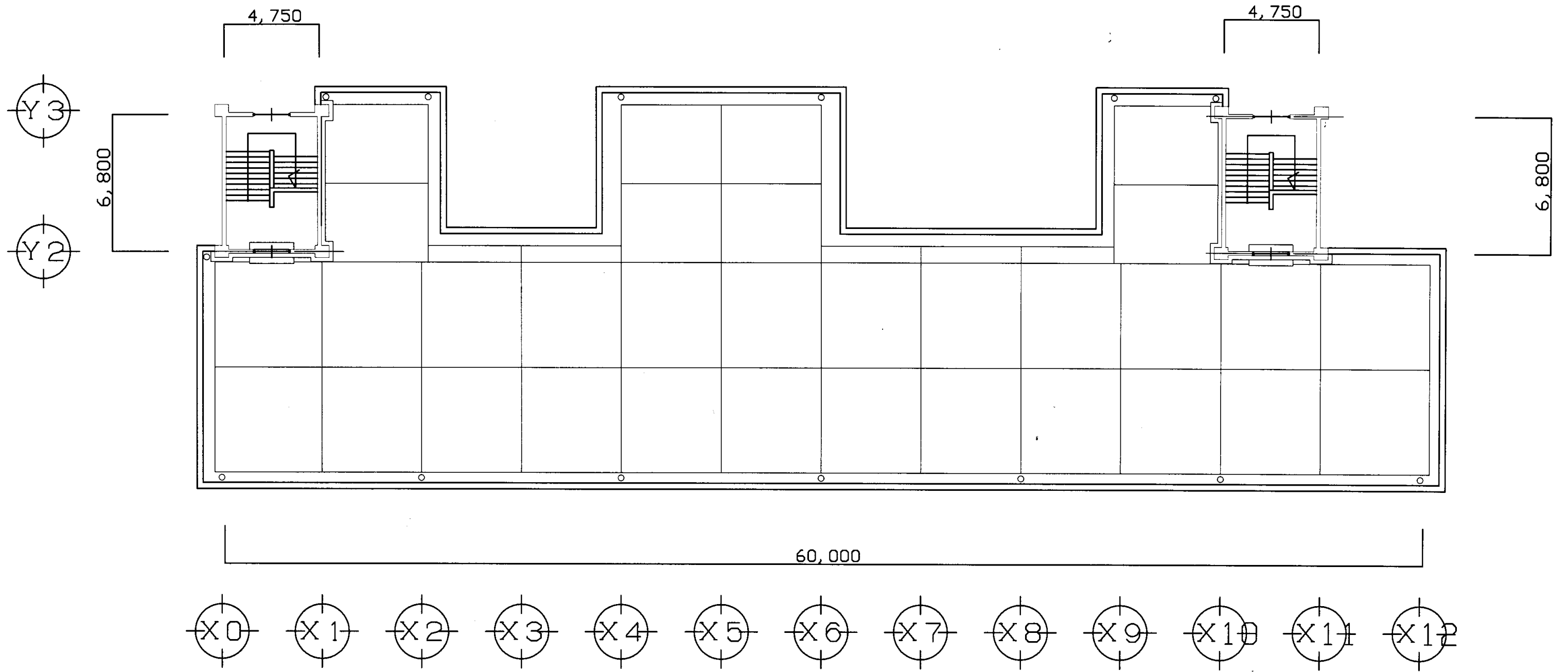

A棟PH階平面図

久里浜中学校

業務名	市立追浜中学校ほか23校建築基準法第12条第2項及び第4項定期点検業務委託				級建築士登録第	号	課長	主査等	担当者	横須賀市 教育委員会 学校管理課
図面名称	A棟PH階平面図	図番	縮尺	1:200	作図	平成 年 月 日				

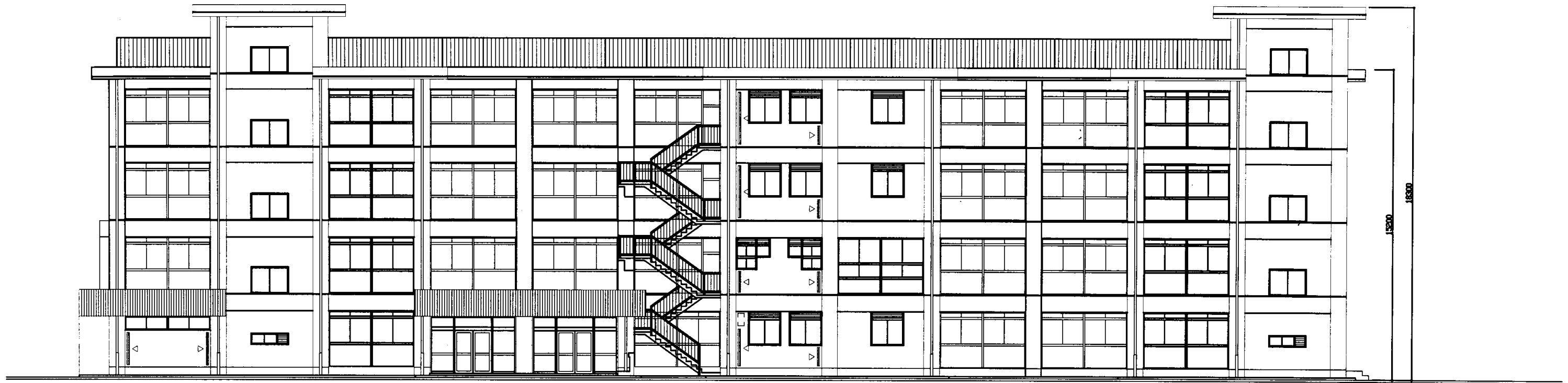

A棟北立面図

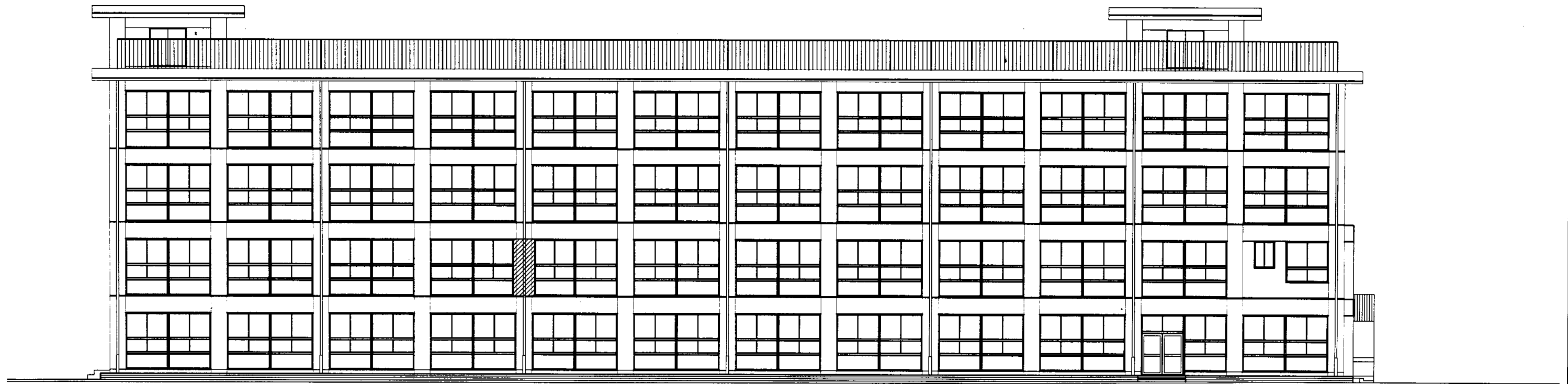

A棟南立面図

久里浜中学校

業務名	市立追浜中学校ほか23校建築基準法第12条第2項及び第4項定期点検業務委託				級建築士登録第	号	課長	主査等	担当者	横須賀市 教育委員会 学校管理課
図面名称	A棟南北立面図	図番	縮尺	1:200	作図	平成 年 月 日				

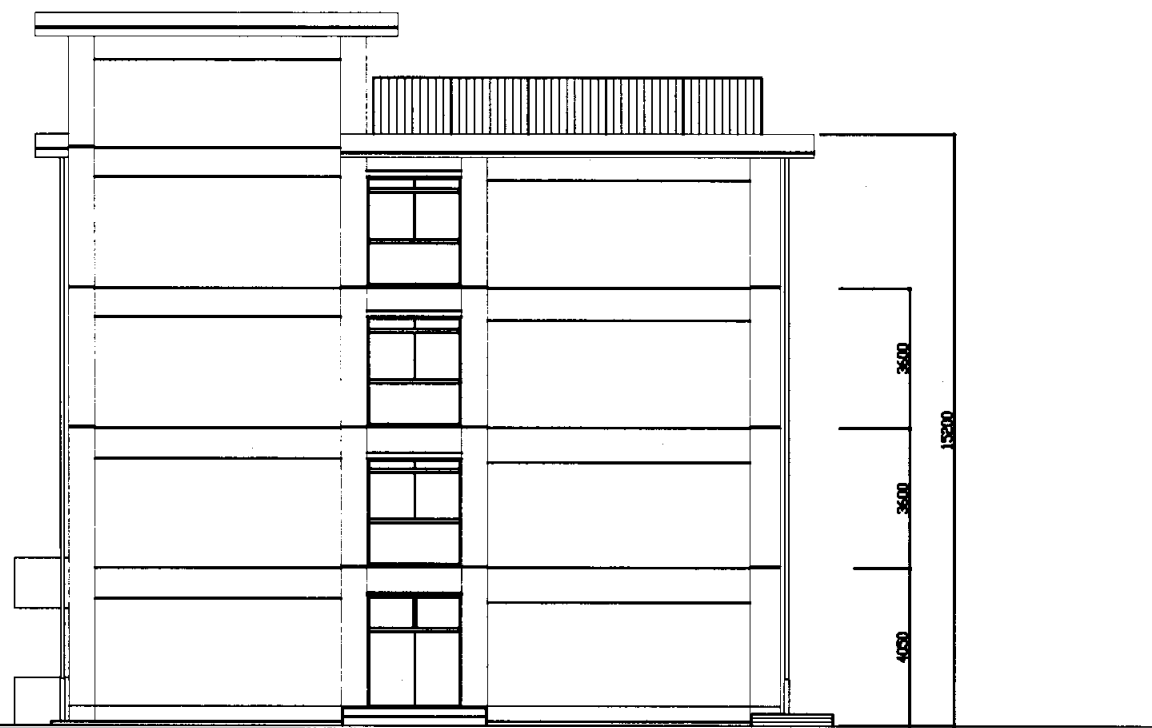

A棟東立面図



A棟西立面図

久里浜中学校

業務名	市立追浜中学校ほか23校建築基準法第12条第2項及び第4項定期点検業務委託				級建築士登録第	号	課長	主査等	担当者	横須賀市 教育委員会 学校管理課
図面名称	A棟東西立面図	図番	縮尺	1:200	作図	平成 年 月 日				

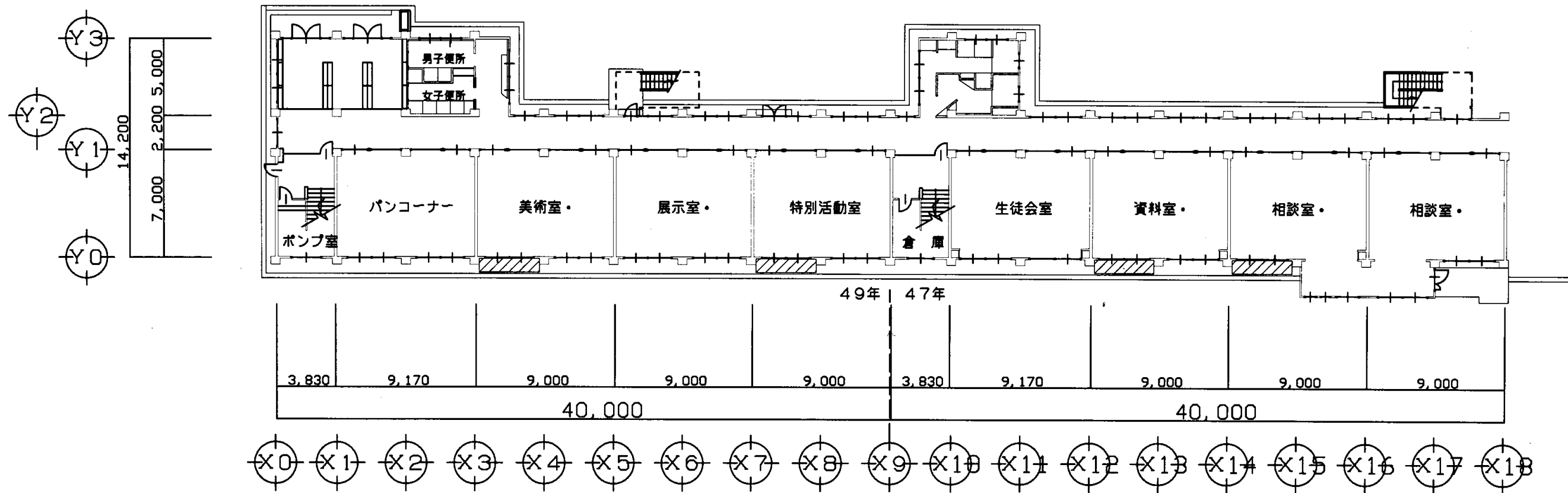

B棟1階平面図

久里浜中学校

業務名	市立追浜中学校ほか23校建築基準法第12条第2項及び第4項定期点検業務委託				級建築士登録第	号	課長	主査等	担当者	横須賀市 教育委員会 学校管理課
図面名称	B棟1階平面図	図番	縮尺	1:300	作図	平成 年 月 日				

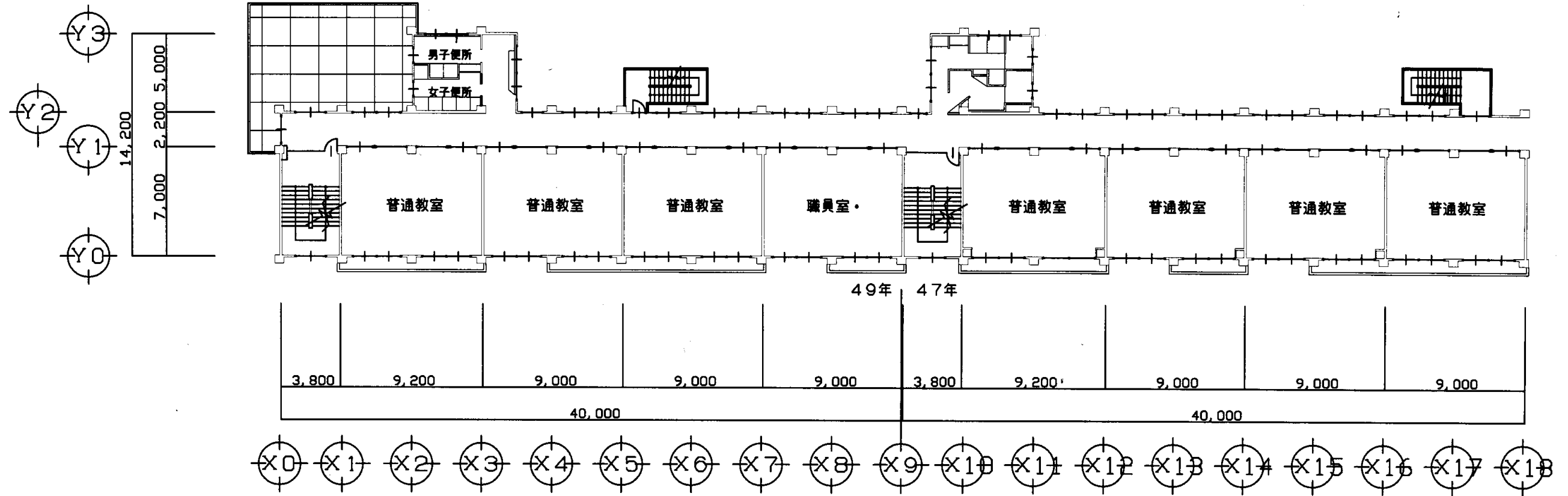

B棟2階平面図

久里浜中学校

業務名	市立追浜中学校ほか23校建築基準法第12条第2項及び第4項定期点検業務委託				級建築士登録第	号	課長	主査等	担当者	横須賀市 教育委員会 学校管理課
図面名称	B棟2階平面図	図番	縮尺	1:300	作図	平成 年 月 日				

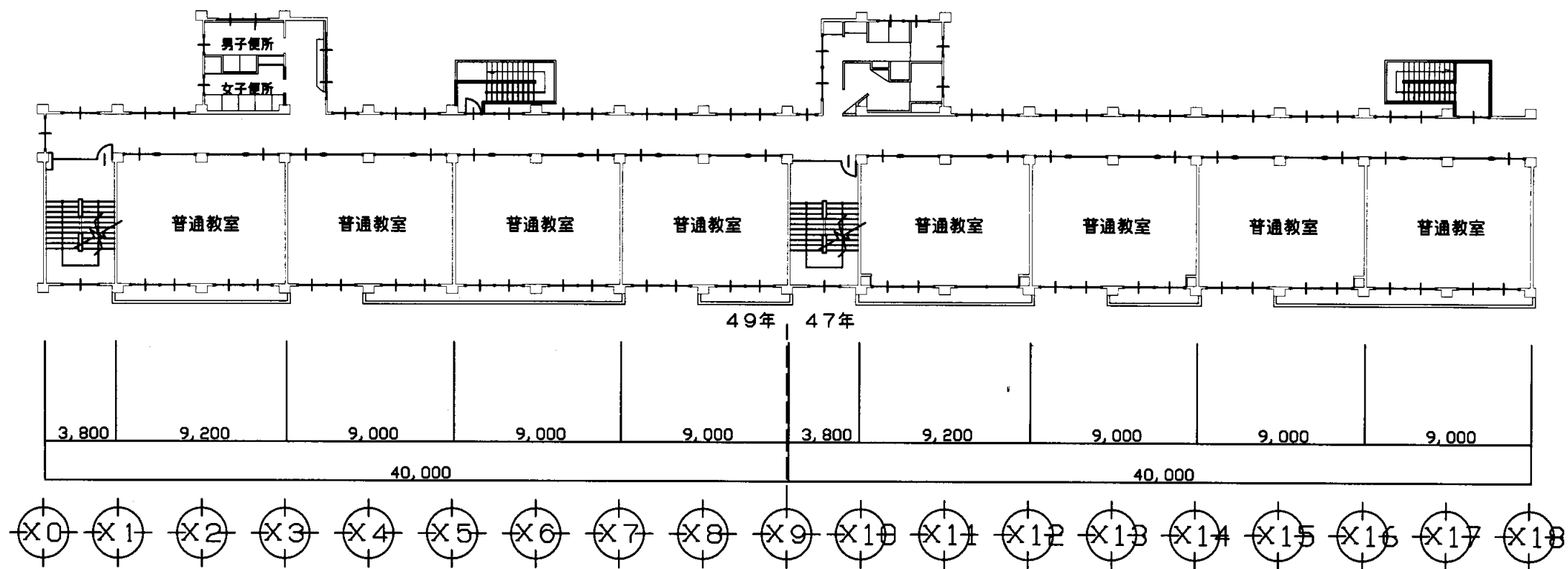
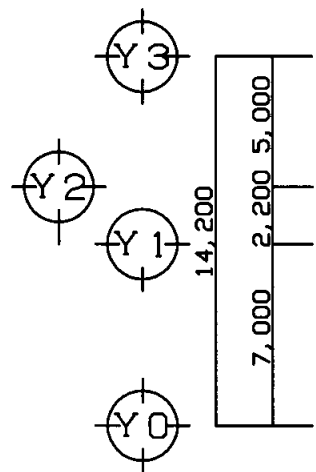

B棟3階平面図

久里浜中学校

業務名	市立追浜中学校ほか23校建築基準法第12条第2項及び第4項定期点検業務委託				級建築士登録第	号	課長	主査等	担当者	横須賀市 教育委員会 学校管理課
図面名称	B棟3階平面図	図番	縮尺	1:300	作図	平成 年 月 日				

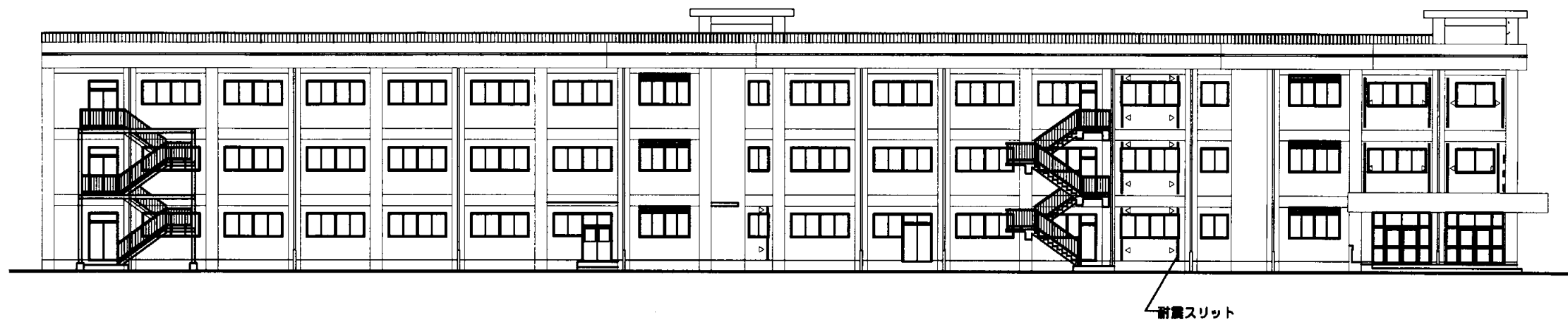

B棟北立面図



B棟西立面図

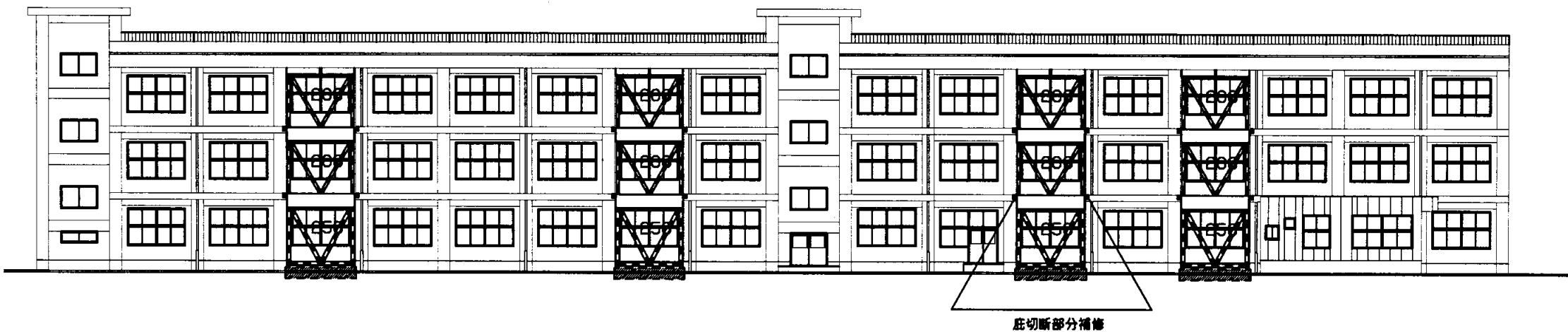

B棟南立面図

久里浜中学校

業務名	市立追浜中学校ほか23校建築基準法第12条第2項及び第4項定期点検業務委託			級建築士登録第	号	課長	主査等	担当者	横須賀市 教育委員会 学校管理課
図面名称	B棟立面図	図番	縮尺	1:300	作図	平成	年	月	

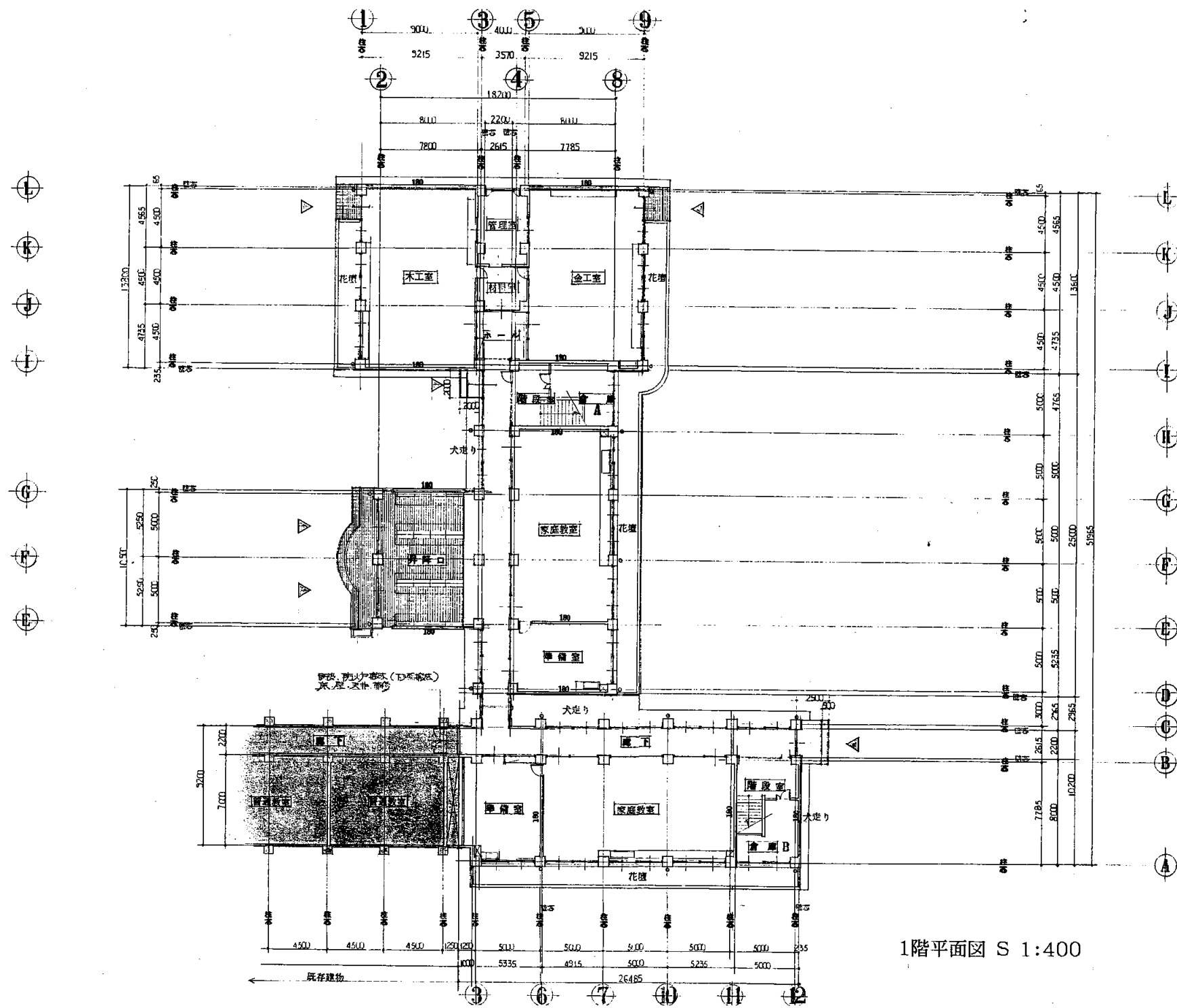

1階平面図 S 1:400

久里浜中学校

業務名	市立追浜中学校ほか23校建築基準法第12条第2項及び第4項定期点検業務委託			級建築士登録第	号	課長	主査等	担当者	横須賀市 教育委員会 学校管理課
図面名称	C棟平面図	図番	縮尺	S 1:400	作図	平成	年	月	

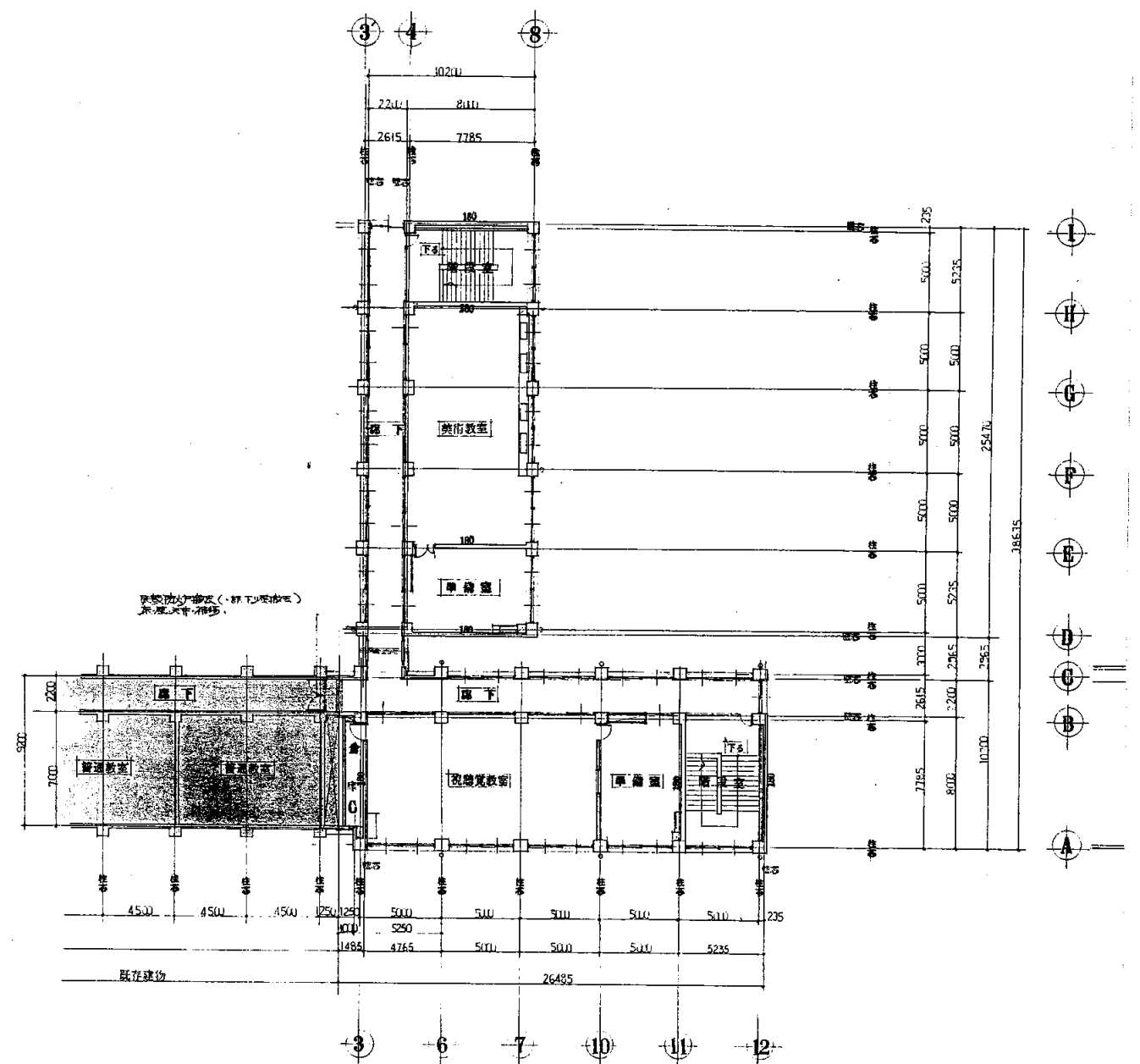
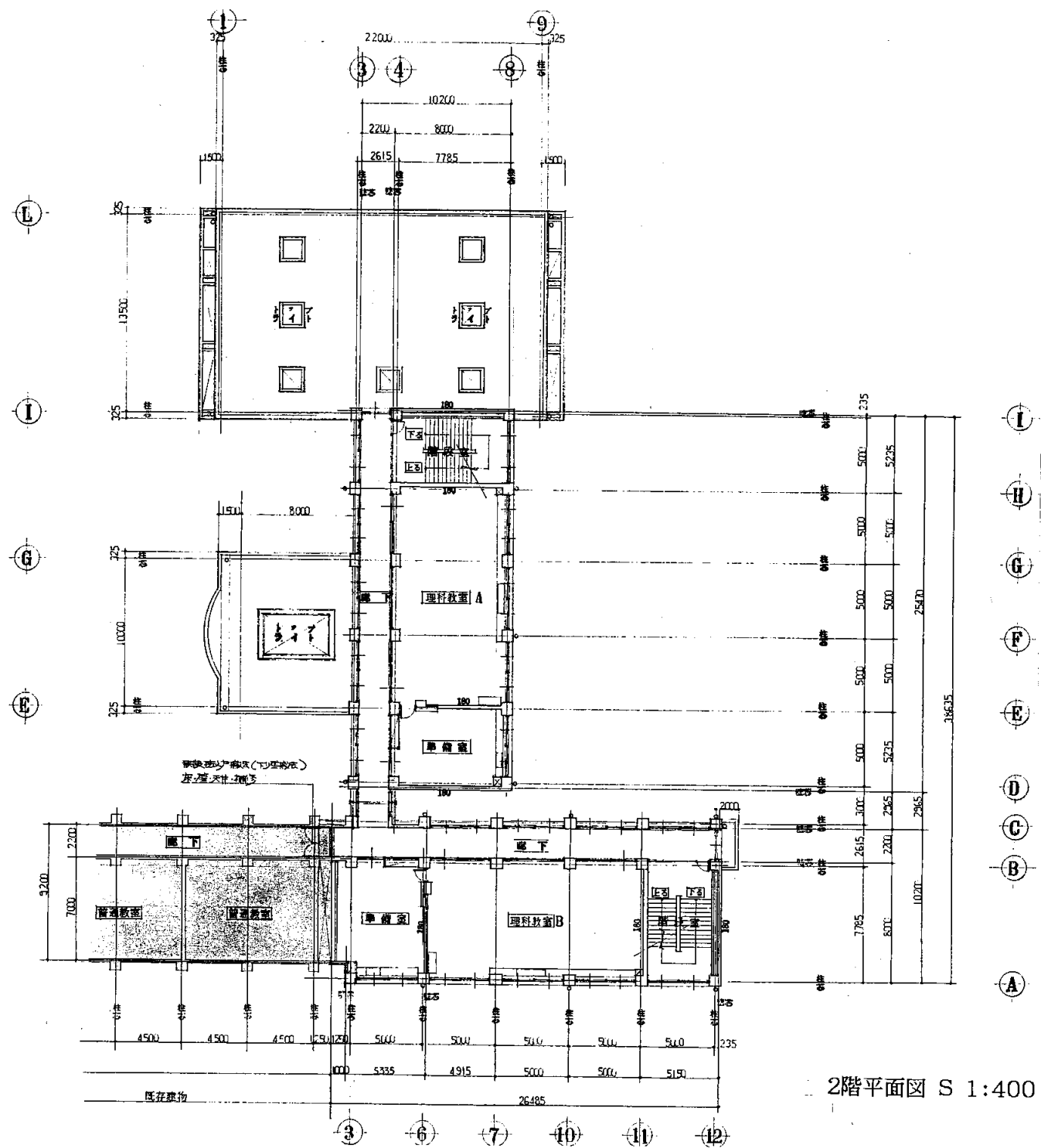

久里浜中学校

業務名	市立追浜中学校ほか23校建築基準法第12条第2項及び第4項定期点検業務委託			級建築士登録第	号	課長	主査等	担当者	横須賀市 教育委員会 学校管理課
図面名称	C棟平面図	図番	縮尺	S 1:400	作図	平成	年	月	

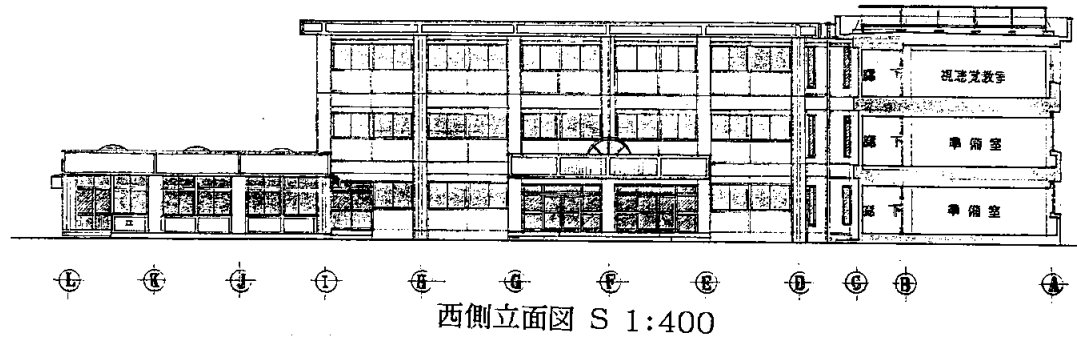

西側立面図 S 1:400

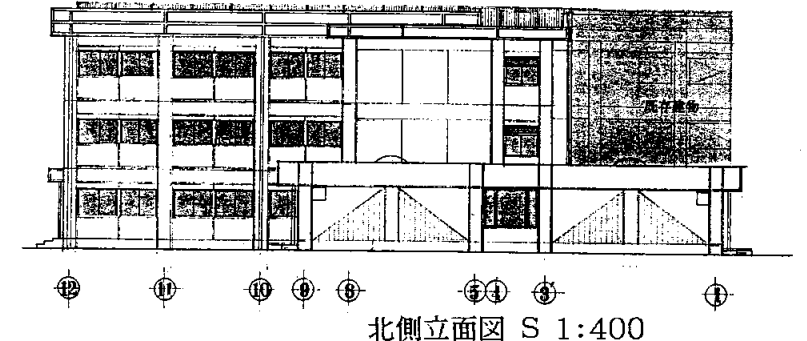

北側立面図 S 1:400

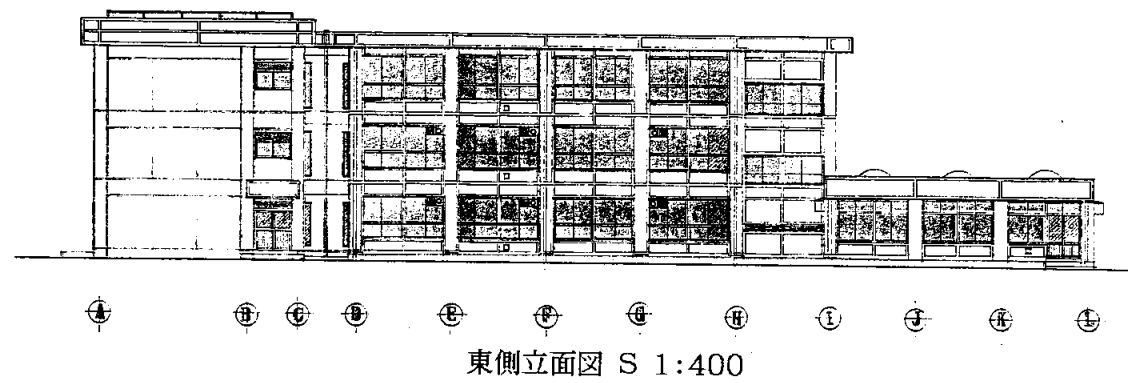

東側立面図 S 1:400

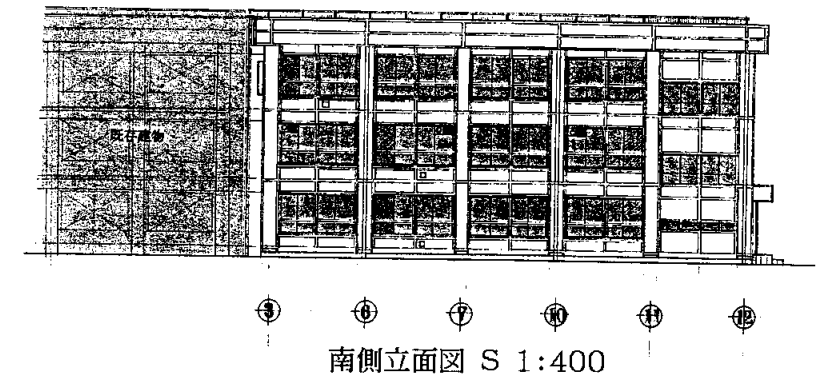

南側立面図 S 1:400

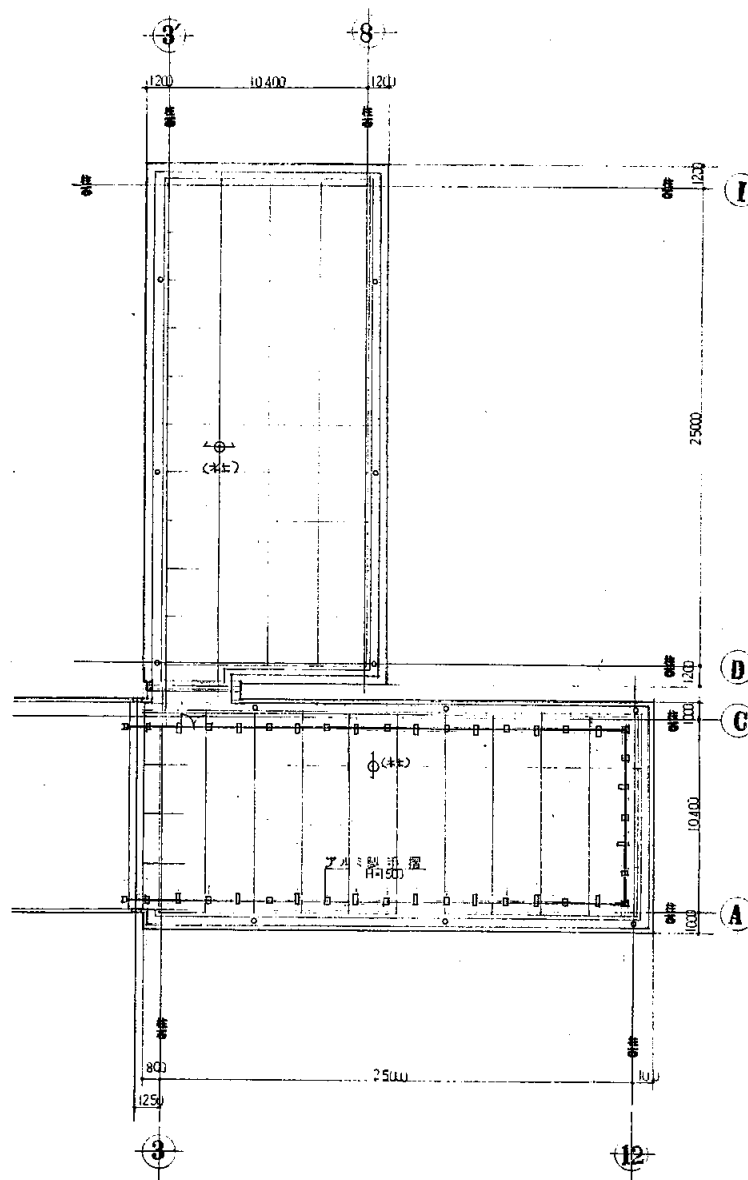

R階平面図 S 1:400

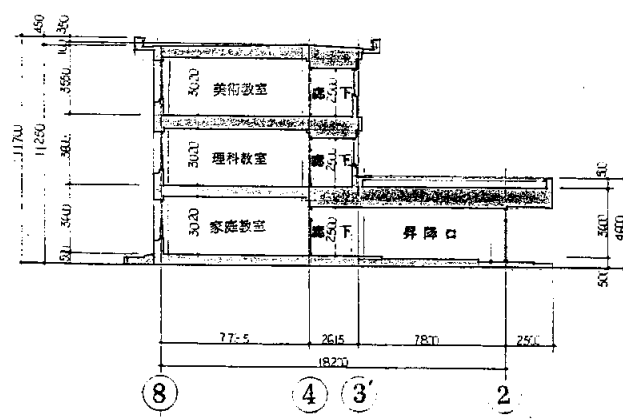

断面図 S 1:400

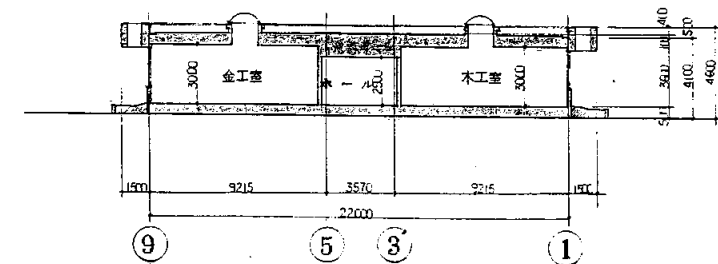

久里浜中学校

業務名	市立追浜中学校ほか23校建築基準法第12条第2項及び第4項定期点検業務委託			級建築士登録第	号	課長	主査等	担当者	横須賀市 教育委員会 学校管理課
図面名称	C棟平面・立面・断面図	図番	縮尺	S 1:400	作図	平成	年	月	

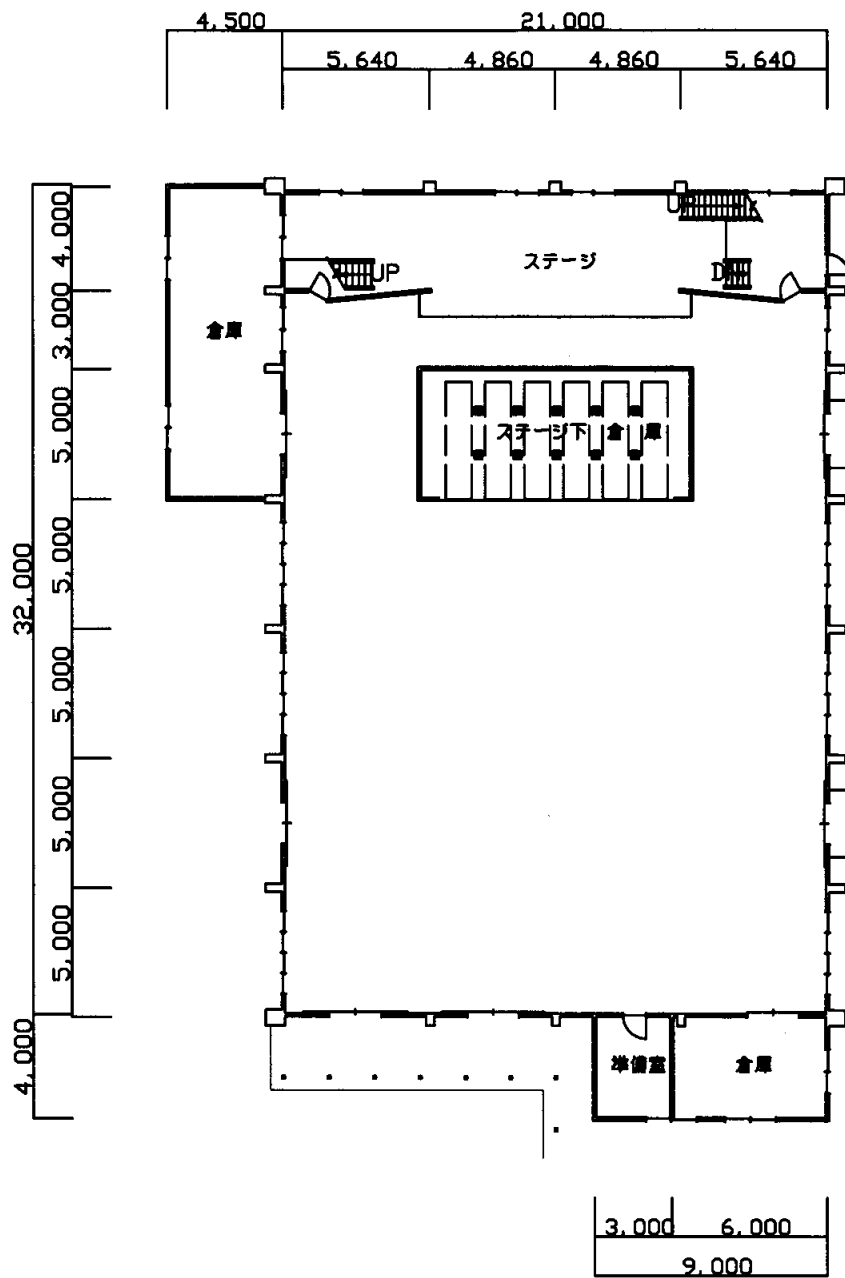

1階平面図

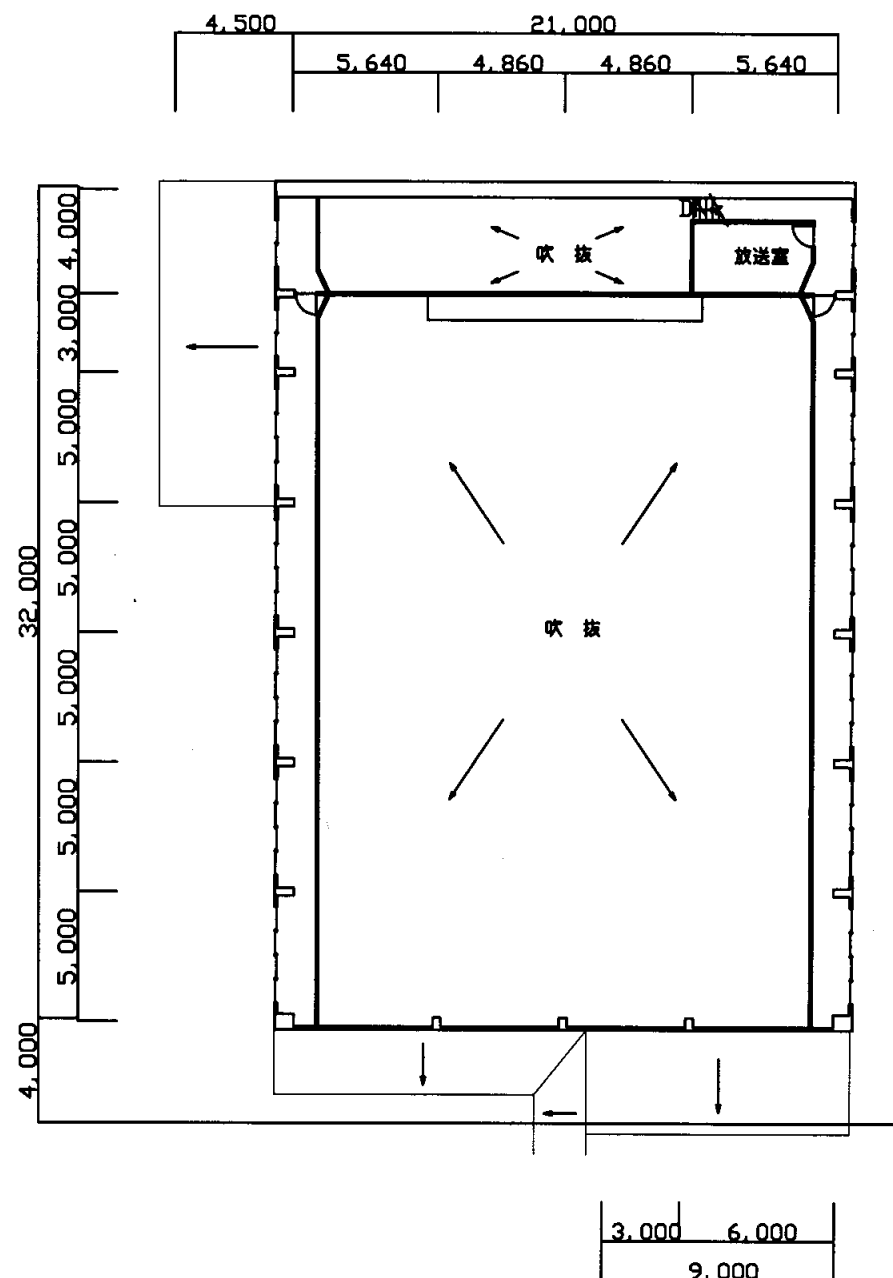

2階平面図

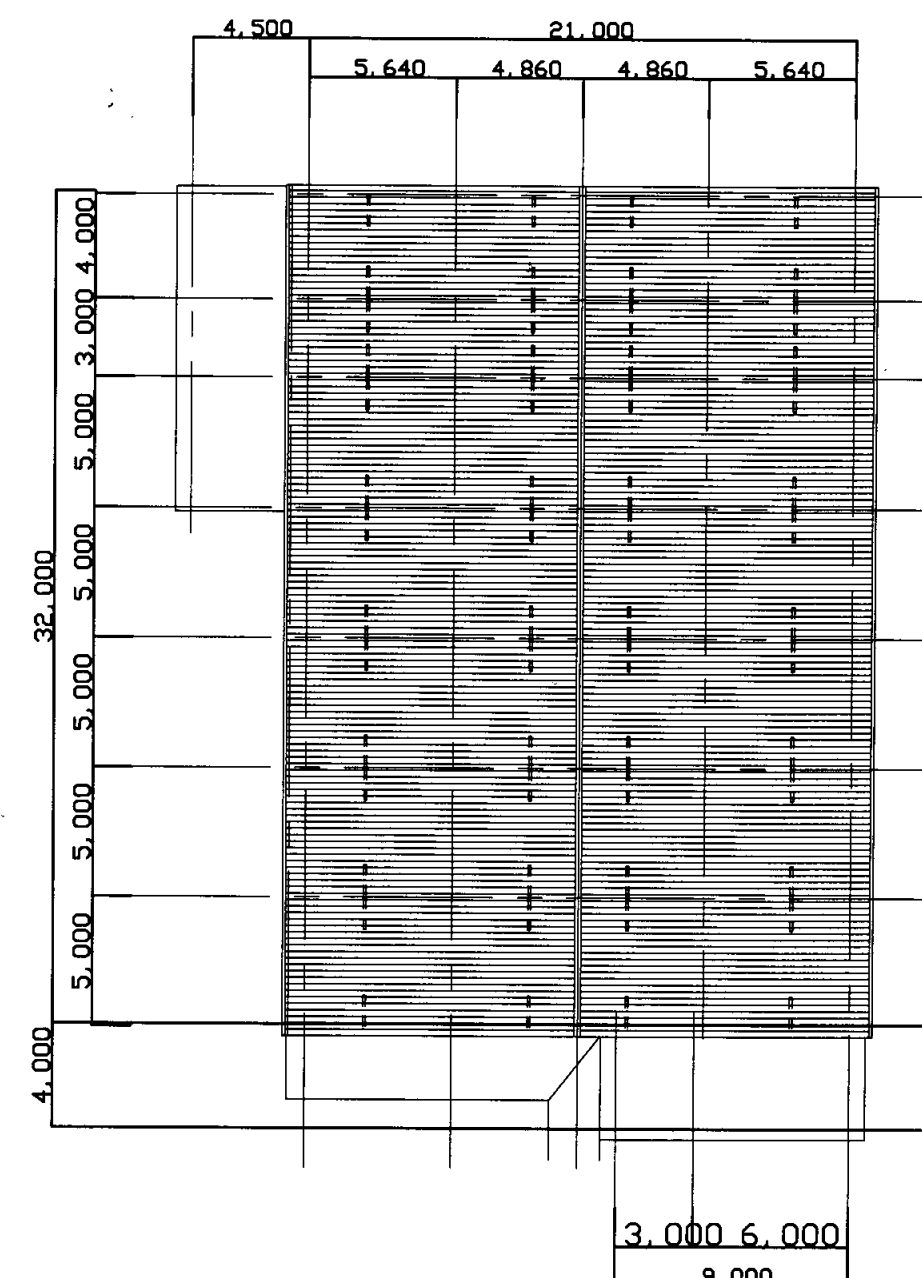

屋根伏図

久里浜中学校

業務名	市立追浜中学校ほか23校建築基準法第12条第2項及び第4項定期点検業務委託				級建築士登録第	号	課長	主査等	担当者	横須賀市 教育委員会 学校管理課
図面名称	体育館平面図	図番	縮尺	1:300	作図	平成 年 月 日				

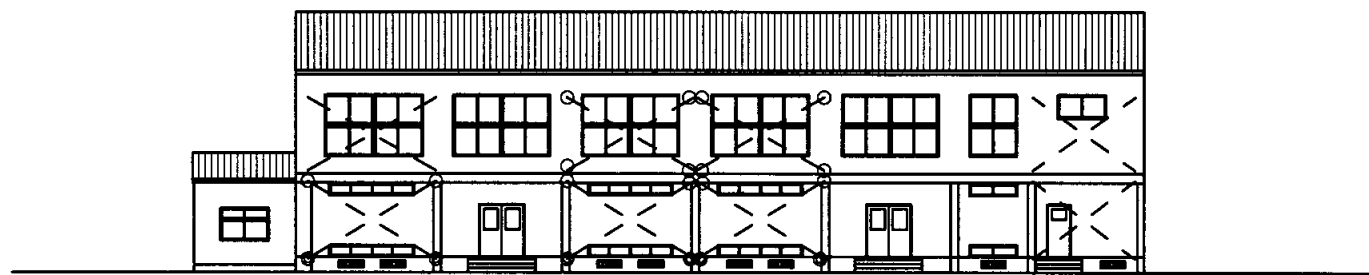

北側立面図

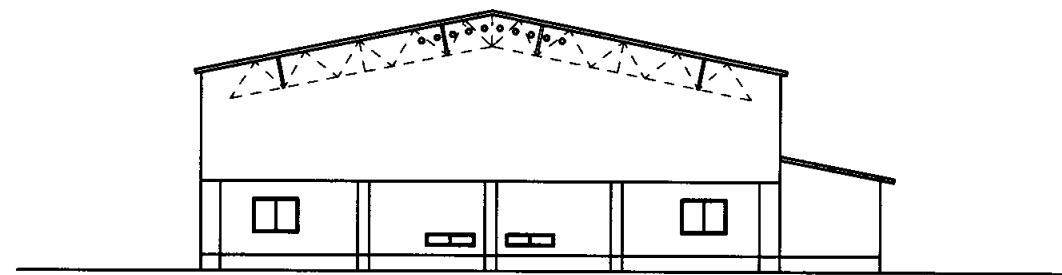

西側立面図

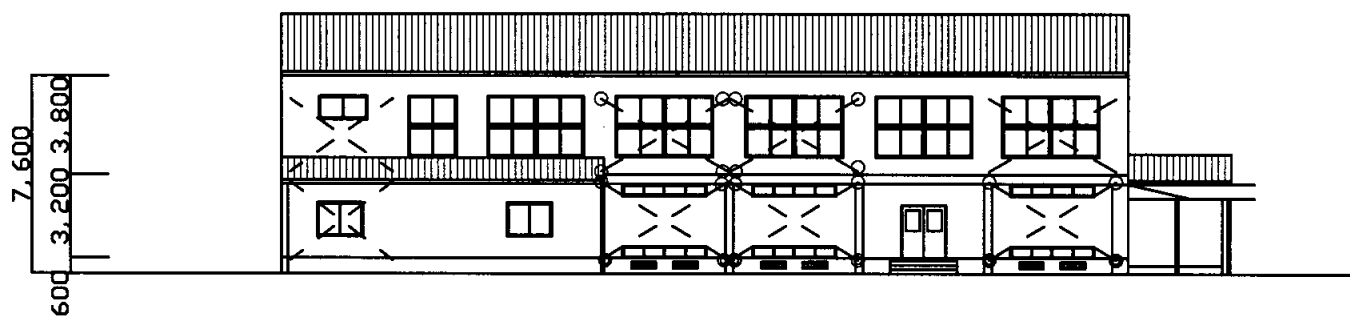

南側立面図

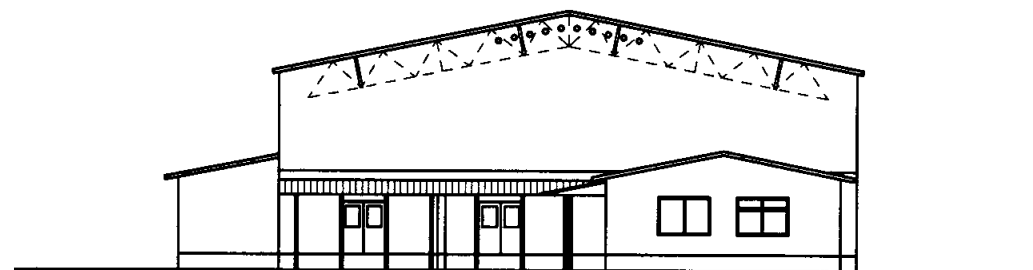

東側立面図

久里浜中学校

業務名	市立追浜中学校ほか23校建築基準法第12条第2項及び第4項定期点検業務委託			級建築士登録第	号	課長	主査等	担当者	横須賀市 教育委員会 学校管理課
図面名称	体育館立面図	図番	縮尺	1:300	作図	平成	年	月	

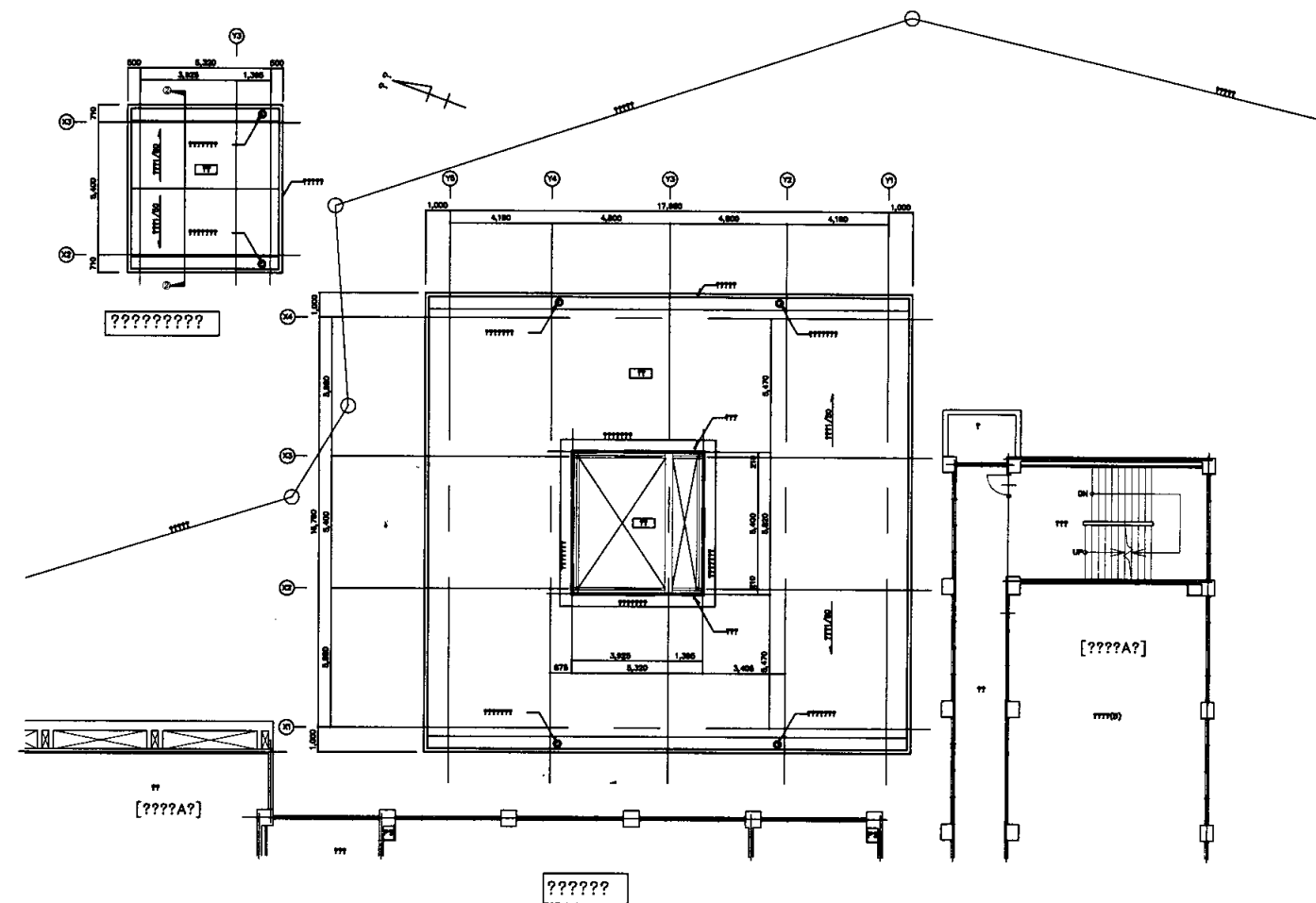
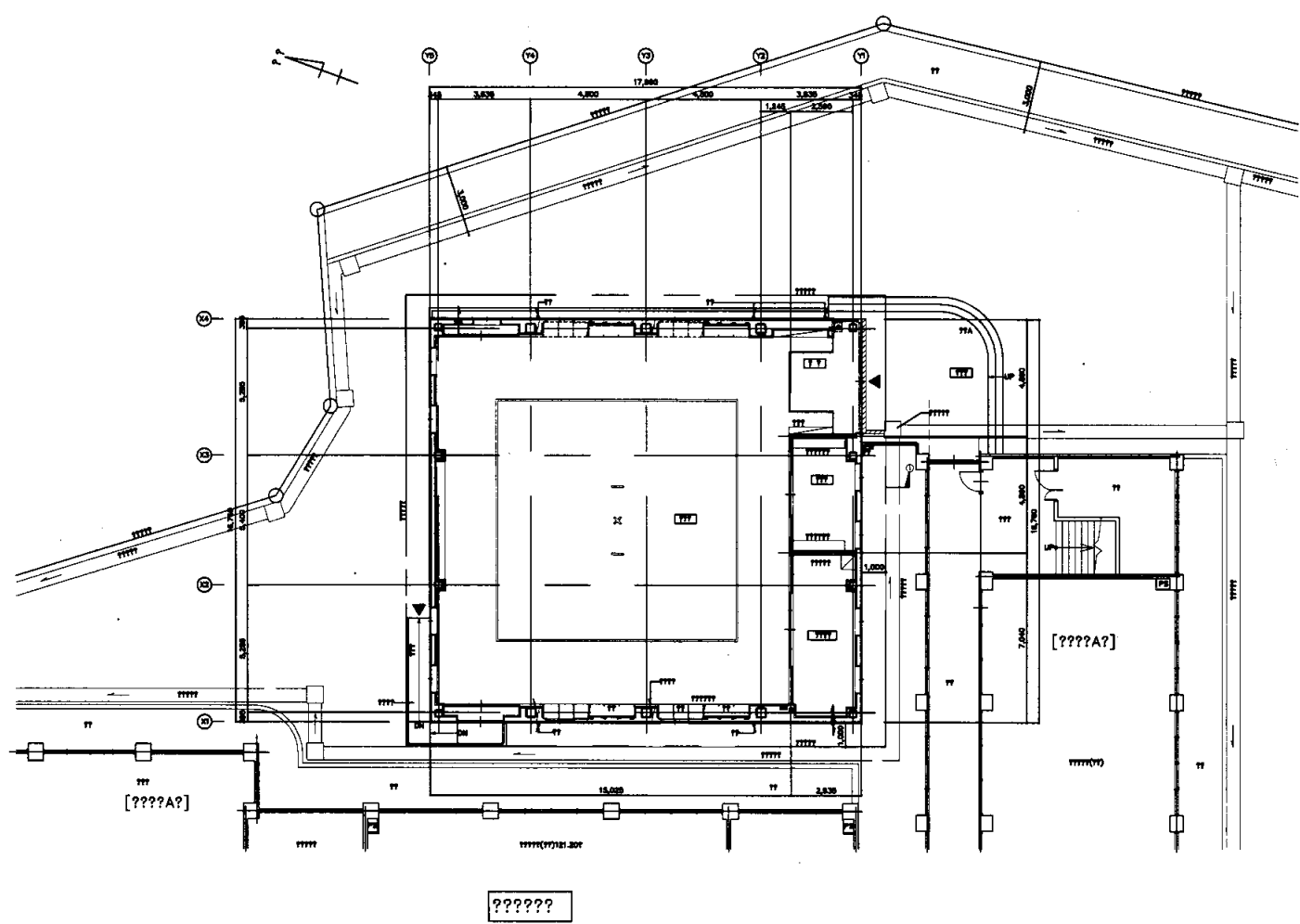

久里浜中学校

業務名	市立追浜中学校ほか23校建築基準法第12条第2項及び第4項定期点検業務委託			級建築士登録第	号	課長	主査等	担当者	横須賀市 教育委員会 学校管理課
図面名称	武道場平面図	図番	縮尺	1:300	作図	平成	年	月	

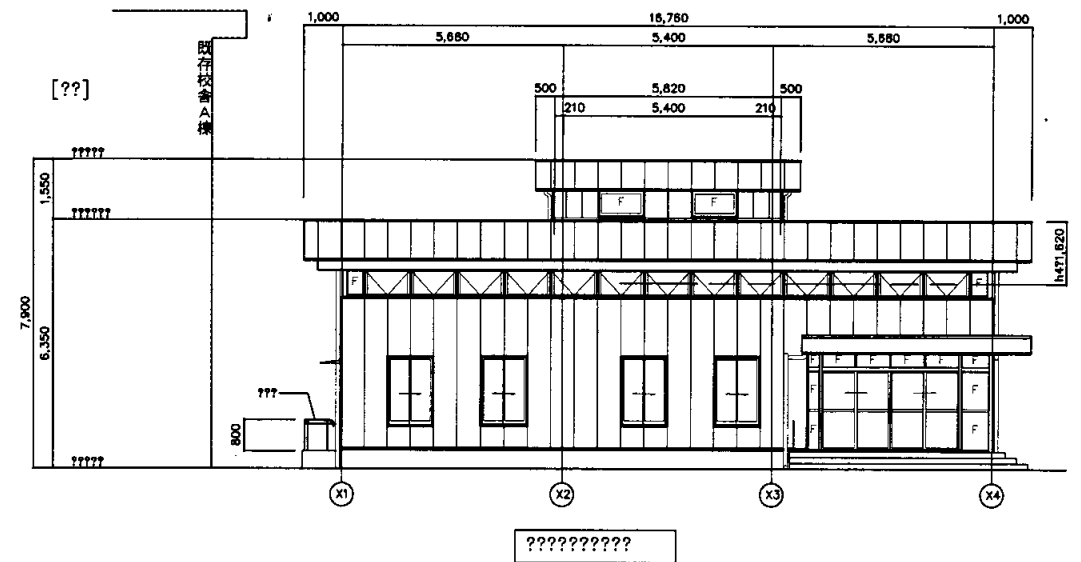
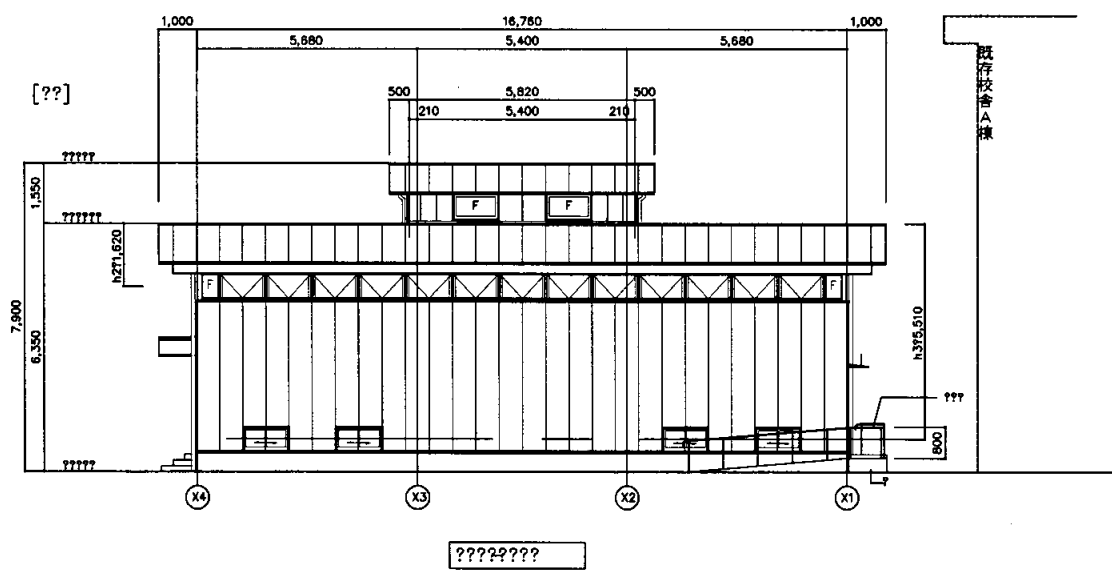
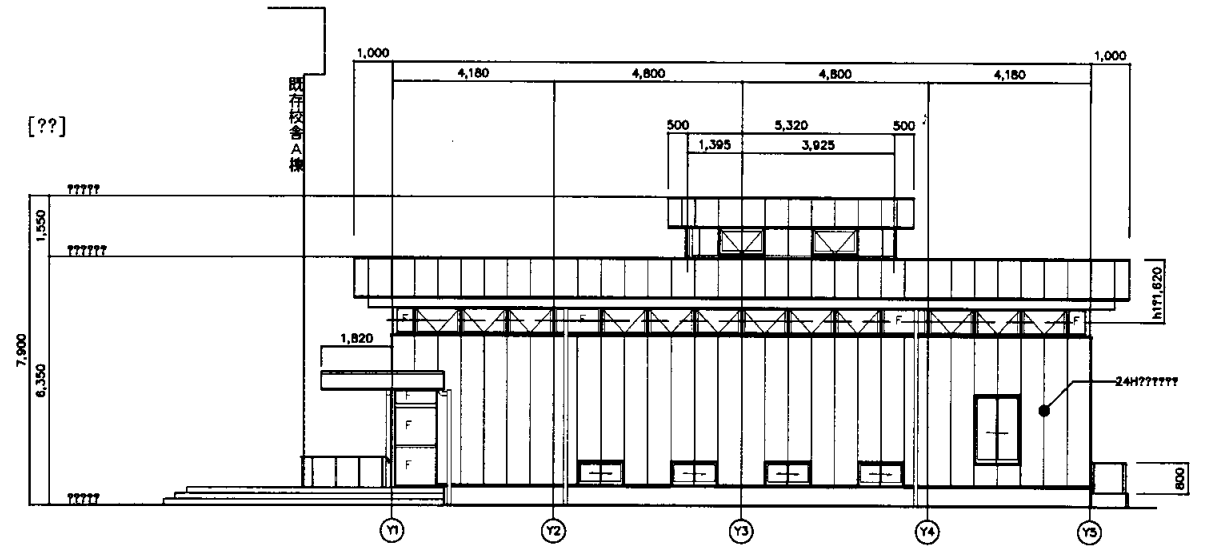
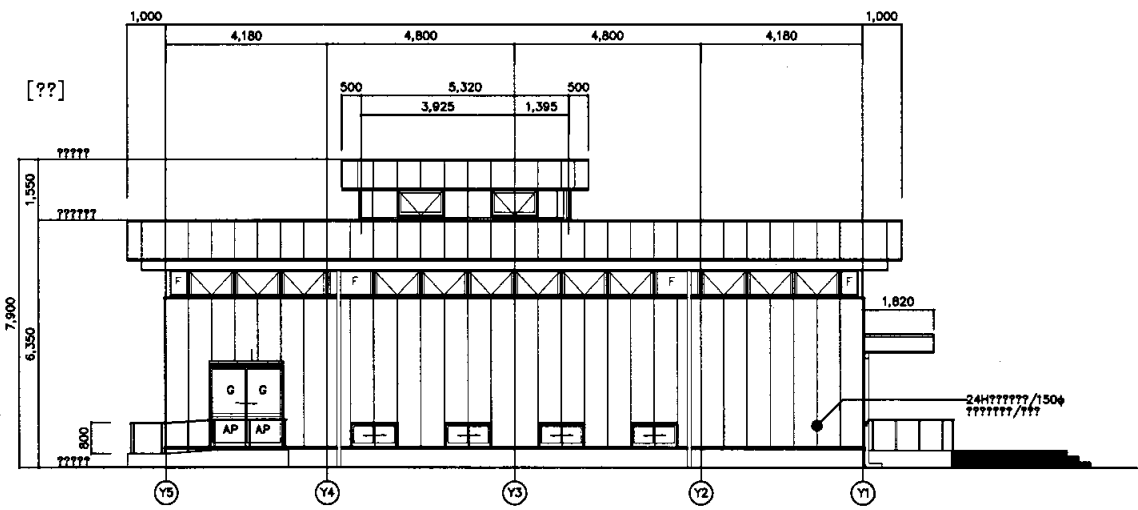

久里浜中学校

業務名	市立追浜中学校ほか23校建築基準法第12条第2項及び第4項定期点検業務委託			級建築士登録第	号	課長	主査等	担当者	横須賀市 教育委員会 学校管理課
図面名称	武道場立面図	図番	縮尺	1:200	作図	平成	年	月	

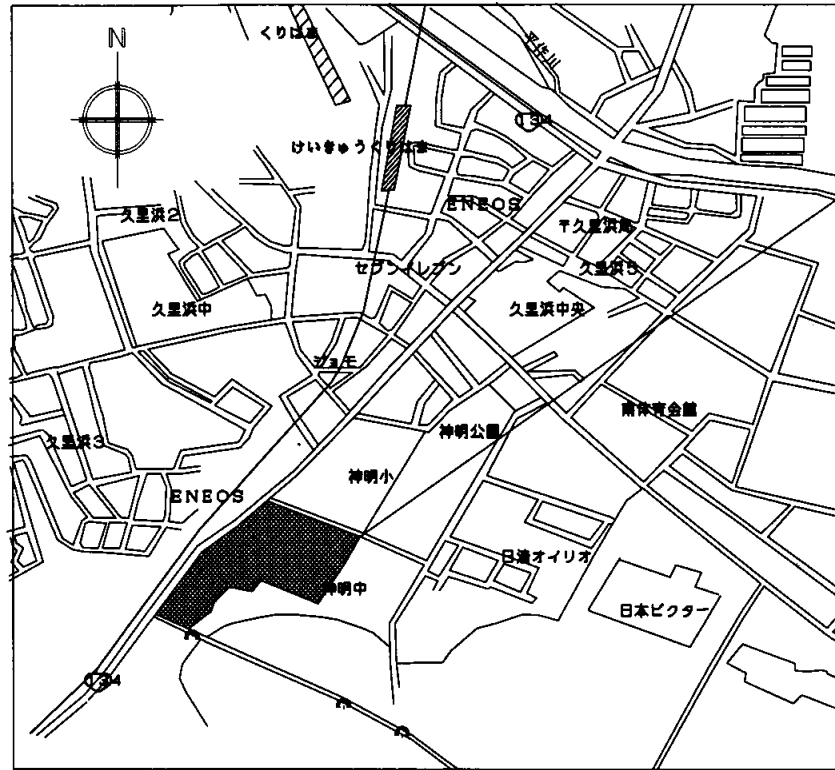

案内図

市立神明中学校
横須賀市神明町903番

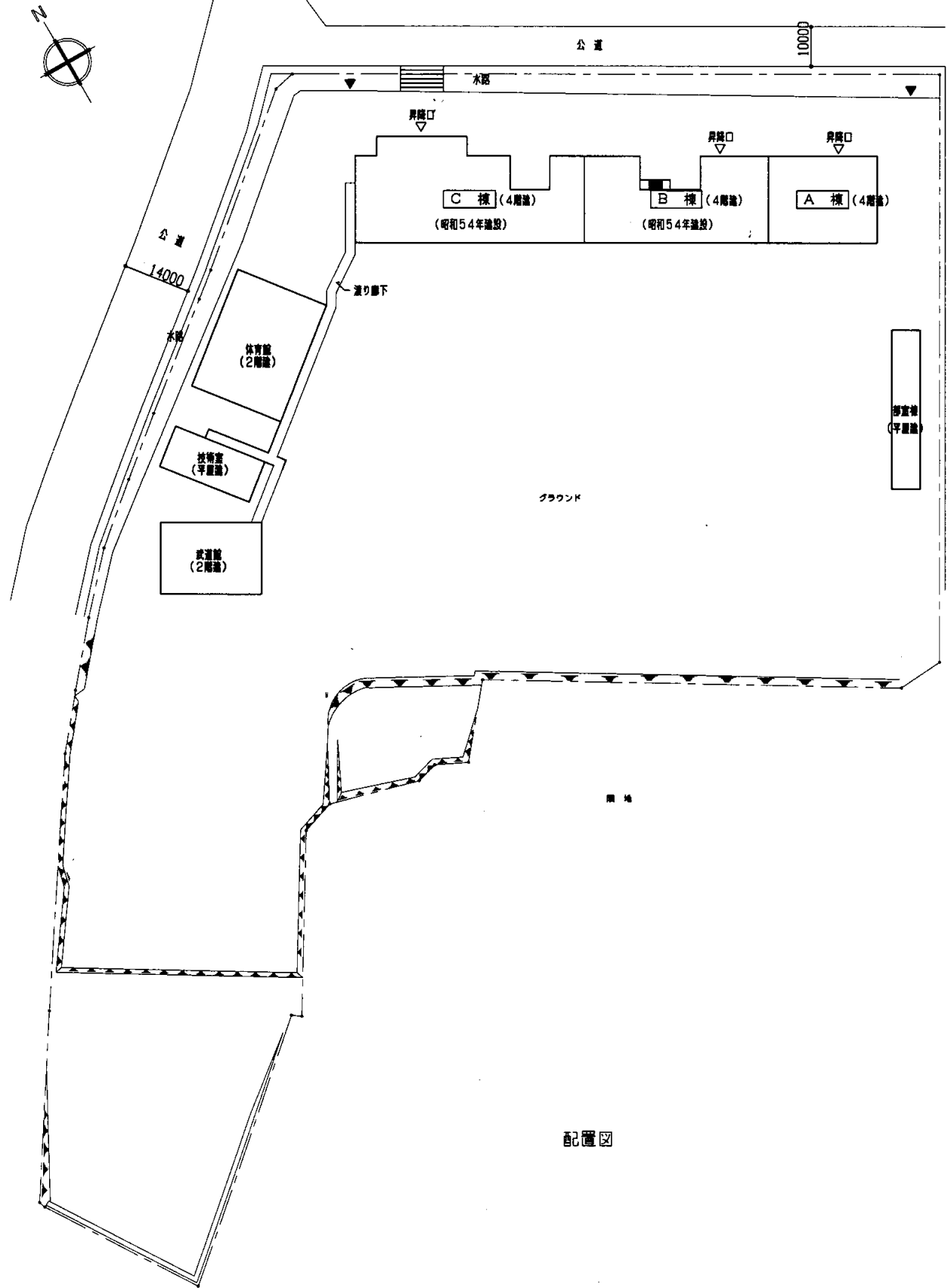

配置図

神明中

業務名	市立追浜中学校ほか23校建築基準法第12条第2項及び第4項定期点検業務委託				級建築士登録第	号	課長	主査等	担当者	横須賀市 教育委員会 学校管理課
図面名称	案内図・配置図	図番	縮尺	作図	平成	年	月	日		

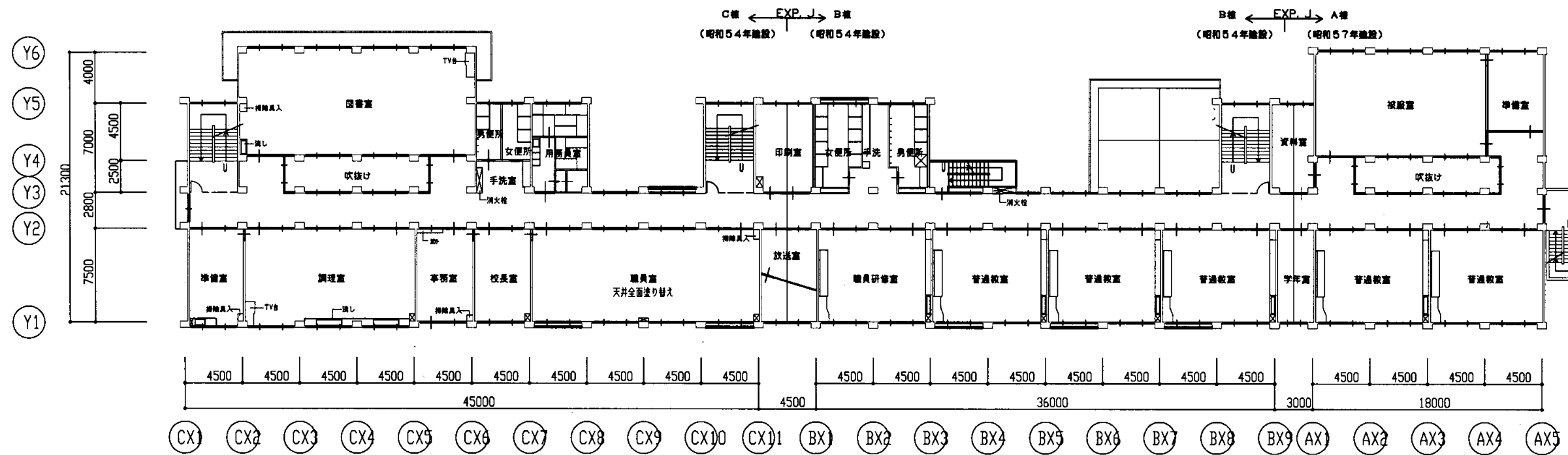

2階平面図 S1:400

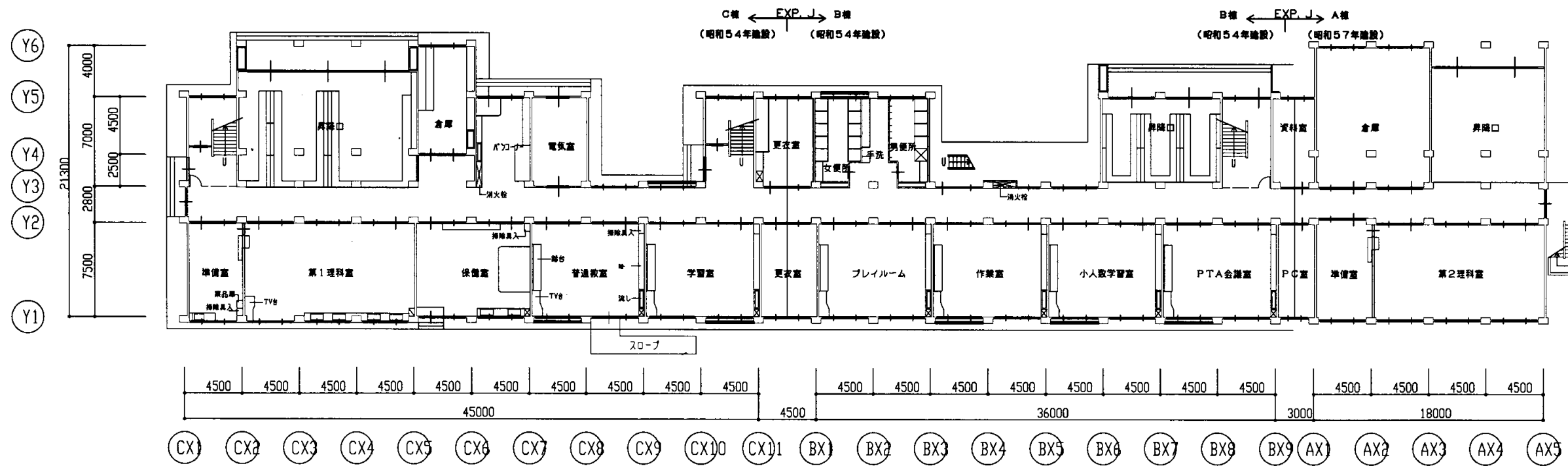

1階平面図 S1:400

神明中

業務名	市立追浜中学校ほか23校建築基準法第12条第2項及び第4項定期点検業務委託			級建築士登録第	号	課長	主査等	担当者	横須賀市 教育委員会 学校管理課
図面名称	1・2階平面図	図番	縮尺	S 1:400	作図	平成	年	月	

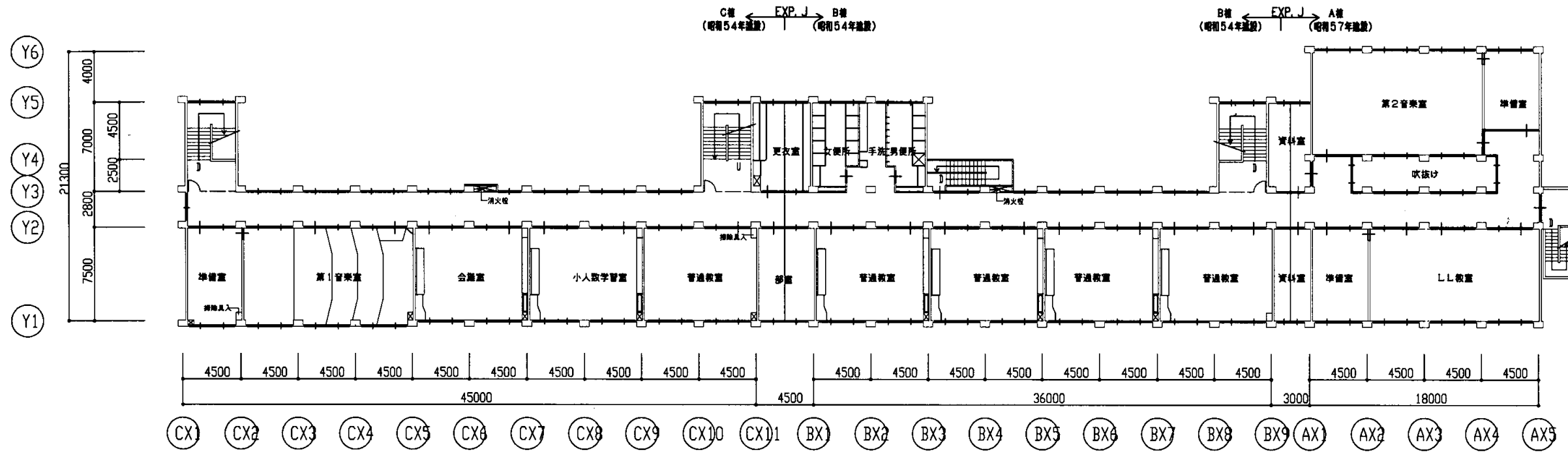

4階平面図 S1: 400

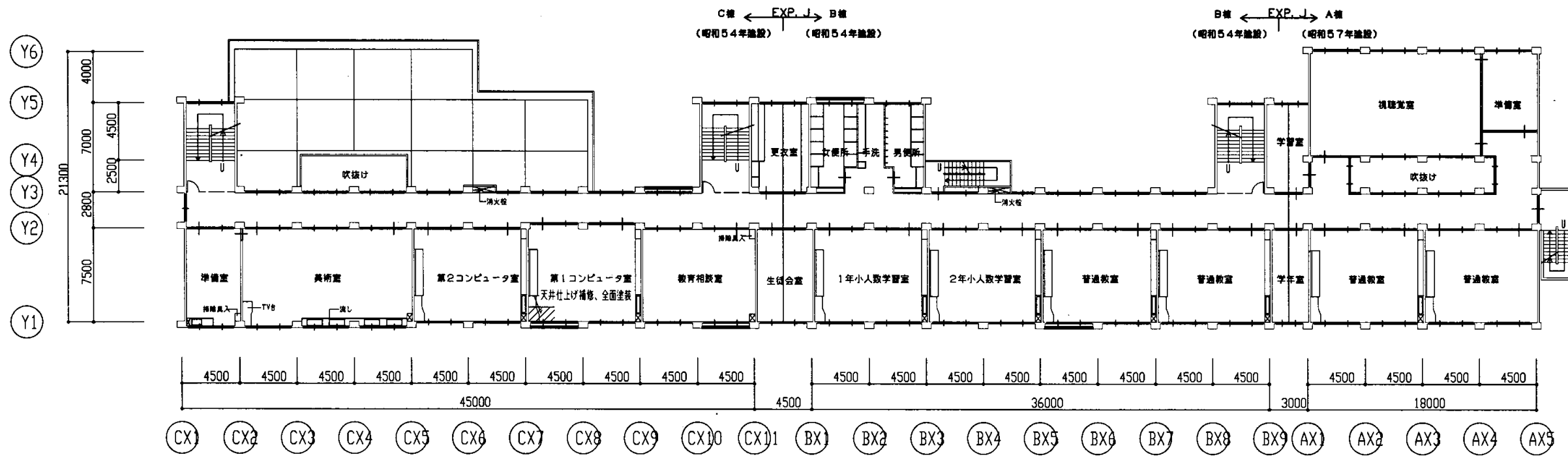

3階平面図 S1: 400

神明中

業務名	市立追浜中学校ほか23校建築基準法第12条第2項及び第4項定期点検業務委託			級建築士登録第	号	課長	主査等	担当者	横須賀市 教育委員会 学校管理課
図面名称	3・4階平面図	図番	縮尺	S 1:400	作図	平成	年	月	

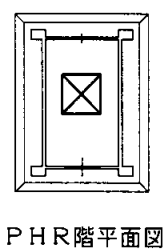
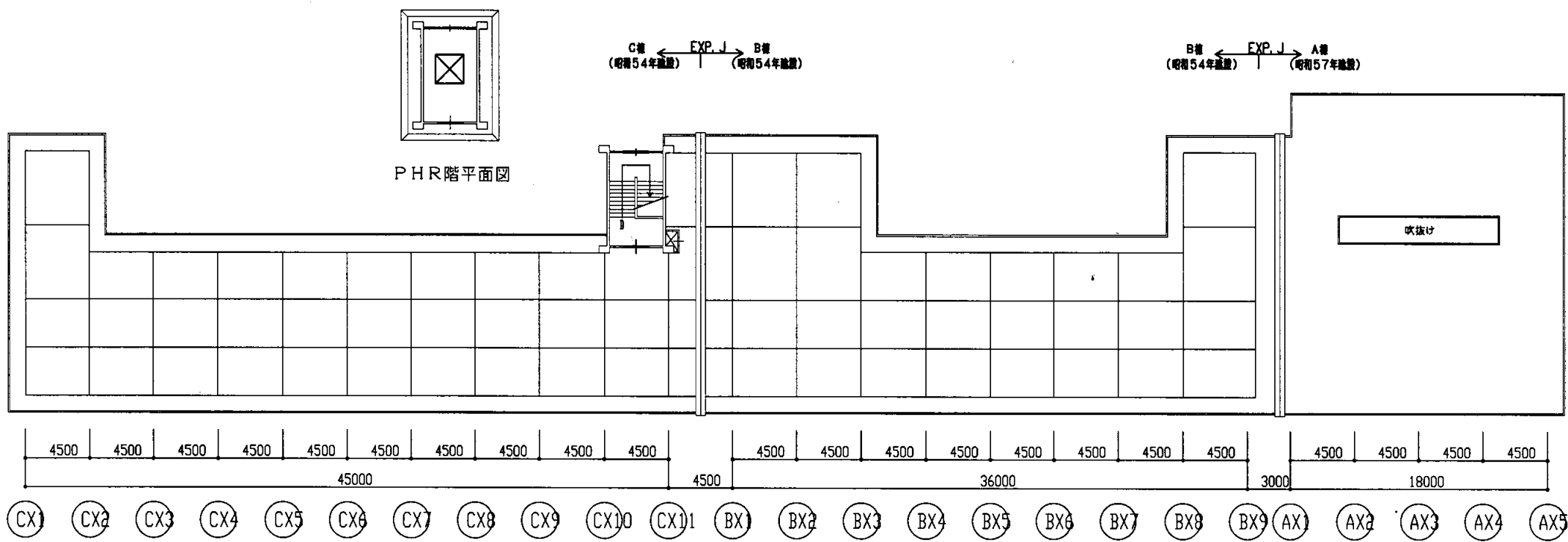
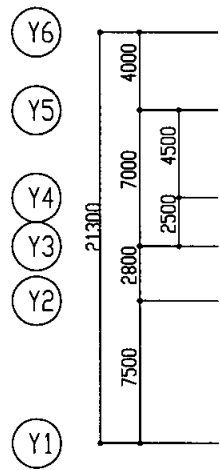

C棟 ← EXP. J → B棟
(昭和54年建築) (昭和54年建築)

B棟 ← EXP. J → A棟
(昭和54年建築) (昭和57年建築)

R階平面図 S1: 400

神明中

業務名	市立追浜中学校ほか23校建築基準法第12条第2項及び第4項定期点検業務委託			級建築士登録第	号	課長	主査等	担当者	横須賀市 教育委員会 学校管理課
図面名称	3・4階平面図	図番	縮尺	S 1:400	作図	平成 年 月 日			

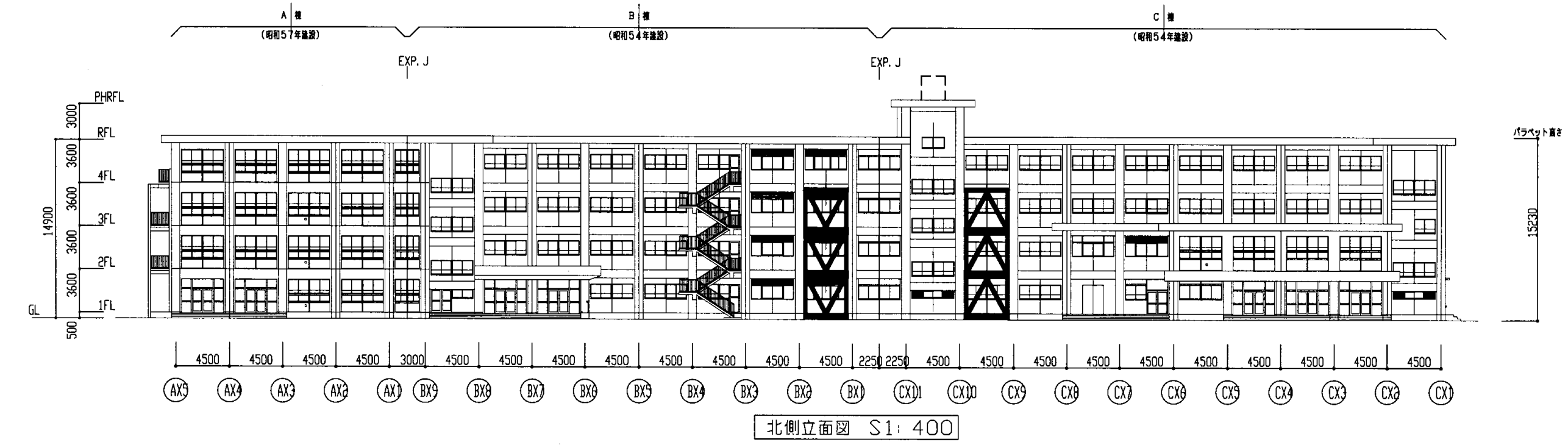
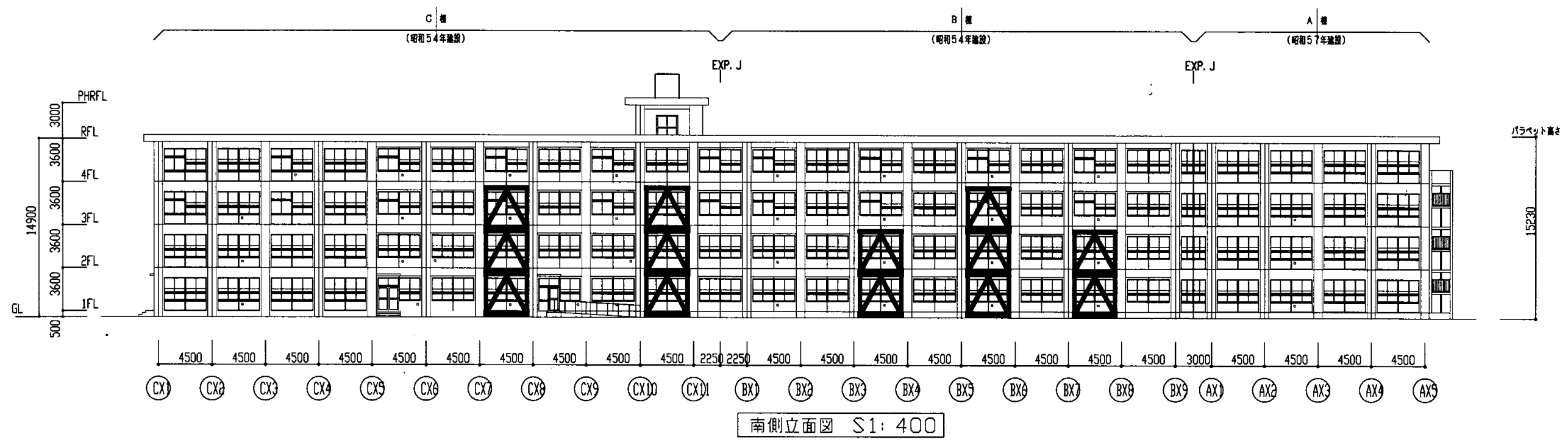

神明中

業務名	市立追浜中学校ほか23校建築基準法第12条第2項及び第4項定期点検業務委託			級建築士登録第	号	課長	主査等	担当者	横須賀市 教育委員会 学校管理課
図面名称	3・4階平面図	図番	縮尺	S 1:400	作図	平成	年	月	

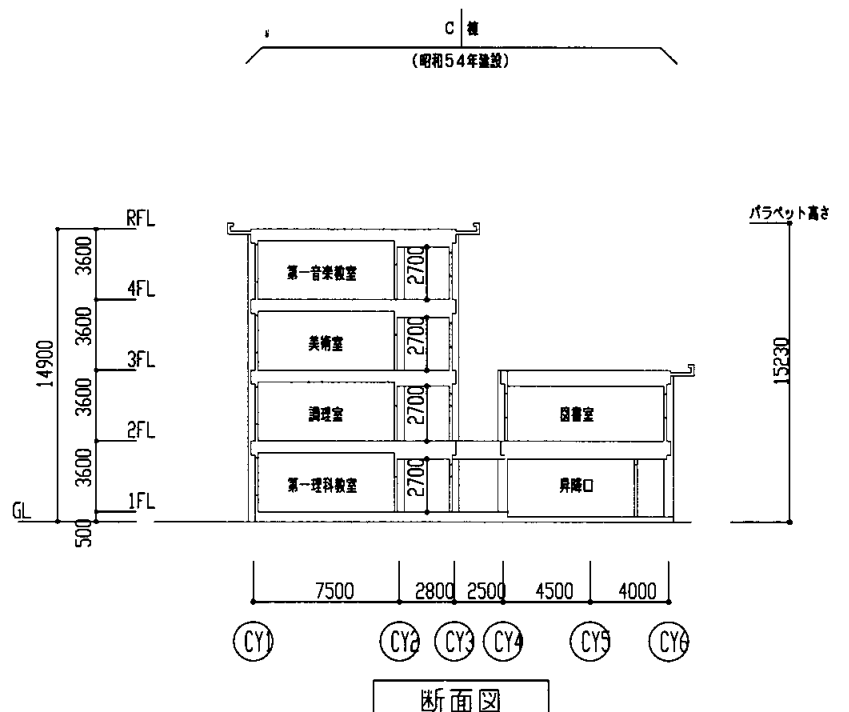
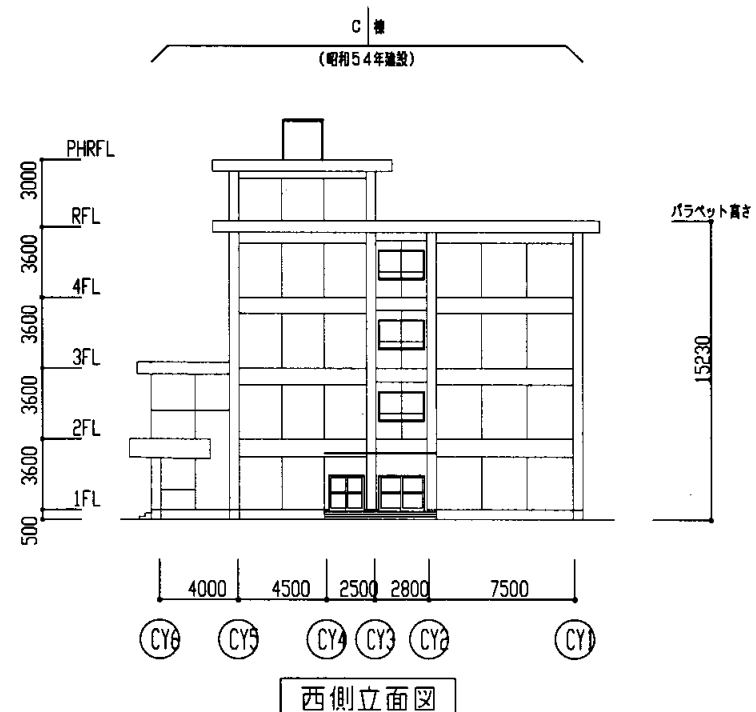
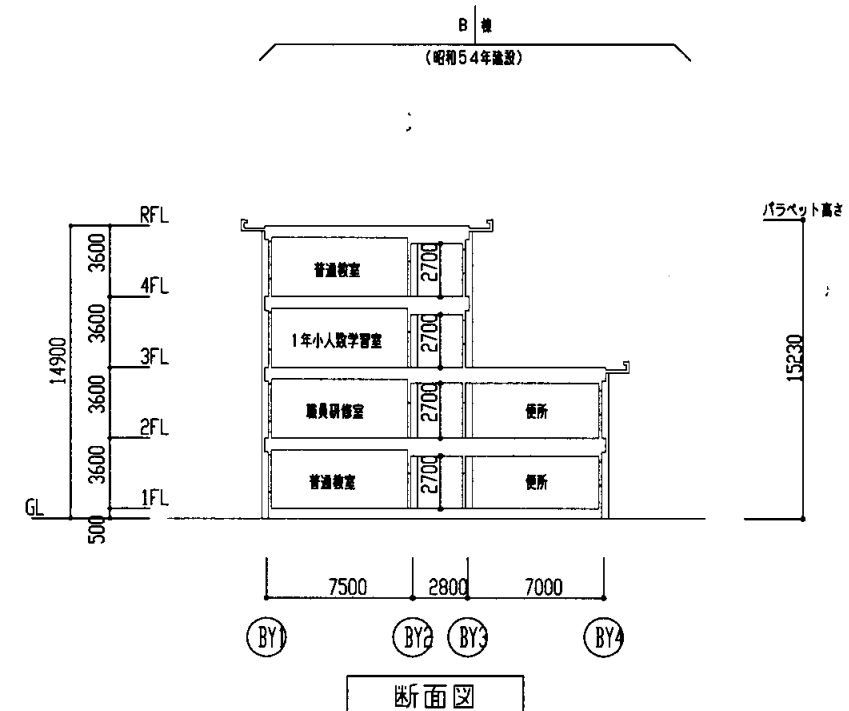
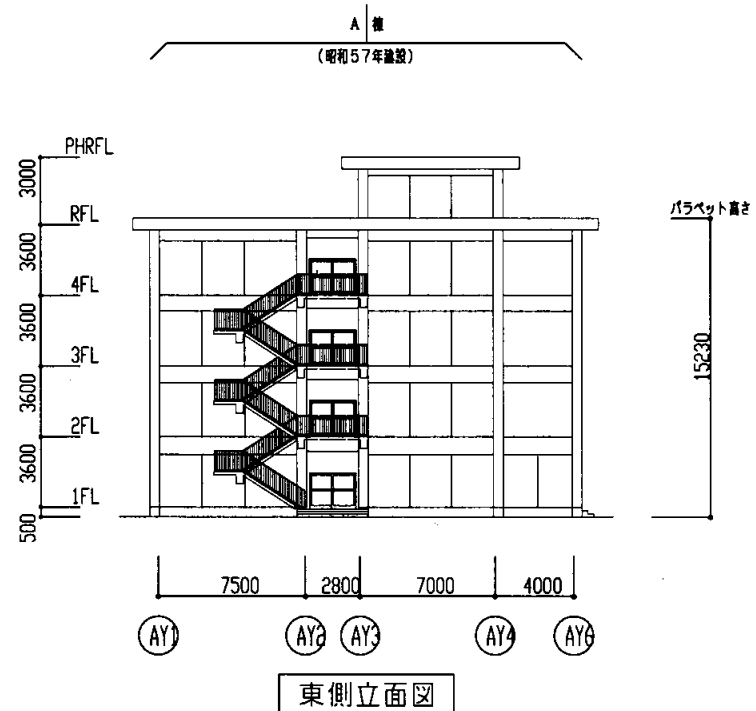

神明中

業務名	市立追浜中学校ほか23校建築基準法第12条第2項及び第4項定期点検業務委託			級建築士登録第	号	課長	主査等	担当者	横須賀市 教育委員会 学校管理課
図面名称	西・北立面図、断面図	図番	縮尺	S 1:400	作図	平成	年	月	

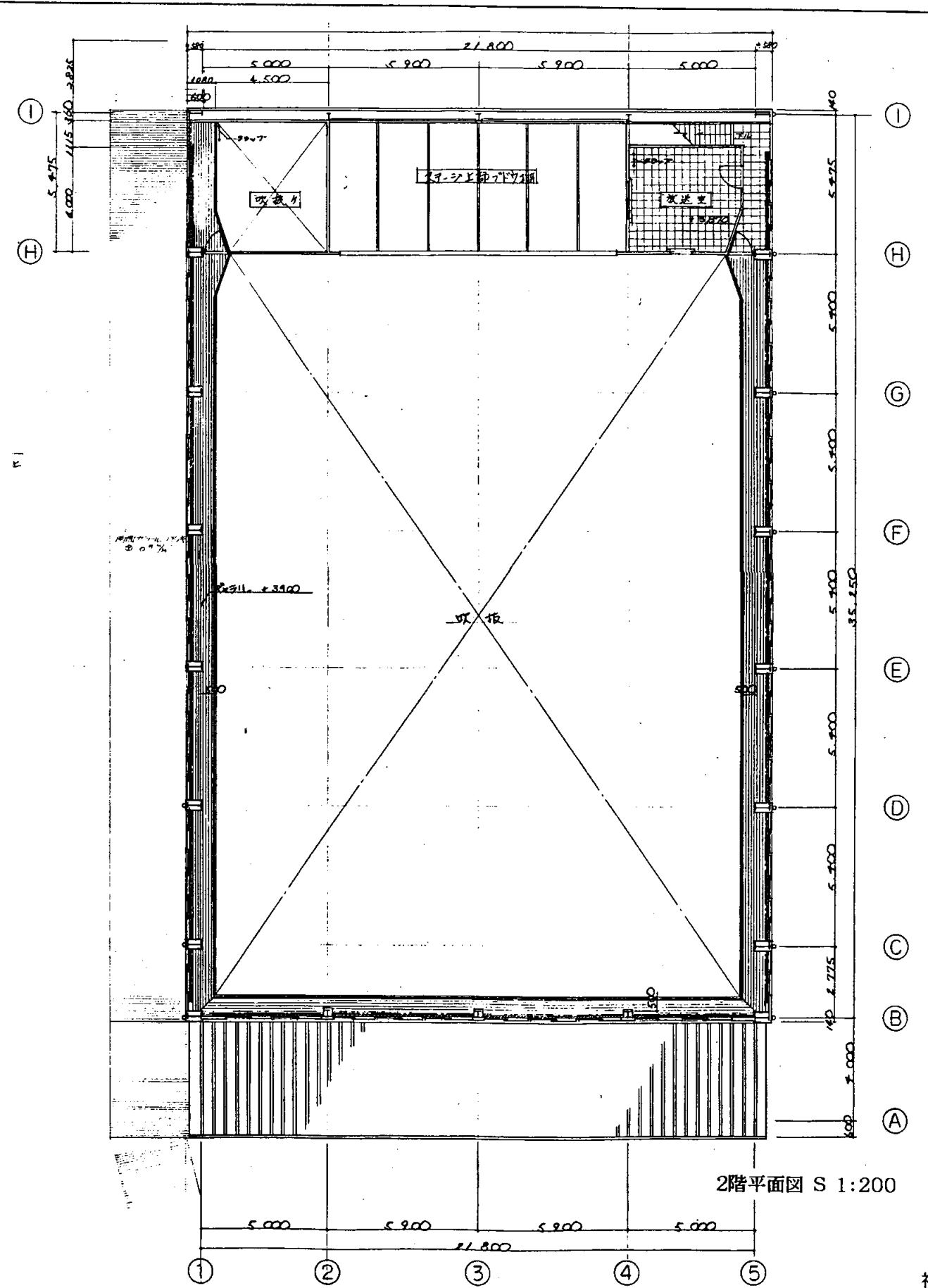
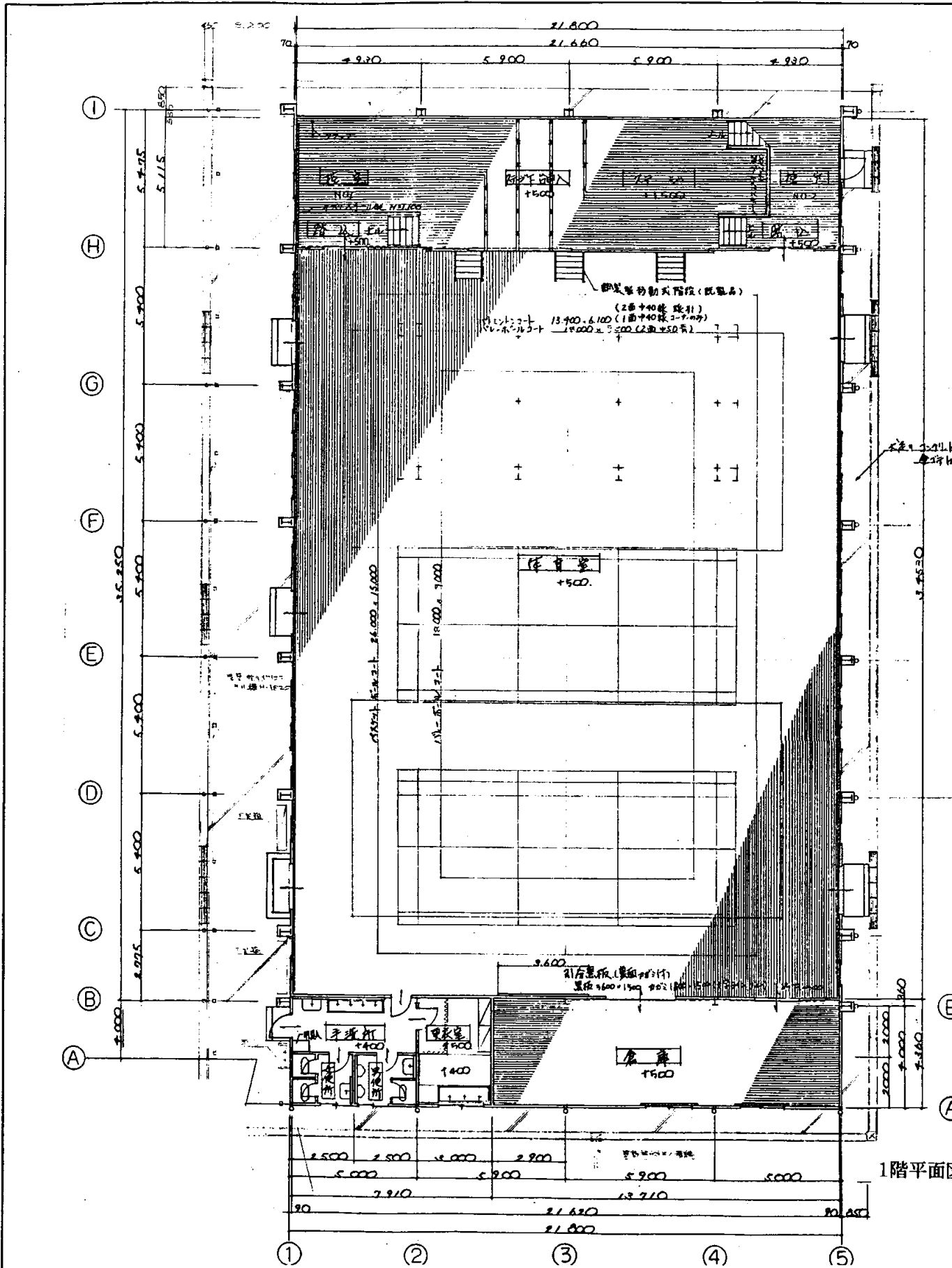

業務名	市立追浜中学校ほか23校建築基準法第12条第2項及び第4項定期点検業務委託			級建築士登録第	号	課長	主査	担当者	神明中 横須賀市 教育委員会 学校管理課
図面名称	体育館 1・2階平面図	図番		縮尺	S 1:200	作図	平成	年 月 日	

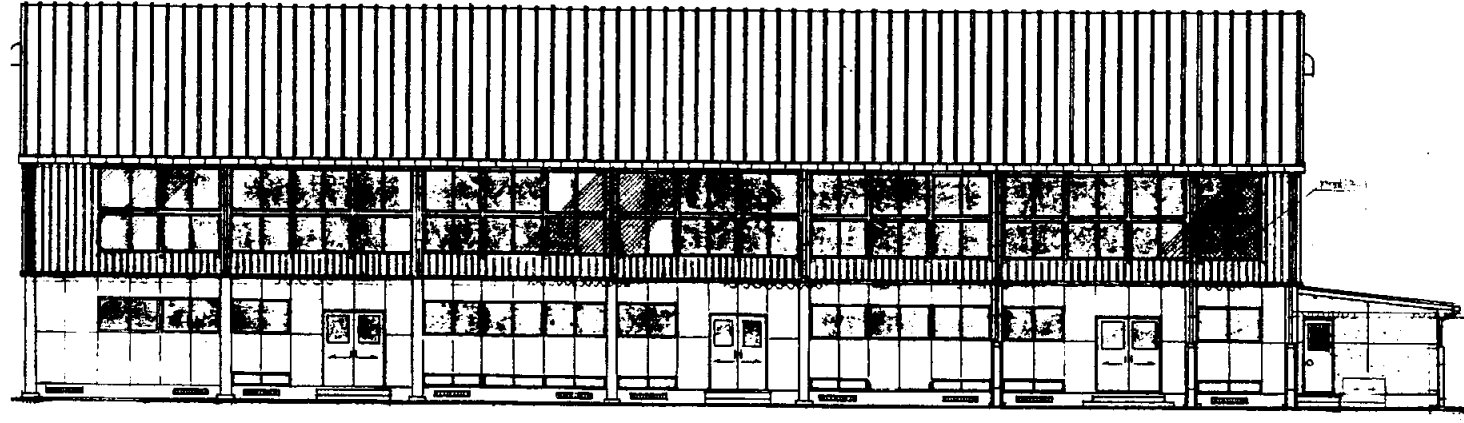

東側立面図 S1:200

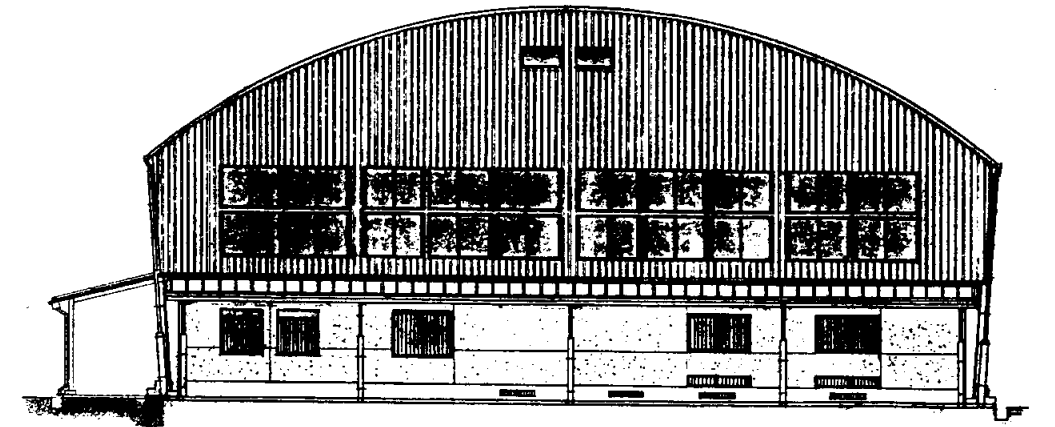

北側立面図 S1:200

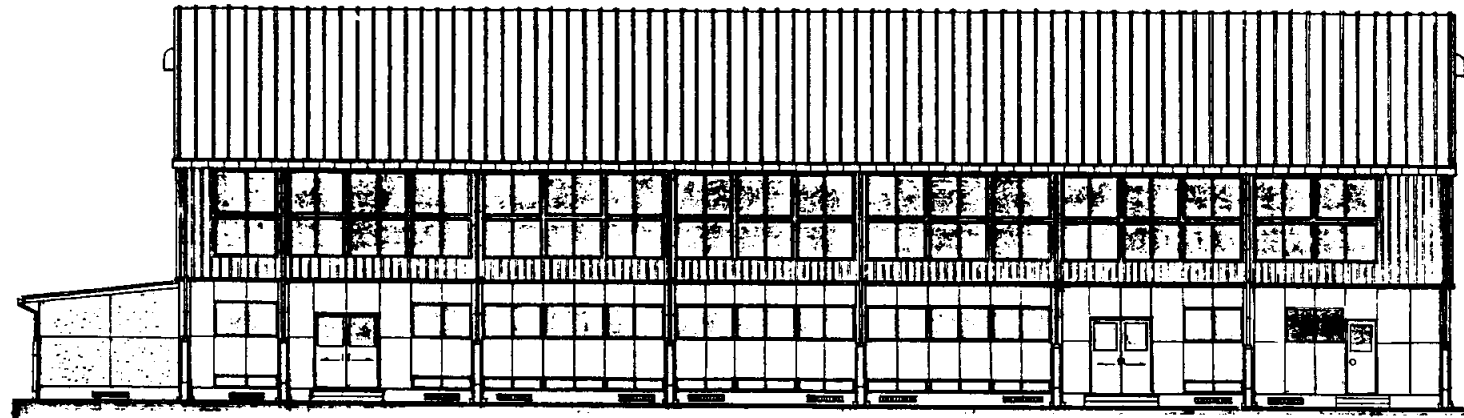

西側立面図 S1:200

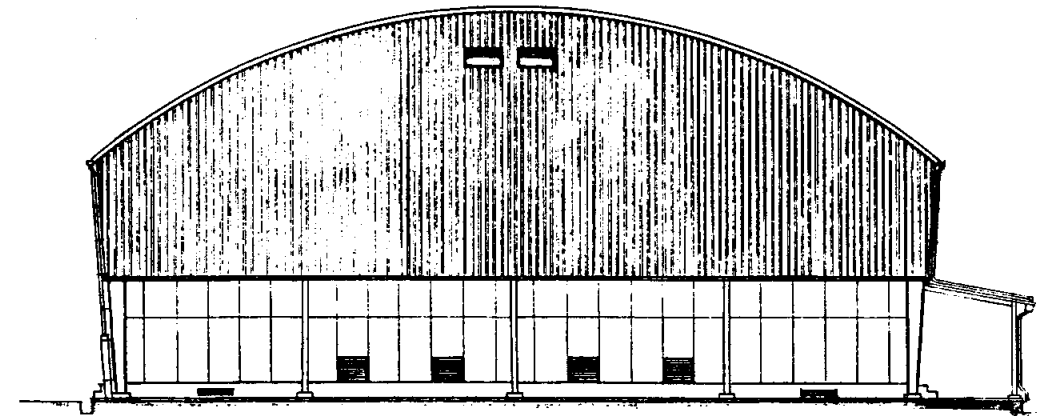

南側立面図 S1:200

神明中

業務名	市立追浜中学校ほか23校建築基準法第12条第2項及び第4項定期点検業務委託				級建築士登録第	号	課長	主査	担当者	横須賀市 教育委員会 学校管理課
図面名称	立面図	図番	縮尺	S1:200	作図	平成 年 月 日				

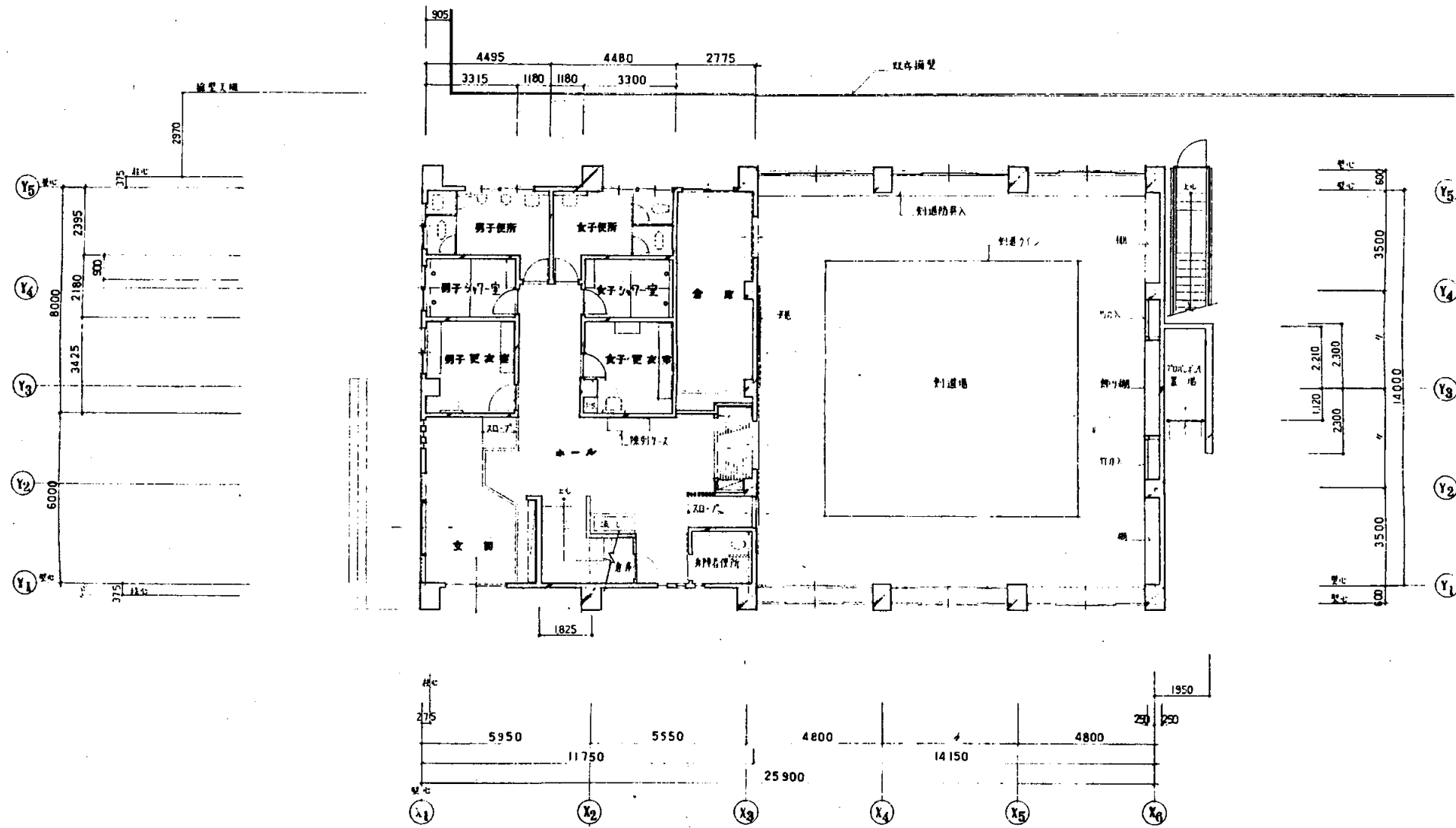

1階平面図 S 1:200

建築面積 426.24 m²

神明中

業務名	市立追浜中学校ほか23校建築基準法第12条第2項及び第4項定期点検業務委託			級建築士登録第	号	課長	主査	担当者	横須賀市 教育委員会 学校管理課
図面名称	武道場平面図	図番	縮尺	作図	平成 年 月 日				

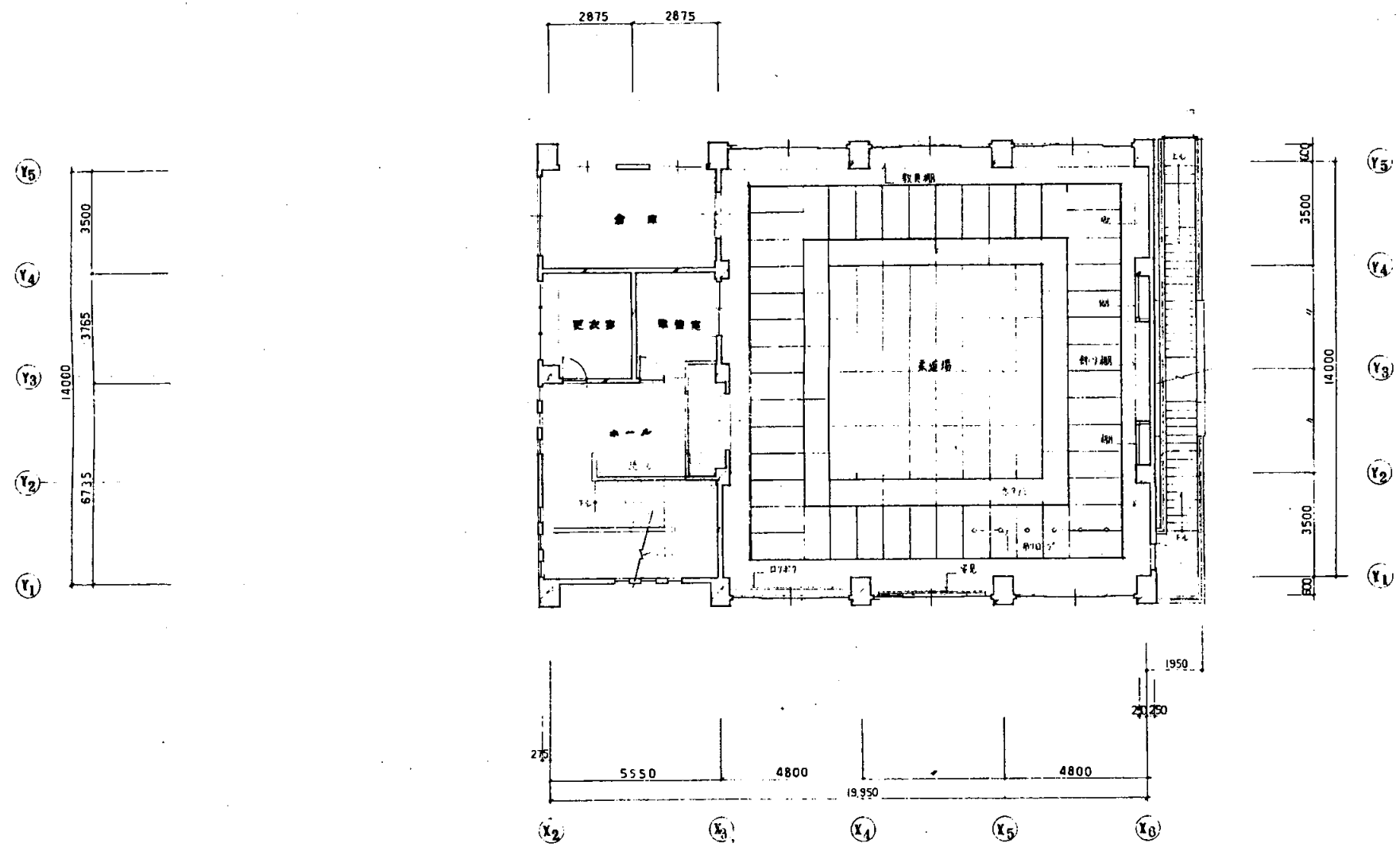

2階平面図 S 1:200

神明中

業務名	市立追浜中学校ほか23校建築基準法第12条第2項及び第4項定期点検業務委託				級建築士登録第	号	課長	主査	担当者	横須賀市 教育委員会 学校管理課
図面名称	武道場平面図	図番	縮尺	作図	平成	年	月	日		

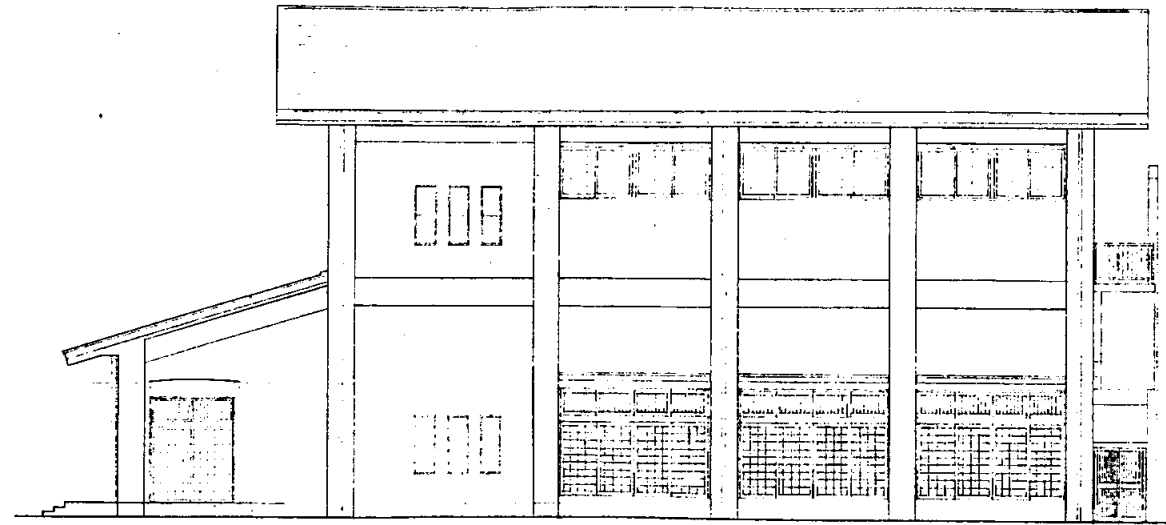

北側立面図 S 1:200

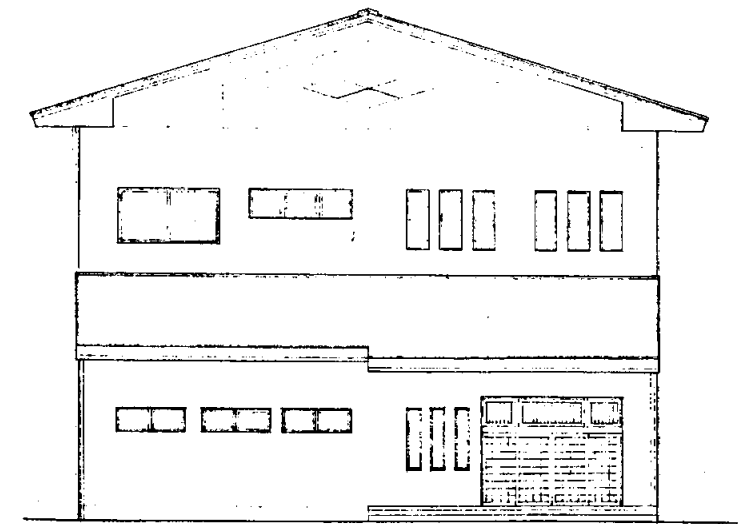
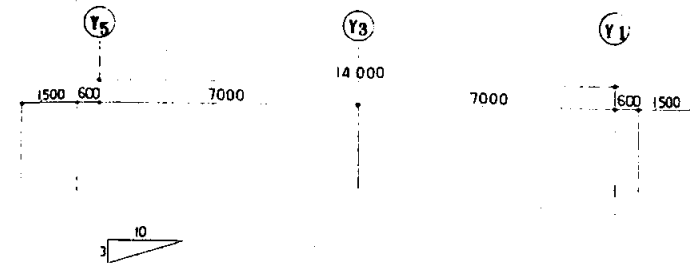

東側立面図 S 1:200

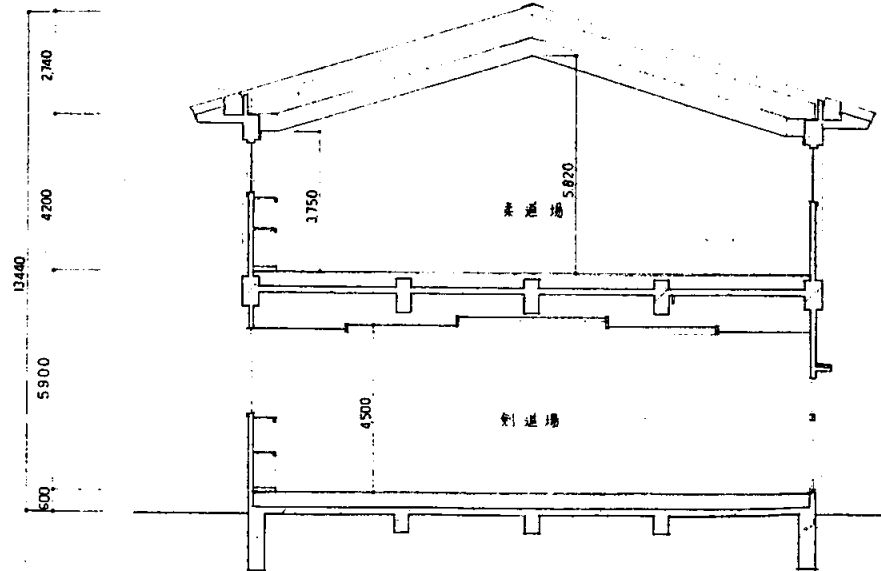

断面図 S 1:200

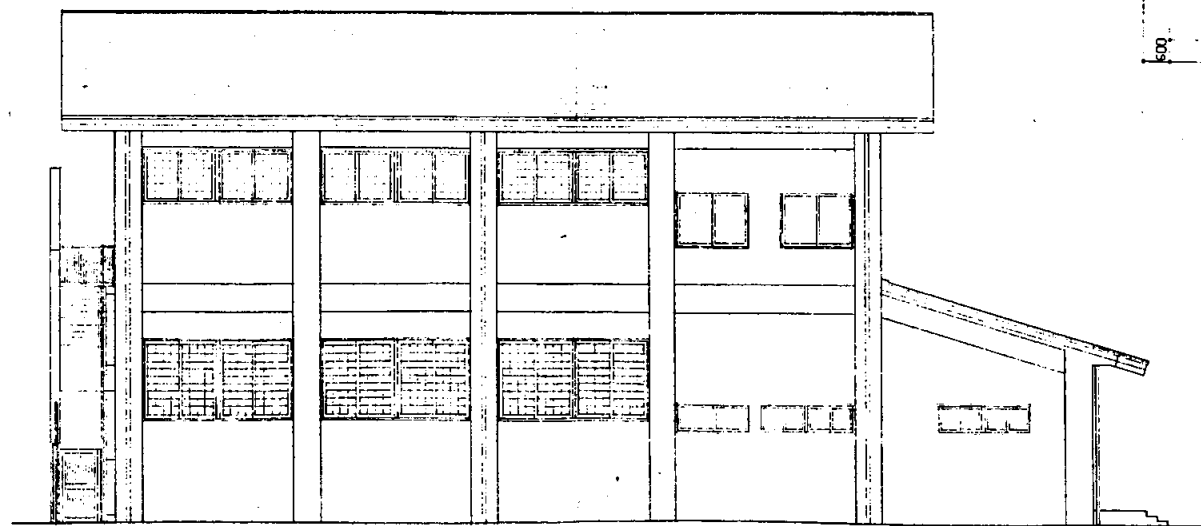

南側立面図 S 1:200

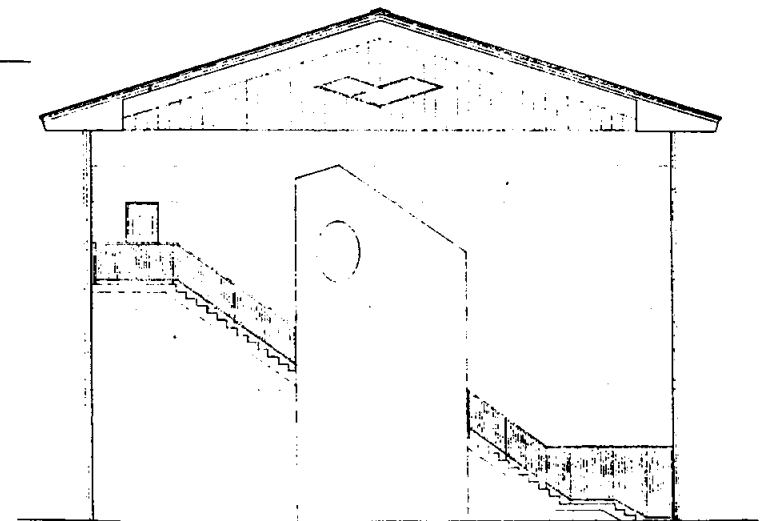

西側立面図 S 1:200

神明中

業務名	市立追浜中学校ほか23校建築基準法第12条第2項及び第4項定期点検業務委託				級建築士登録第	号	課長	主査	担当者	横須賀市 教育委員会 学校管理課
図面名称	武道場立面図	図番	縮尺	作図	平成	年	月	日		

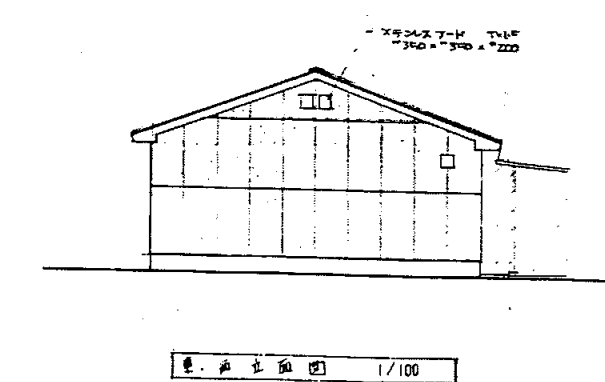
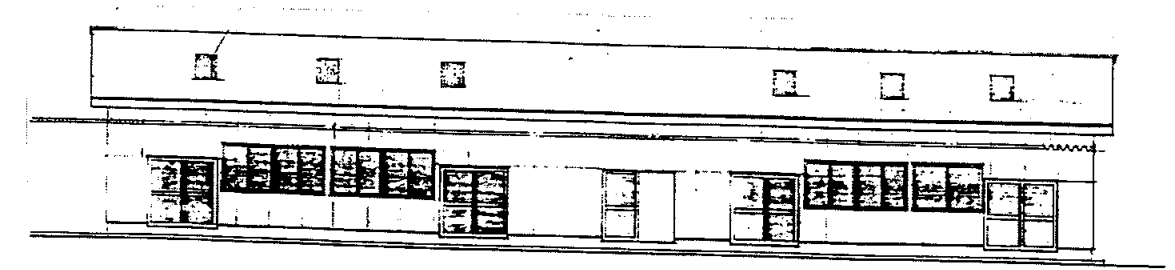
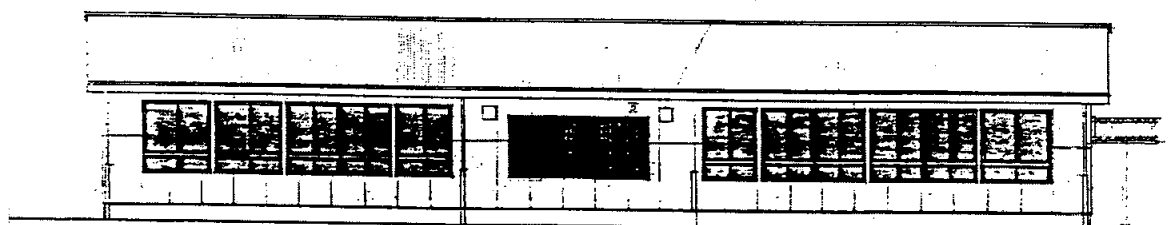
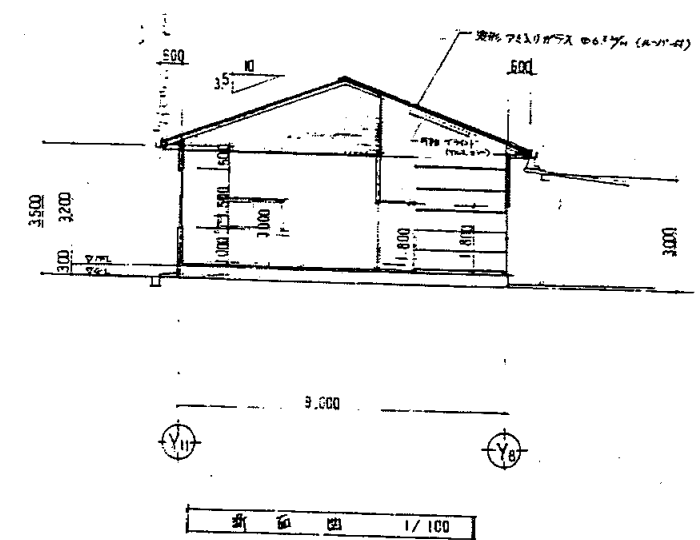
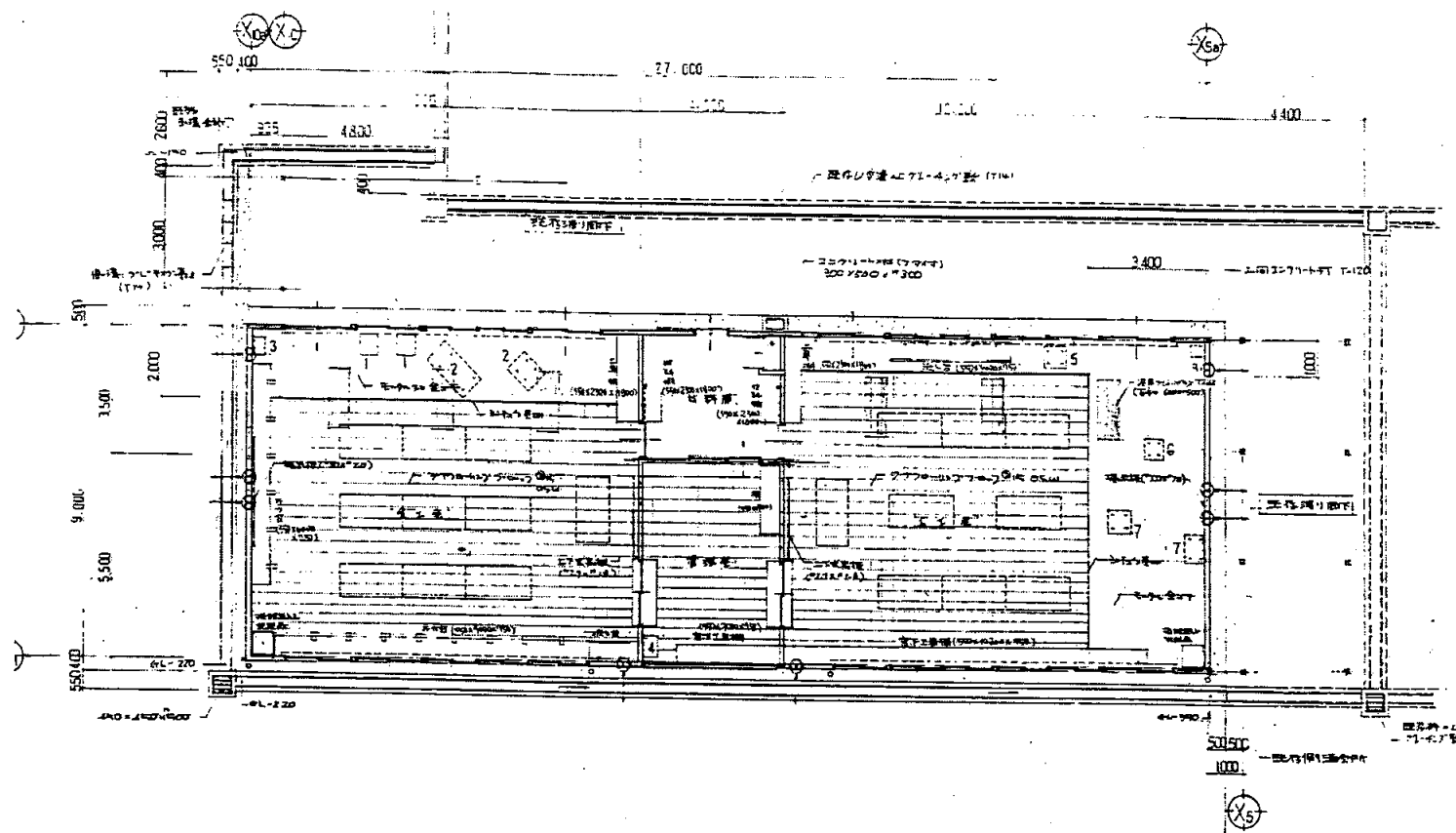

業務名	市立追浜中学校ほか23校建築基準法第12条第2項及び第4項定期点検業務委託				級建築士登録第	号	課長	主査	担当者	横須賀市 教育委員会 学校管理課
図面名称	技術科教室 共通図	図番	縮尺	1:200	作図	平成 年 月 日				

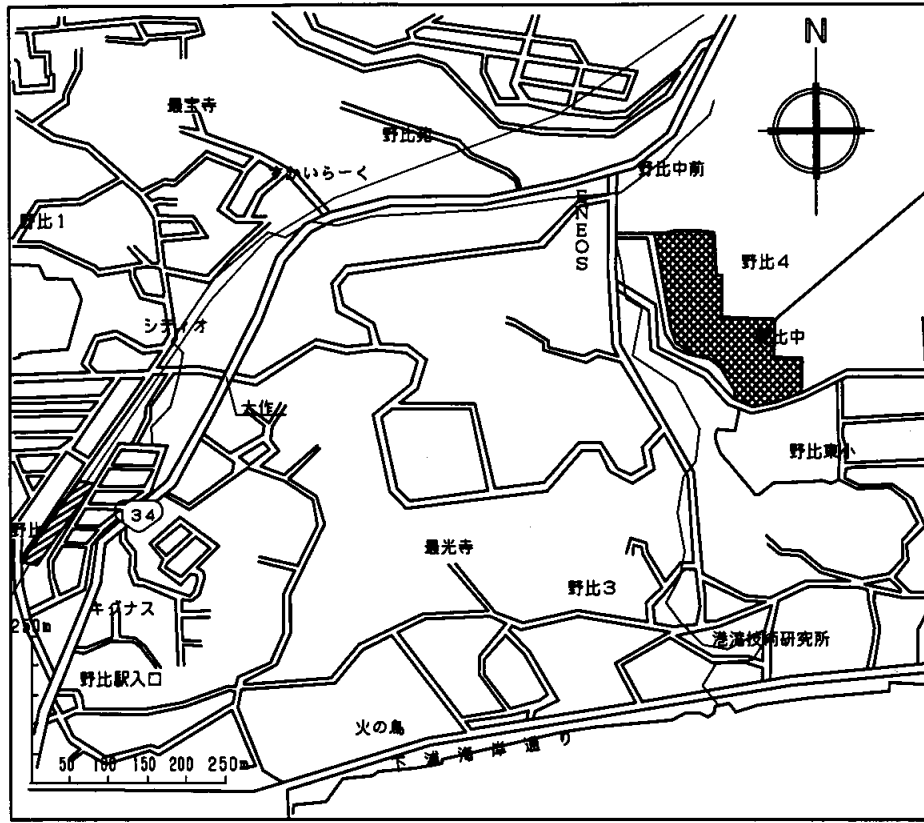

案内図

市立野比中学校
横須賀市野比4丁目4番1号

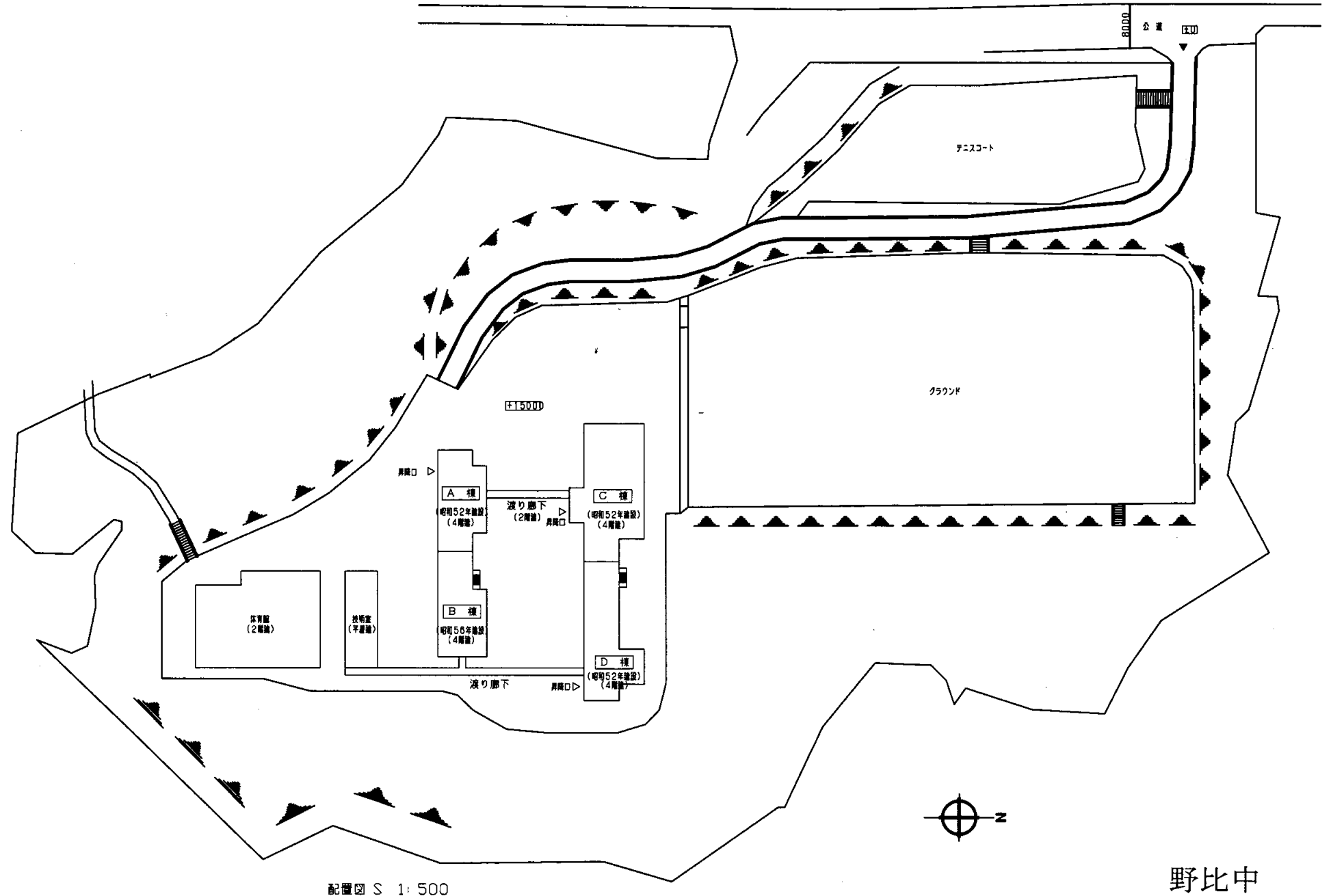

配置図 S 1: 500

野比中

業務名	市立追浜中学校ほか23校建築基準法第12条第2項及び第4項定期点検業務委託			級建築士登録第	号	課長	主査等	担当者	横須賀市 教育委員会 学校管理課
図面名称	案内図・配置図	図番	縮尺	作図	平成 年 月 日				

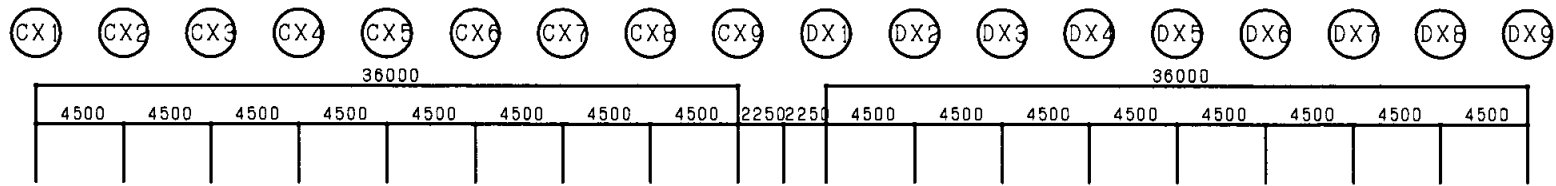

C棟 ← EXP. J → D棟
(昭和52年建設) (昭和52年建設)

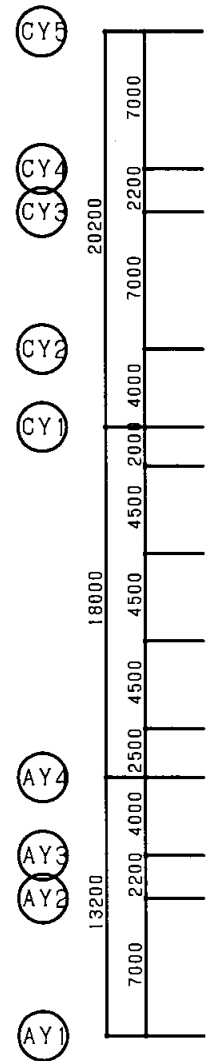

C棟 (昭和52年建設)
↑ EXP. J
↓ 渡り廊下 (昭和52年建設)
↓ 渡り廊下 (昭和52年建設)
↑ EXP. J
↓ A棟 (昭和52年建設)

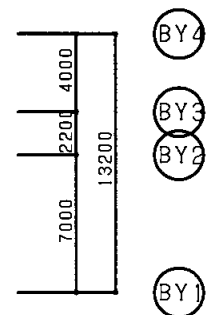
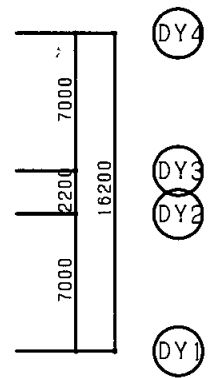
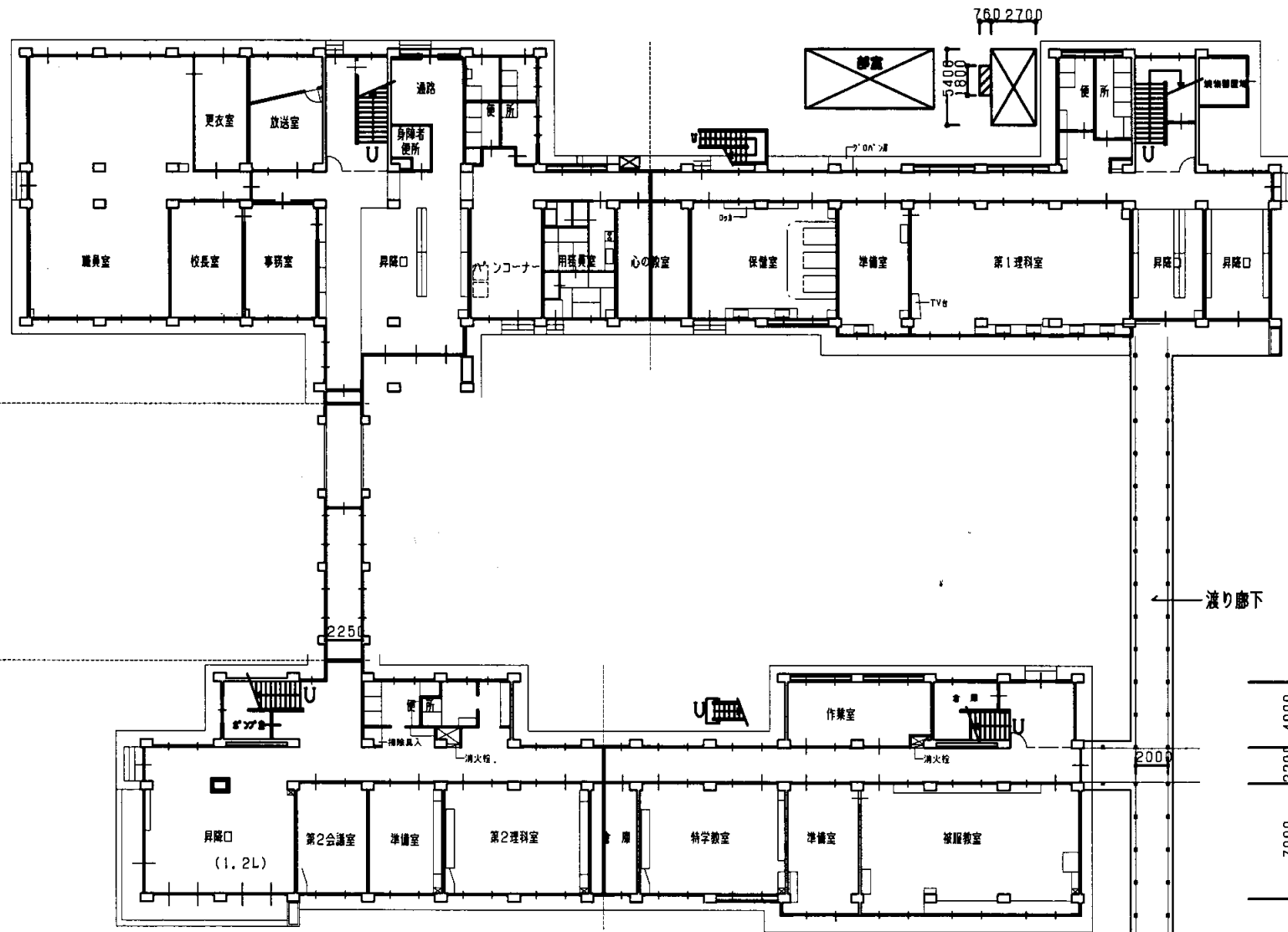

(昭和52年建設) (昭和56年建設)
A棟 ← EXP. J → B棟

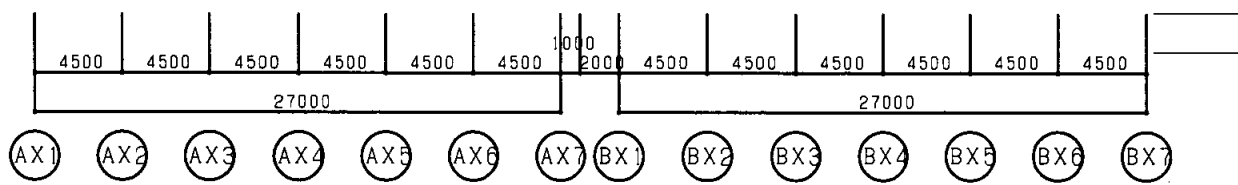

野比中

業務名	市立追浜中学校ほか23校建築基準法第12条第2項及び第4項定期点検業務委託			級建築士登録第	号	課長	主査等	担当者	横須賀市 教育委員会 学校管理課
図面名称	1階平面図	図番	縮尺	S 1:400	作図	平成	年	月	

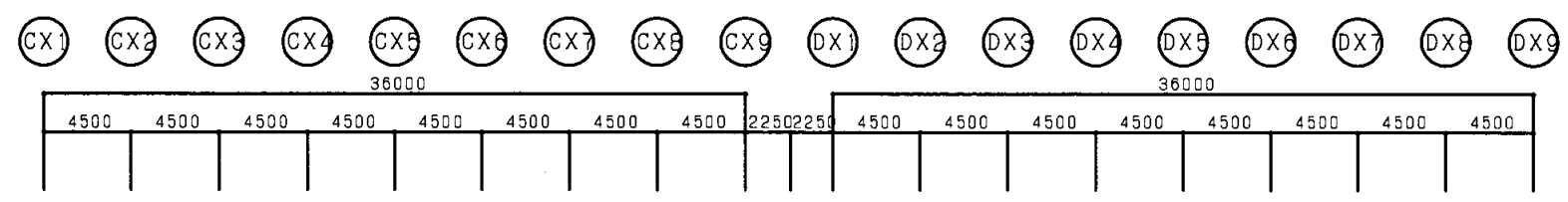

C棟 (昭和52年建設) ← EXP. J → D棟 (昭和52年建設)

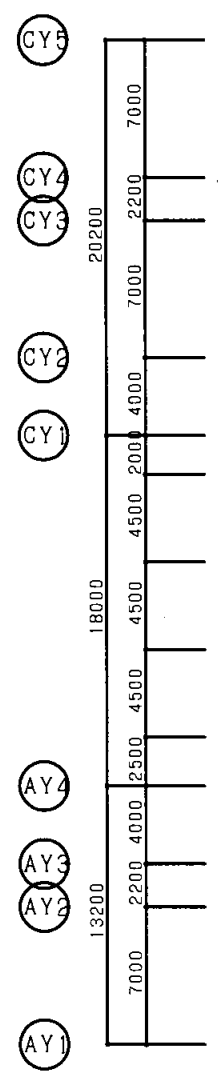

C棟 (昭和52年建設)
EXP. J
渡り廊下 (昭和52年建設)
渡り廊下 (昭和52年建設)
EXP. J
A棟 (昭和52年建設)

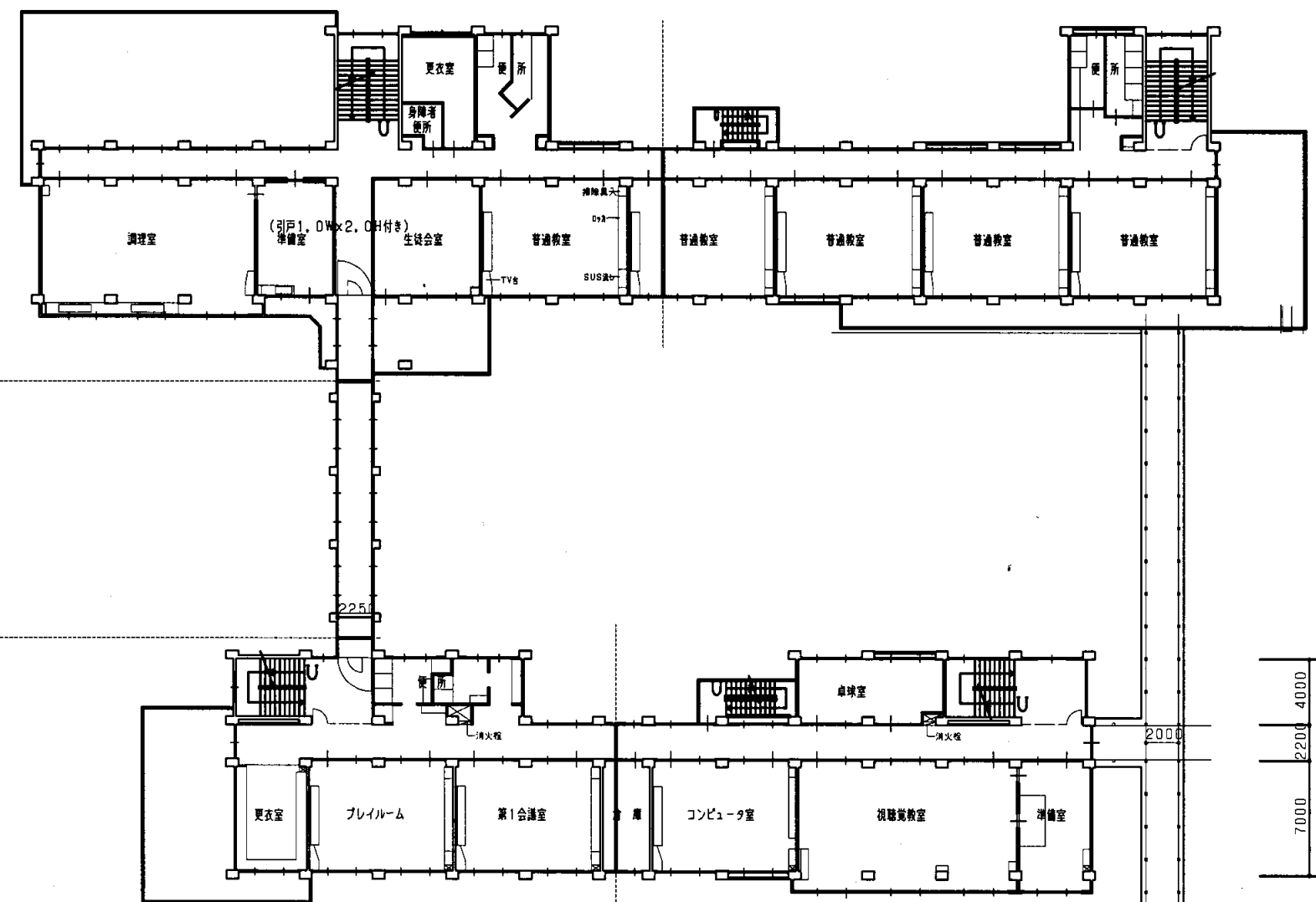

(昭和52年建設) A棟 ← EXP. J → B棟 (昭和56年建設)

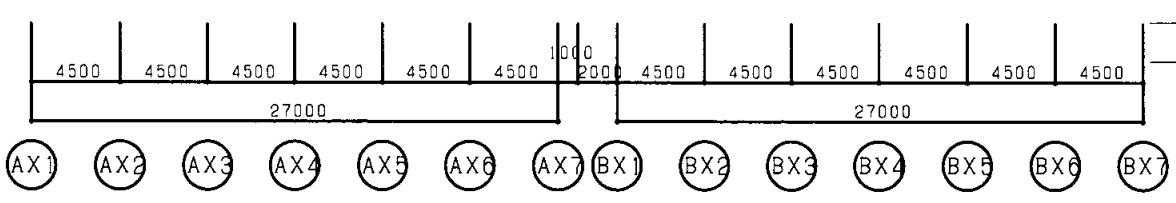

野比中

業務名	市立追浜中学校ほか23校建築基準法第12条第2項及び第4項定期点検業務委託			級建築士登録第	号	課長	主査等	担当者	横須賀市 教育委員会 学校管理課
図面名称	2階平面図	図番	縮尺	S 1:400	作図	平成	年	月	

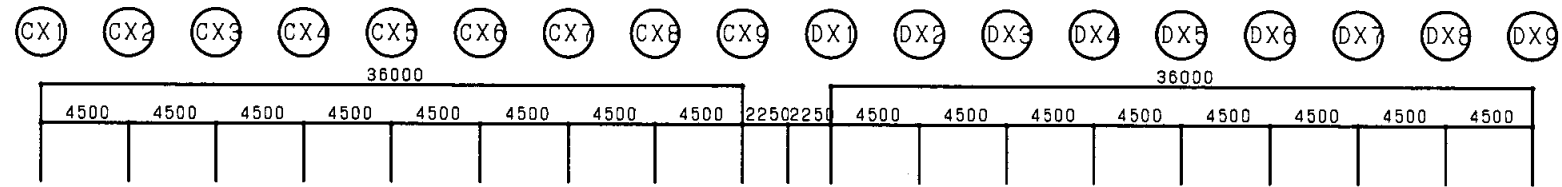

C棟 (昭和52年建設) ← EXP. J → D棟 (昭和52年建設)

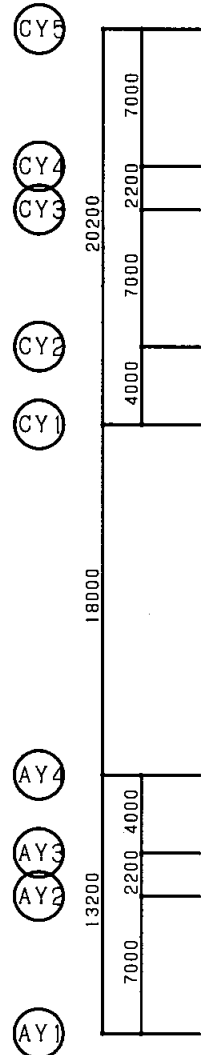

C棟 (昭和52年建設)
EXP. J
渡り廊下 (昭和52年建設)
渡り廊下 (昭和52年建設)
EXP. J
A棟 (昭和52年建設)

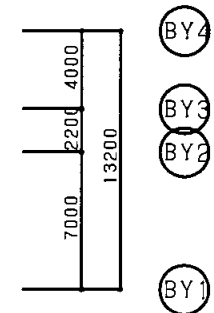
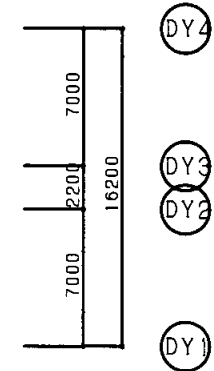
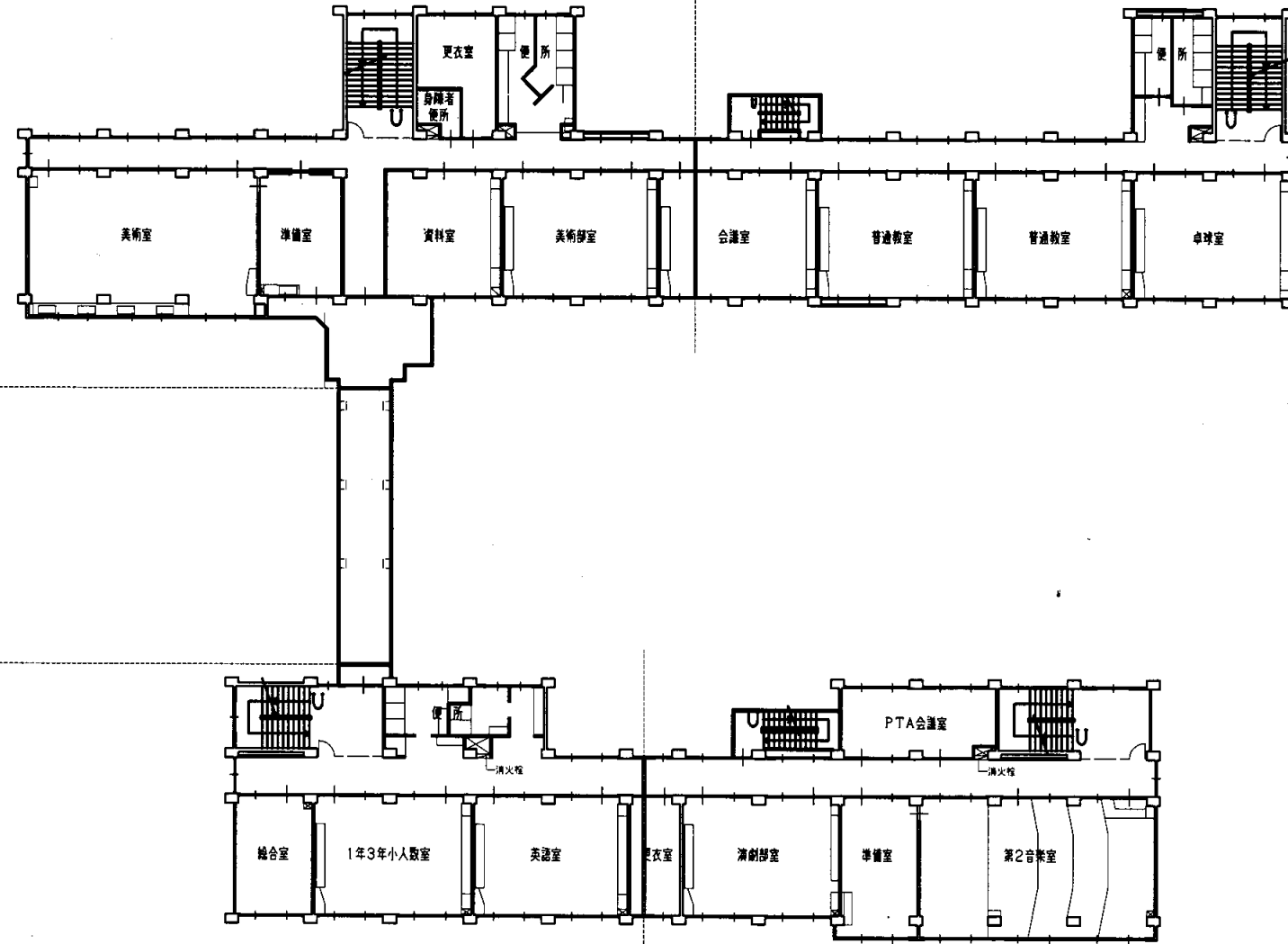

(昭和52年建設) A棟 ← EXP. J → B棟 (昭和56年建設)

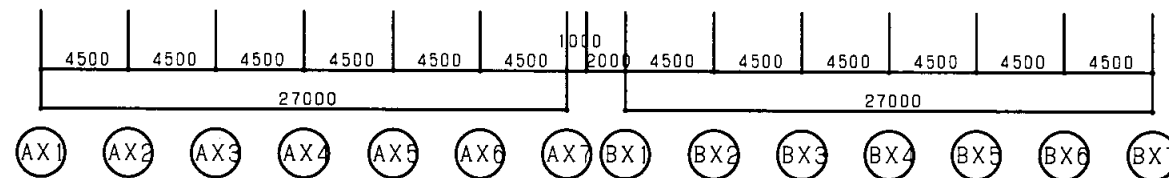

野比中

業務名	市立追浜中学校ほか23校建築基準法第12条第2項及び第4項定期点検業務委託			級建築士登録第	号	課長	主査等	担当者	横須賀市 教育委員会 学校管理課
図面名称	3階平面図	図番	縮尺	S 1:400	作図	平成 年 月 日			

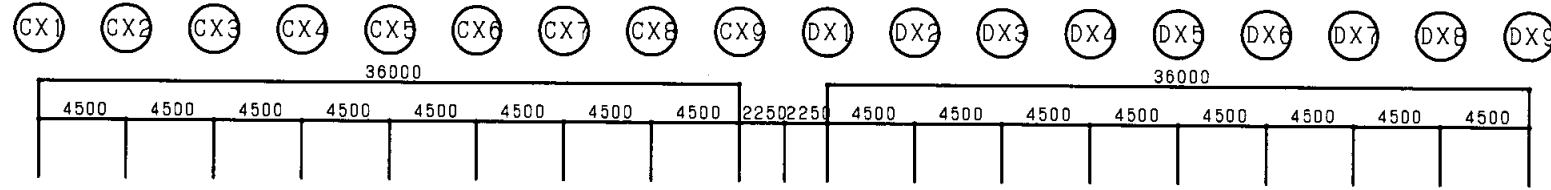

C棟 ← EXP. J → D棟
(昭和52年建設) (昭和52年建設)

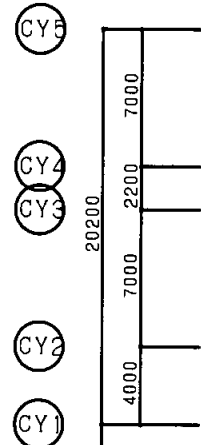

18000

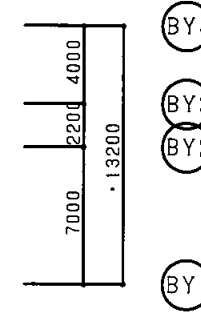
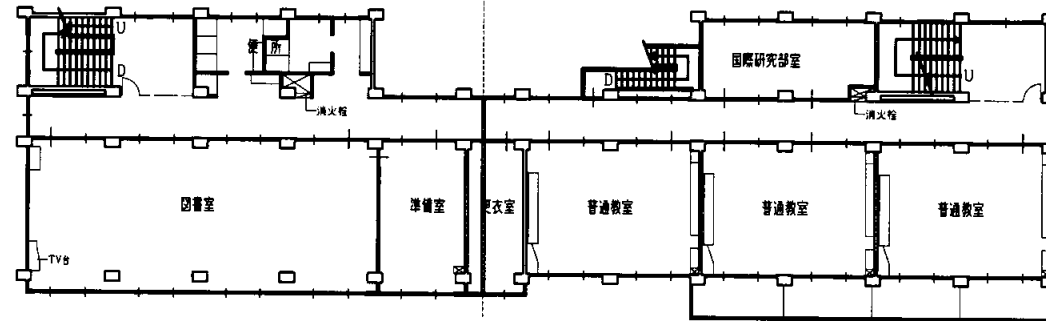
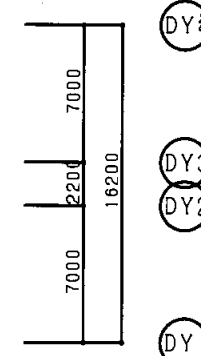
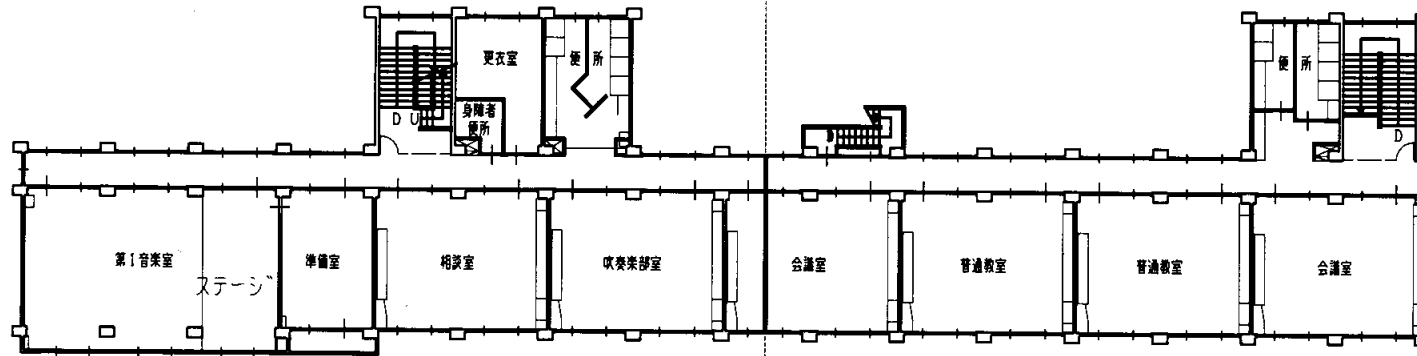
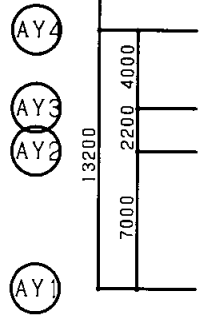

(昭和52年建設) (昭和56年建設)
 A棟 ← EXP. J → B棟

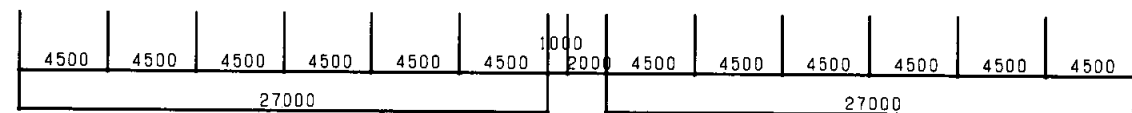

野比中

業務名	市立追浜中学校ほか23校建築基準法第12条第2項及び第4項定期点検業務委託			級建築士登録第	号	課長	主査等	担当者	横須賀市 教育委員会 学校管理課
図面名称	4階平面図	図番	縮尺	S 1:400	作図	平成	年	月	

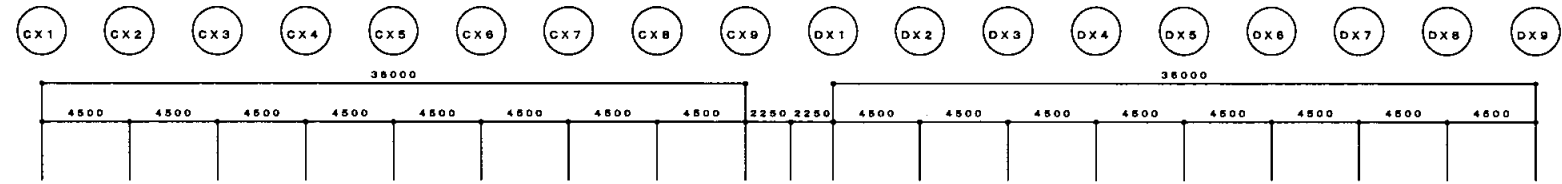

C棟 ← EXP. J → D棟
(昭和52年建設) (昭和52年建設)

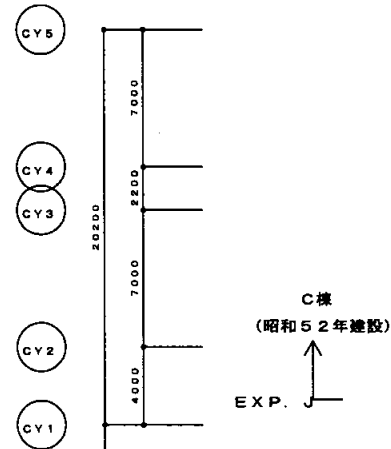

C棟
(昭和52年建設)
EXP. J ↑

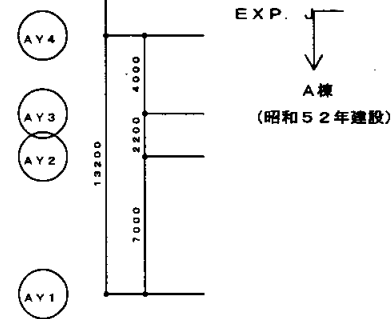
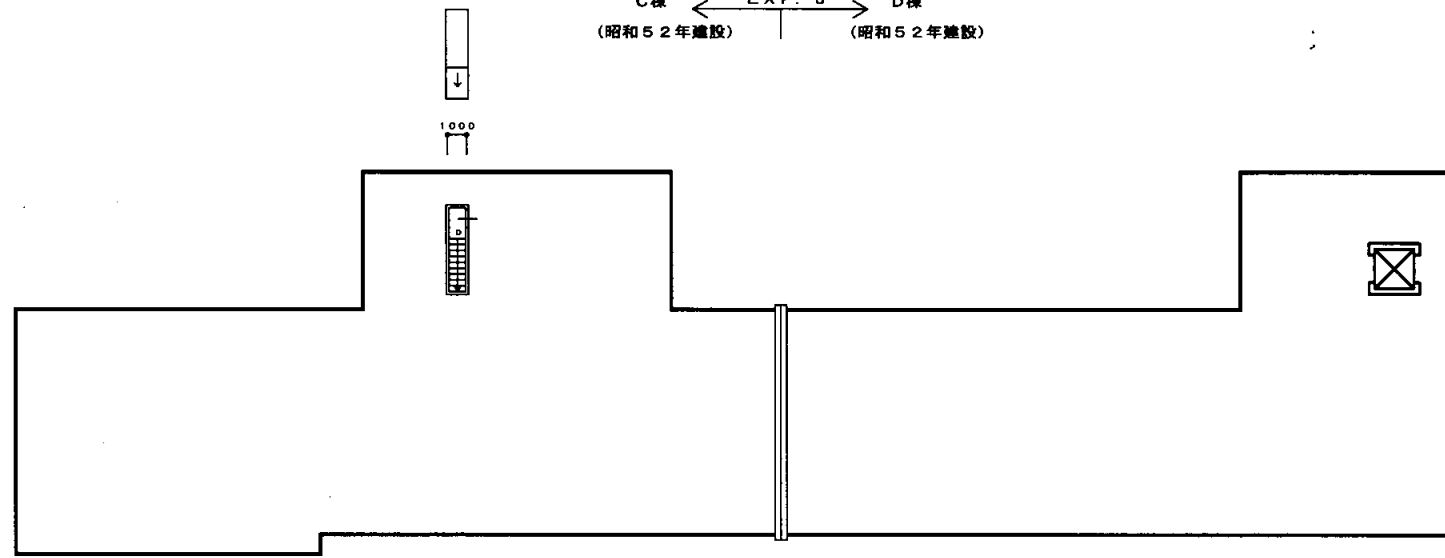
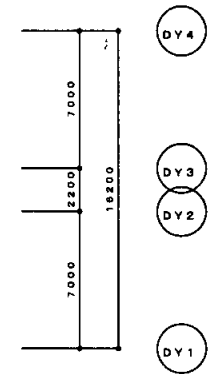

EXP. J ↓
A棟
(昭和52年建設)

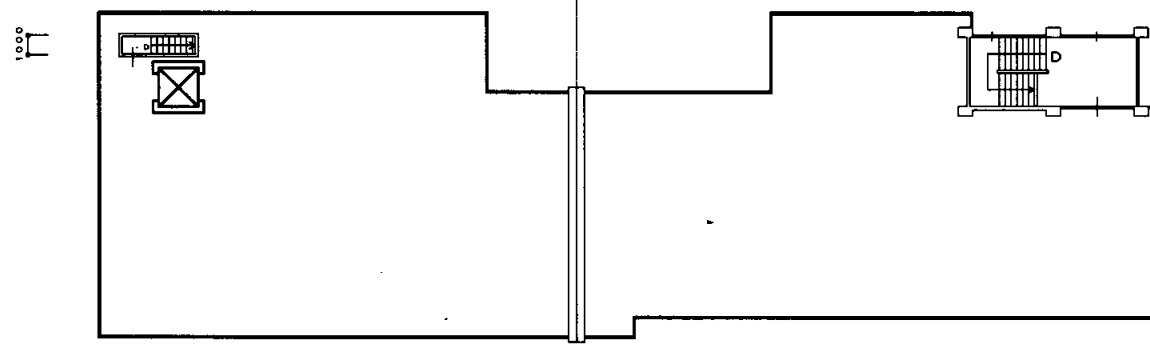

PHR階平面図

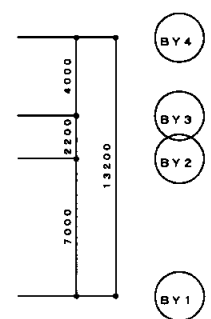

(昭和52年建設) (昭和56年建設)
A棟 ← EXP. J → B棟

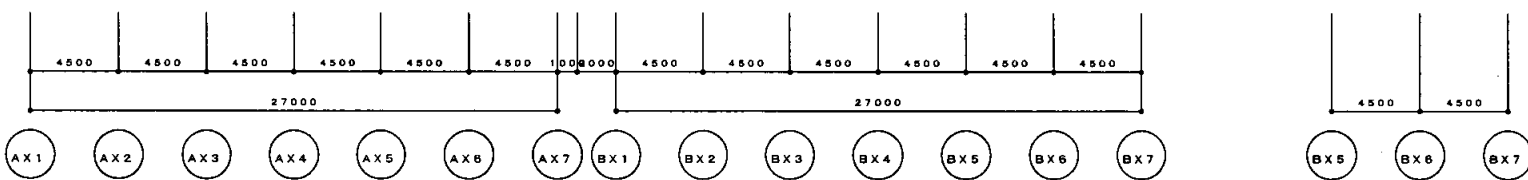

野比中

業務名	市立追浜中学校ほか23校建築基準法第12条第2項及び第4項定期点検業務委託			級建築士登録第	号	課長	主査等	担当者	横須賀市 教育委員会 学校管理課
図面名称	R階平面図	図番	縮尺	S 1:400	作図	平成	年	月	

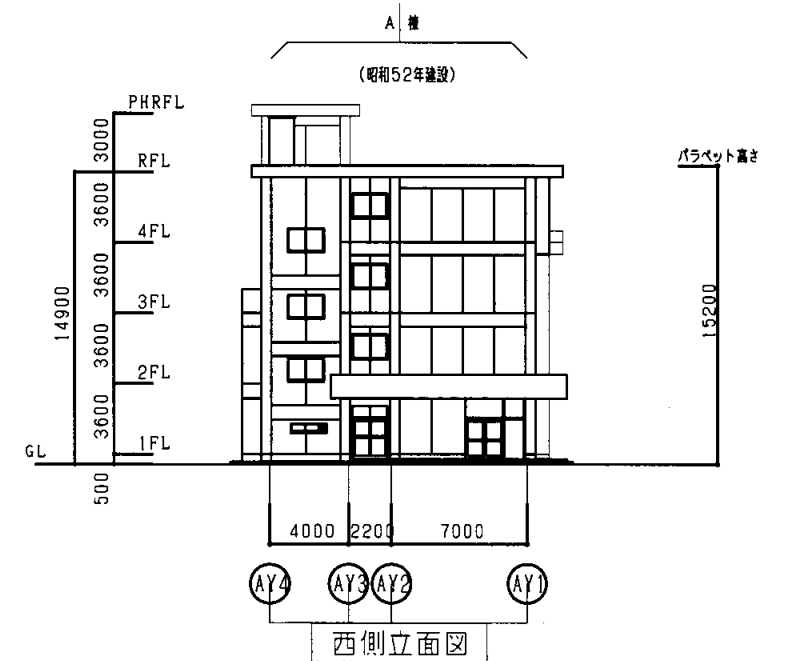
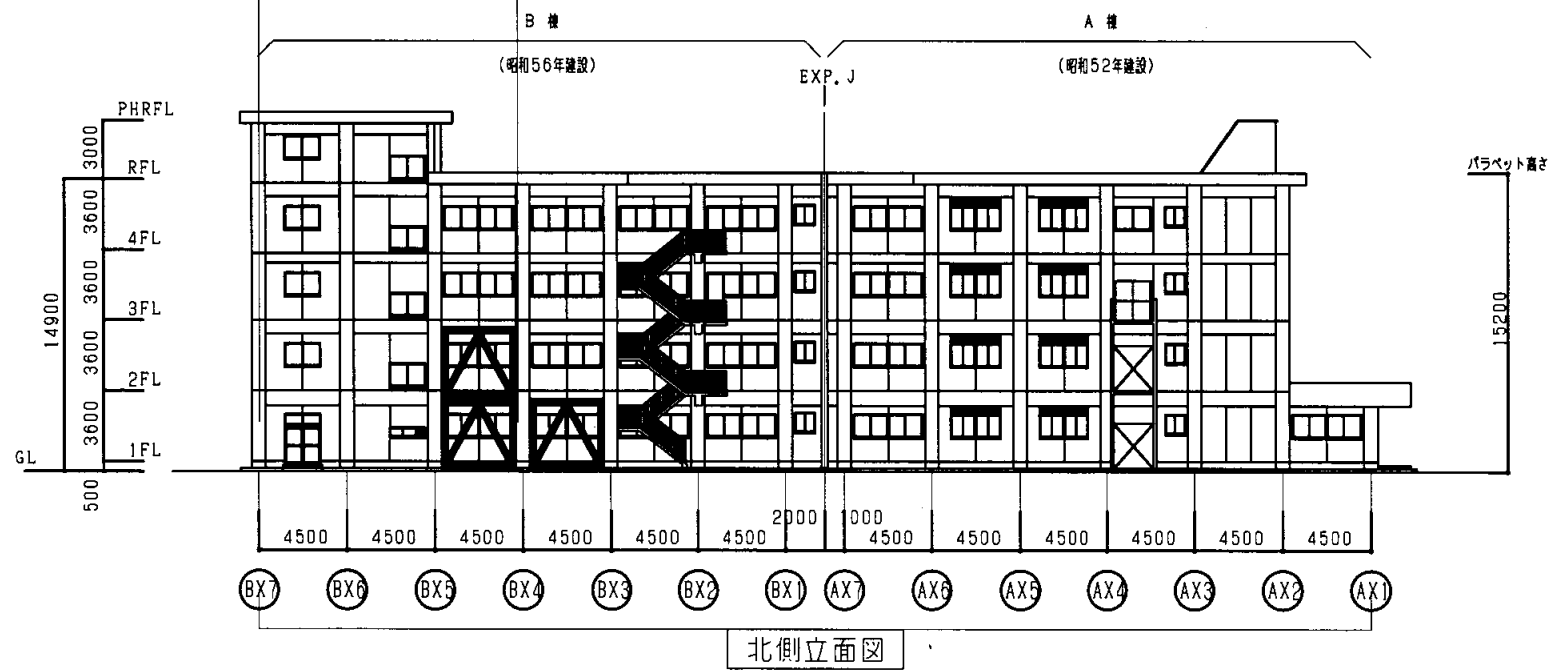
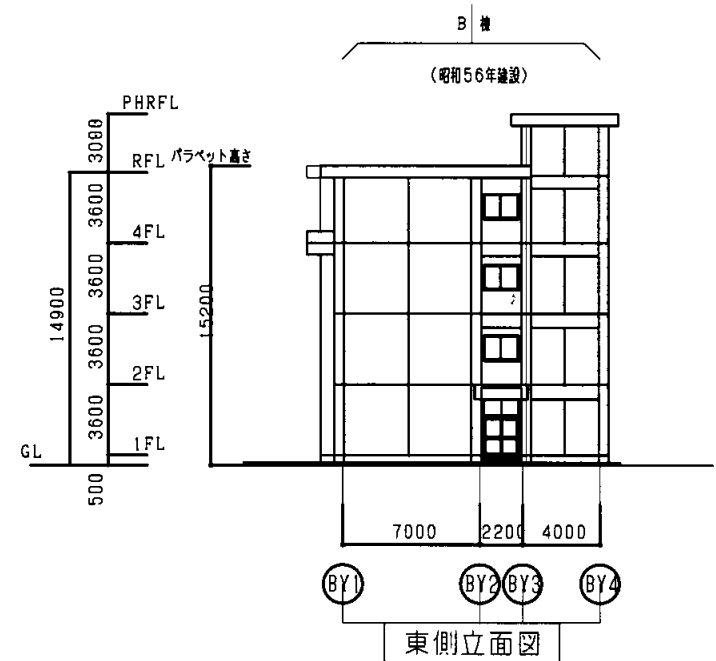
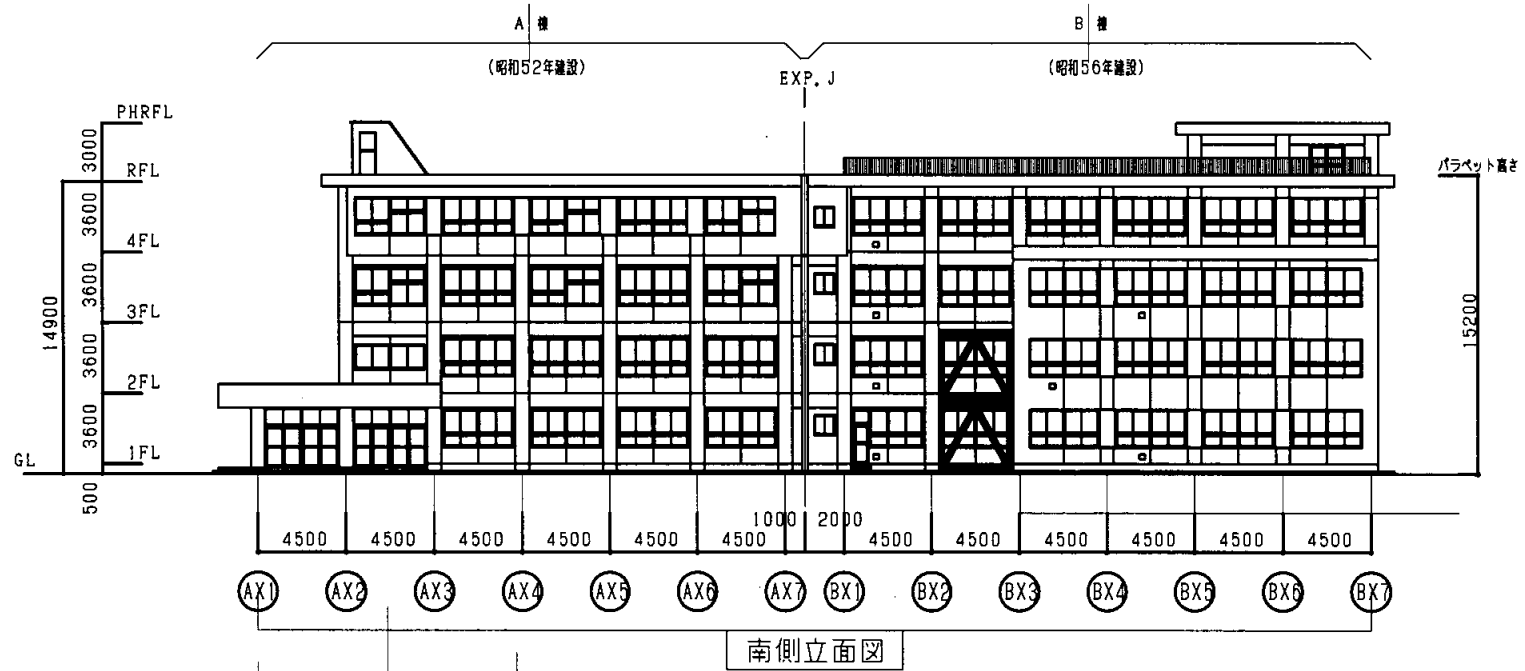

野比中

業務名	市立追浜中学校ほか23校建築基準法第12条第2項及び第4項定期点検業務委託				級建築士登録第	号	課長	主査等	担当者	横須賀市 教育委員会 学校管理課
図面名称	AB棟立面図	図番	縮尺	S 1:400	作図	平成 年 月 日				

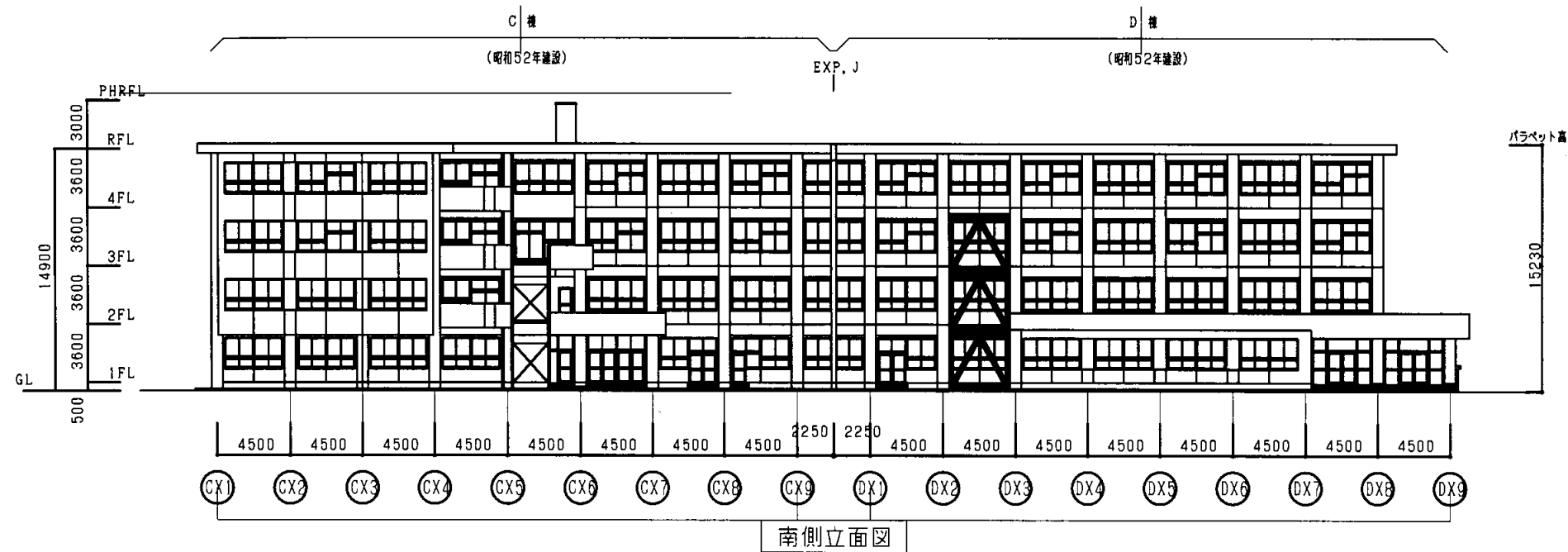

南側立面図

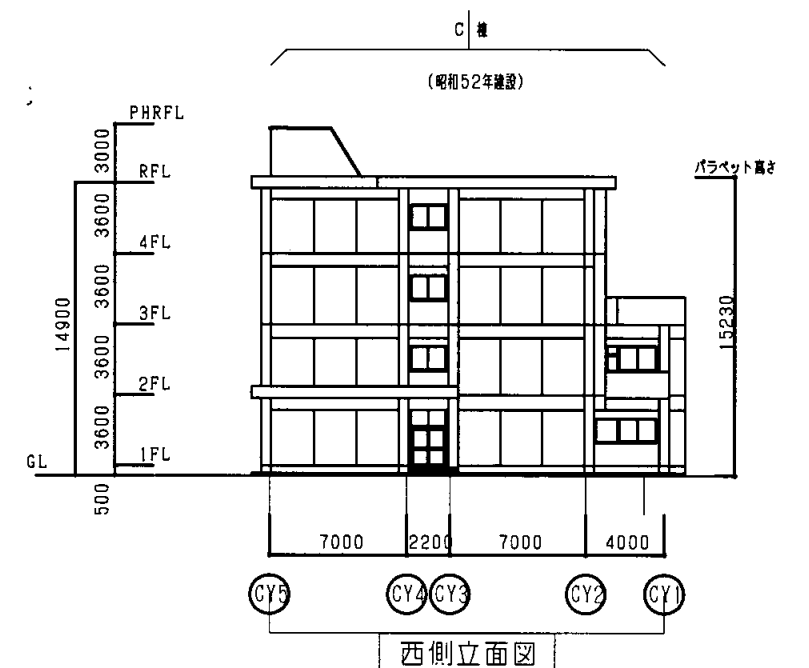

西側立面図

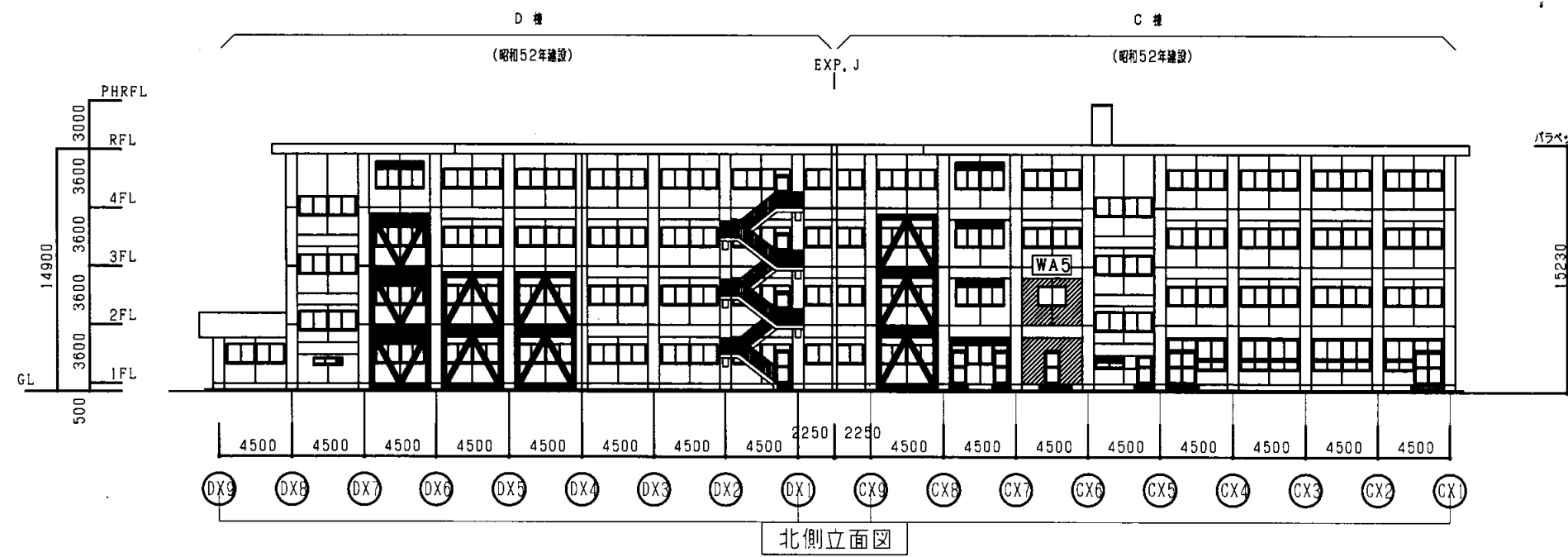

北側立面図

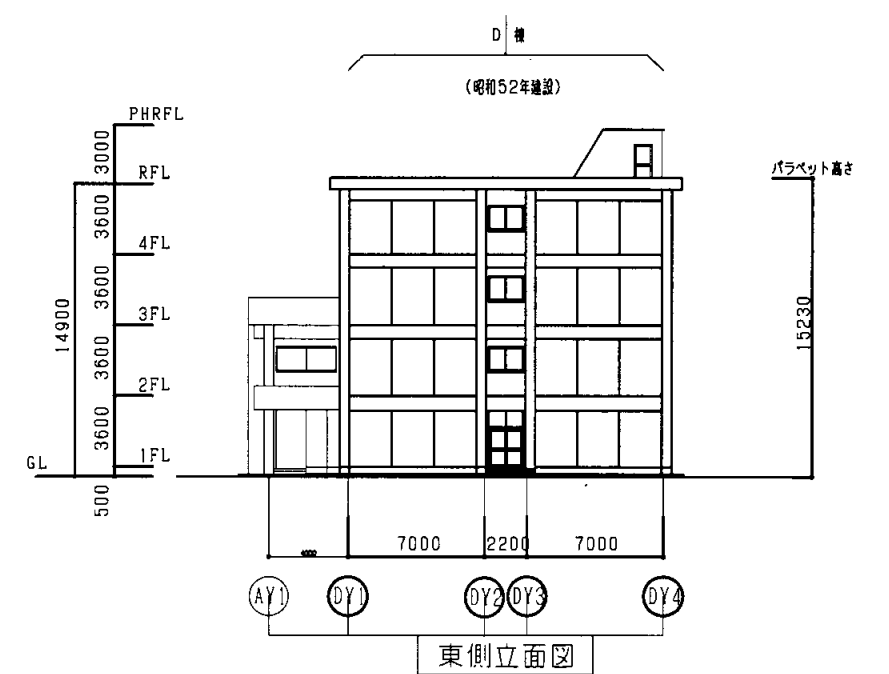

東側立面図

野比中

業務名	市立追浜中学校ほか23校建築基準法第12条第2項及び第4項定期点検業務委託				級建築士登録第	号	課長	主査等	担当者	横須賀市 教育委員会 学校管理課
図面名称	CD棟立面図	図番	縮尺	S 1:400	作図	平成 年 月 日				

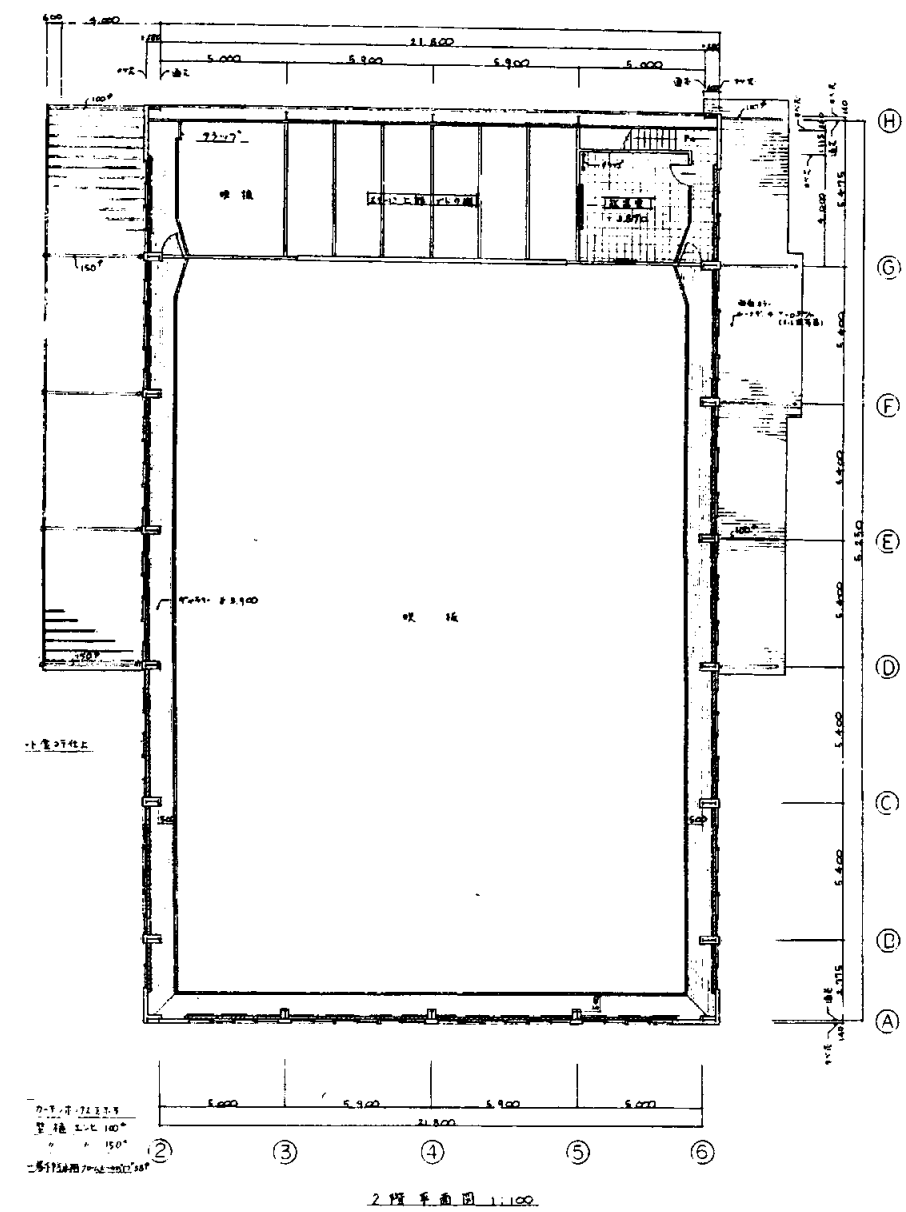
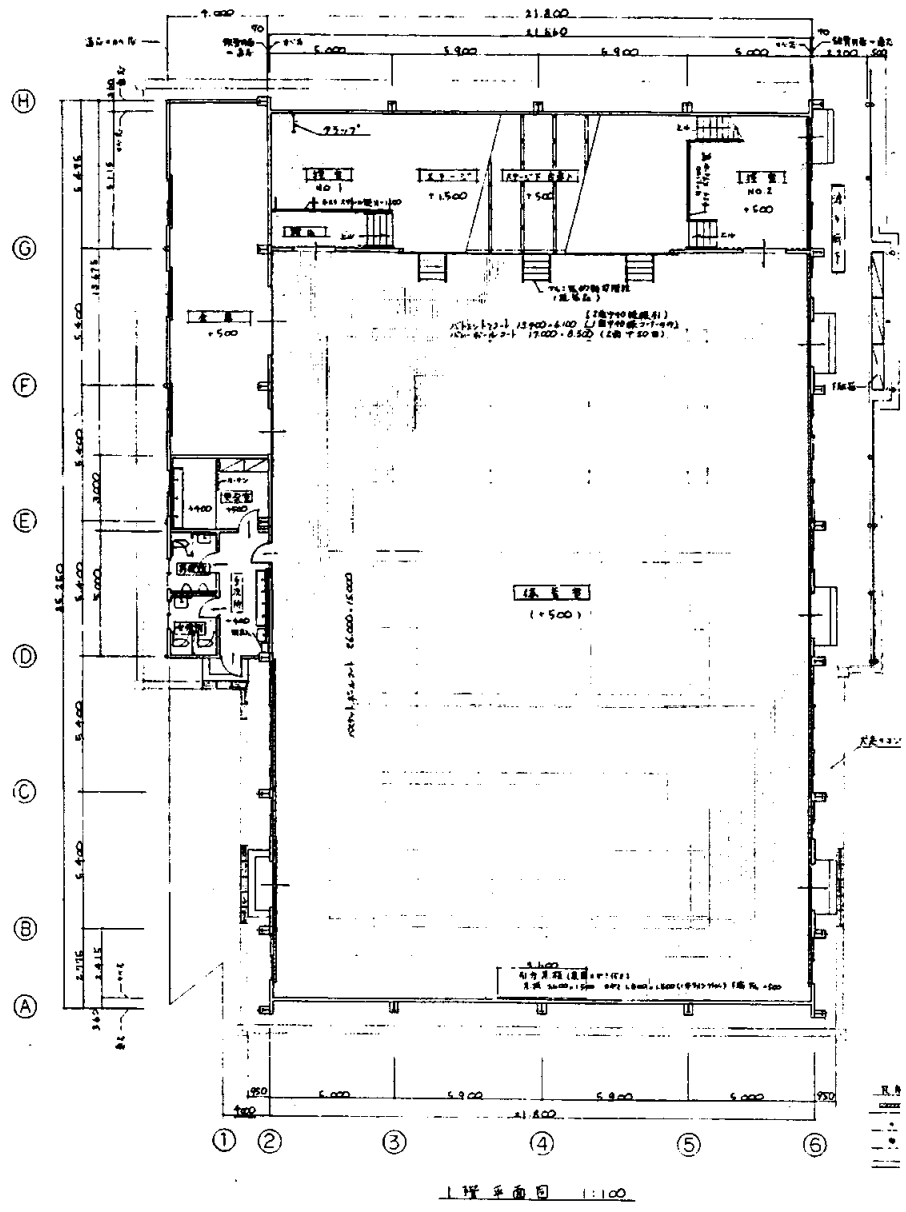

野比中学校

業務名	市立追浜中学校ほか23校建築基準法第12条第2項及び第4項定期点検業務委託			級建築士登録第	号	課長	主査	担当者	横須賀市 教育委員会 学校管理課
図面名称	体育館平面図	図番	縮尺	S1:300	作図	平成	年	月	

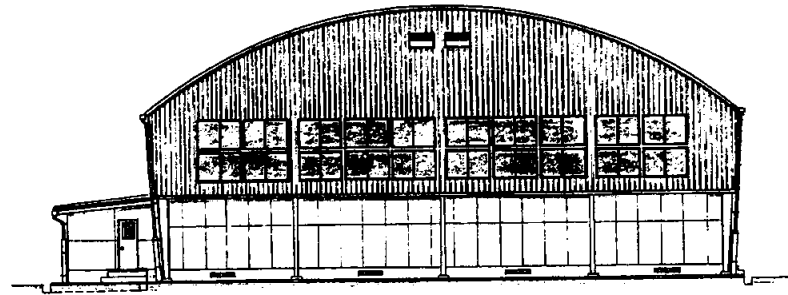

南側 立面図 1:100

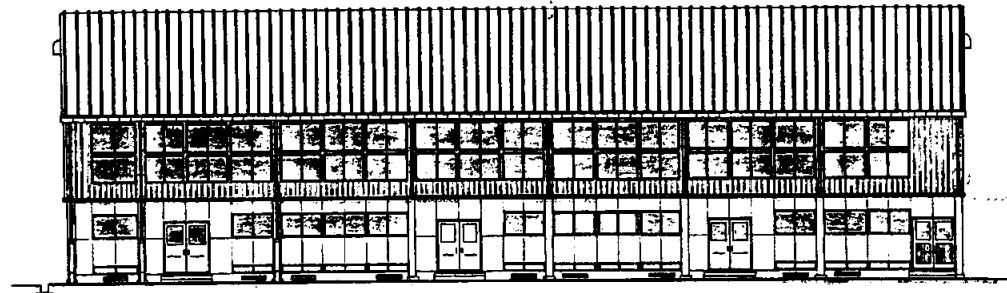

東側 立面図 1:100

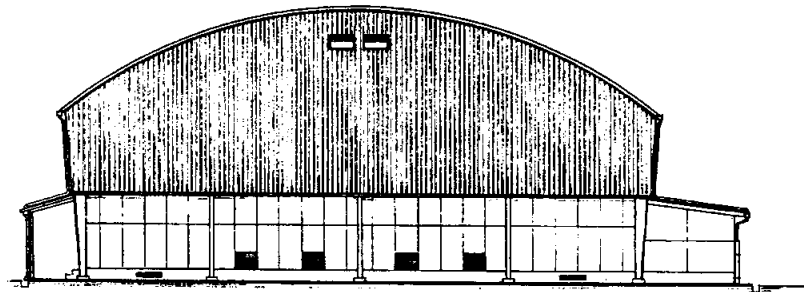

北側 立面図 1:100

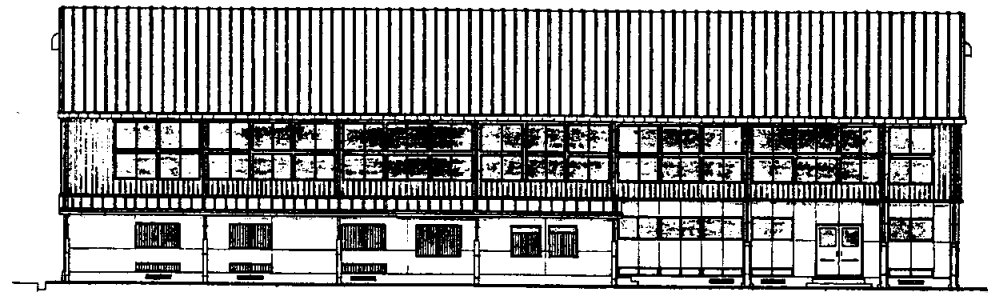

西側 立面図 1:100

野比中学校

業務名	市立追浜中学校ほか23校建築基準法第12条第2項及び第4項定期点検業務委託			級建築士登録第	号	課長	主査	担当者	横須賀市 教育委員会 学校管理課
図面名称	体育館立面図	図番	縮尺	S1:300	作図	平成	年	月	

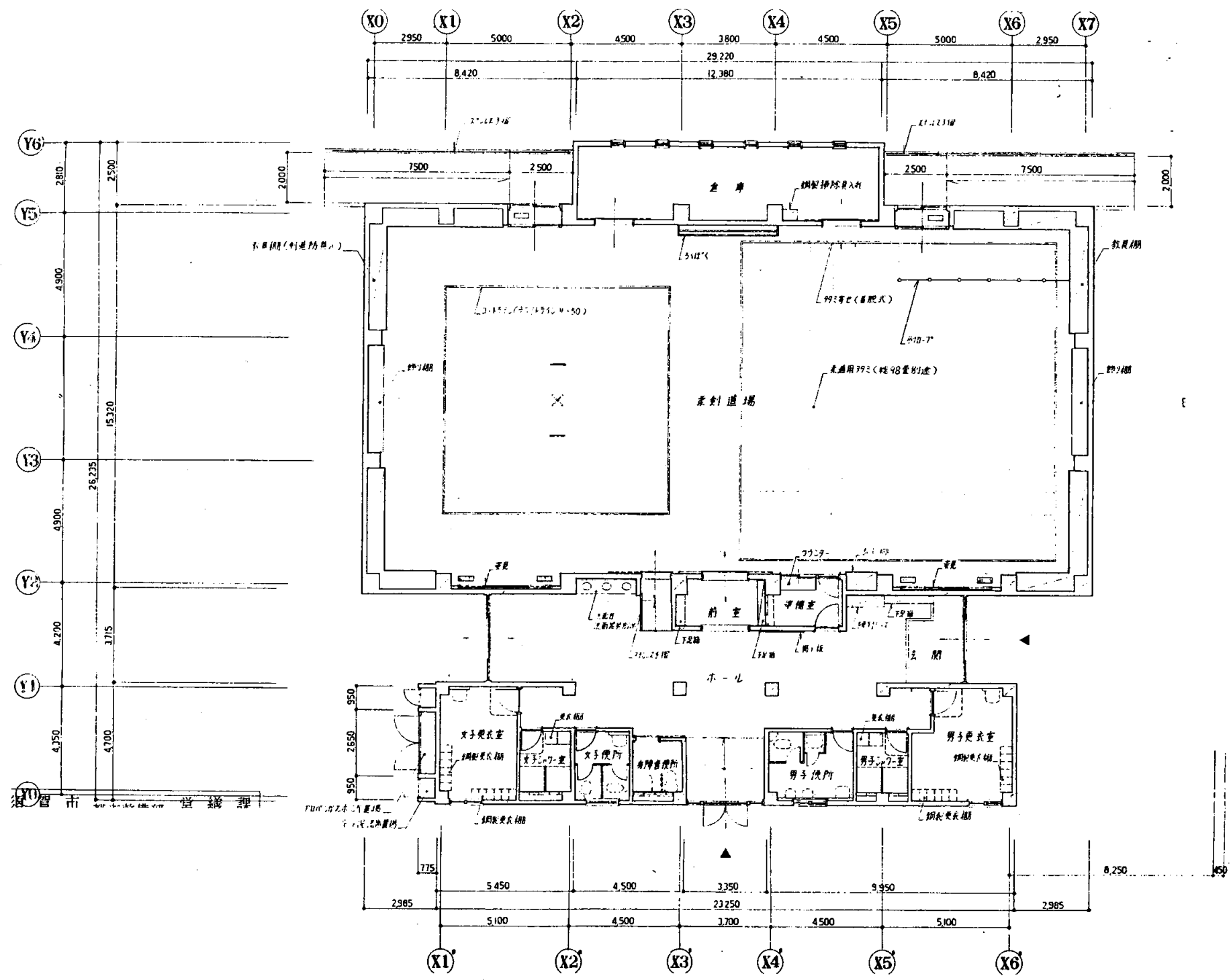

1階平面図 S 1:200

建築面積 731.614 m²
野比中

業務名	市立追浜中学校ほか23校建築基準法第12条第2項及び第4項定期点検業務委託			級建築士登録第	号	課長	主査	担当者	横須賀市 教育委員会 学校管理課
図面名称	武道場平面図	図番	縮尺	作図	平成 年 月 日				

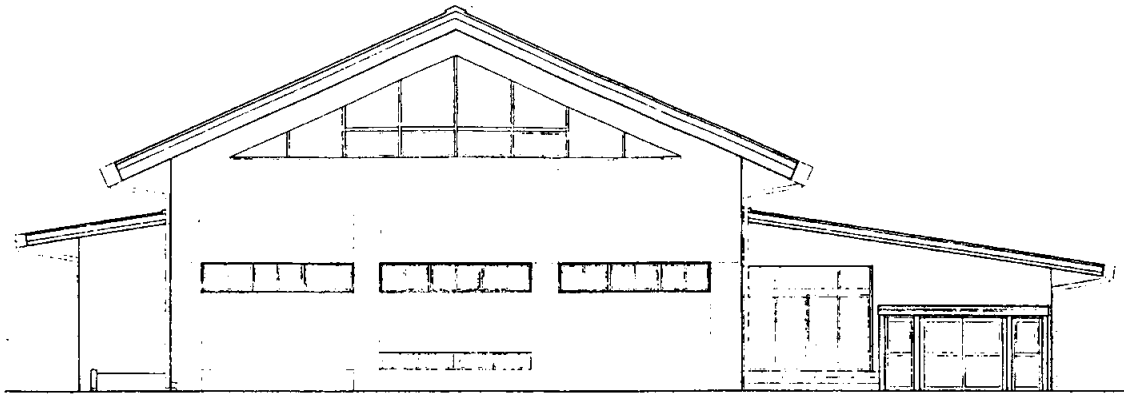

北側立面図 S 1:200

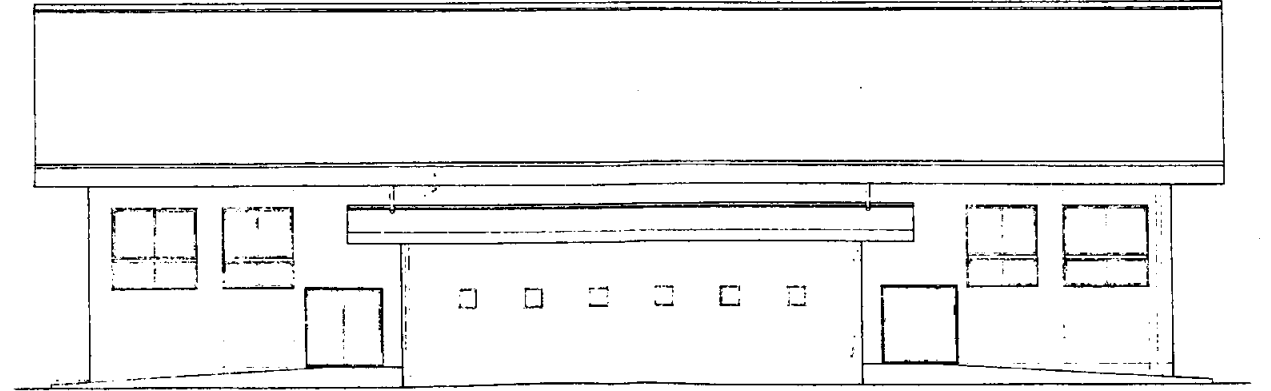

東側立面図 S 1:200

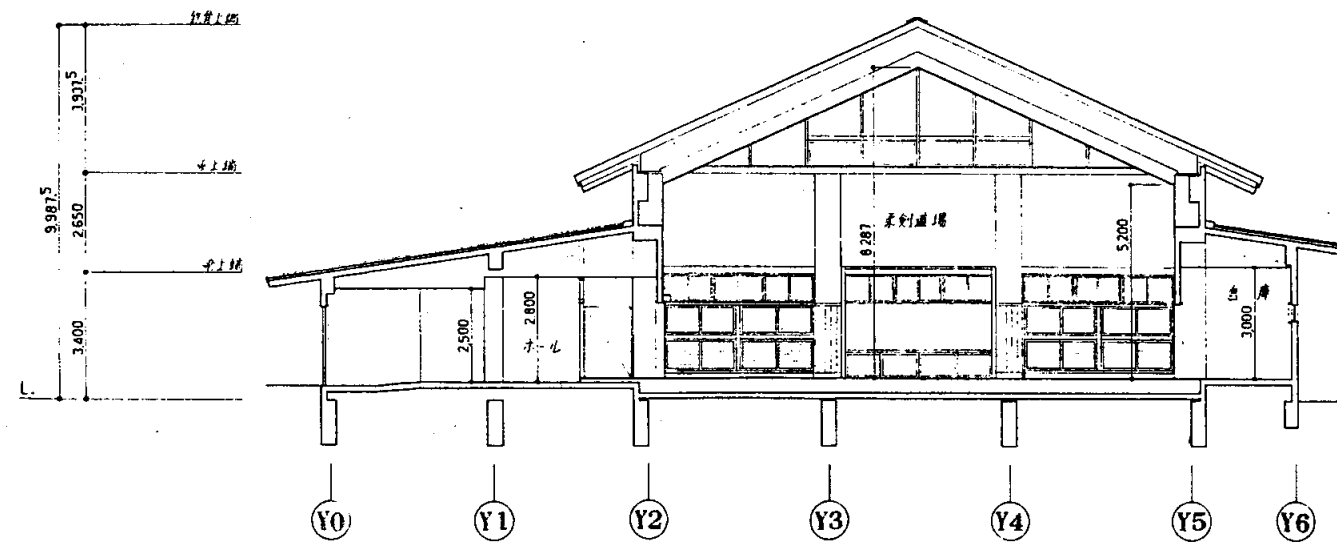

断面図 S 1:200

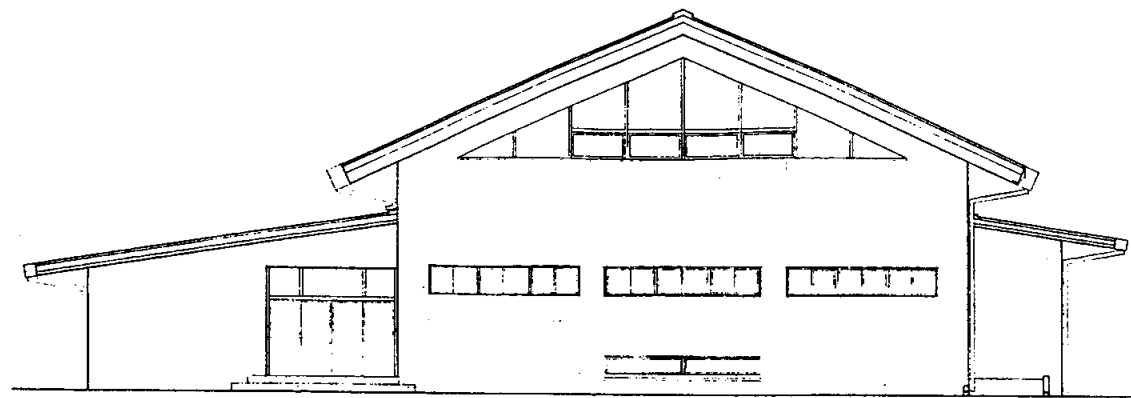

南側立面図 S 1:200

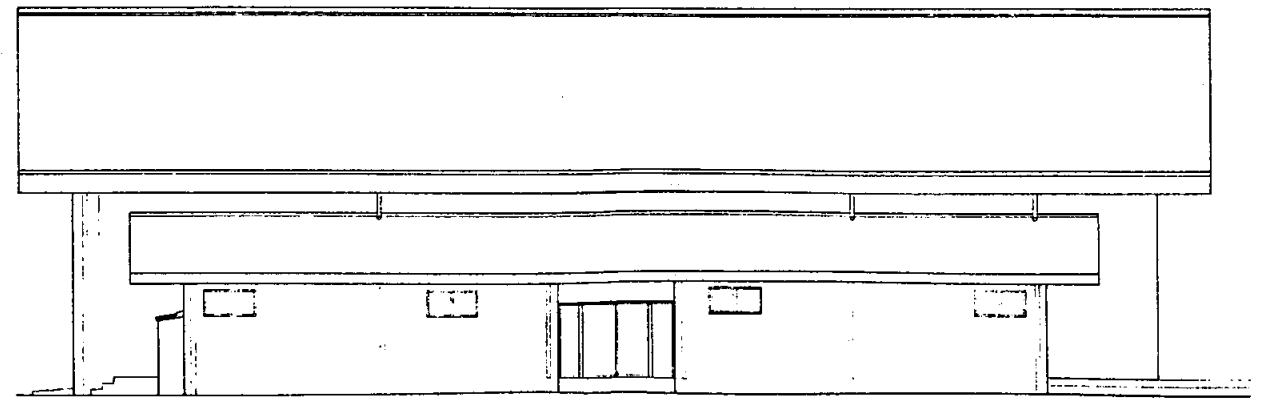

西側立面図 S 1:200

野比中

業務名	市立追浜中学校ほか23校建築基準法第12条第2項及び第4項定期点検業務委託			級建築士登録第	号	課長	主査	担当者	横須賀市 教育委員会 学校管理課
図面名称	武道場立面図	図番	縮尺	作図	平成 年 月 日				

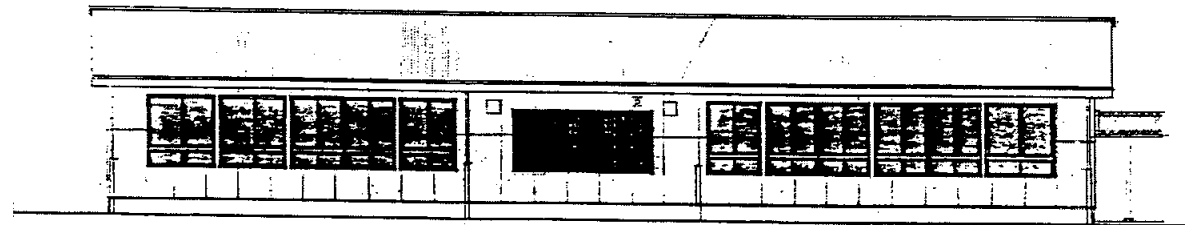
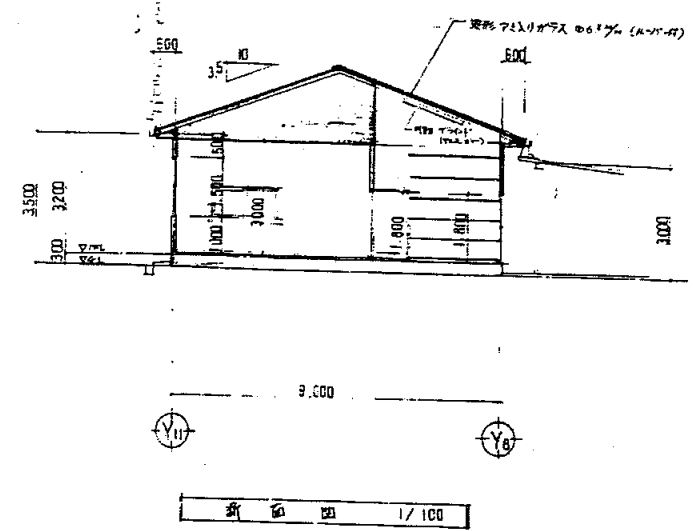
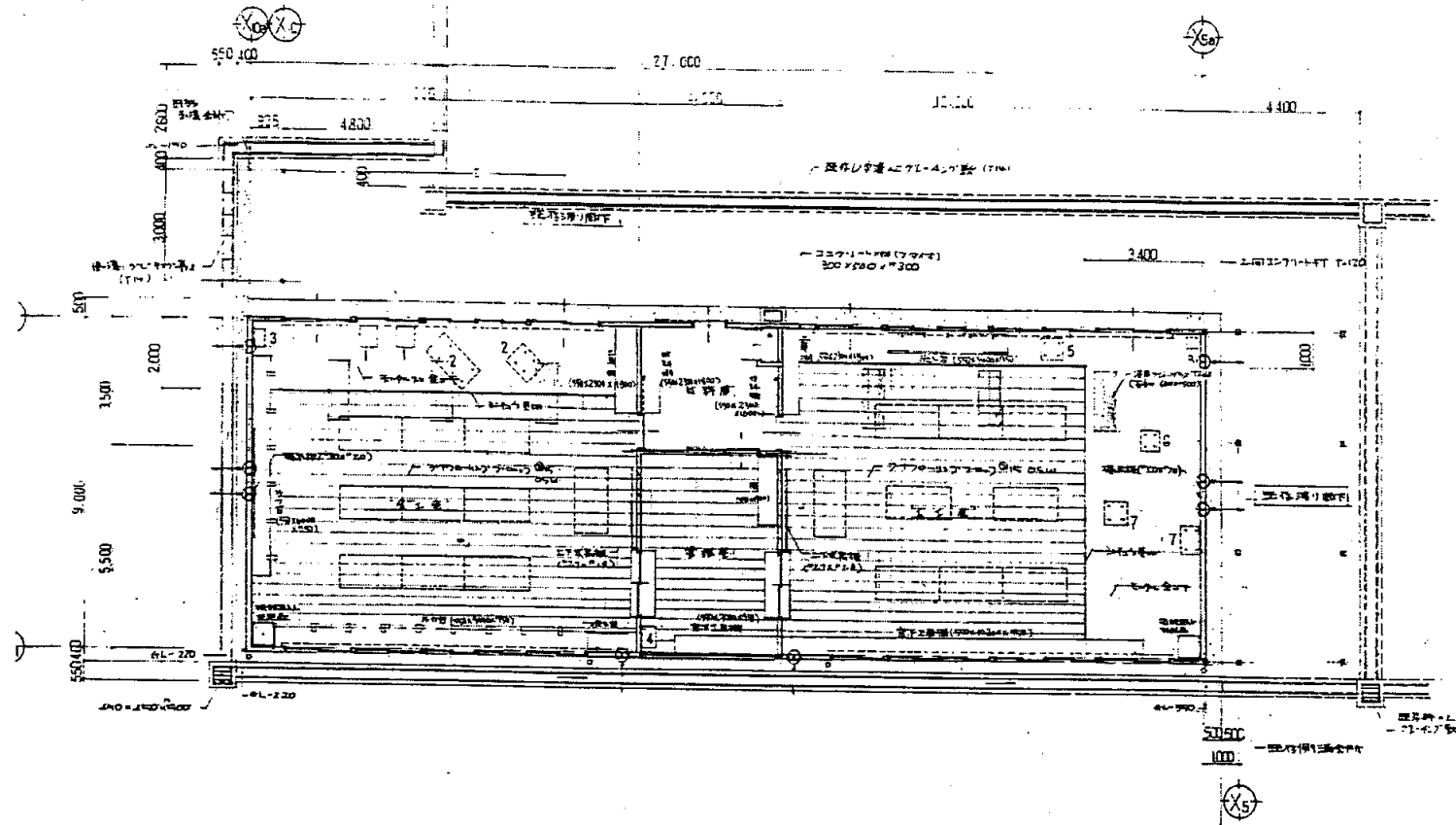

前側立面図 1/100

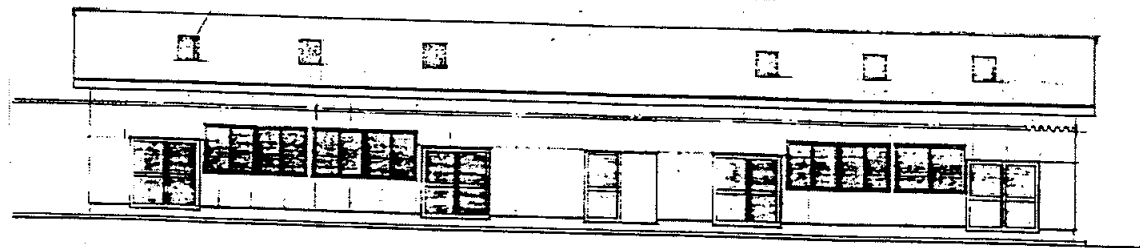

北側立面図 1/100

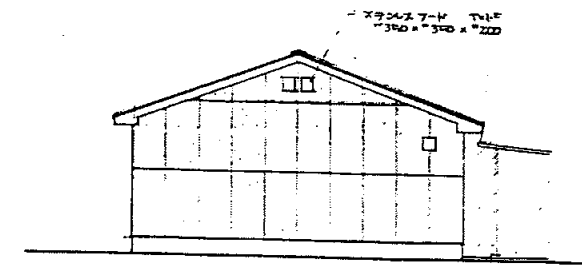

東側立面図 1/100

業務名 市立追浜中学校ほか23校建築基準法第12条第2項及び第4項定期点検業務委託

級建築士登録第 号

課長

主査

担当者

図面名称

技術科教室 共通図

図番

縮尺

1:200

作図

平成 年 月 日

横須賀市
教育委員会 学校管理課

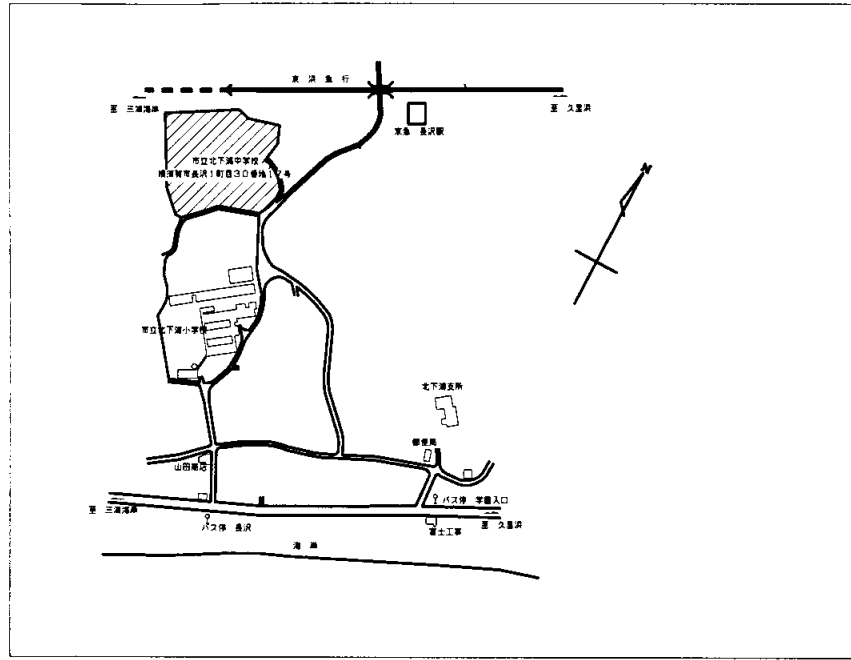

案内図

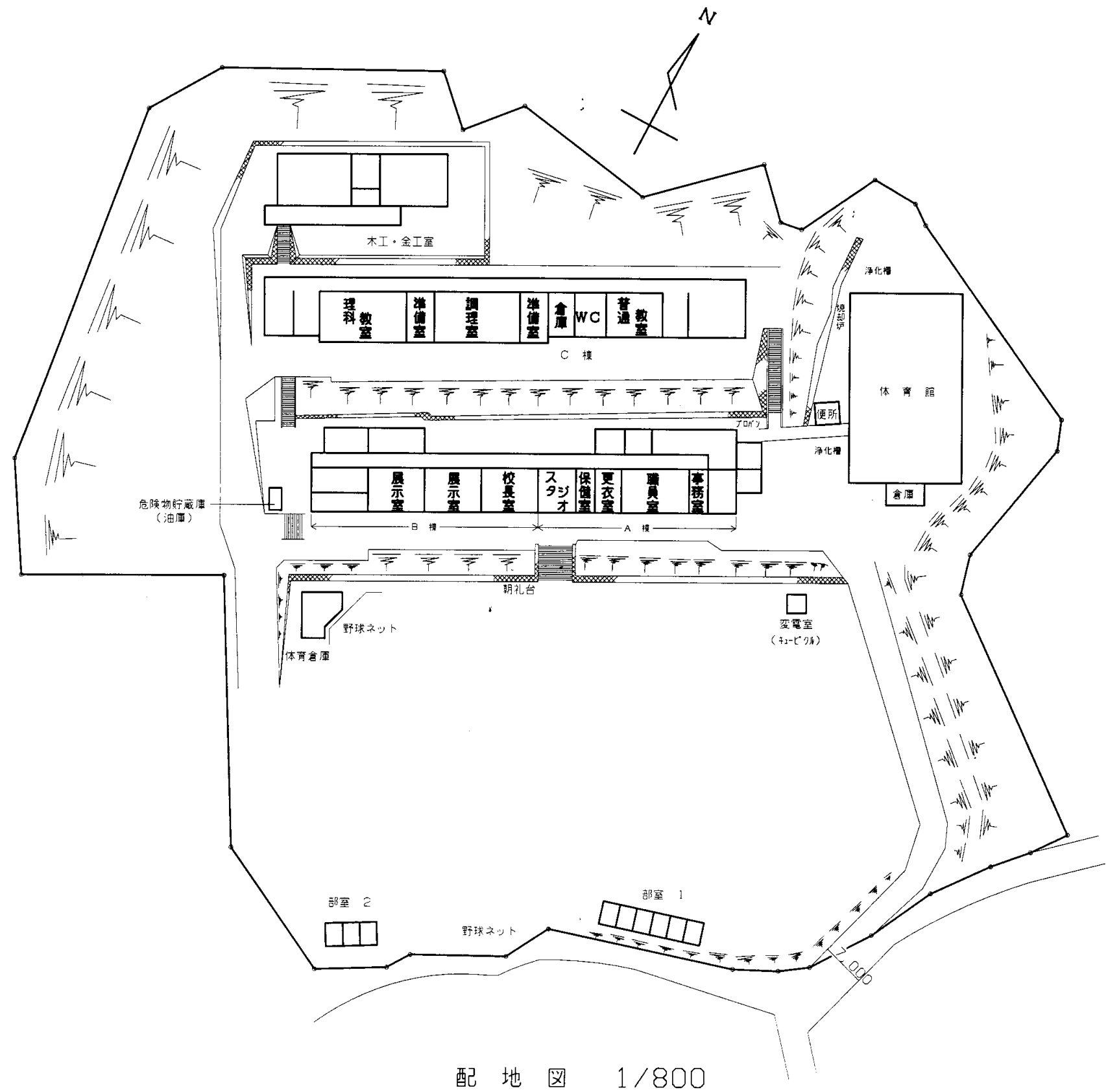

配地図 1/800

北下浦中

業務名	市立追浜中学校ほか23校建築基準法第12条第2項及び第4項定期点検業務委託			級建築士登録第	号	課長	主査等	担当者	横須賀市 教育委員会 学校管理課
図面名称	案内図・配置図	図番	縮尺	1:800	作図	平成	年	月	

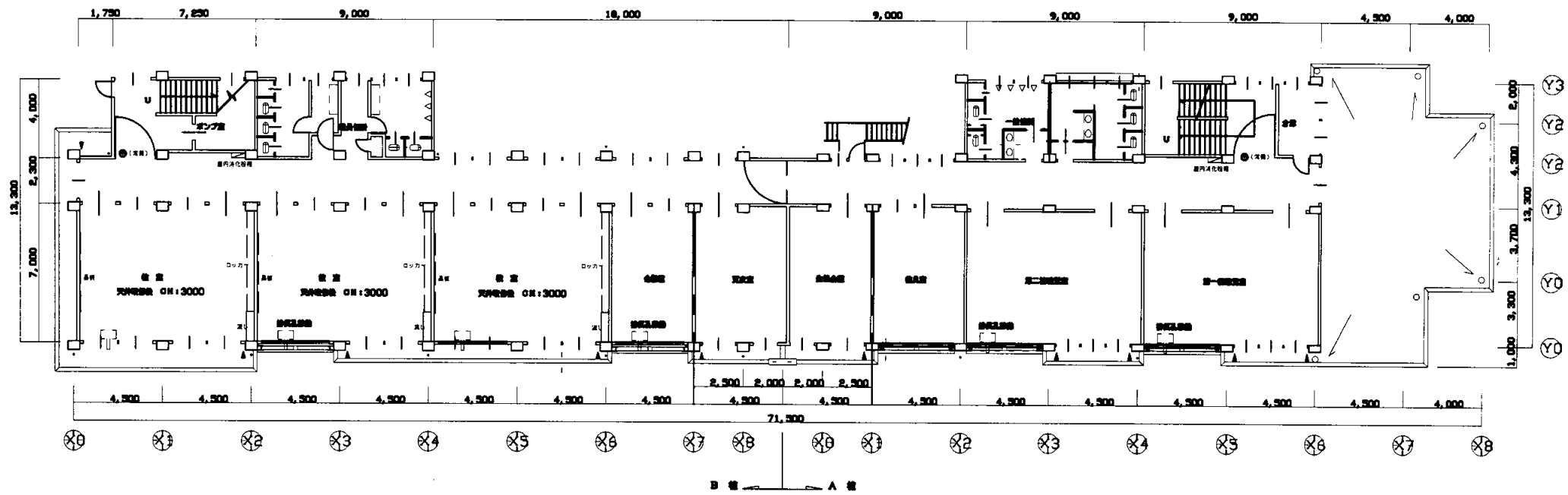

A, B棟 2階平面図

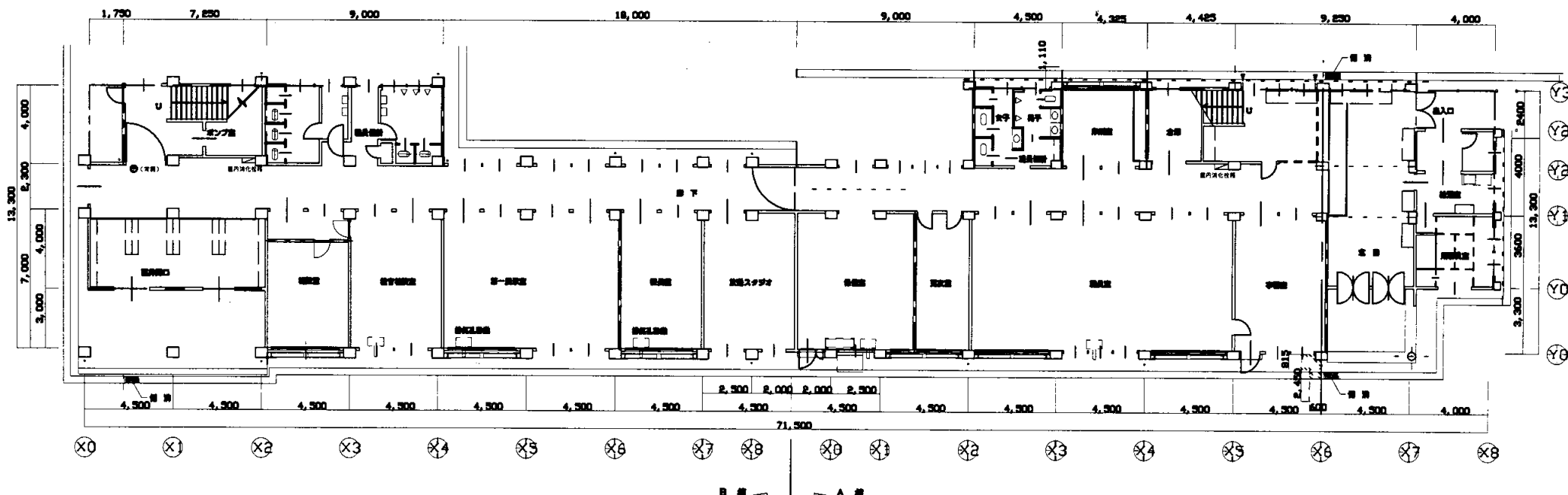

A, B棟 1階平面図

北下浦中

業務名	市立追浜中学校ほか23校建築基準法第12条第2項及び第4項定期点検業務委託				級建築士登録第	号	課長	主査等	担当者	横須賀市 教育委員会 学校管理課
図面名称	AB棟1・2階平面図	図番	縮尺	1:300	作図	平成 年 月 日				

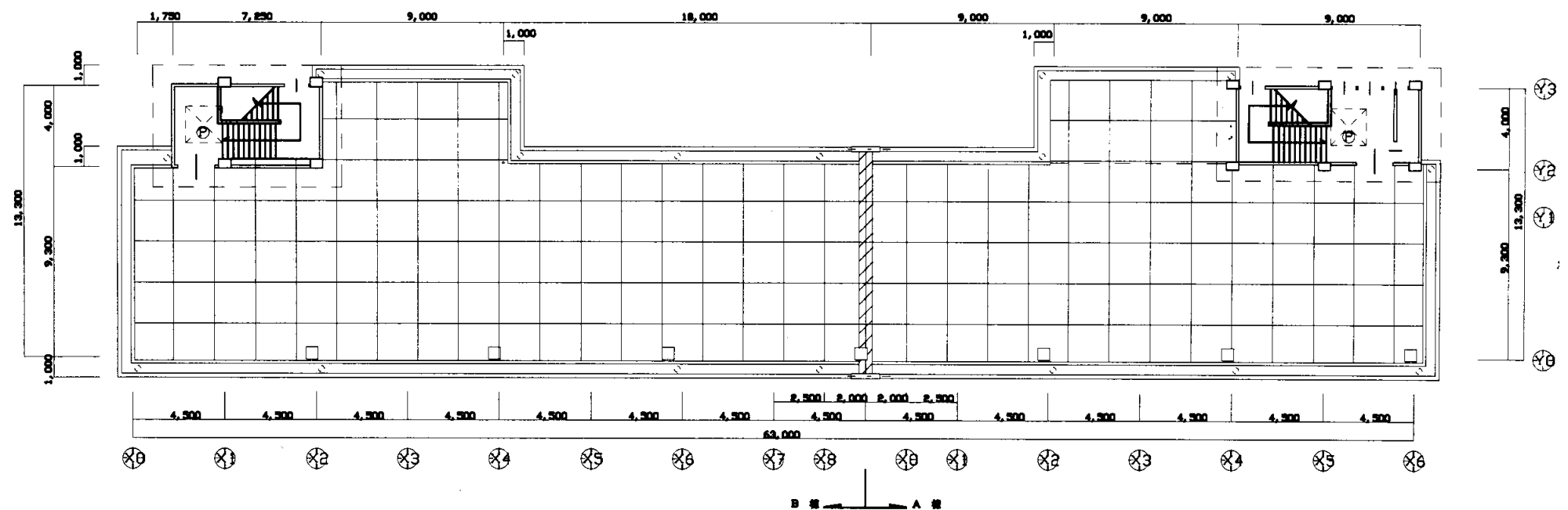

A, B棟 屋上平面図

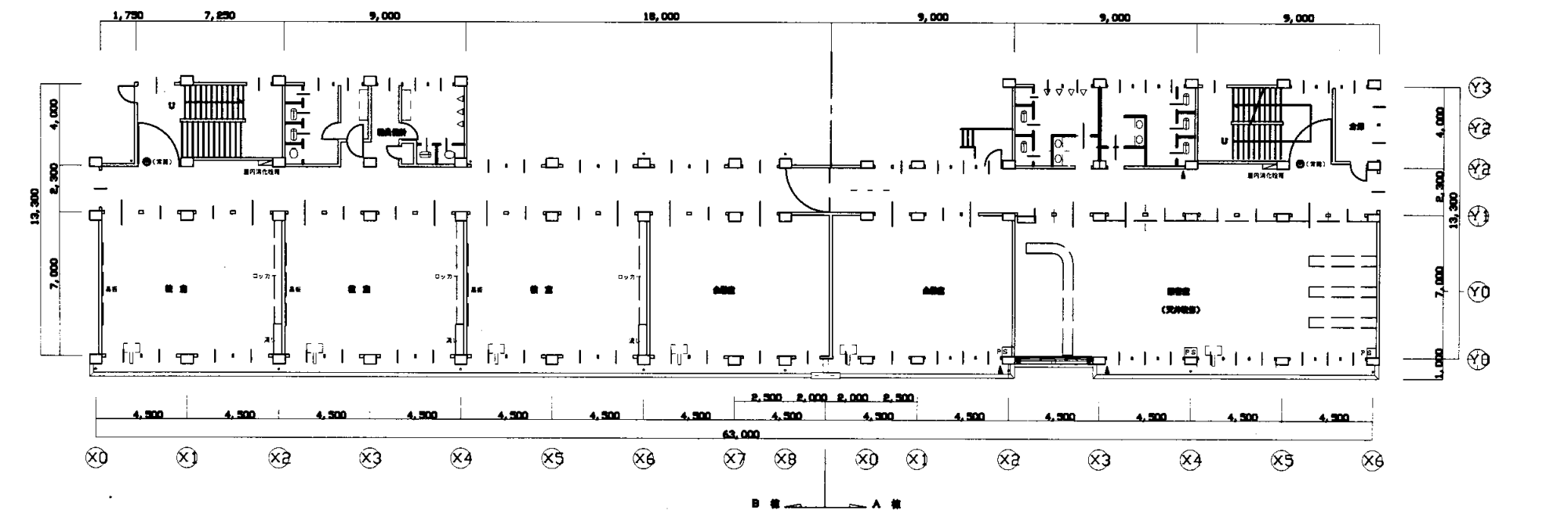

A, B棟 3階平面図

北下浦中

業務名	市立追浜中学校ほか23校建築基準法第12条第2項及び第4項定期点検業務委託			級建築士登録第	号	課長	主査等	担当者	横須賀市 教育委員会 学校管理課
図面名称	AB棟3・R階平面図	図番	縮尺	1:300	作図	平成	年	月	

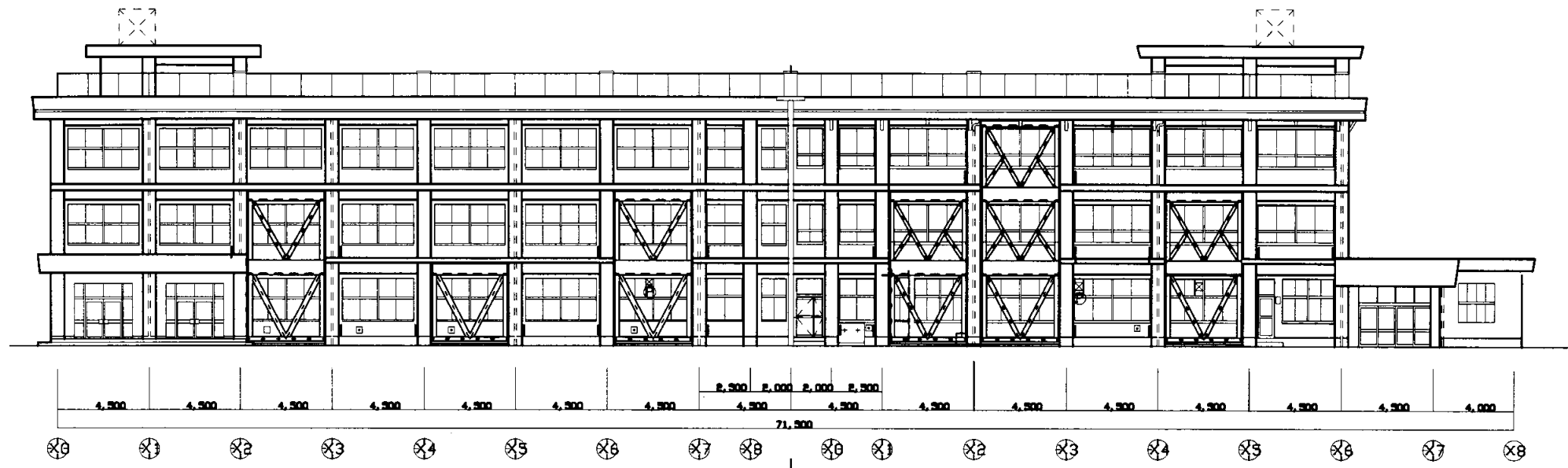

A、B棟 南側立面図

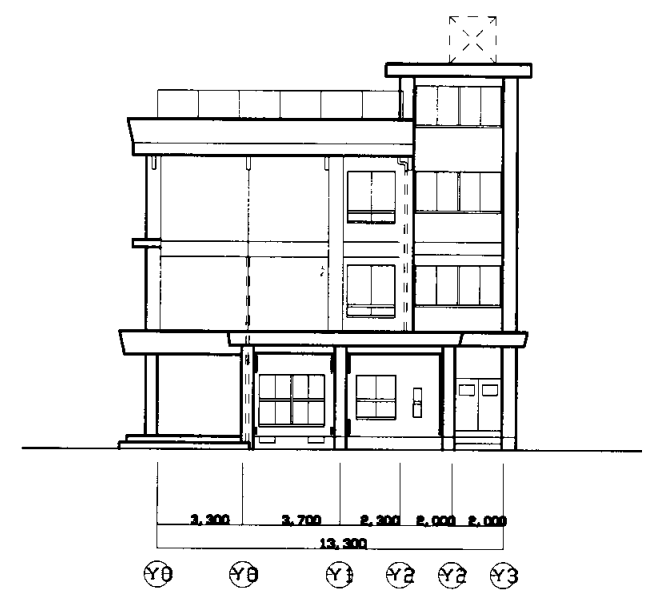

A棟 東側立面図



A、B棟 北側立面図

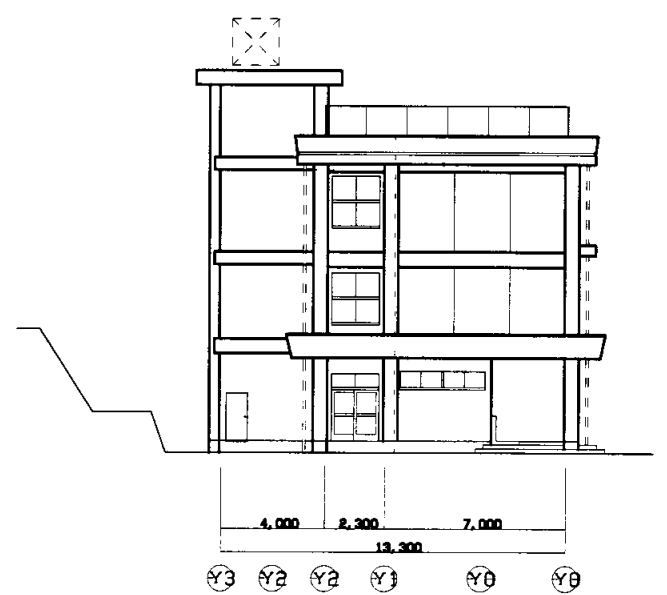

B棟 西側立面図

北下浦中

業務名	市立追浜中学校ほか23校建築基準法第12条第2項及び第4項定期点検業務委託				級建築士登録第	号	課長	主査等	担当者	横須賀市 教育委員会 学校管理課
図面名称	AB棟立面図	図番	縮尺	1:300	作図	平成 年 月 日				

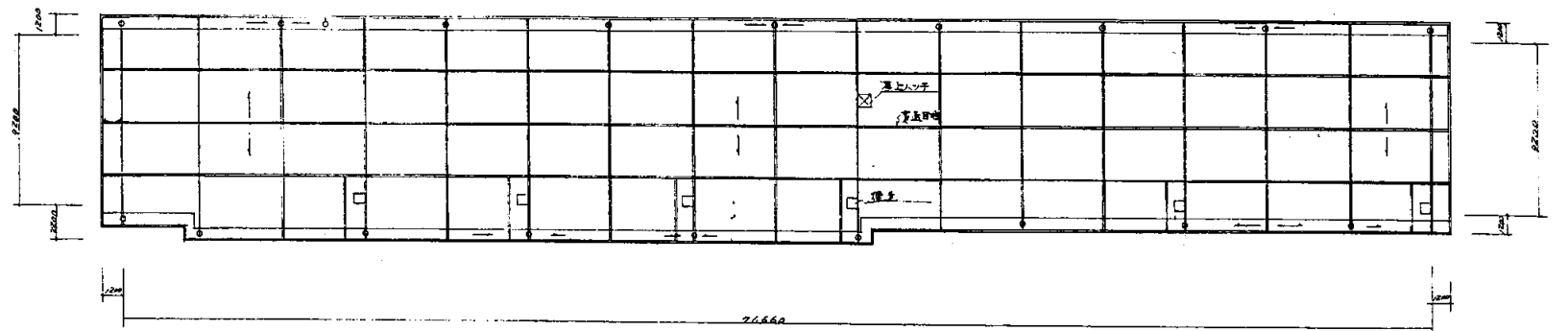

R階平面図 S 1:400

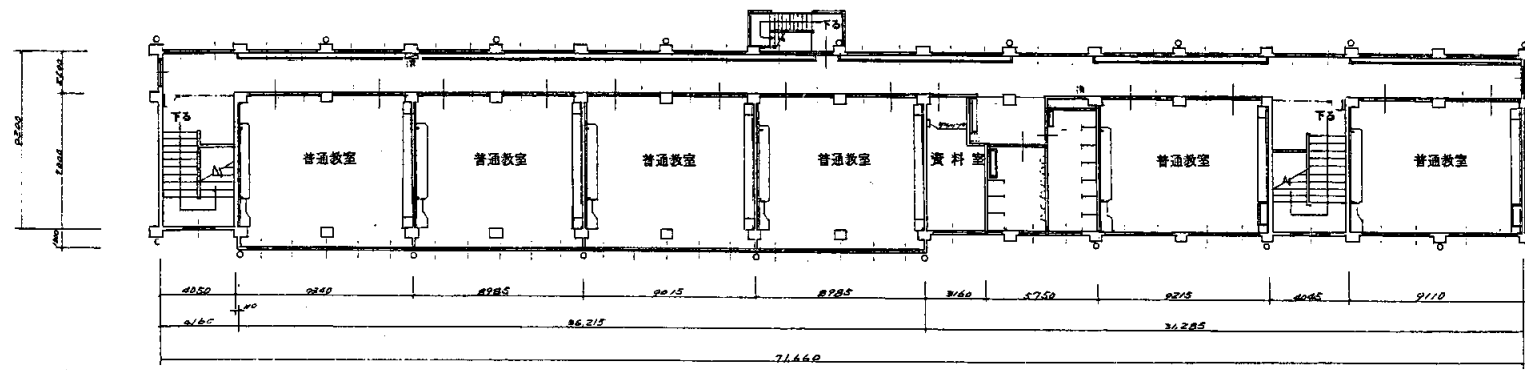

3階平面図 S 1:400

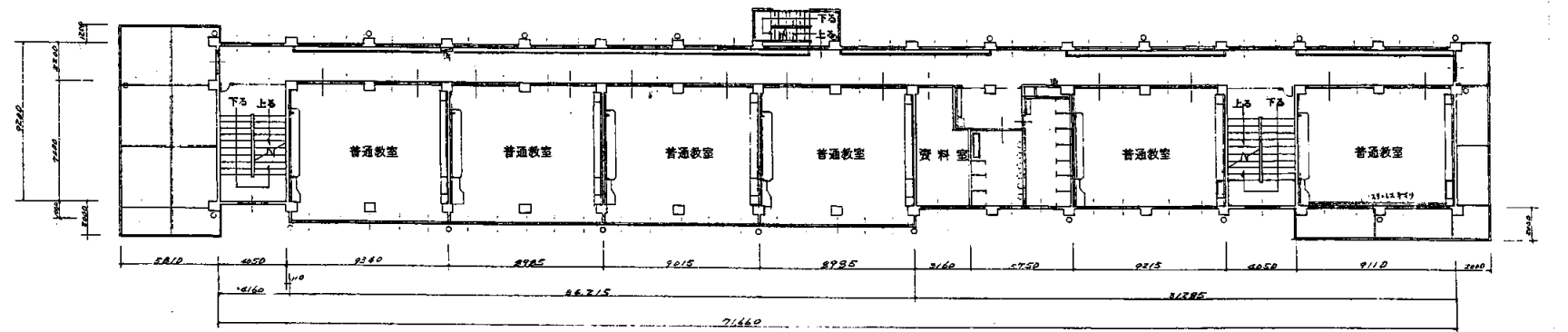

2階平面図 S 1:400

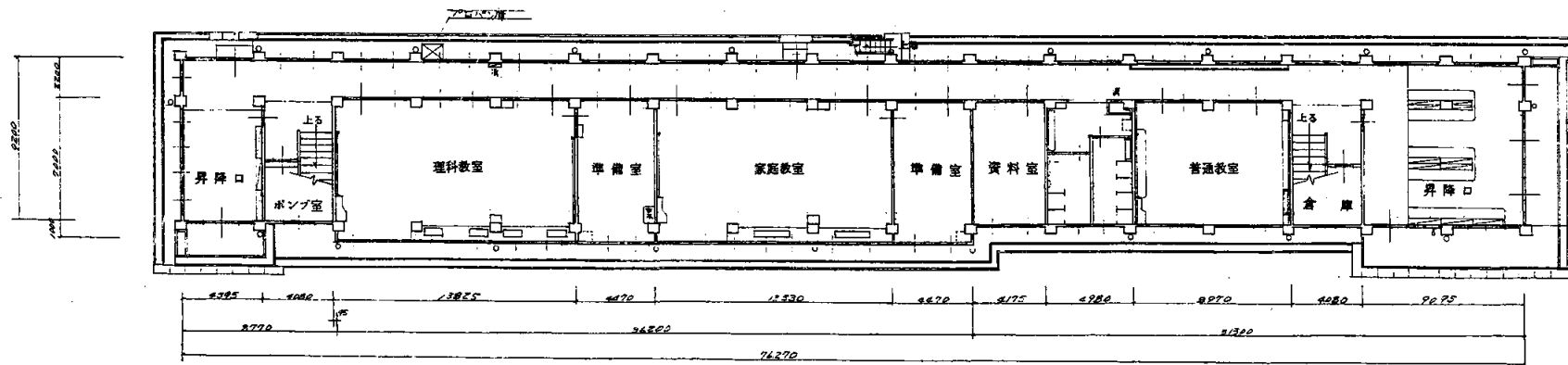

1階平面図 S 1:400

北下浦中

業務名	市立追浜中学校ほか23校建築基準法第12条第2項及び第4項定期点検業務委託			級建築士登録第	号	課長	主査等	担当者	横須賀市 教育委員会 学校管理課
図面名称	C棟平面図	図番	縮尺	S 1:400	作図	平成	年	月	

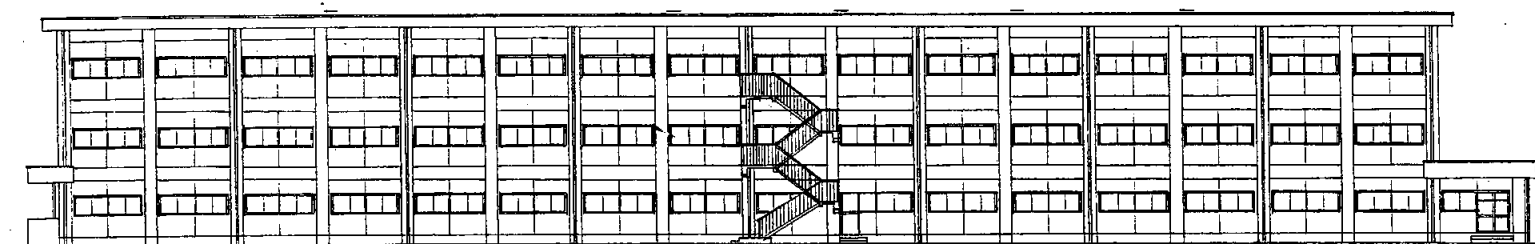

北側立面図 S 1:400

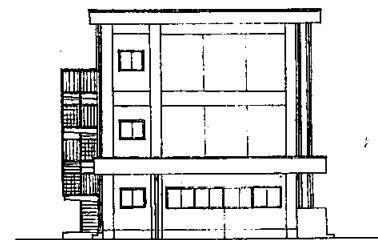

西側立面図 S 1:400

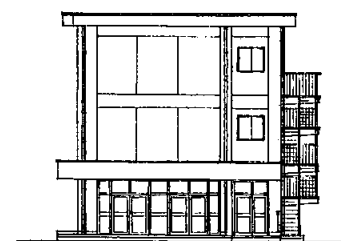

東側立面図 S 1:400

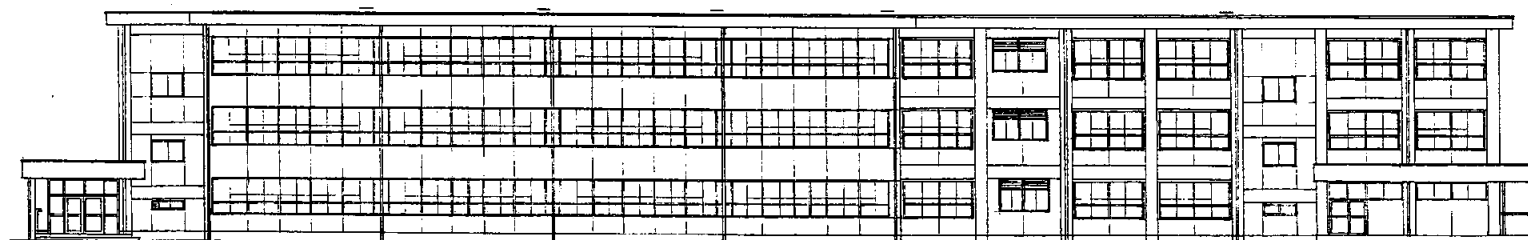

南側立面図 S 1:400

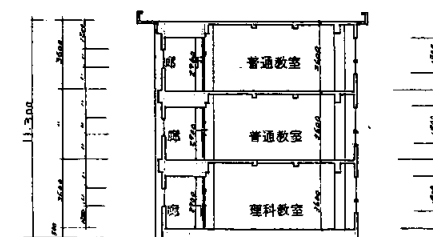

断面図 S 1:400

北下浦中

業務名	市立追浜中学校ほか23校建築基準法第12条第2項及び第4項定期点検業務委託				級建築士登録第	号	課長	主査等	担当者	横須賀市 教育委員会 学校管理課
図面名称	C棟立面・断面図	図番	縮尺	S 1:400	作図	平成 年 月 日				

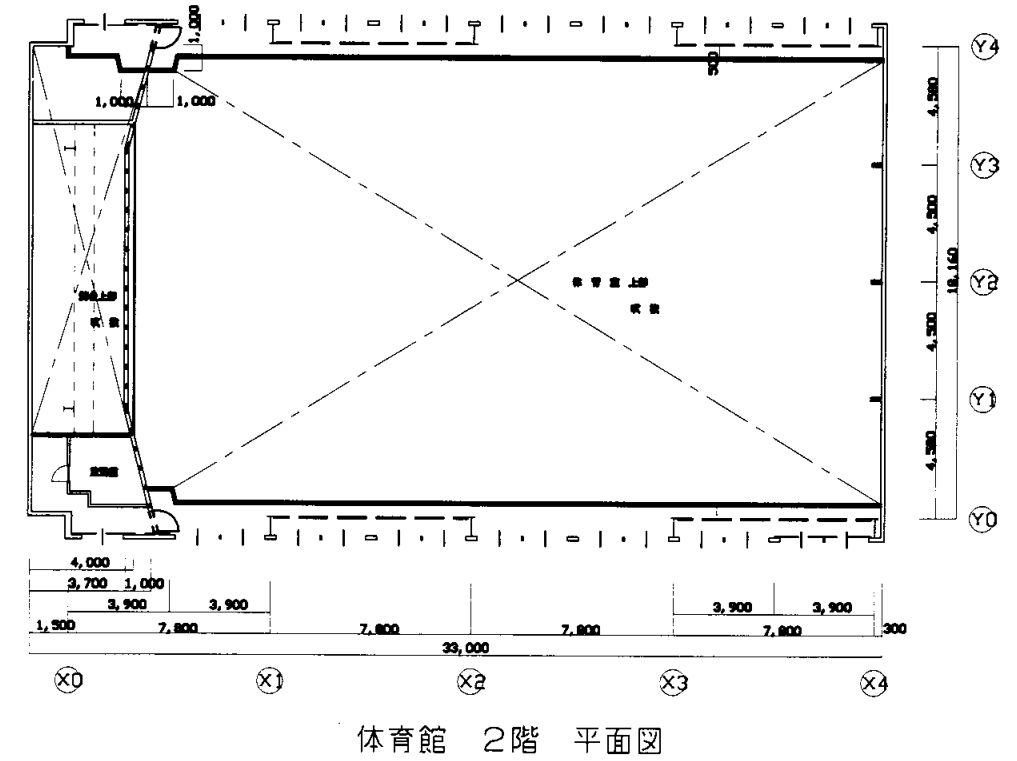
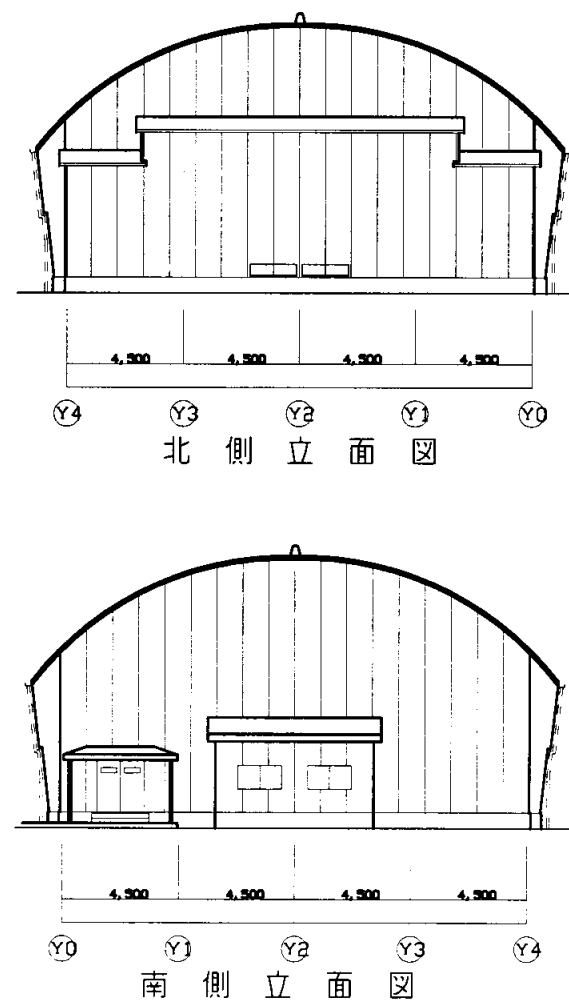
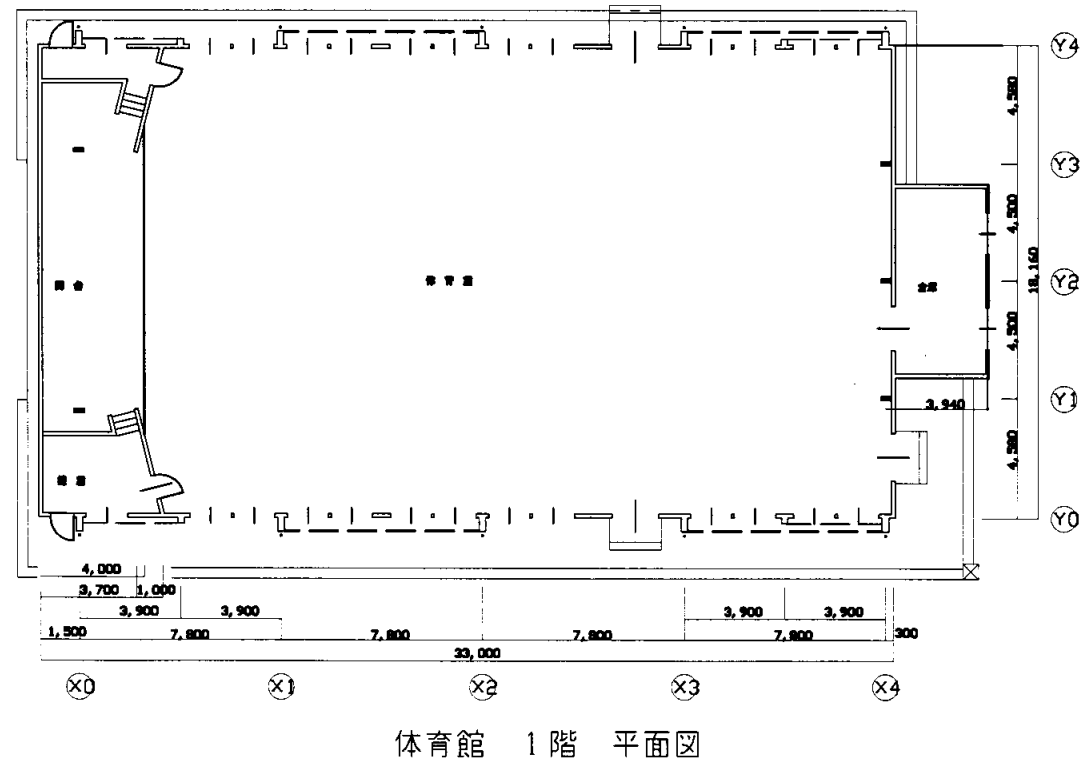
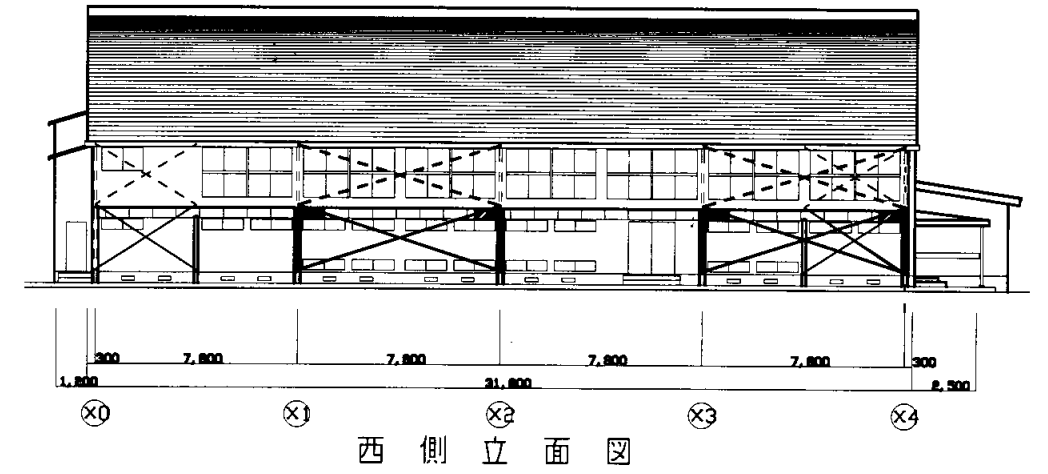
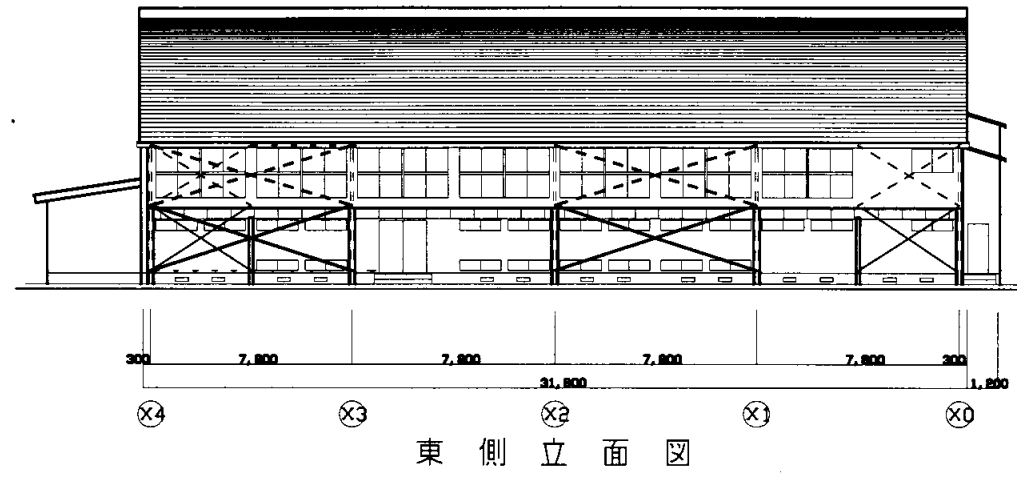

北下浦中

業務名	市立追浜中学校ほか23校建築基準法第12条第2項及び第4項定期点検業務委託			級建築士登録第	号	課長	主査等	担当者	横須賀市 教育委員会 学校管理課
図面名称	体育館立面図	図番	縮尺	1:300	作図	平成	年	月	

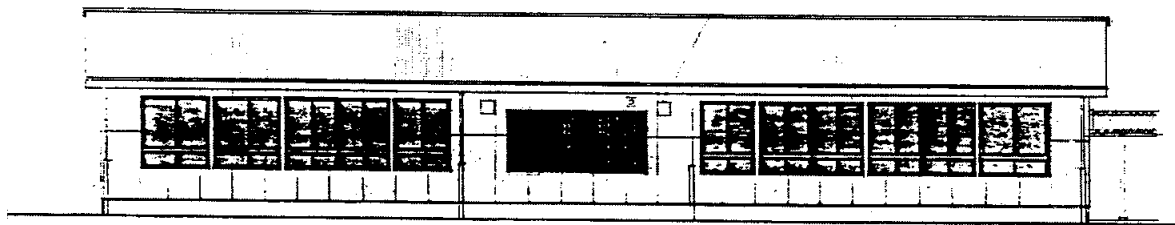
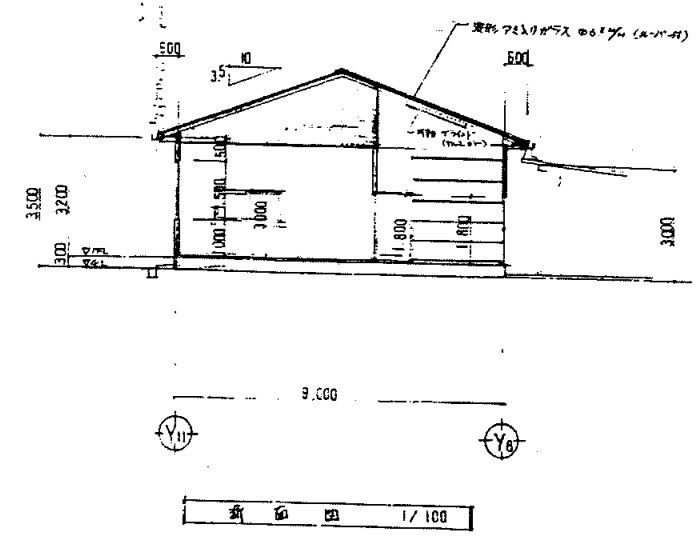
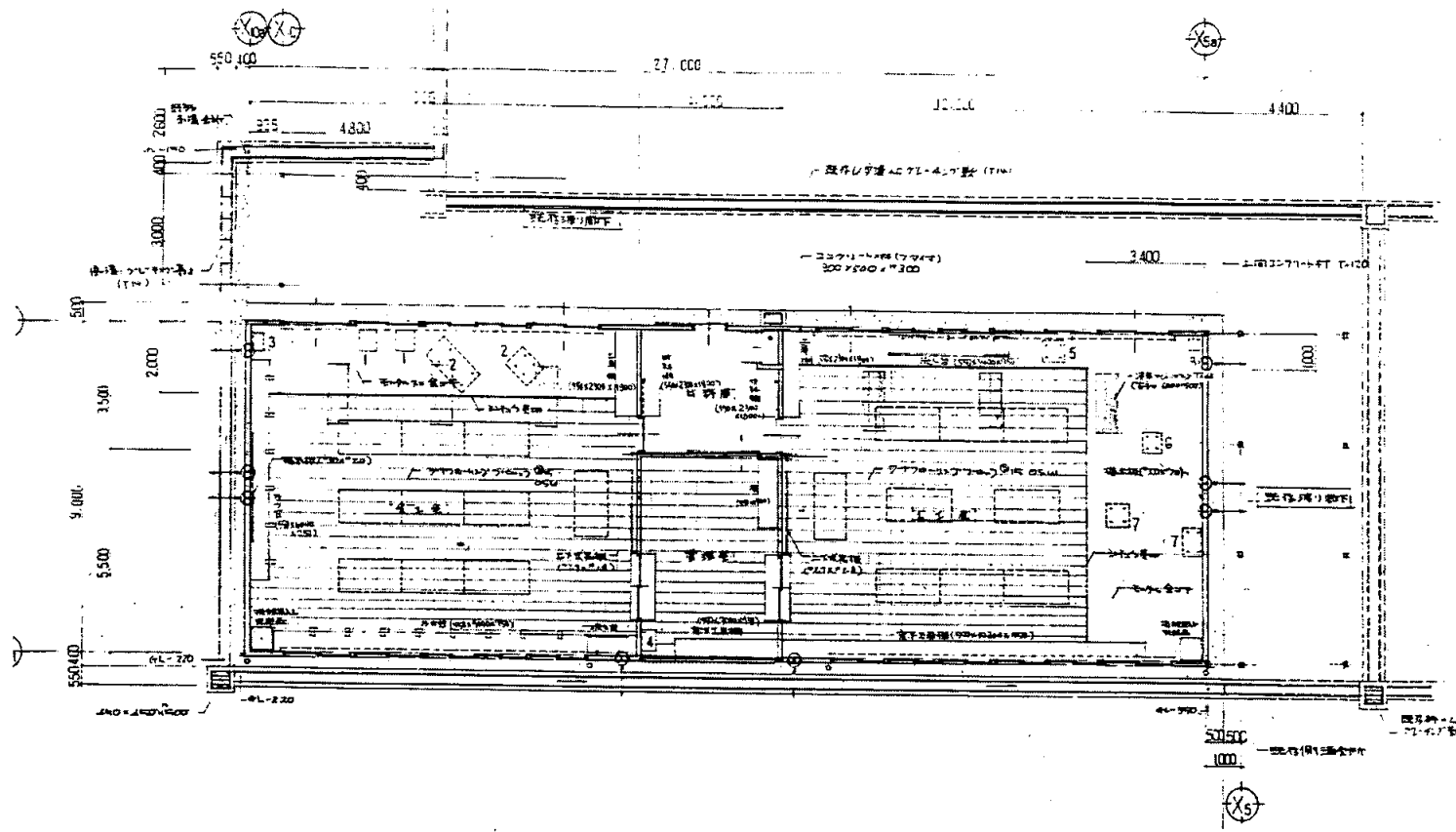

前側立面図 1/100

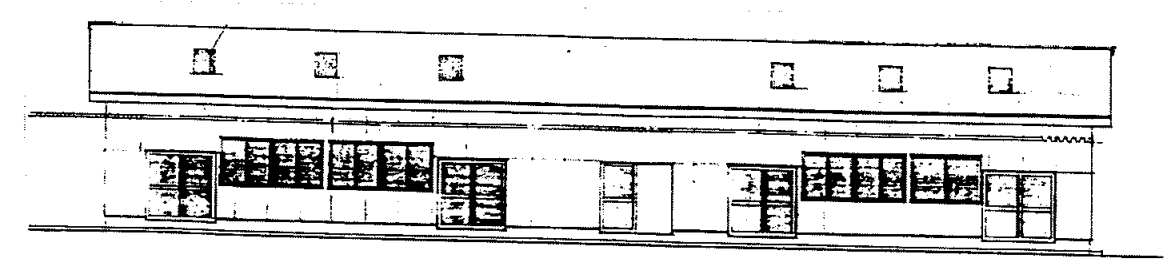

北側立面図 1/100

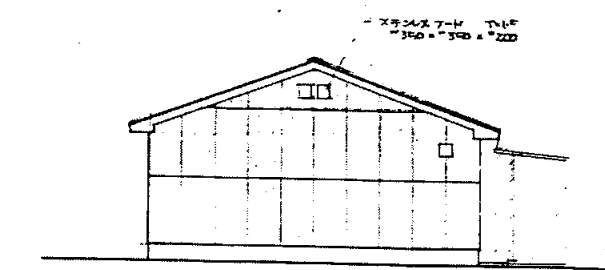

東側立面図 1/100

業務名	市立追浜中学校ほか23校建築基準法第12条第2項及び第4項定期点検業務委託				級建築士登録第	号	課長	主査	担当者	横須賀市 教育委員会 学校管理課
図面名称	技術科教室 共通図	図番	縮尺	1:200	作図	平成 年 月 日				

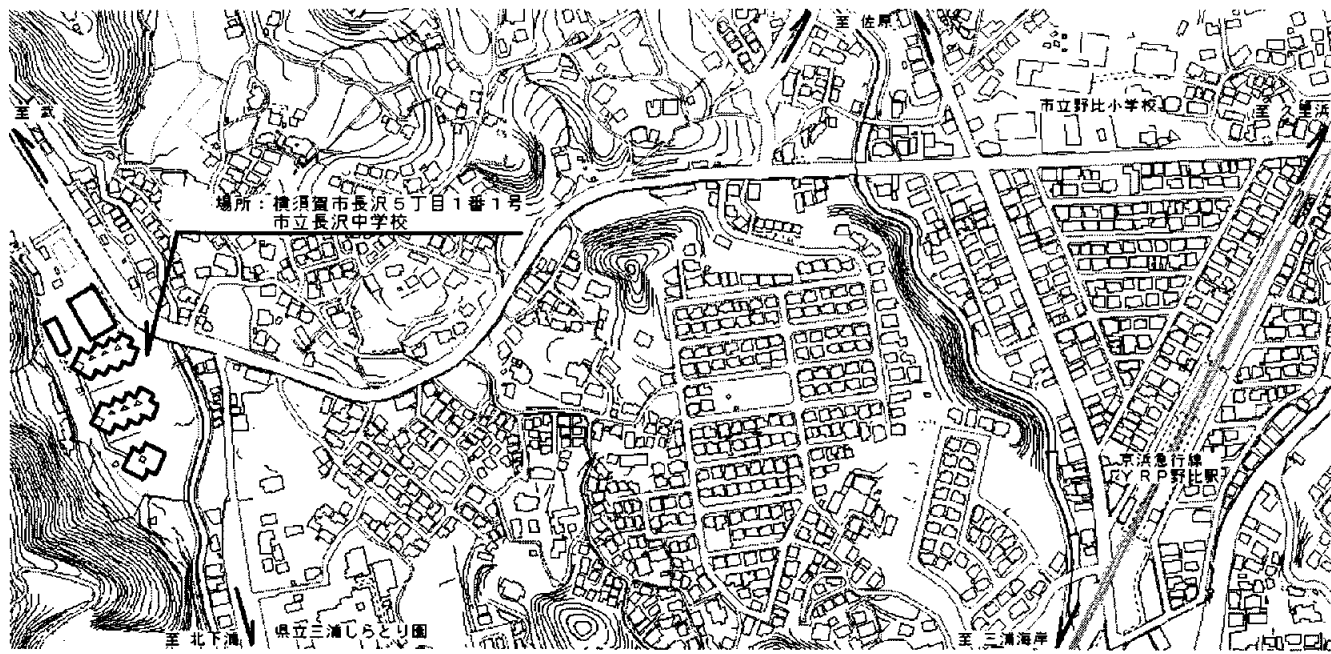

案内図

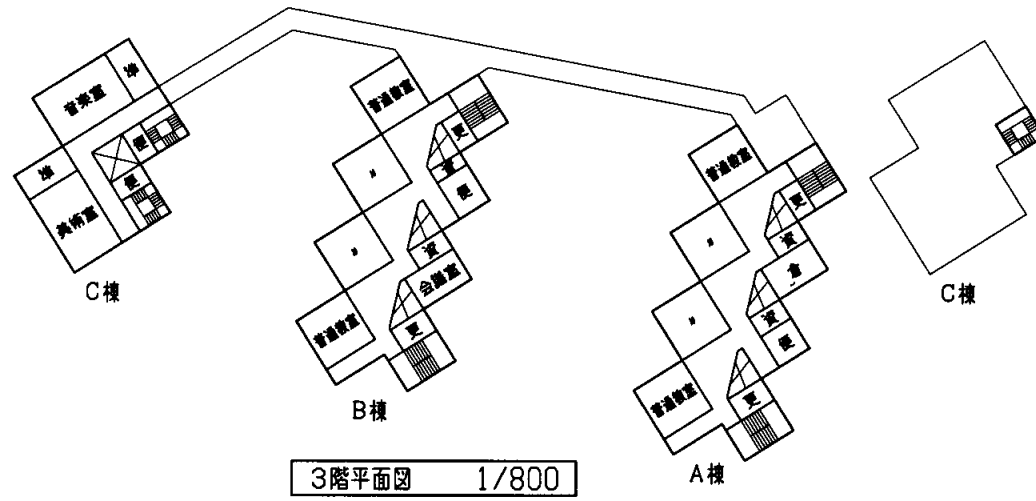

3階平面図 1/800

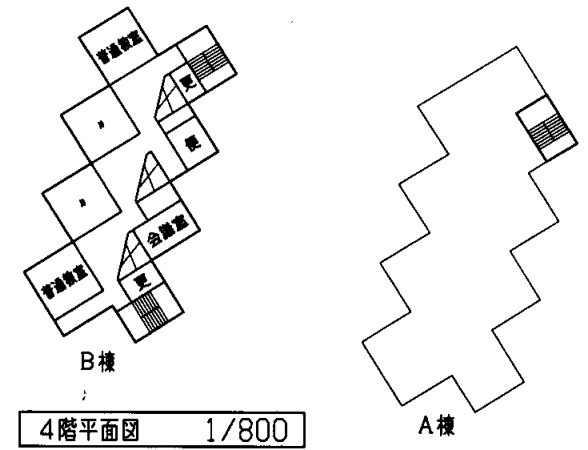

4階平面図 1/800

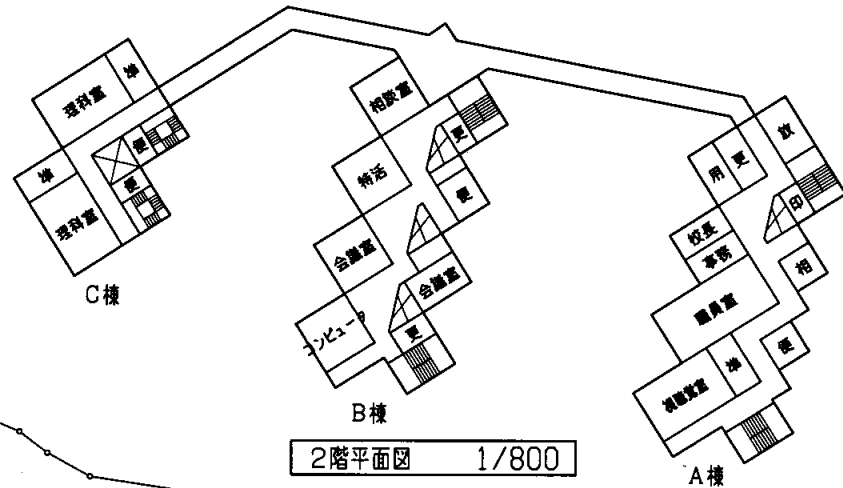

2階平面図 1/800

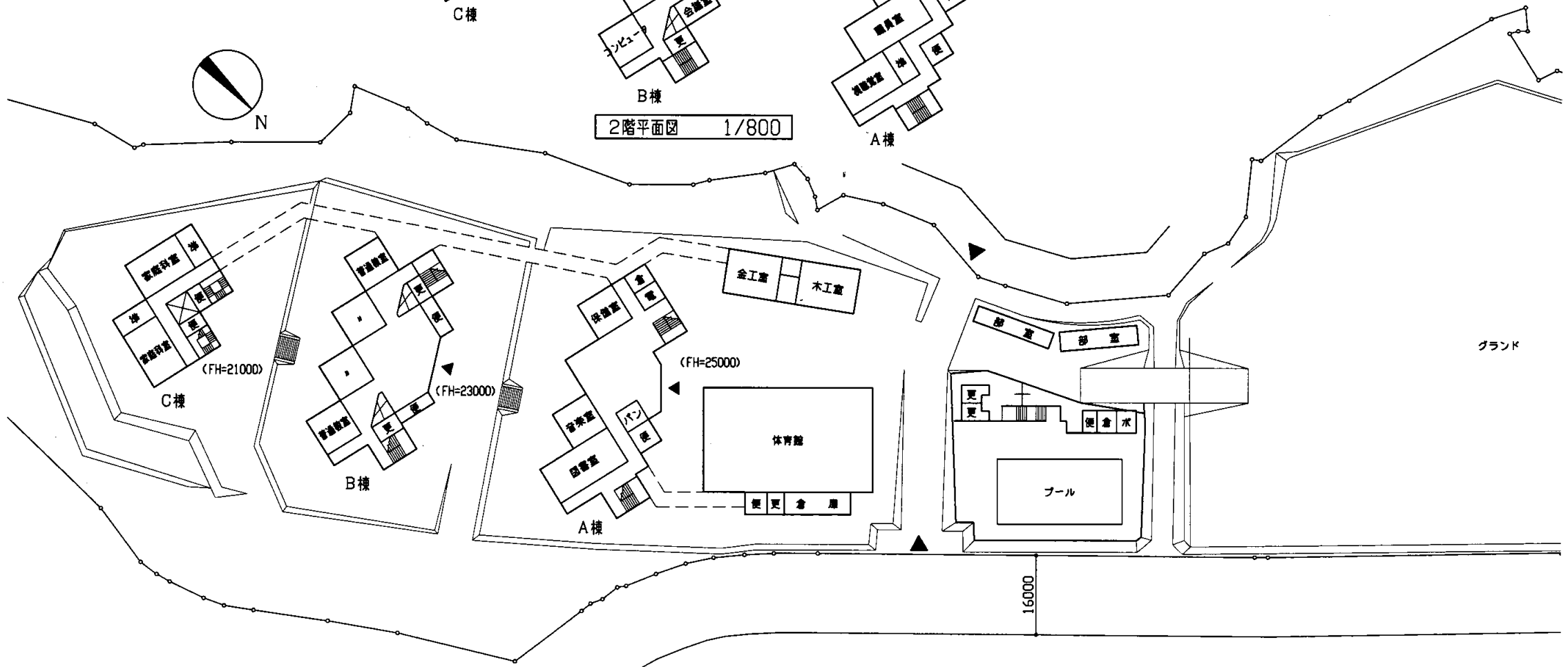

配置図・1階平面図 1/800

長沢中

業務名	市立追浜中学校ほか23校建築基準法第12条第2項及び第4項定期点検業務委託			級建築士登録第	号	課長	主査	担当者	横須賀市 教育委員会 学校管理課
図面名称	案内図・配置図・各階平面図	図番	縮尺	1/800	作図	平成 年 月 日			

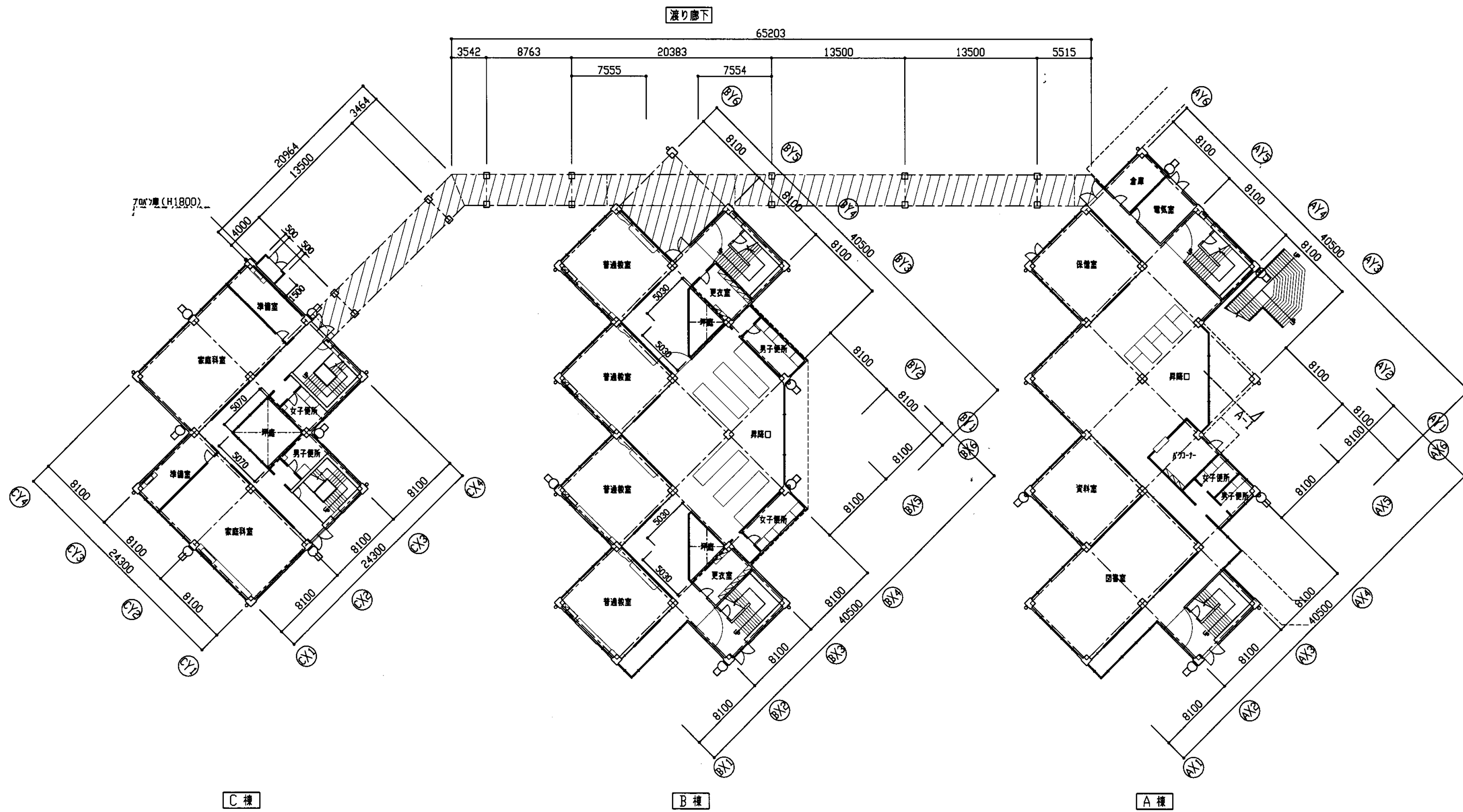

1階平面図 1/300

長沢中

業務名	市立追浜中学校ほか23校建築基準法第12条第2項及び第4項定期点検業務委託				級建築士登録第	号	課長	主査	担当者	横須賀市 教育委員会 学校管理課
図面名称	1階平面図	図番	縮尺	1/300	作図	平成 年 月 日				

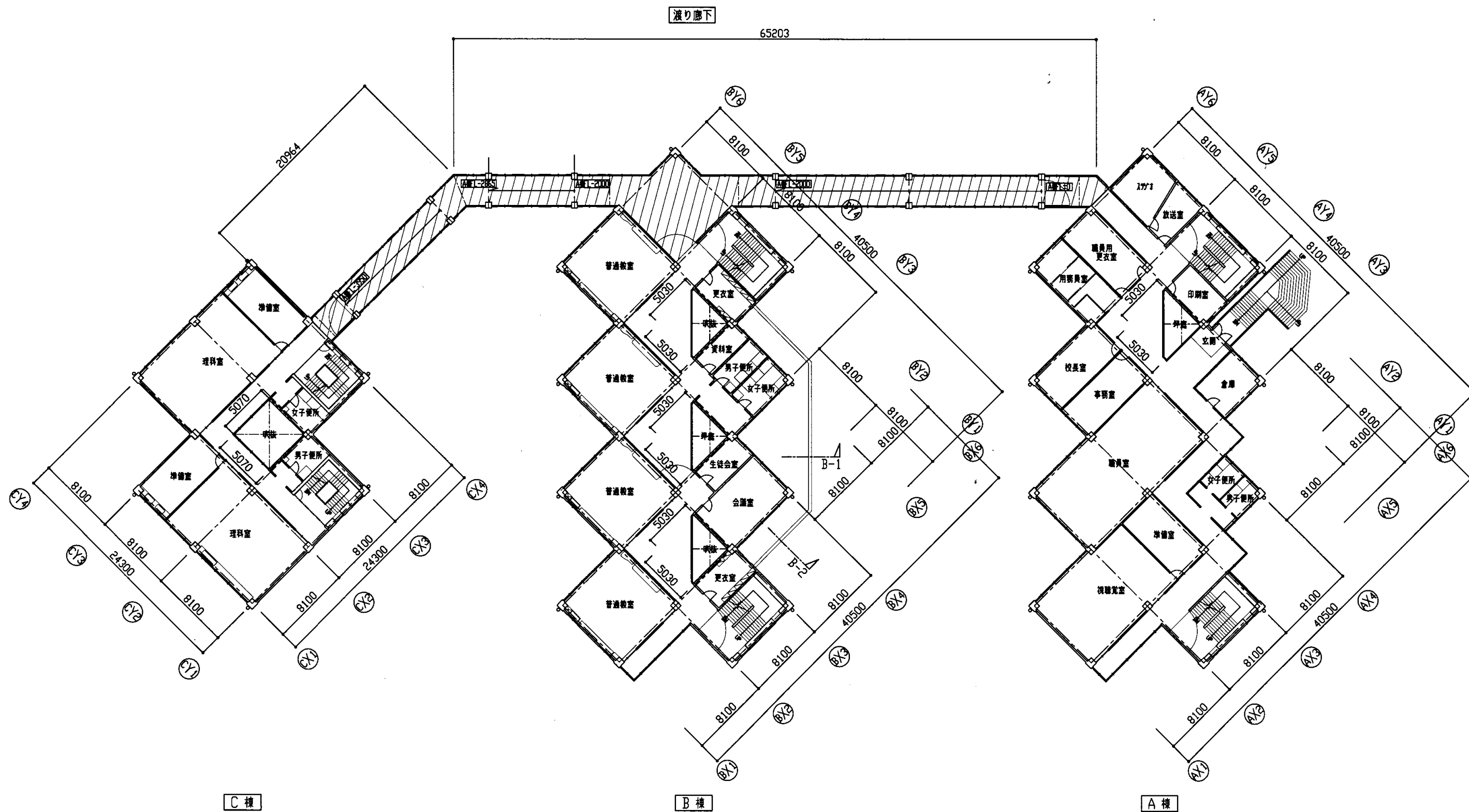

2階平面図 1/300

長沢中

業務名 市立追浜中学校ほか23校建築基準法第12条第2項及び第4項定期点検業務委託

級建築士登録第 号

課長

主査

担当者

図面名称

2階平面図

図番

縮尺

1/300

作図

平成 年 月 日

横須賀市
教育委員会 学校管理課

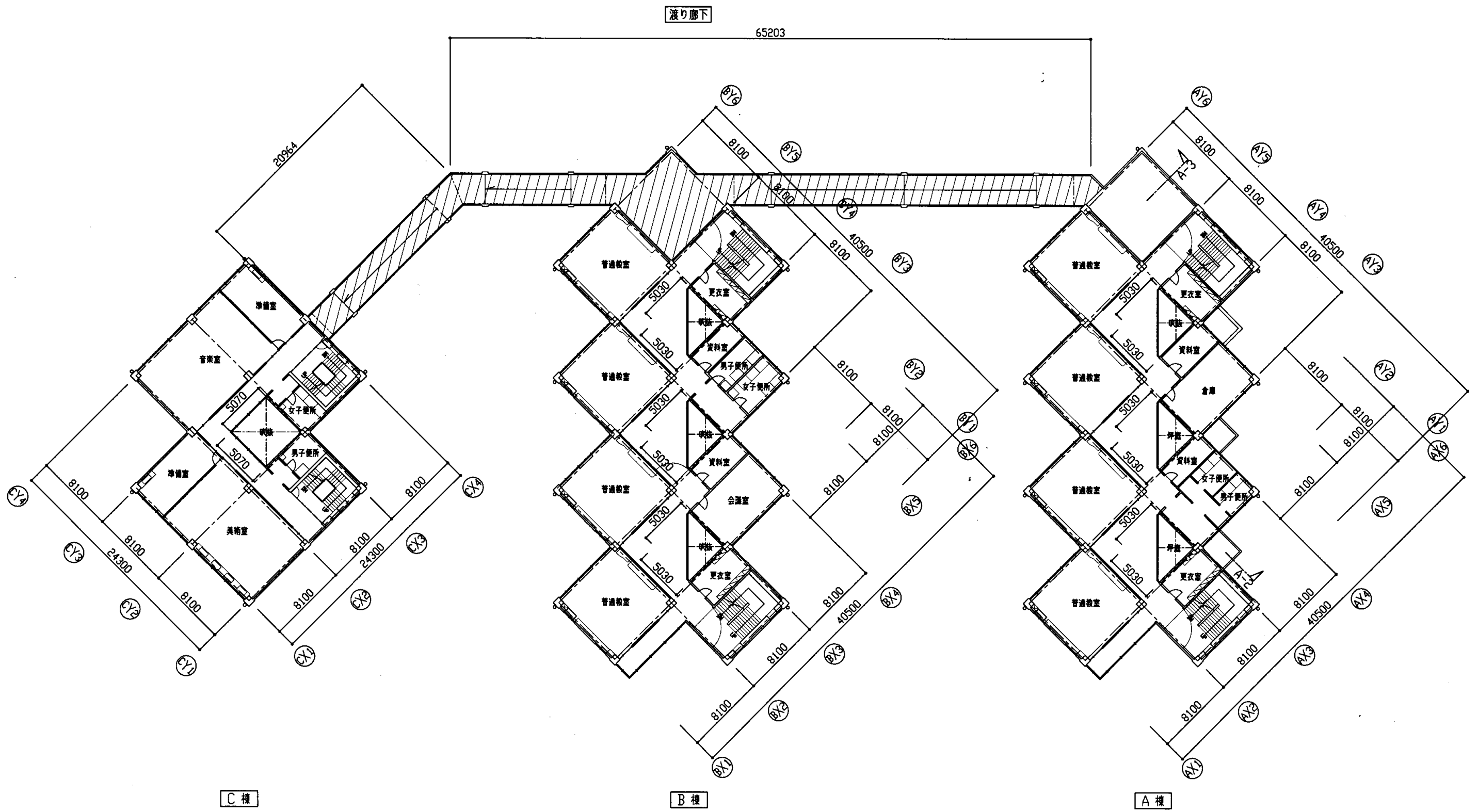

3階平面図 1/300

長沢中

業務名	市立追浜中学校ほか23校建築基準法第12条第2項及び第4項定期点検業務委託			級建築士登録第	号	課長	主査	担当者	横須賀市 教育委員会 学校管理課
図面名称	3階平面図	図番	縮尺	1/300	作図	平成	年	月	

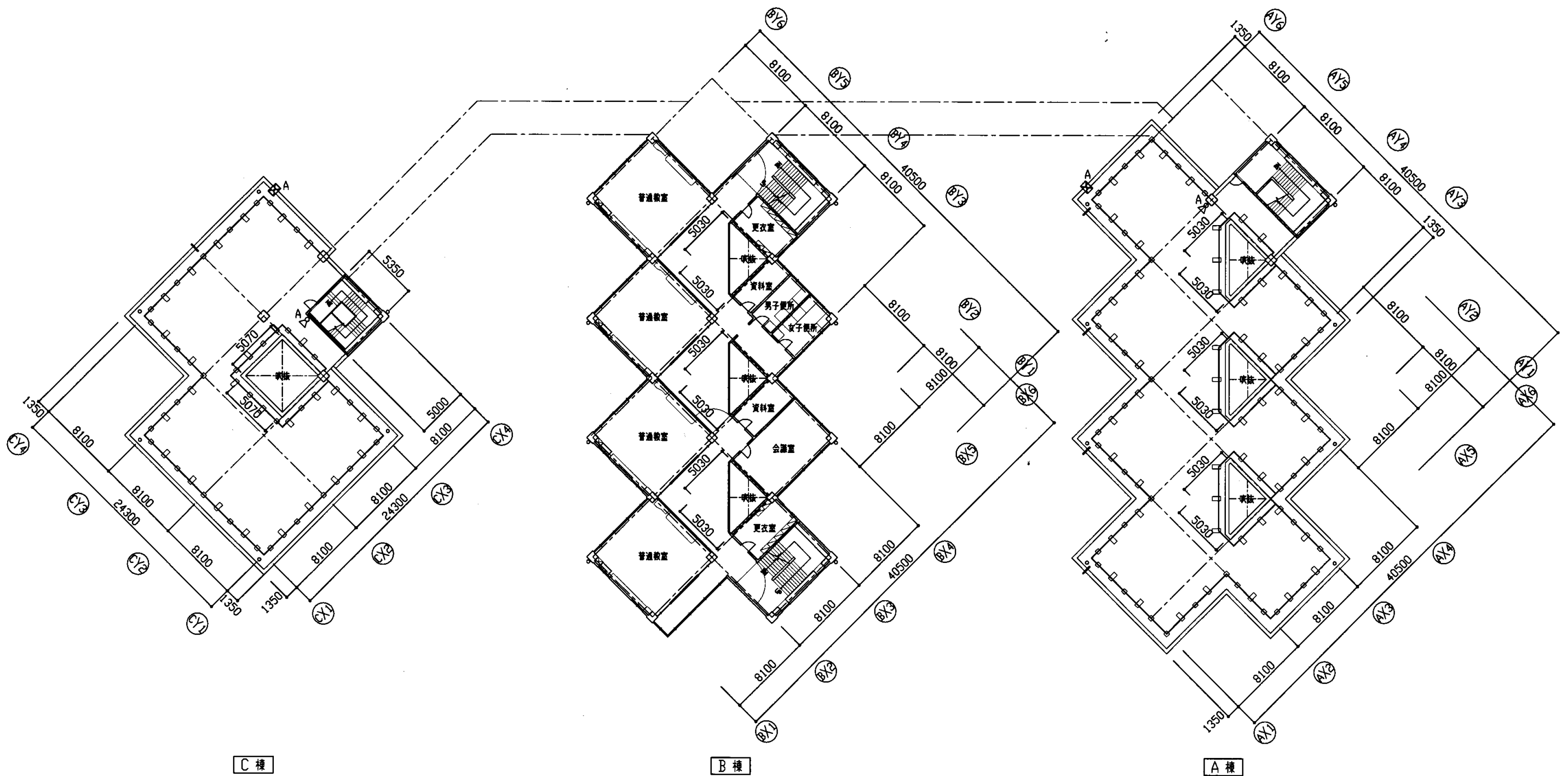

4・R階平面図 1/300

長沢中

業務名	市立追浜中学校ほか23校建築基準法第12条第2項及び第4項定期点検業務委託				級建築士登録第	号	課長	主査	担当者	横須賀市 教育委員会 学校管理課
図面名称	4・R階平面図	図番	縮尺	1/300	作図	平成 年 月 日				

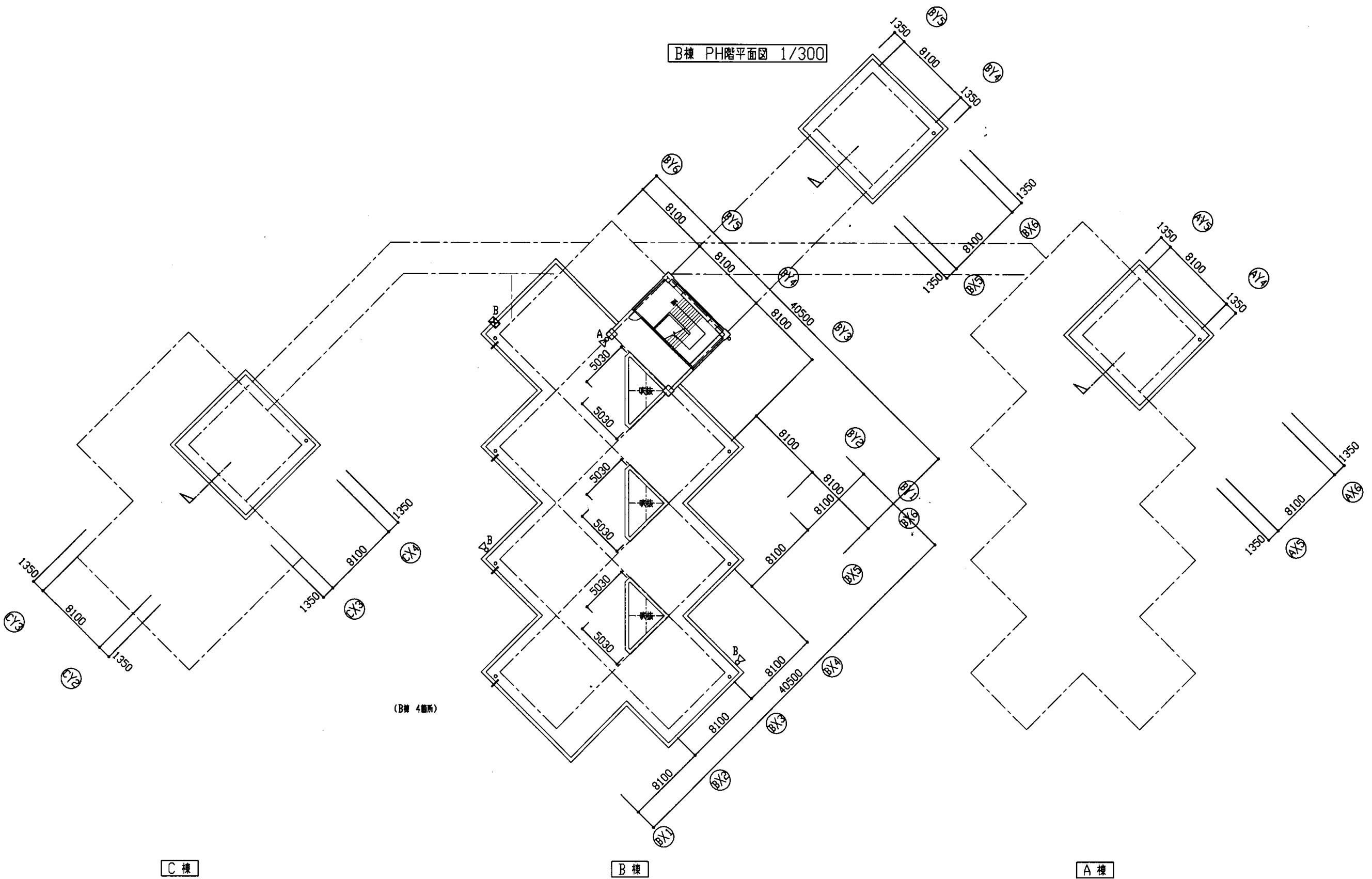

B棟 PH階平面図 1/300

R・PH階平面図 1/300

(B棟 4箇所)

長沢中

業務名	市立追浜中学校ほか23校建築基準法第12条第2項及び第4項定期点検業務委託				級建築士登録第	号	課長	主査	担当者	横須賀市 教育委員会 学校管理課
図面名称	R・PH階平面図	図番	縮尺	1/300	作図	平成 年 月 日				

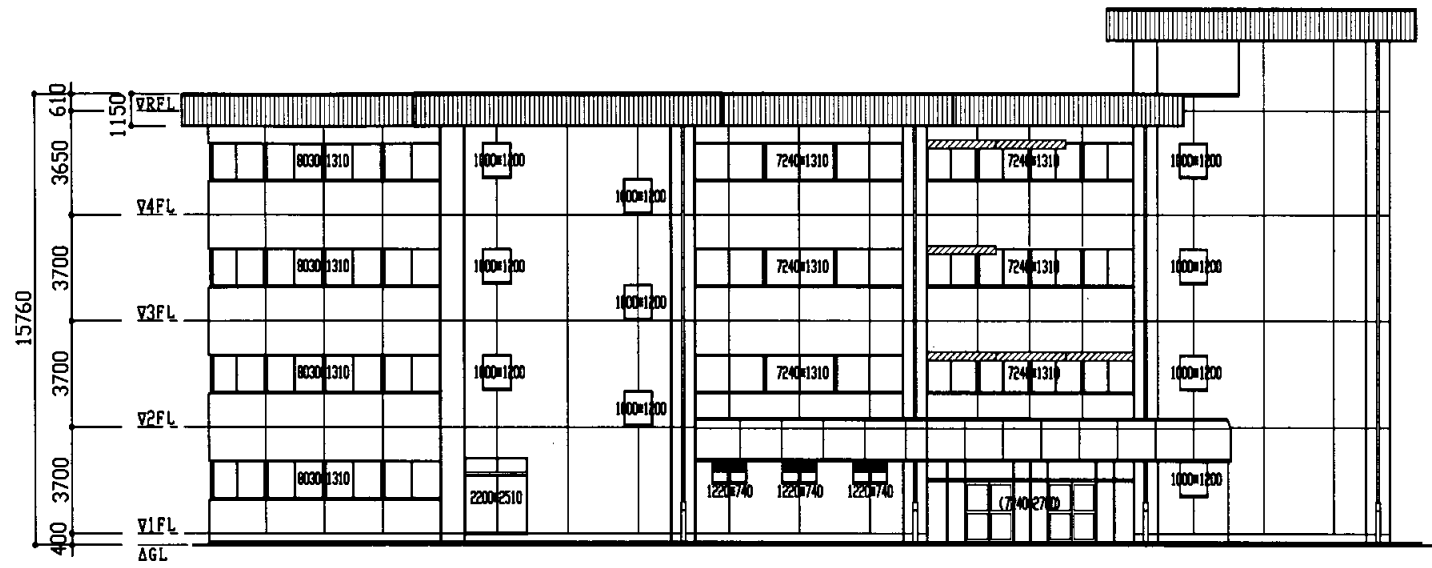

C面立面図 1/200

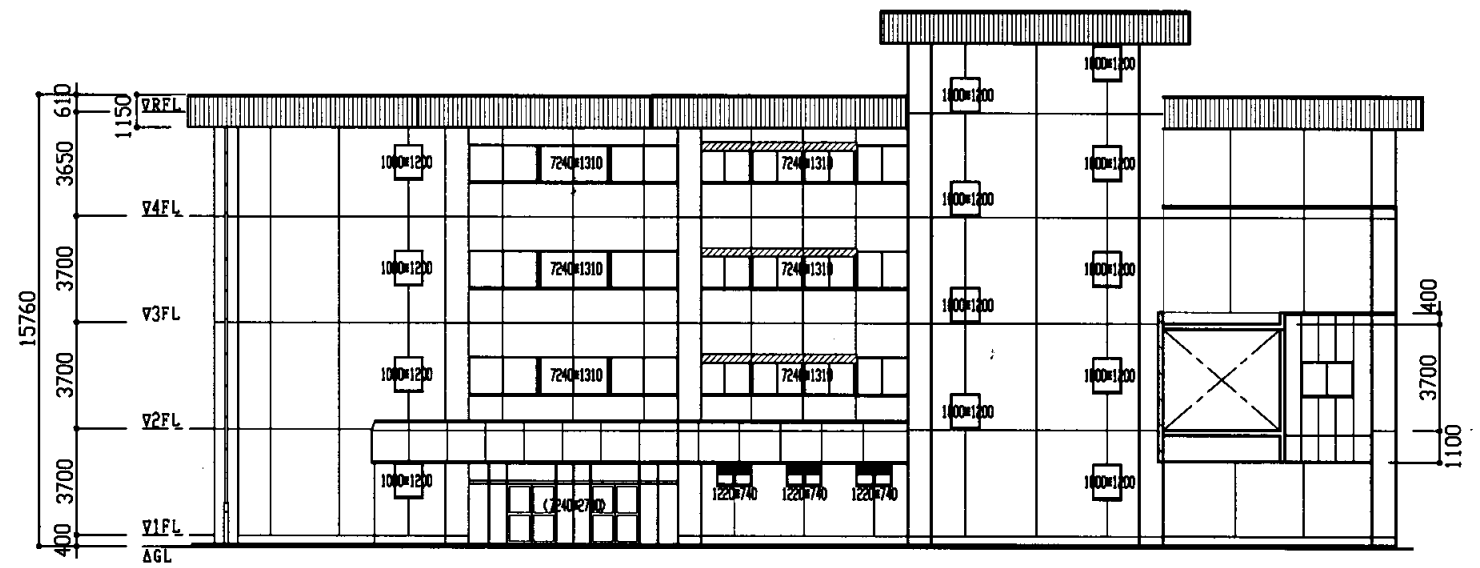

D面立面図 1/200

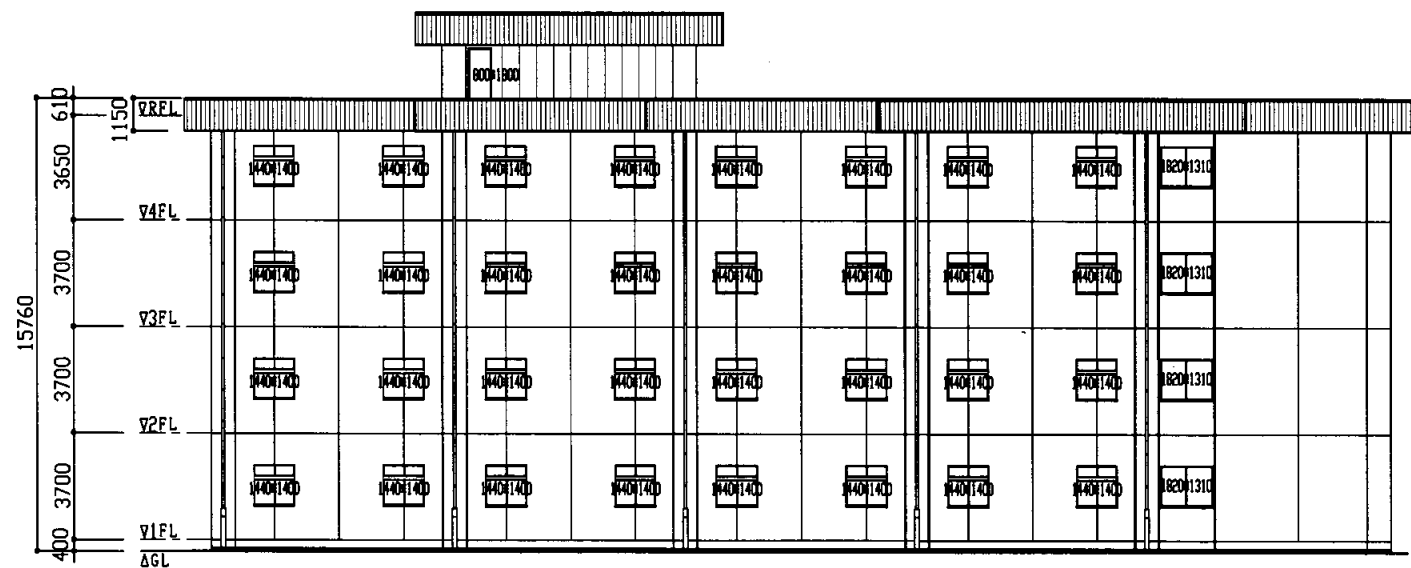
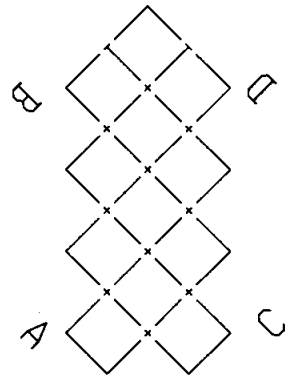

A面立面図 1/200

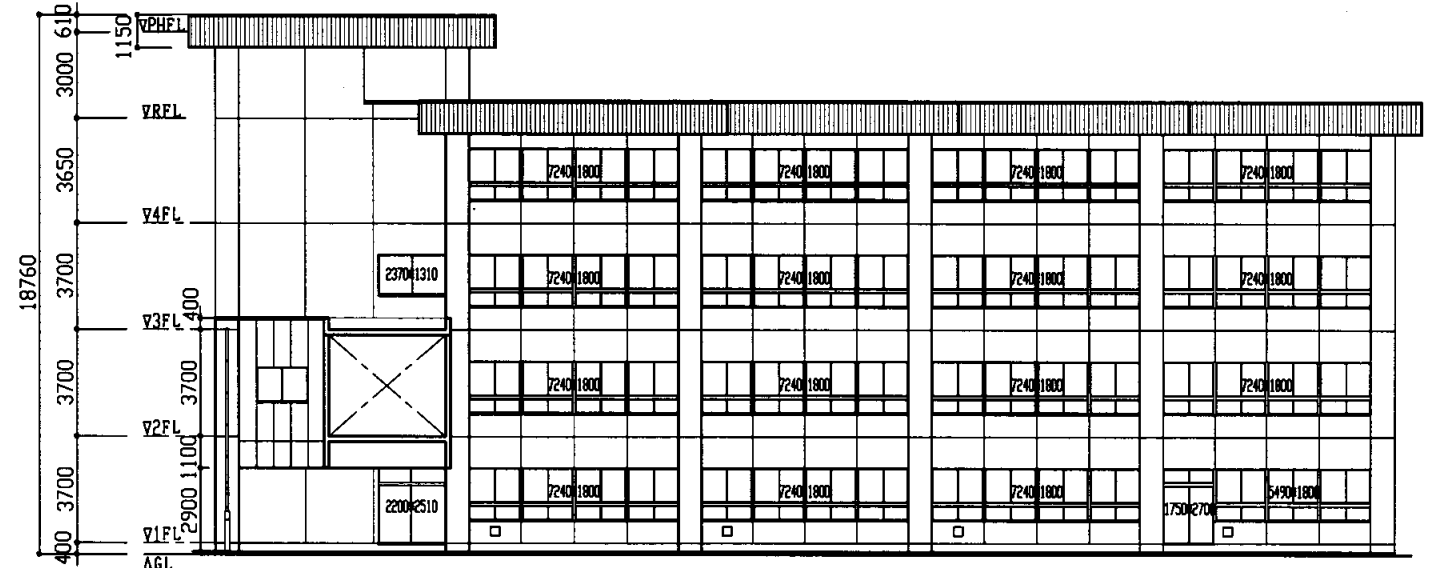

B面立面図 1/200

業務名	市立追浜中学校ほか23校建築基準法第12条第2項及び第4項定期点検業務委託				課長	主査	担当者	横須賀市 教育委員会 学校管理課
図面名称	B棟 立面図	図番	縮尺	1/200	作図	平成	年月日	

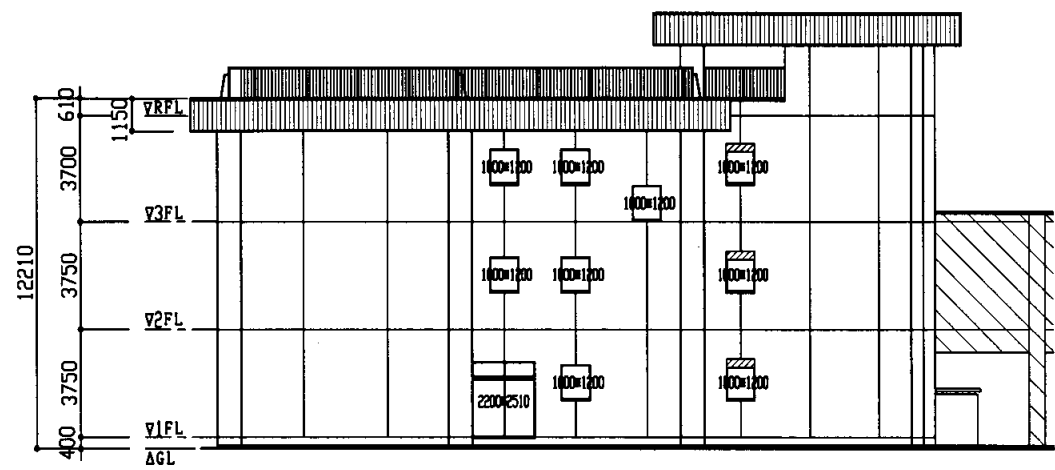

C面立面図 1/200

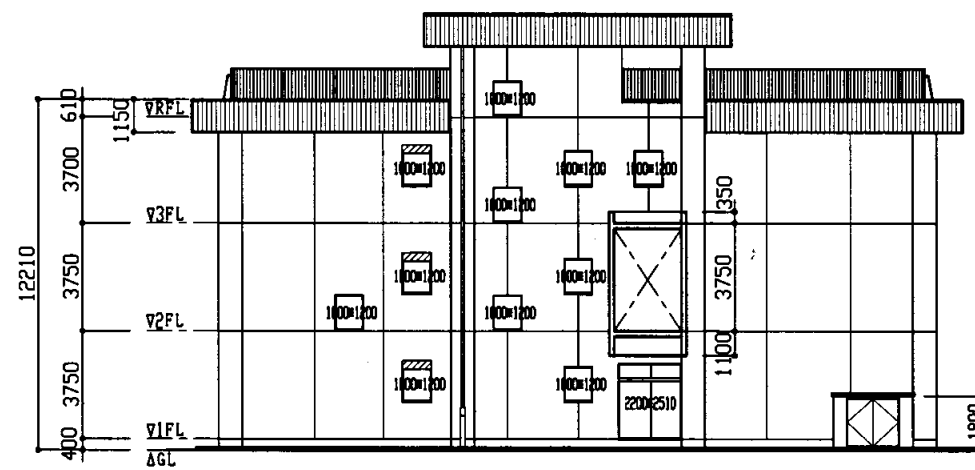

D面立面図 1/200

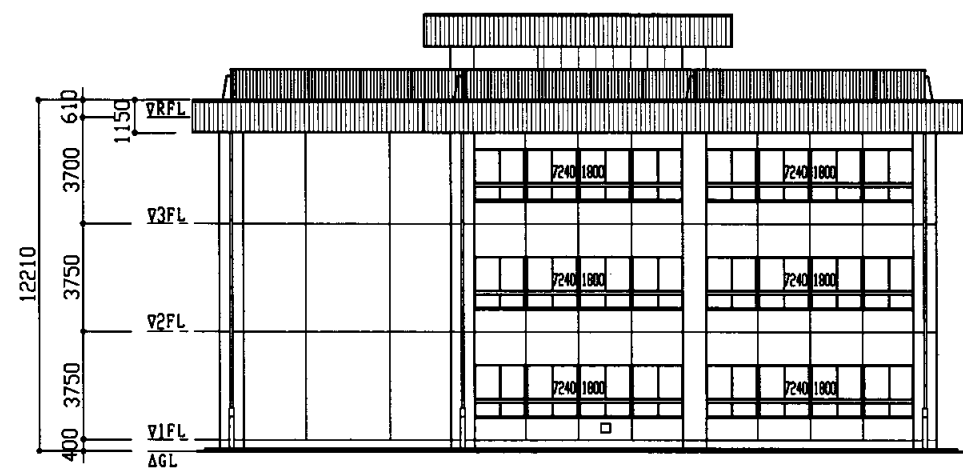
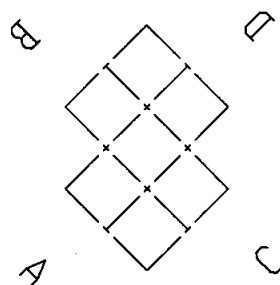

A面立面図 1/200

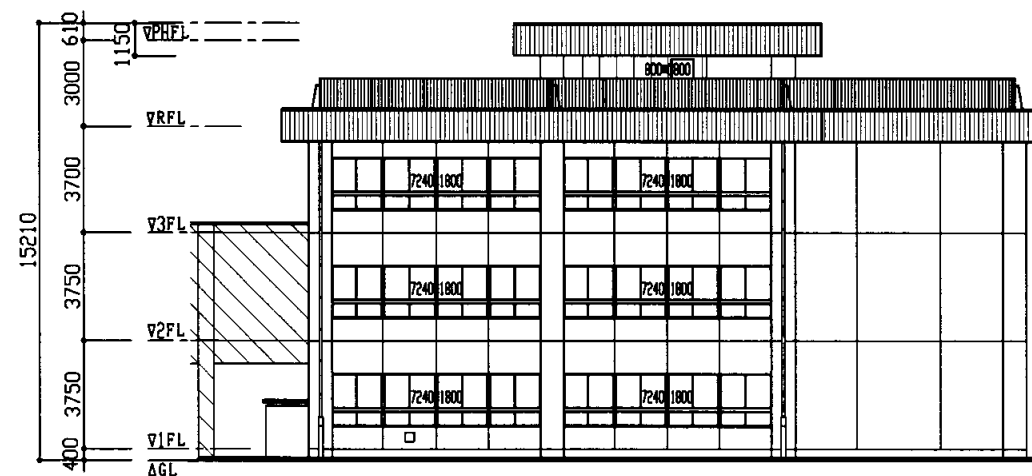

B面立面図 1/200

業務名	市立追浜中学校ほか23校建築基準法第12条第2項及び第4項定期点検業務委託				級建築士登録第	号	課長	主査	担当者	横須賀市 教育委員会 学校管理課
図面名称	C棟 立面図	図番	縮尺	1/200	作図	平成 年 月 日				

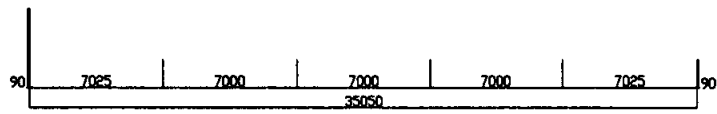
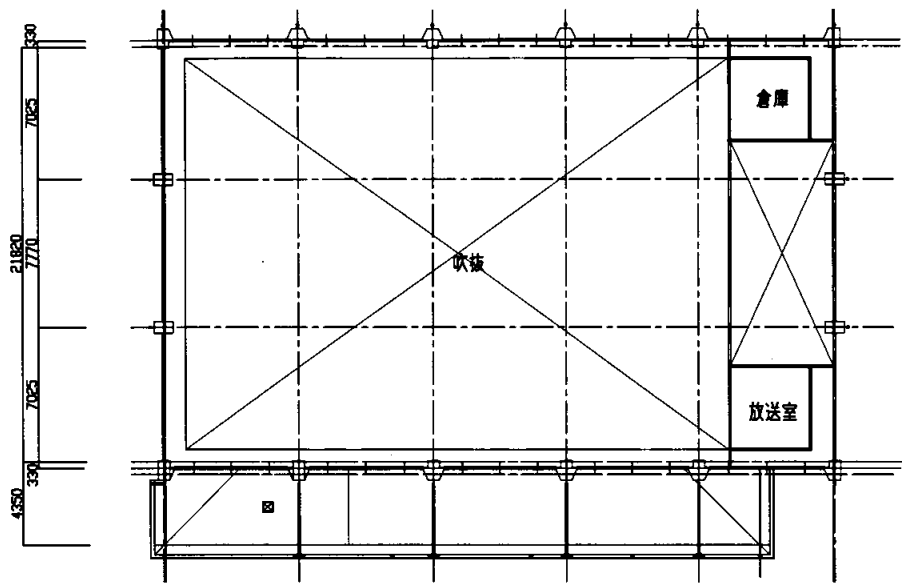

2階平面図 1:300

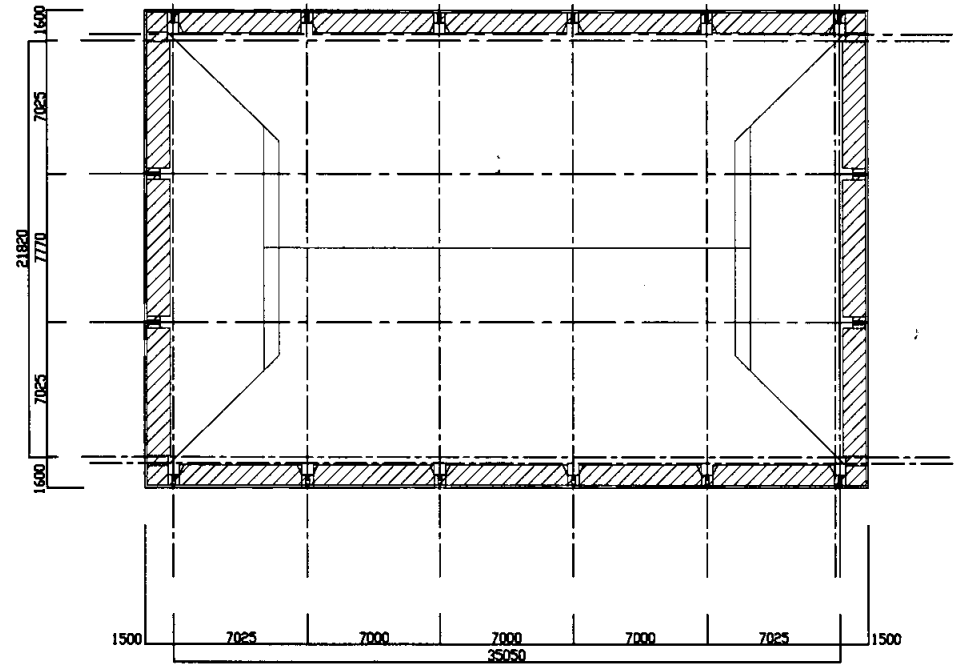

屋階平面図 1:300

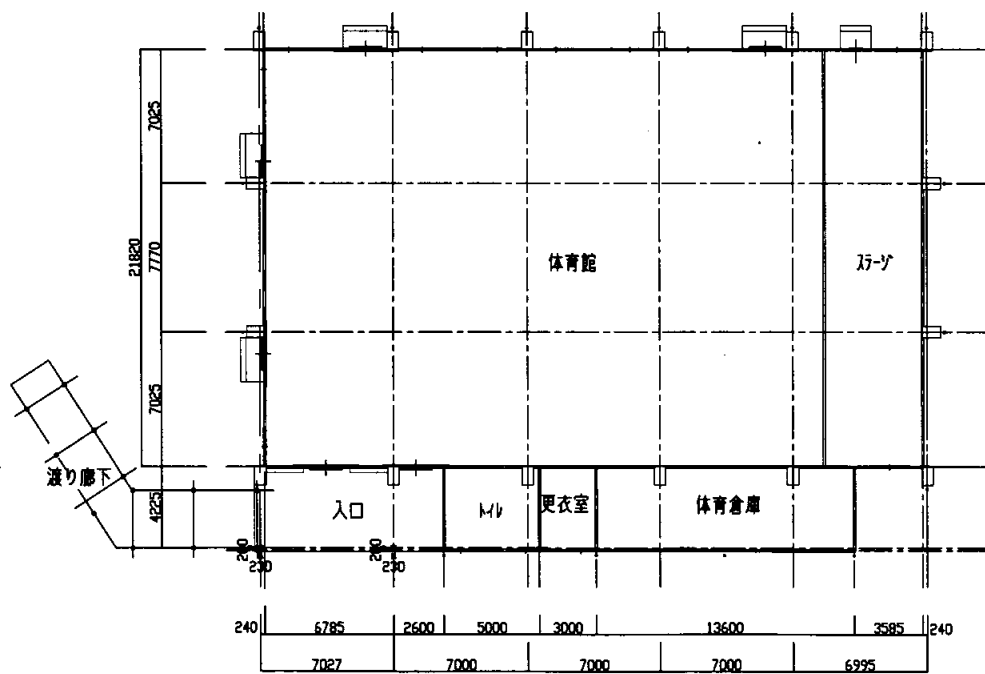

1階平面図 1:300

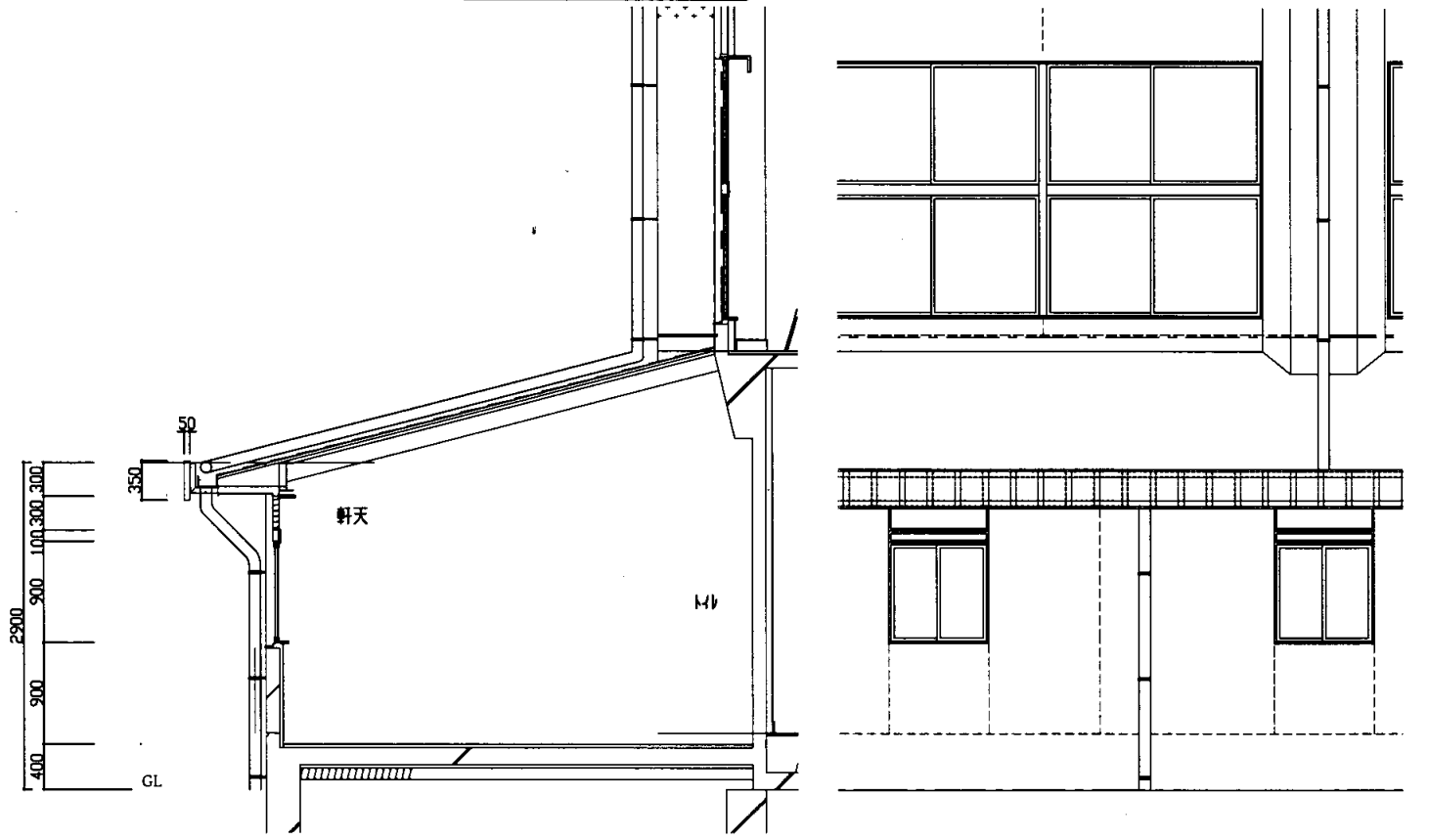

短計図 1:50

長沢中

業務名	市立追浜中学校ほか23校建築基準法第12条第2項及び第4項定期点検業務委託				級建築士登録第	号	課長	主査	担当者	横須賀市 教育委員会 学校管理課
図面名称	平面図・短計図	図番	縮尺	1:50・1:300	作図	平成 年 月 日				

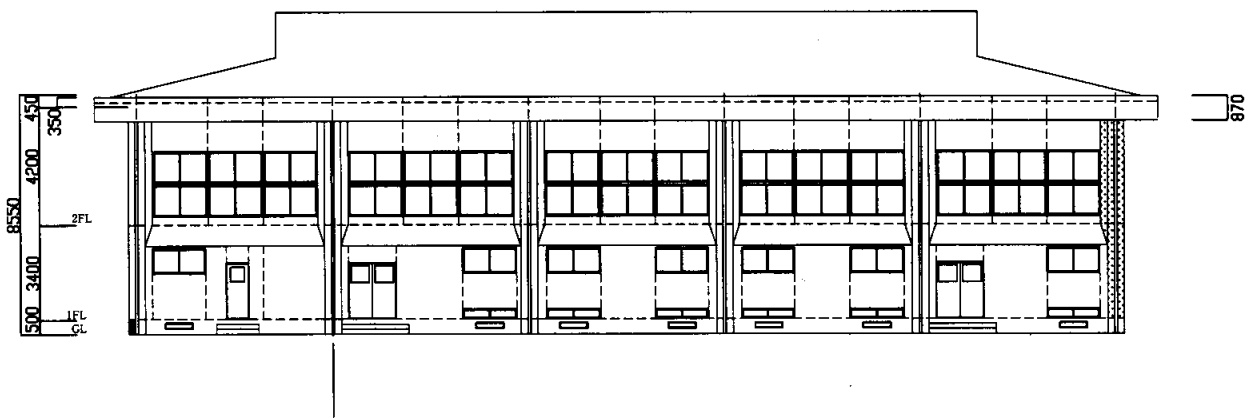

西立面図 1:200

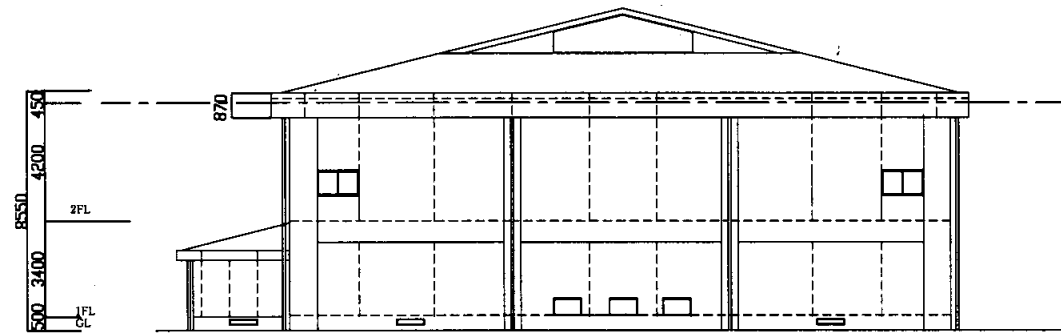

北立面図 1:200

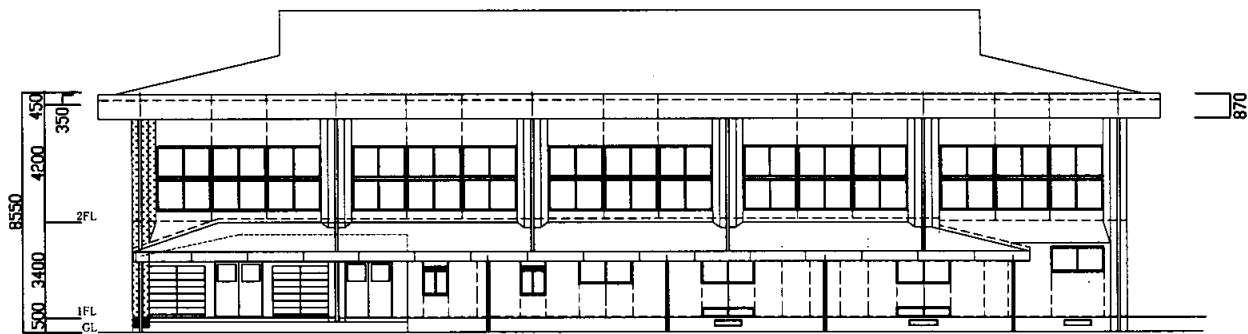

東立面図 1:200

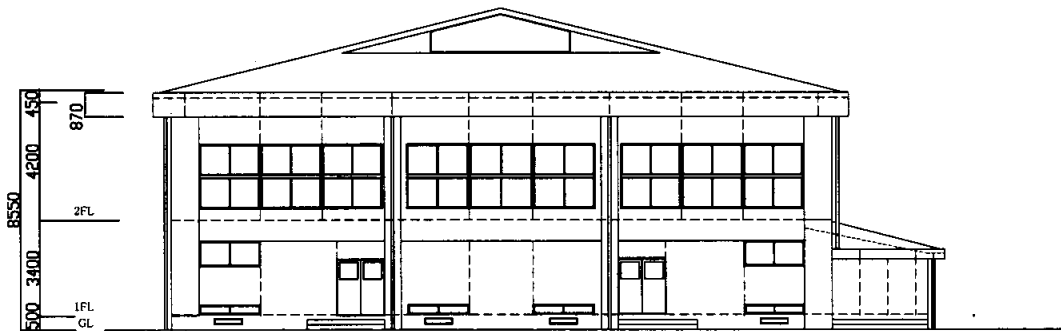

南立面図 1:200

長沢中

業務名	市立追浜中学校ほか23校建築基準法第12条第2項及び第4項定期点検業務委託			級建築士登録第	号	課長	主査	担当者	横須賀市 教育委員会 学校管理課
図面名称	体育館立面図	図番	縮尺	1:200	作図	平成	年	月	

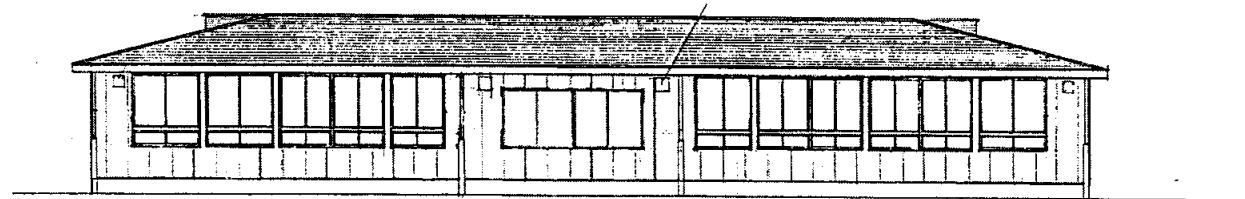
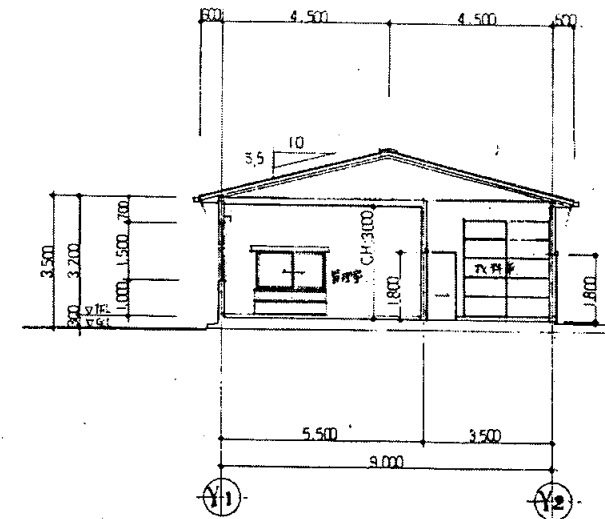
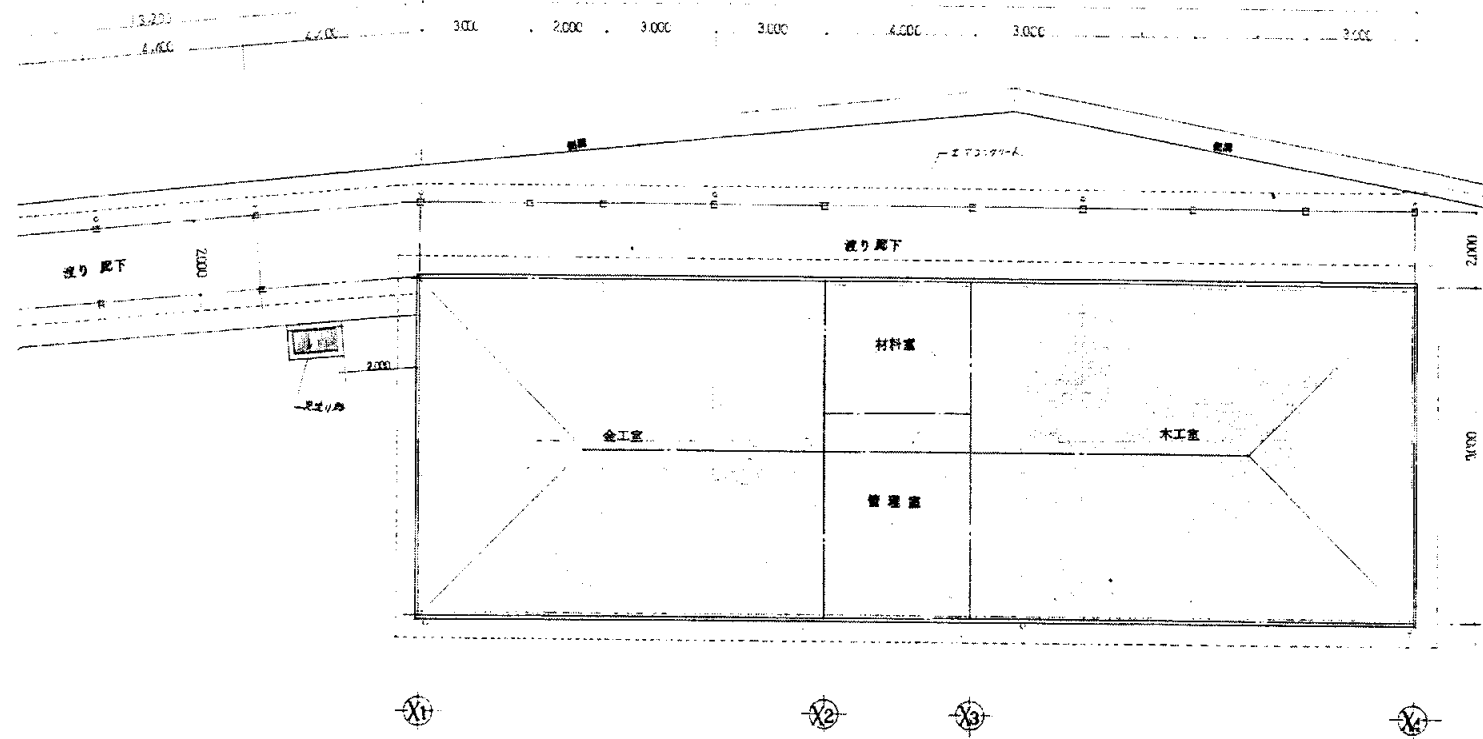

東面立面図

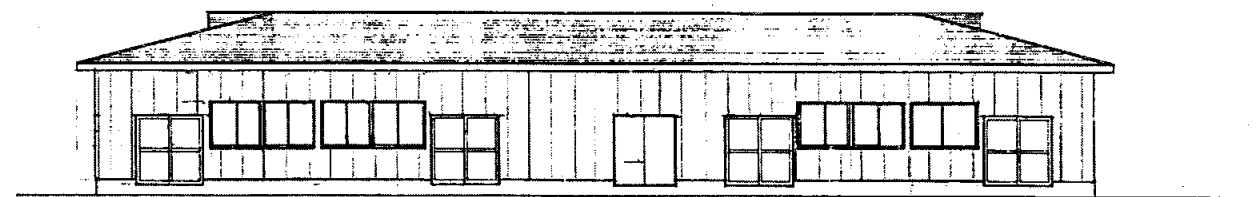

西面立面図

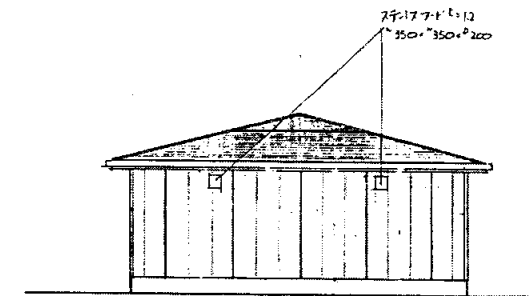

北・南面立面図

1/100

長沢中

業務名	市立追浜中学校ほか23校建築基準法第12条第2項及び第4項定期点検業務委託				級建築士登録第	号	課長	主査	担当者	横須賀市 教育委員会 学校管理課
図面名称	技術科教室	図番	縮尺	1:200	作図	平成 年 月 日				

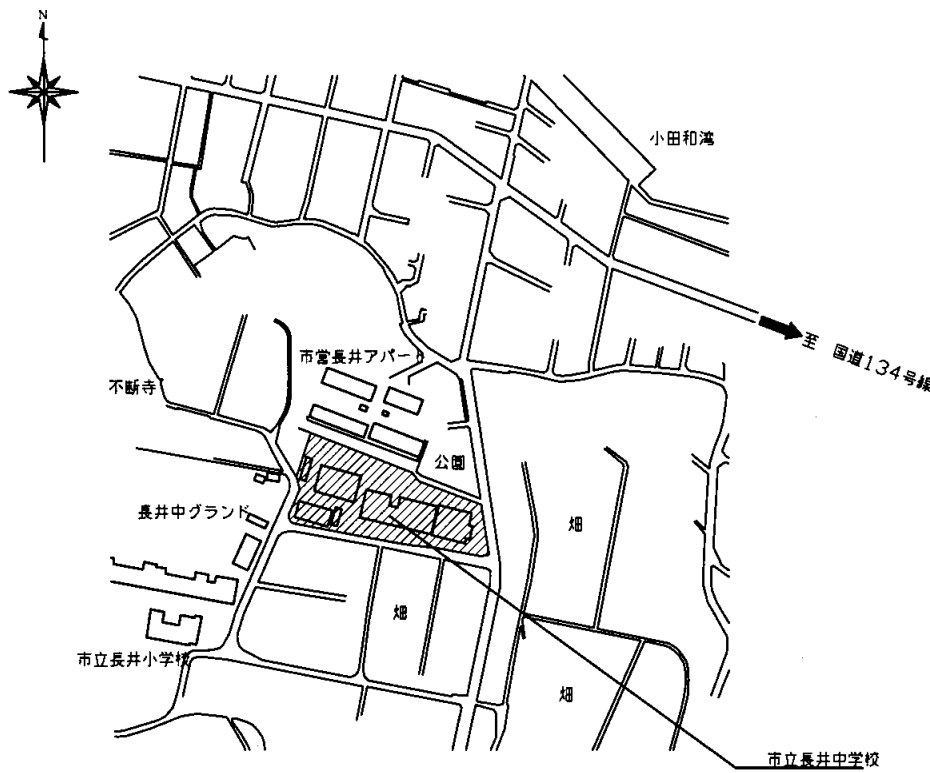

案内図

■ 敷地概要

工事場所	横須賀市長井5丁目12番1号
用途地域	第一種中高層住居専用地域
敷地面積	16,756.00m ²
建ぺい率	法定建ぺい率 60%
容積率	法定容積率 200%

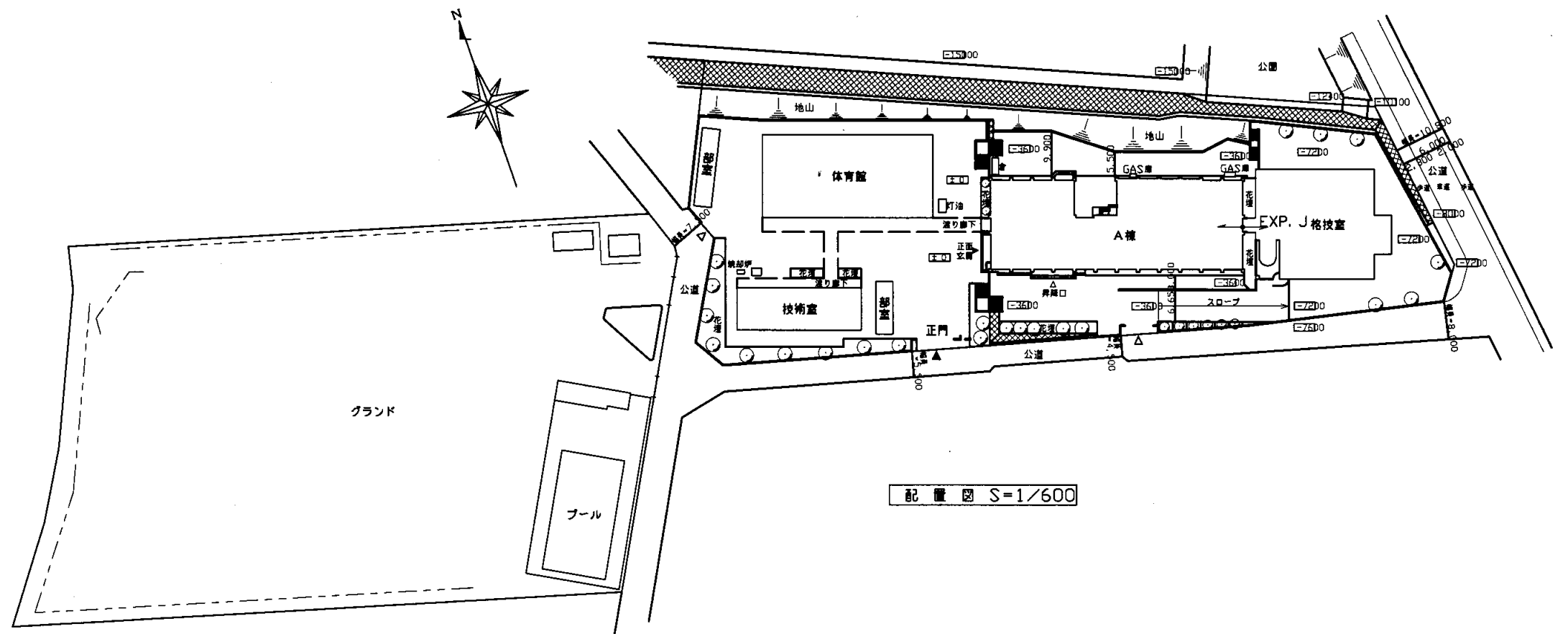

配置図 S=1/600

長井中

業務名	市立追浜中学校ほか23校建築基準法第12条第2項及び第4項定期点検業務委託				級建築士登録第	号	課長	主査等	担当者	横須賀市 教育委員会 学校管理課
図面名称	案内図・配置図	図番	縮尺	作図	平成	年	月	日		

EXP. J

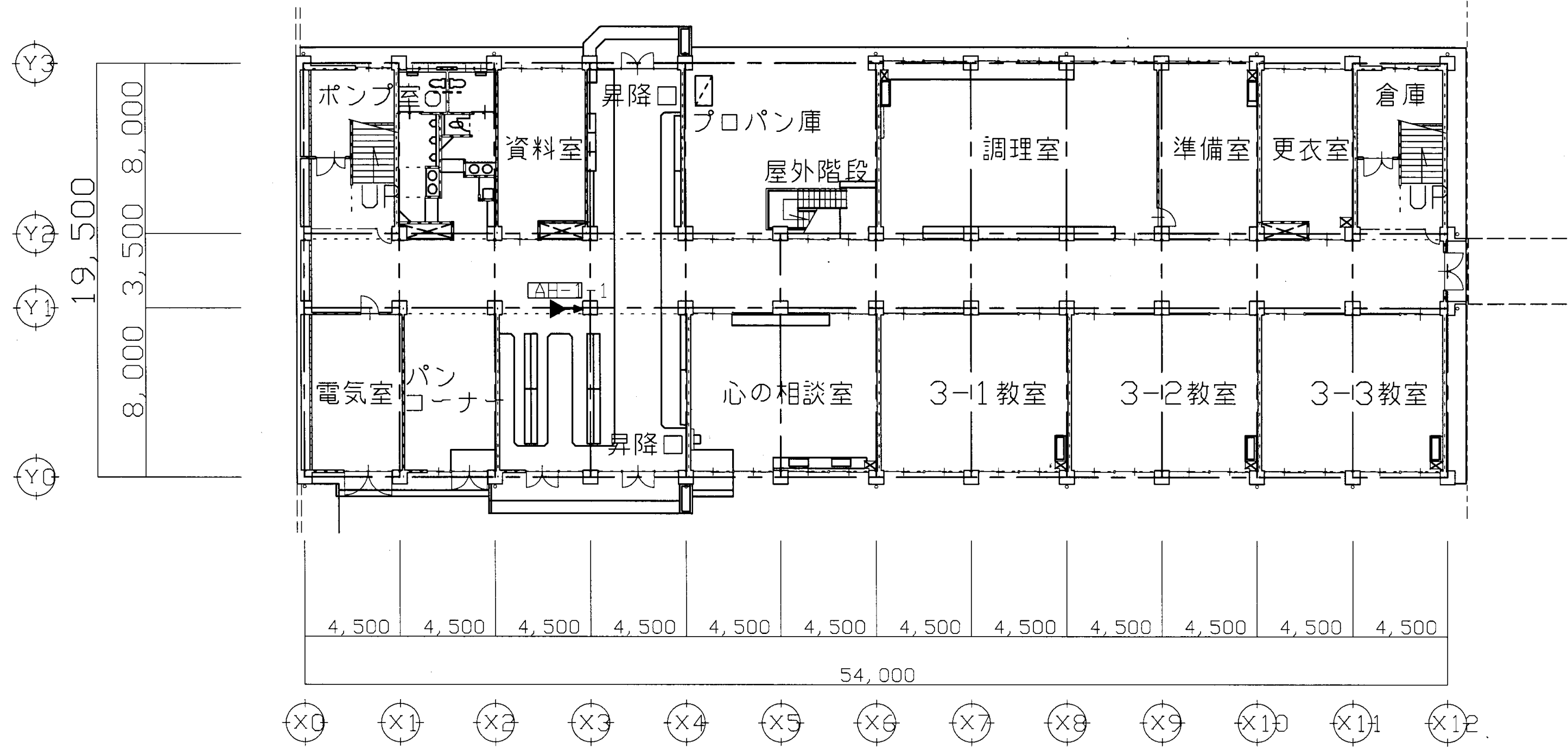

1階平面図 S=1/200

長井中

業務名	市立追浜中学校ほか23校建築基準法第12条第2項及び第4項定期点検業務委託				課長	主査等	担当者	横須賀市 教育委員会 学校管理課
図面名称	1階平面図	図番	縮尺	S 1:200	作図	平成 年 月 日		

EXP. J

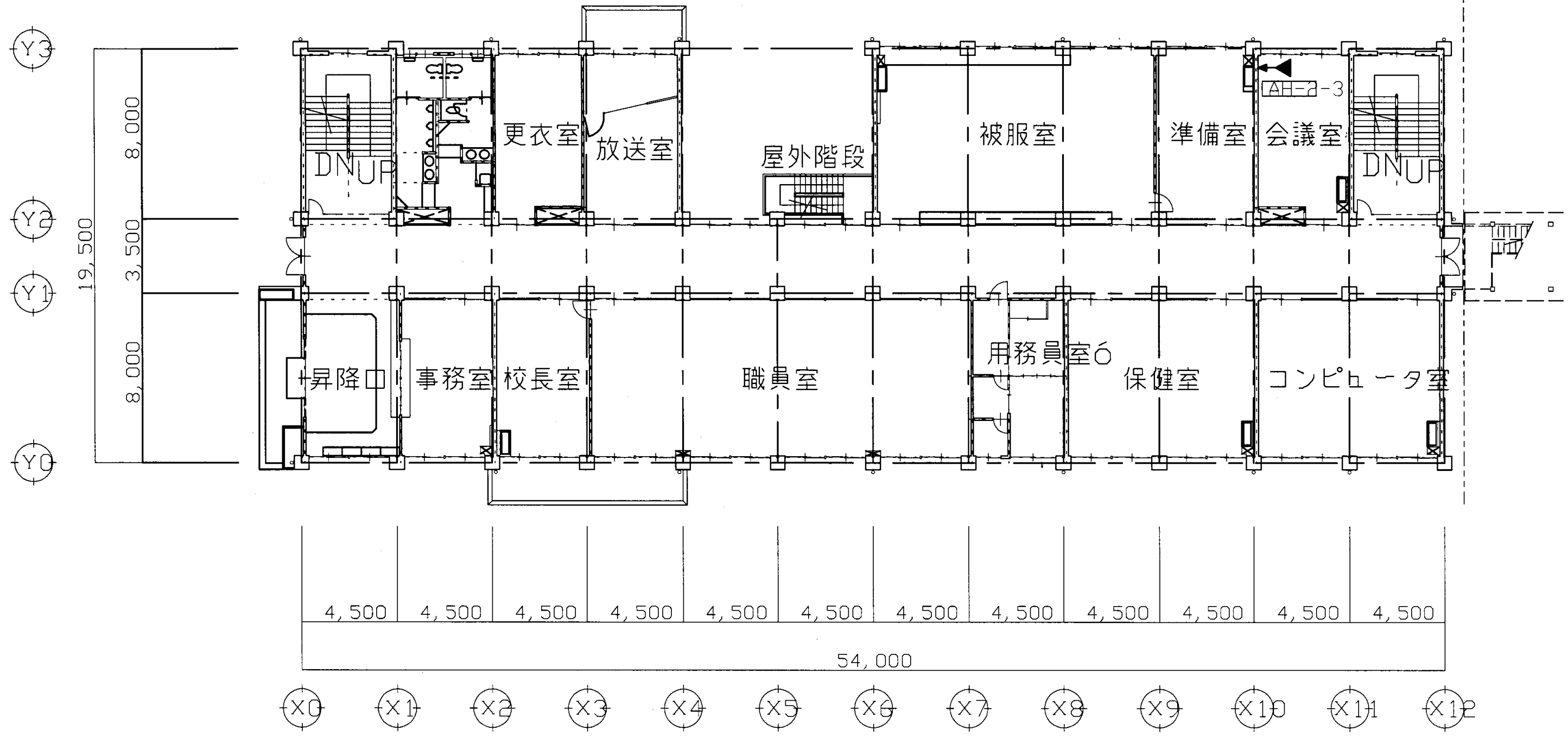

2階平面図 S=1/200

長井中

業務名	市立追浜中学校ほか23校建築基準法第12条第2項及び第4項定期点検業務委託			級建築士登録第	号	課長	主査等	担当者	横須賀市 教育委員会 学校管理課
図面名称	2階平面図	図番	縮尺	S 1:200	作図	平成 年 月 日			

EXP. J

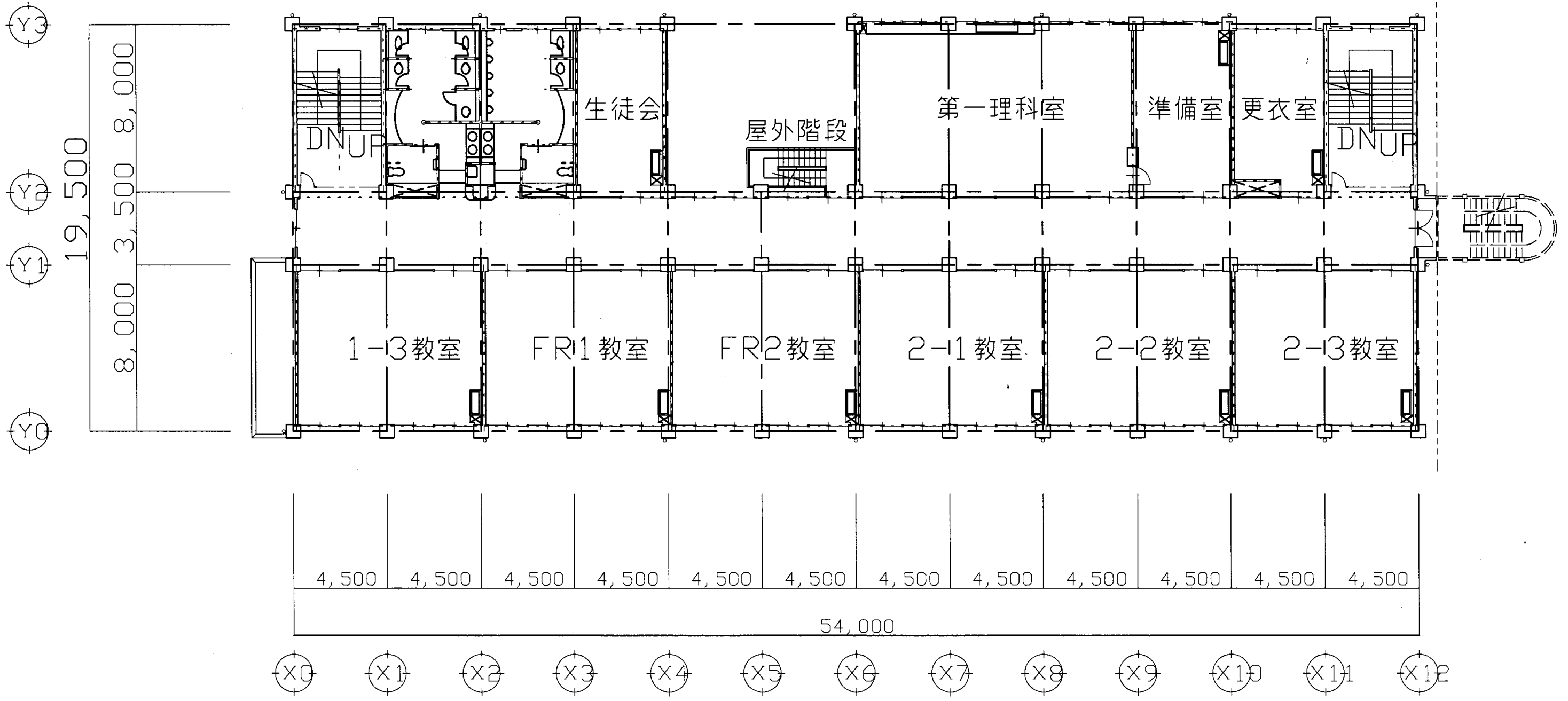

3階平面図 S = 1/200

長井中

業務名	市立追浜中学校ほか23校建築基準法第12条第2項及び第4項定期点検業務委託				級建築士登録第	号	課長	主査等	担当者	横須賀市 教育委員会 学校管理課
図面名称	3階平面図	図番	縮尺	S 1:200	作図	平成 年 月 日				

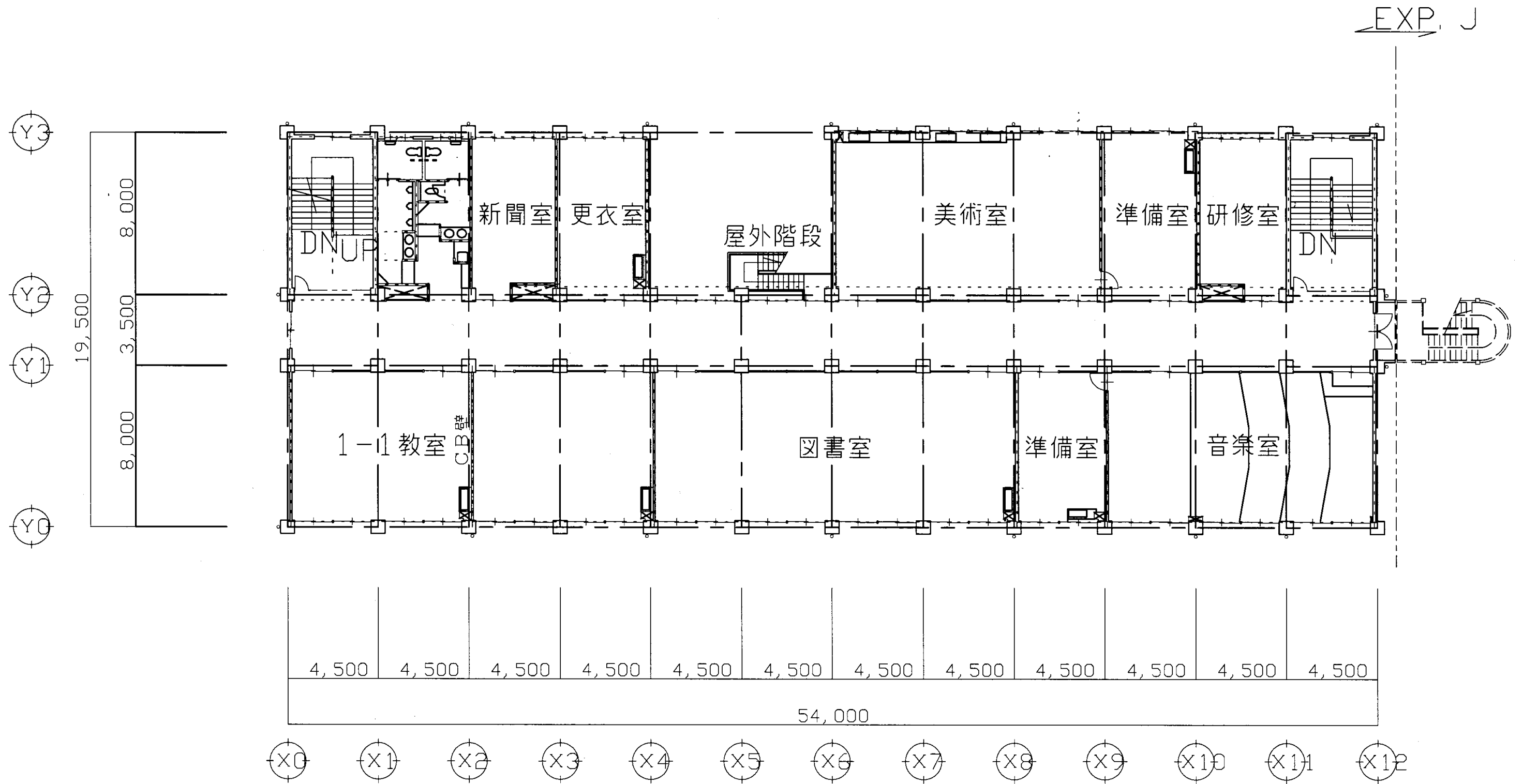

4階平面図 S = 1/200

長井中

業務名	市立追浜中学校ほか23校建築基準法第12条第2項及び第4項定期点検業務委託			級建築士登録第	号	課長	主査等	担当者	横須賀市 教育委員会 学校管理課
図面名称	4階平面図	図番	縮尺	S 1:200	作図	平成 年 月 日			

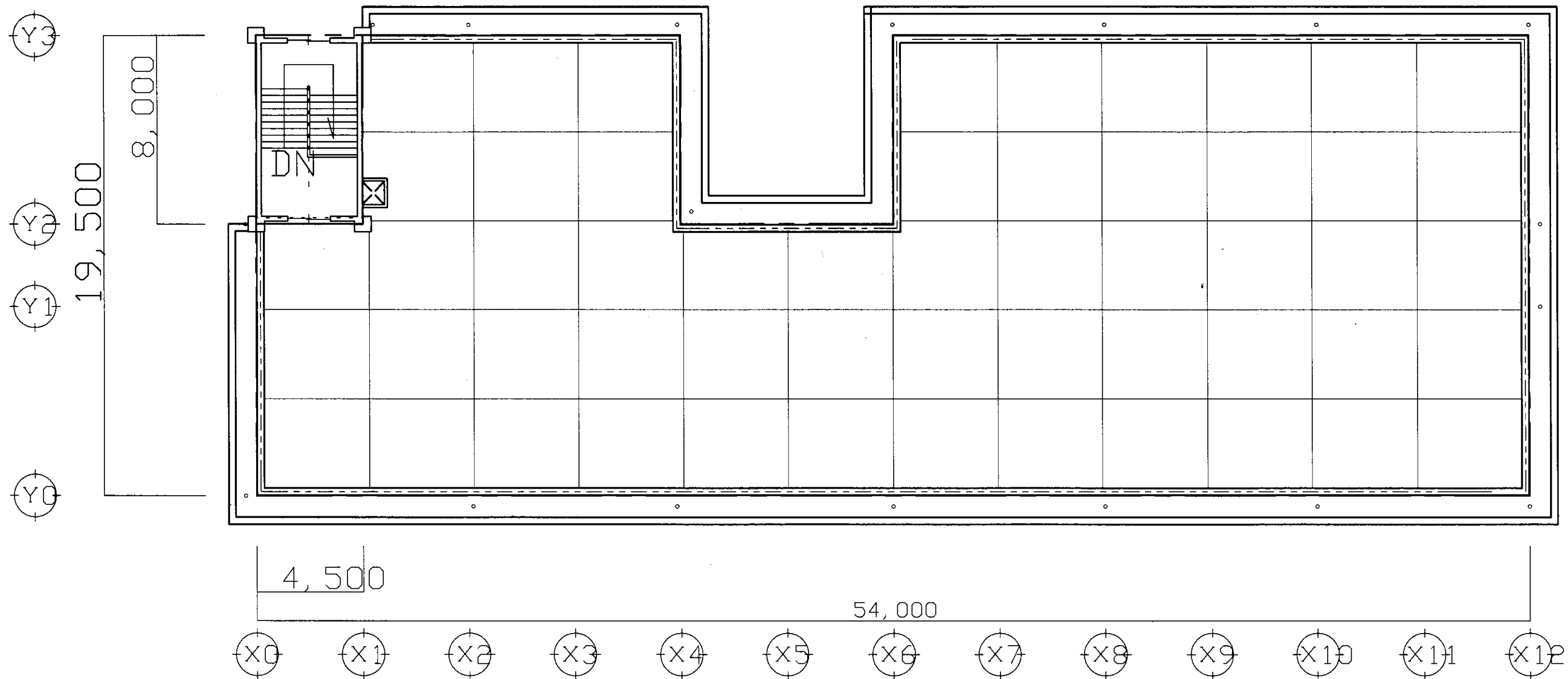

R階平面図 S = 1 / 200

長井中

業務名	市立追浜中学校ほか23校建築基準法第12条第2項及び第4項定期点検業務委託			級建築士登録第		号	課長	主査等	担当者	横須賀市 教育委員会 学校管理課
図面名称	R・PH階平面図	図番	縮尺	S 1:200	作図	平成 年 月 日				

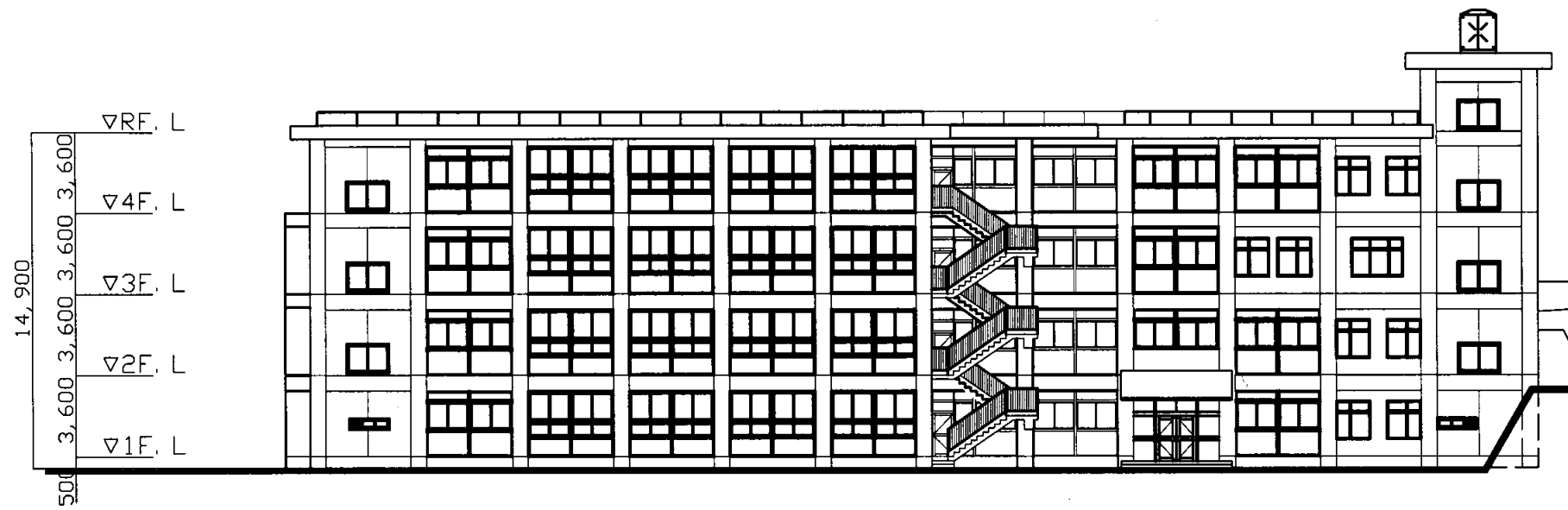

北立面図 S=1/300

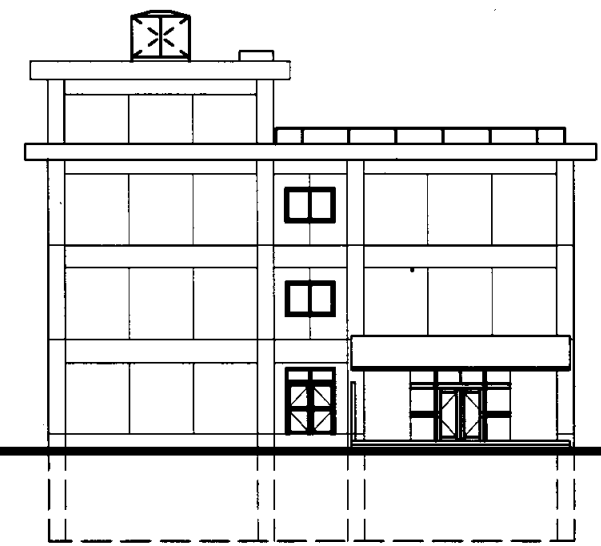

東立面図 S=1/300

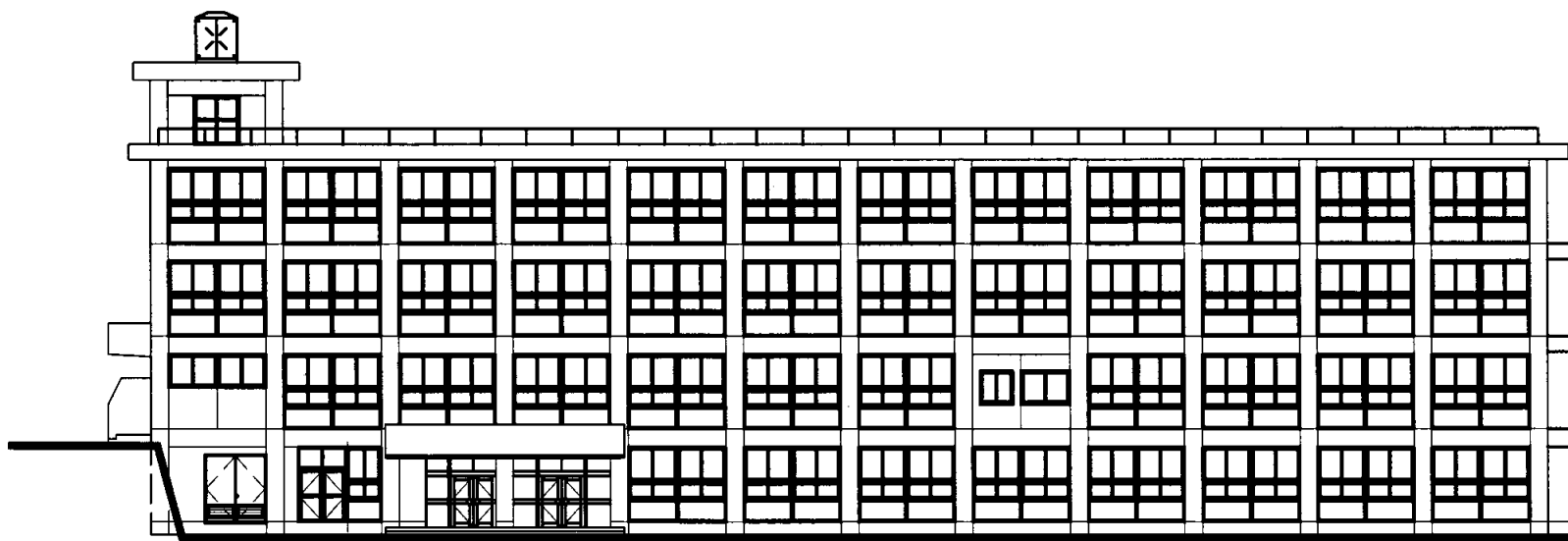

南立面図 S=1/300

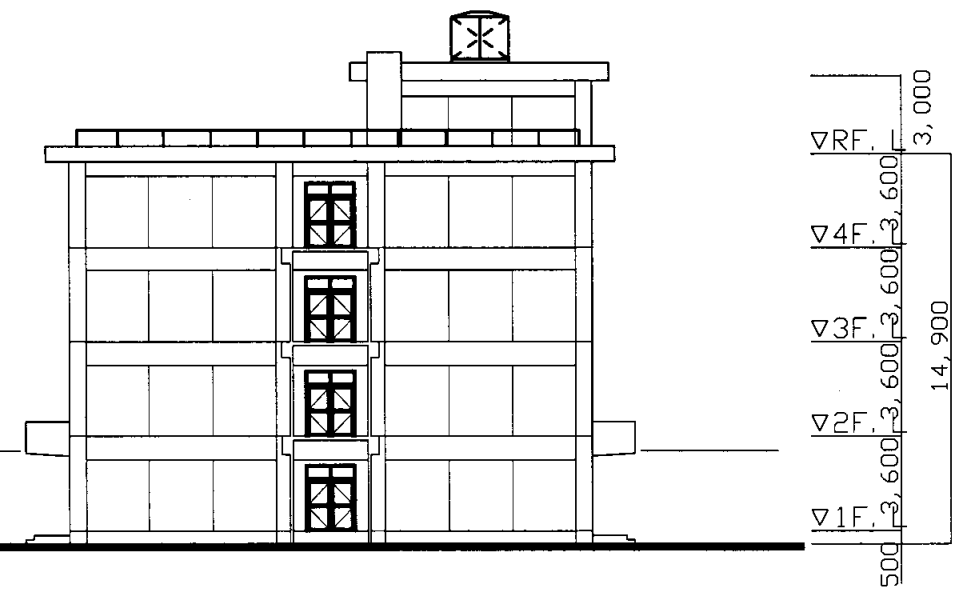

西立面図 S=1/300

長井中

業務名	市立追浜中学校ほか23校建築基準法第12条第2項及び第4項定期点検業務委託			級建築士登録第	号	課長	主査等	担当者	横須賀市 教育委員会 学校管理課
図面名称	立面図	図番	縮尺	S 1:300	作図	平成	年	月	

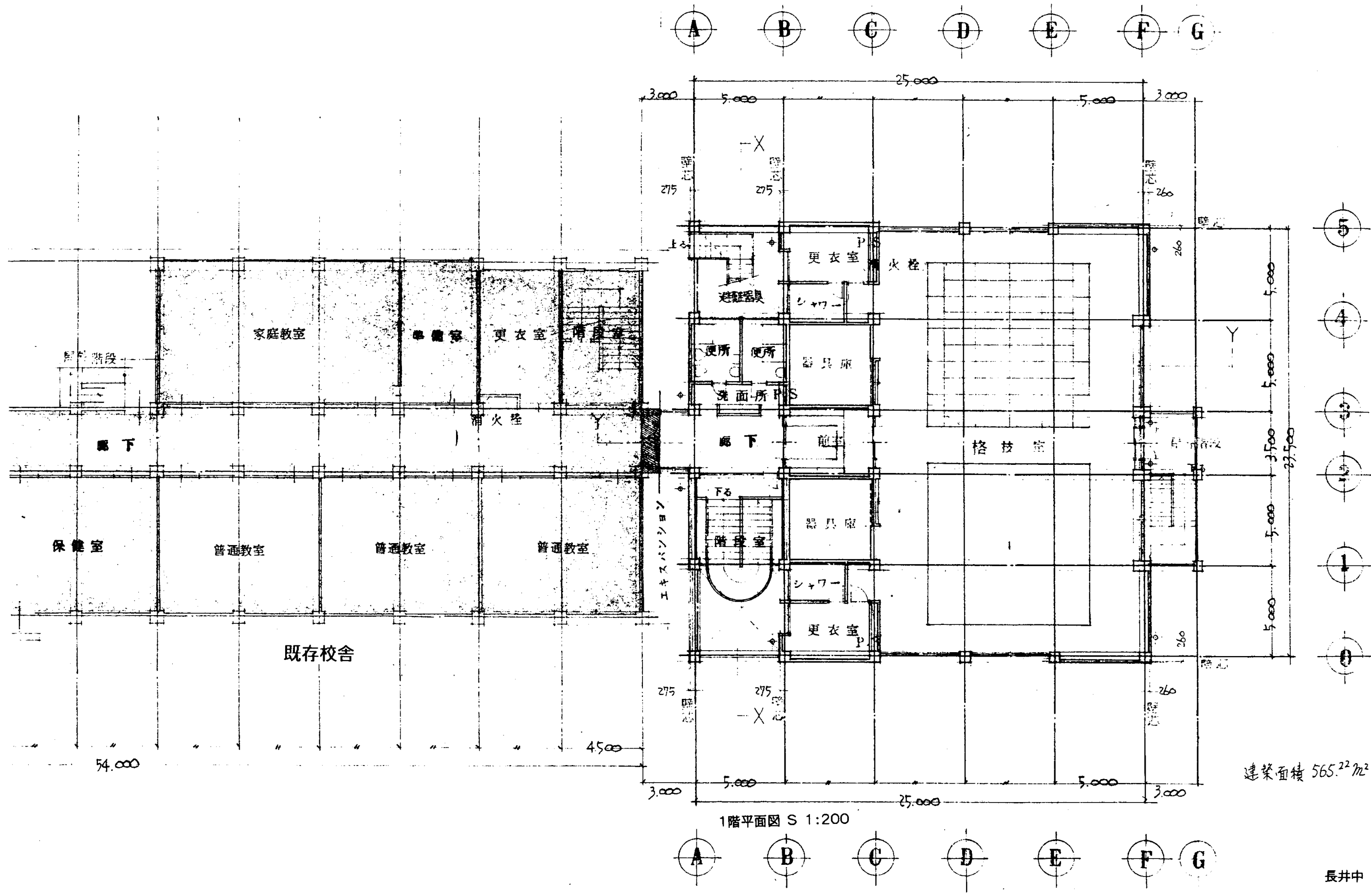

1階平面図 S 1:200

建築面積 565.22 m²

長井中

業務名	市立追浜中学校ほか23校建築基準法第12条第2項及び第4項定期点検業務委託			級建築士登録第	号	課長	主査	担当者	横須賀市 教育委員会 学校管理課
図面名称	武道場平面図	図番	縮尺	作図	平成 年 月 日				

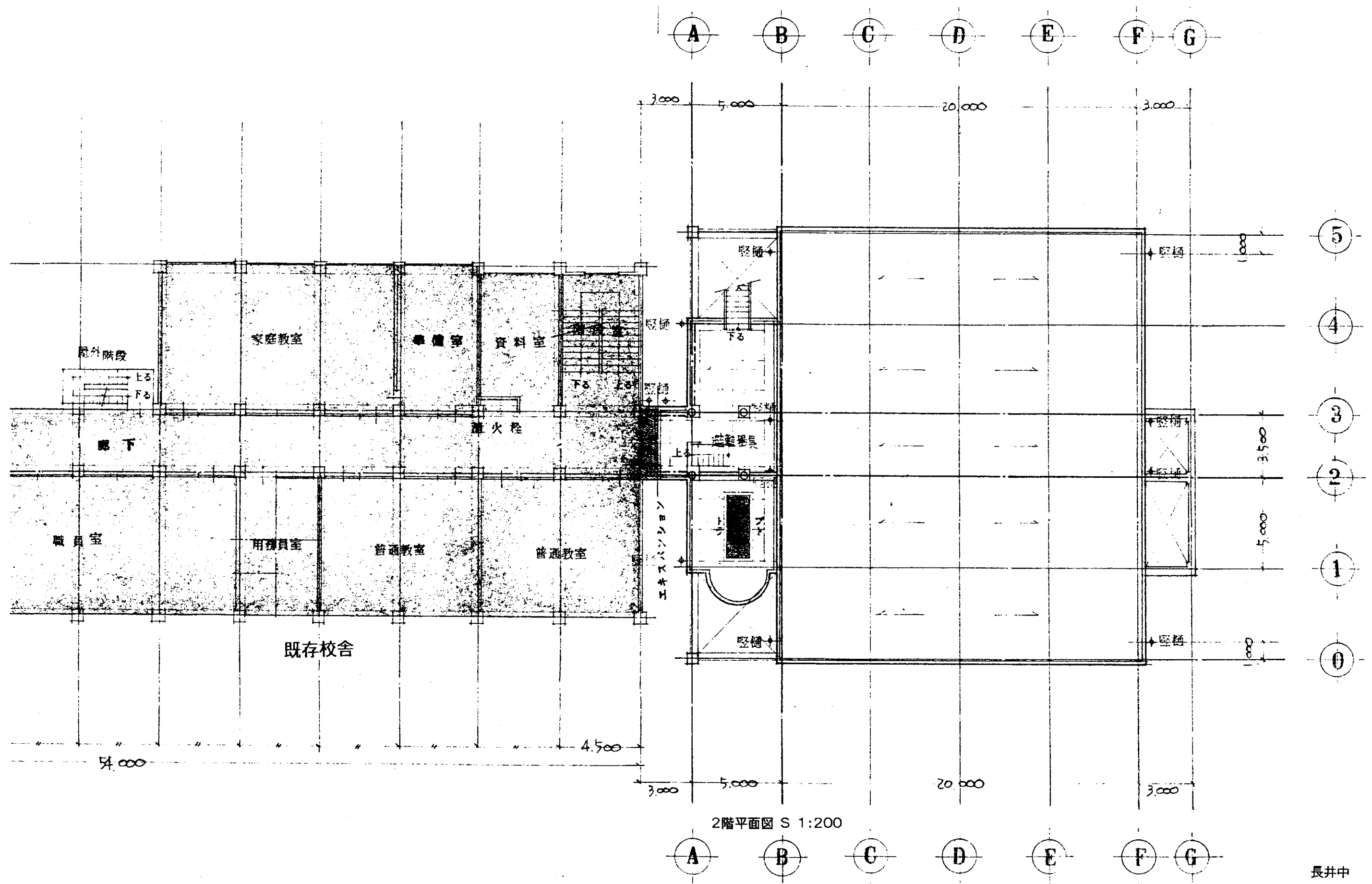

長井中

業務名	市立追浜中学校ほか23校建築基準法第12条第2項及び第4項定期点検業務委託			級建築士登録第	号	課長	主査	担当者	横須賀市 教育委員会 学校管理課
図面名称	武道場平面図	図番	縮尺	作図	平成 年 月 日				

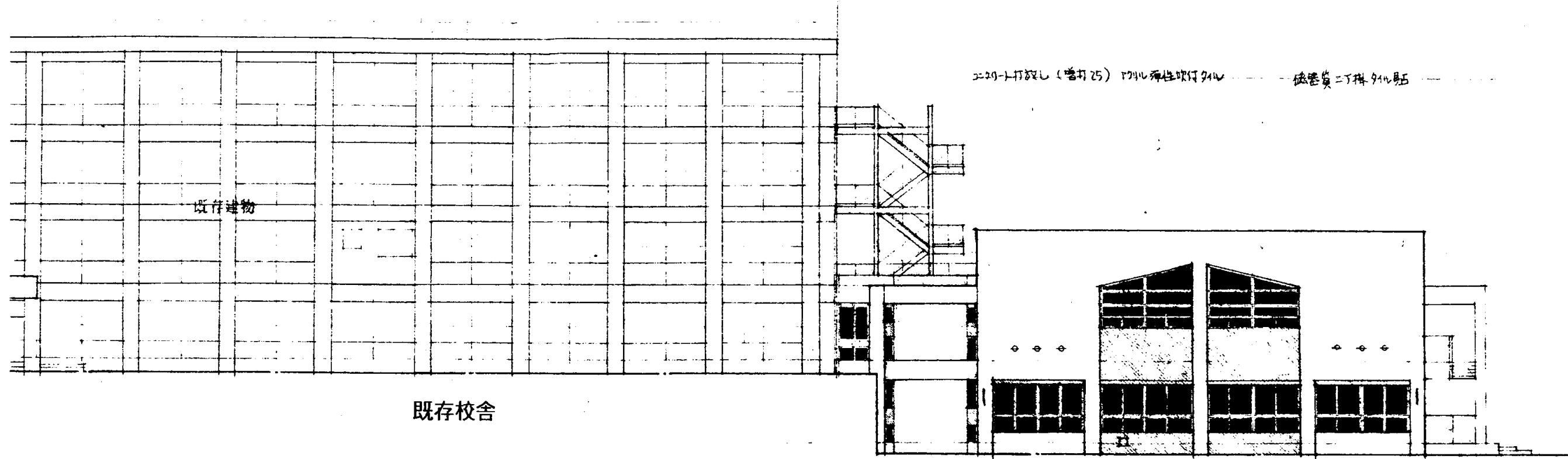

既存校舎

南側立面図 S 1:200

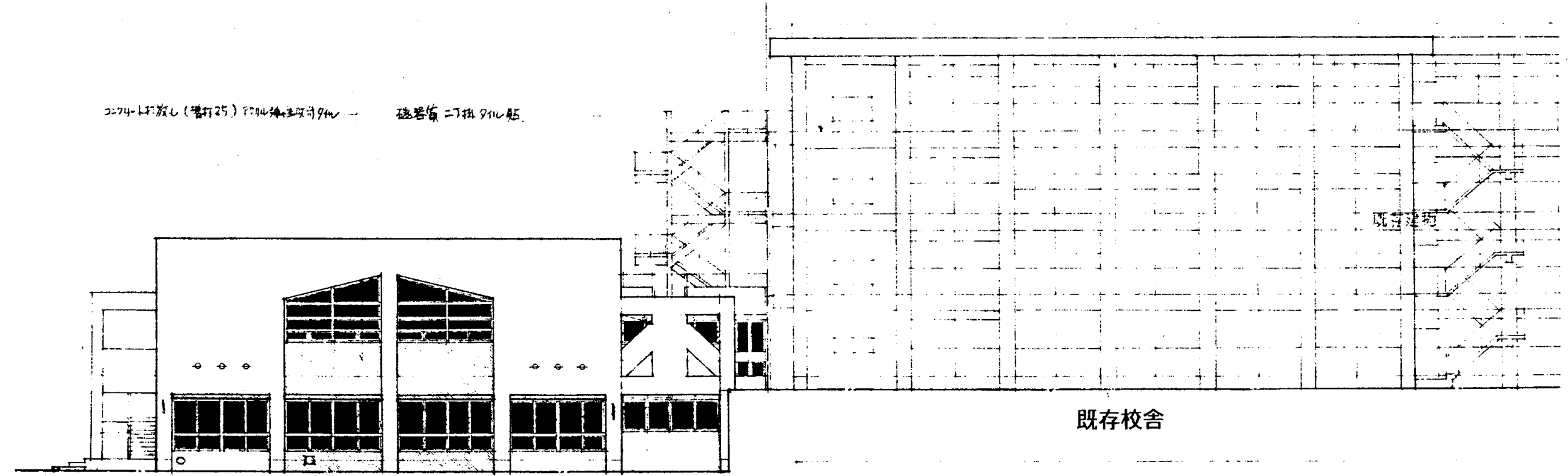

北側立面図 S 1:200

既存校舎

長井中

業務名	市立追浜中学校ほか23校建築基準法第12条第2項及び第4項定期点検業務委託			級建築士登録第	号	課長	主査	担当者	横須賀市 教育委員会 学校管理課
図面名称	武道場立面図	図番	縮尺	作図	平成 年 月 日				

コ-74-ト打放し(増打25) 7791L弾性吹付タイル

磁器質二丁掛タイル貼

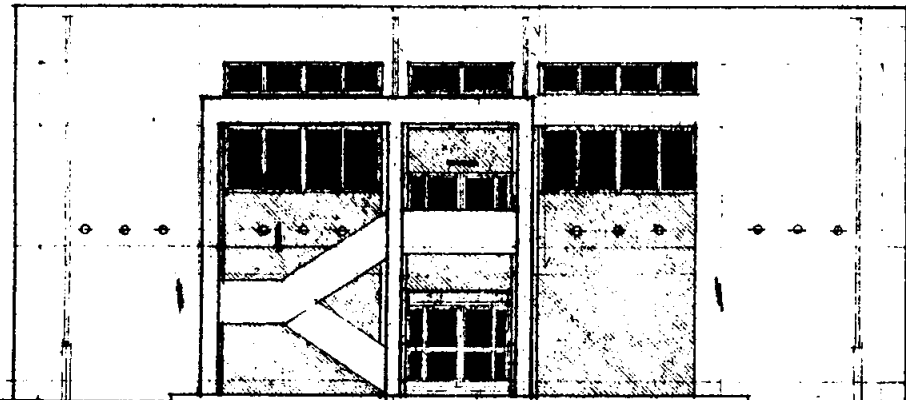

東側立面図 S 1:200

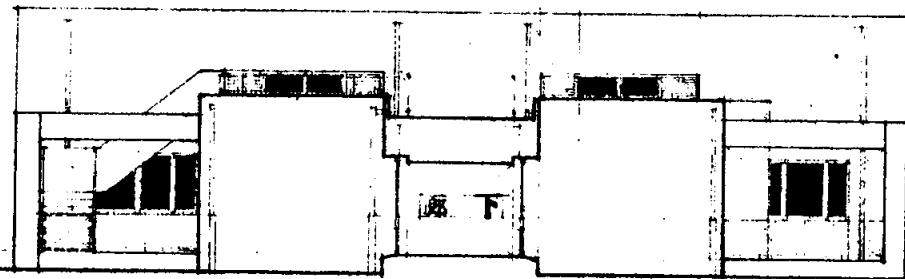

西側立面図 S 1:200

コ-74-ト打放し(増打25) 7791L弾性吹付タイル

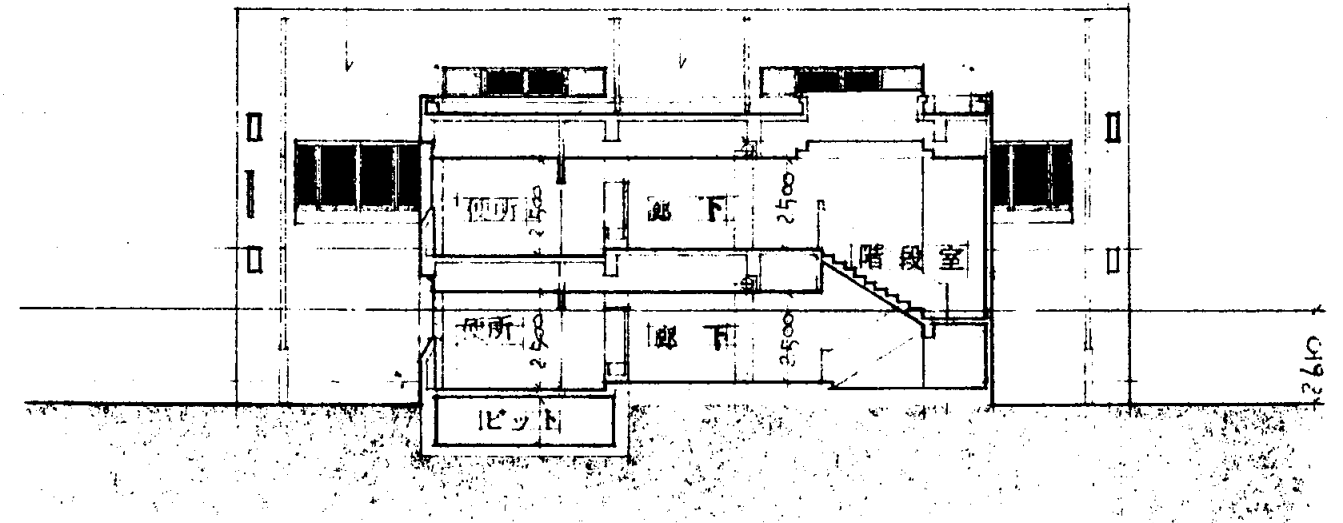

断面図 S 1:200

500
3600
3600
500

長井中

業務名	市立追浜中学校ほか23校建築基準法第12条第2項及び第4項定期点検業務委託				級建築士登録第	号	課長	主査	担当者	横須賀市 教育委員会 学校管理課
図面名称	武道場立面図	図番	縮尺	作図	平成	年	月	日		

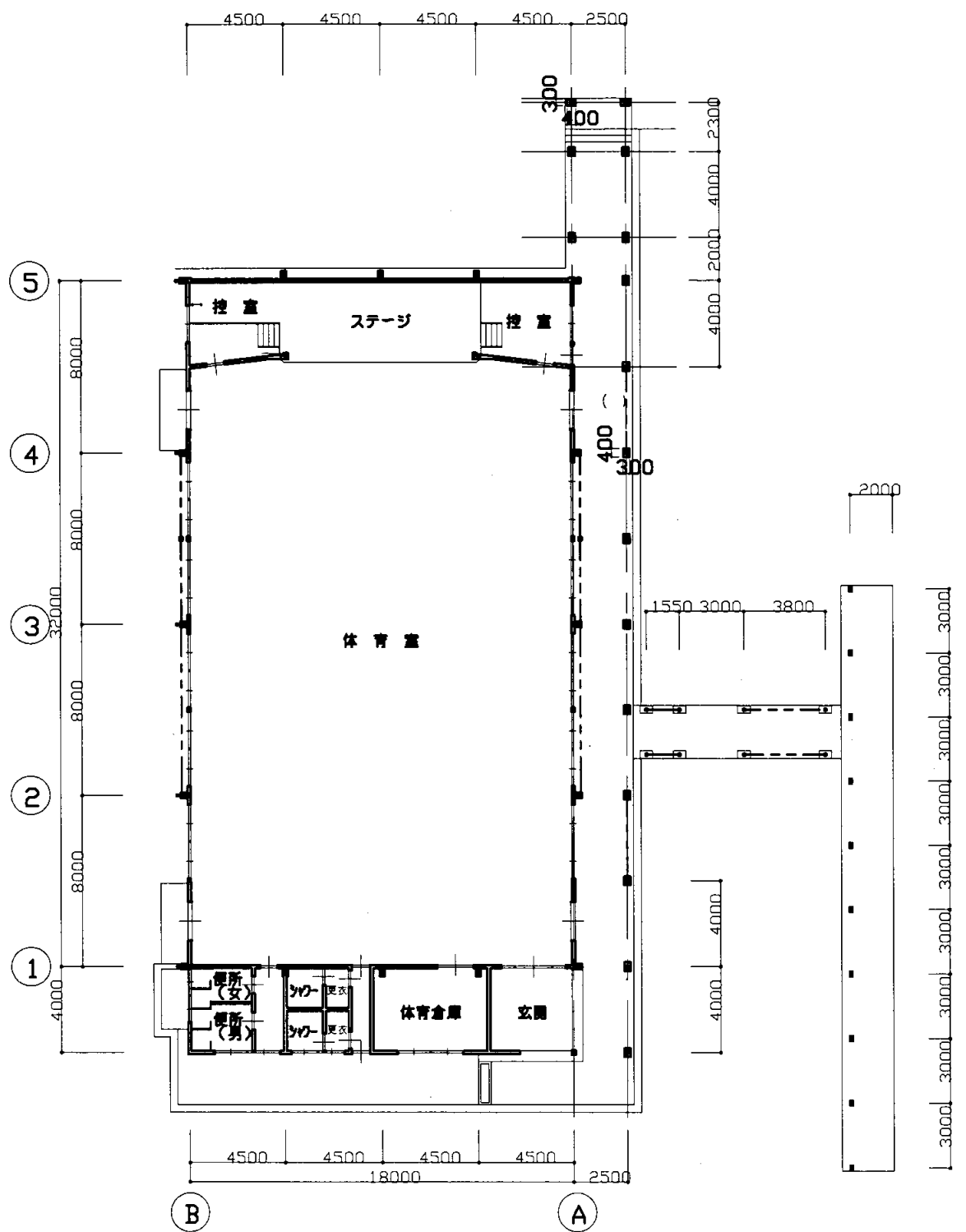

1階平面図 S=1/300

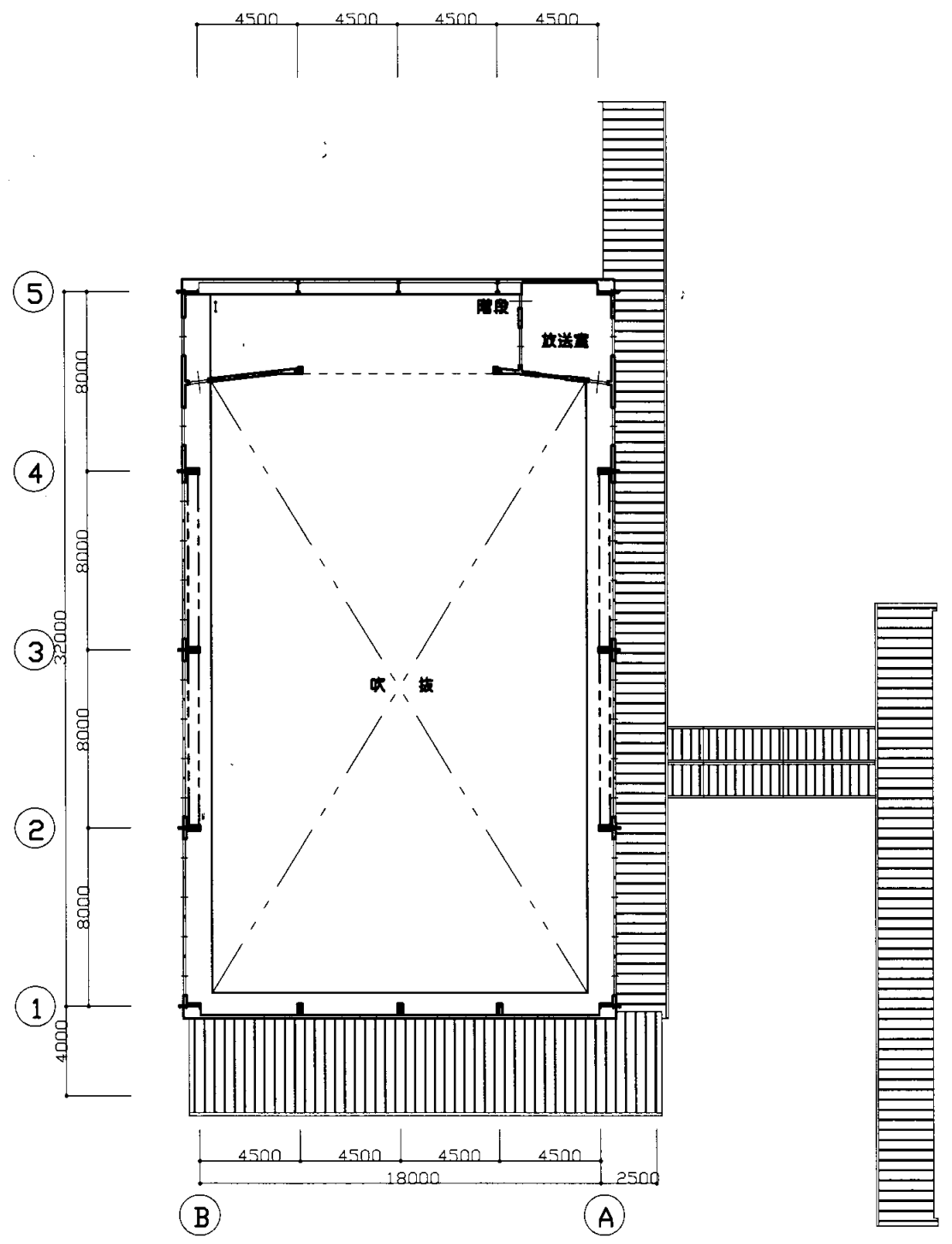

2階平面図 S=1/300

長井中

業務名	市立追浜中学校ほか23校建築基準法第12条第2項及び第4項定期点検業務委託				級建築士登録第	号	課長	主査等	担当者	横須賀市 教育委員会 学校管理課
図面名称	体育館平面図	図番	縮尺	S 1:300	作図	平成 年 月 日				

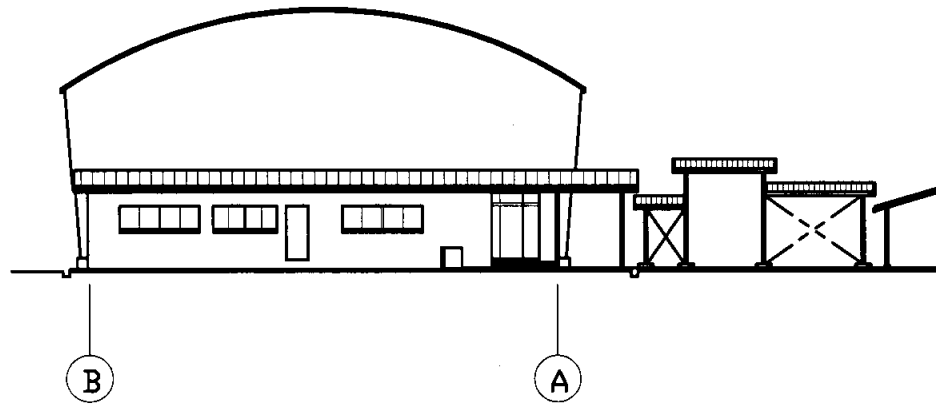

西側立面図 S=1/300

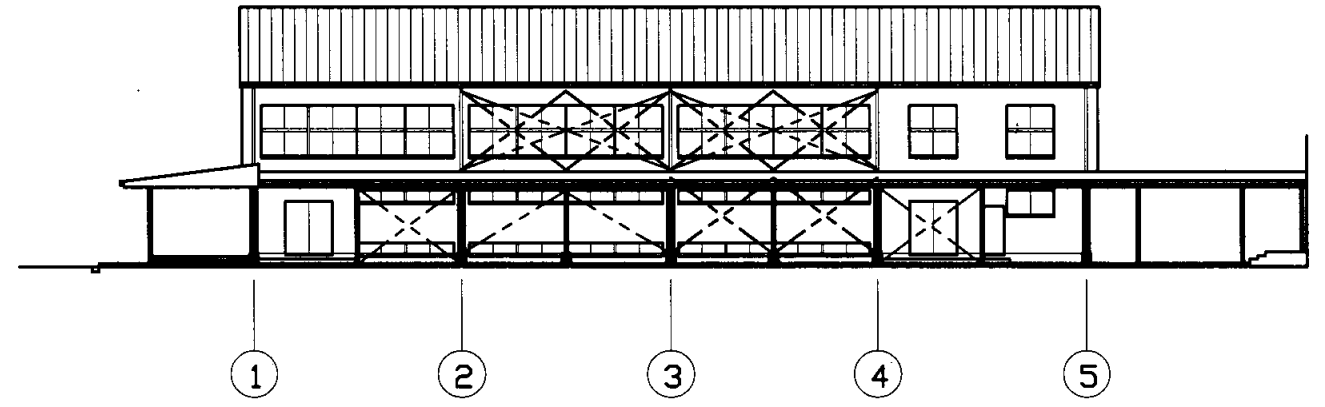

南側立面図 S=1/300

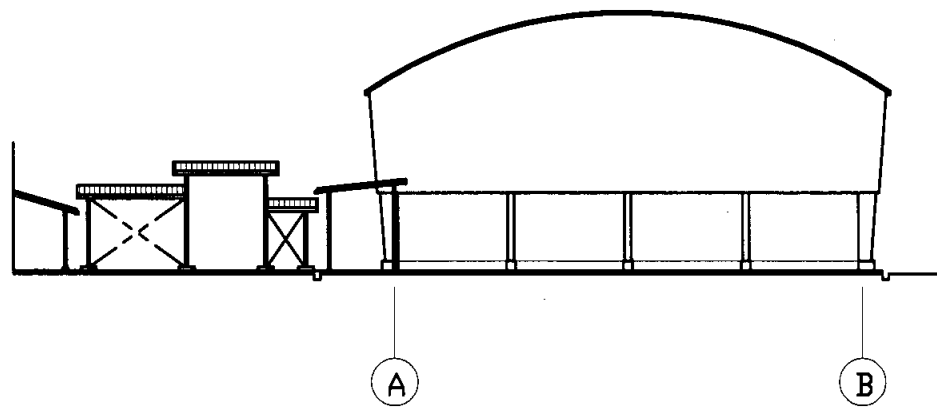

東側立面図 S=1/300

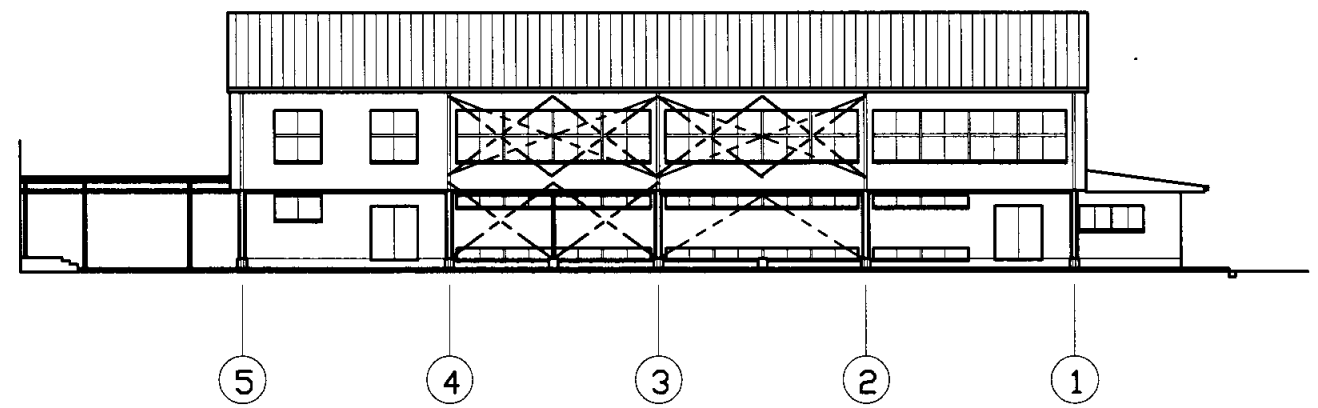

北側立面図 S=1/300

長井中

業務名	市立追浜中学校ほか23校建築基準法第12条第2項及び第4項定期点検業務委託			級建築士登録第	号	課長	主査等	担当者	横須賀市 教育委員会 学校管理課
図面名称	体育館立面図	図番	縮尺	S 1:300	作図	平成 年 月 日			

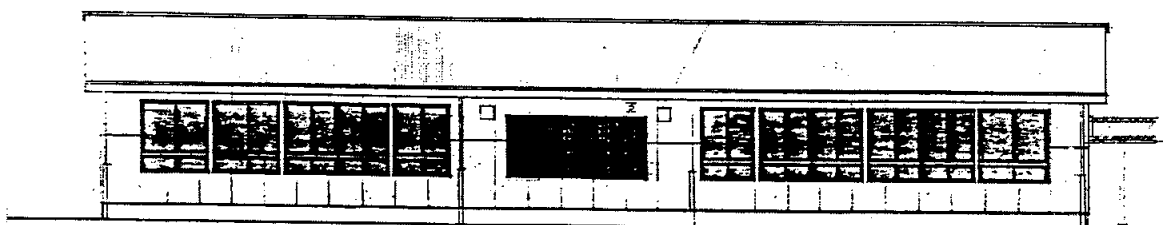
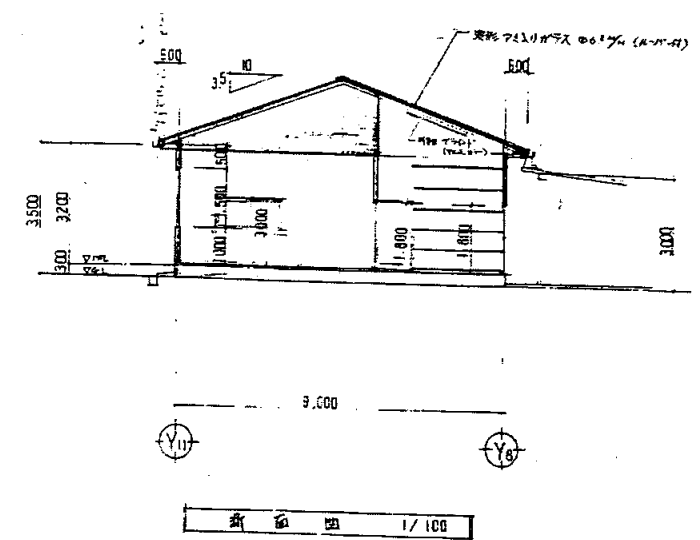
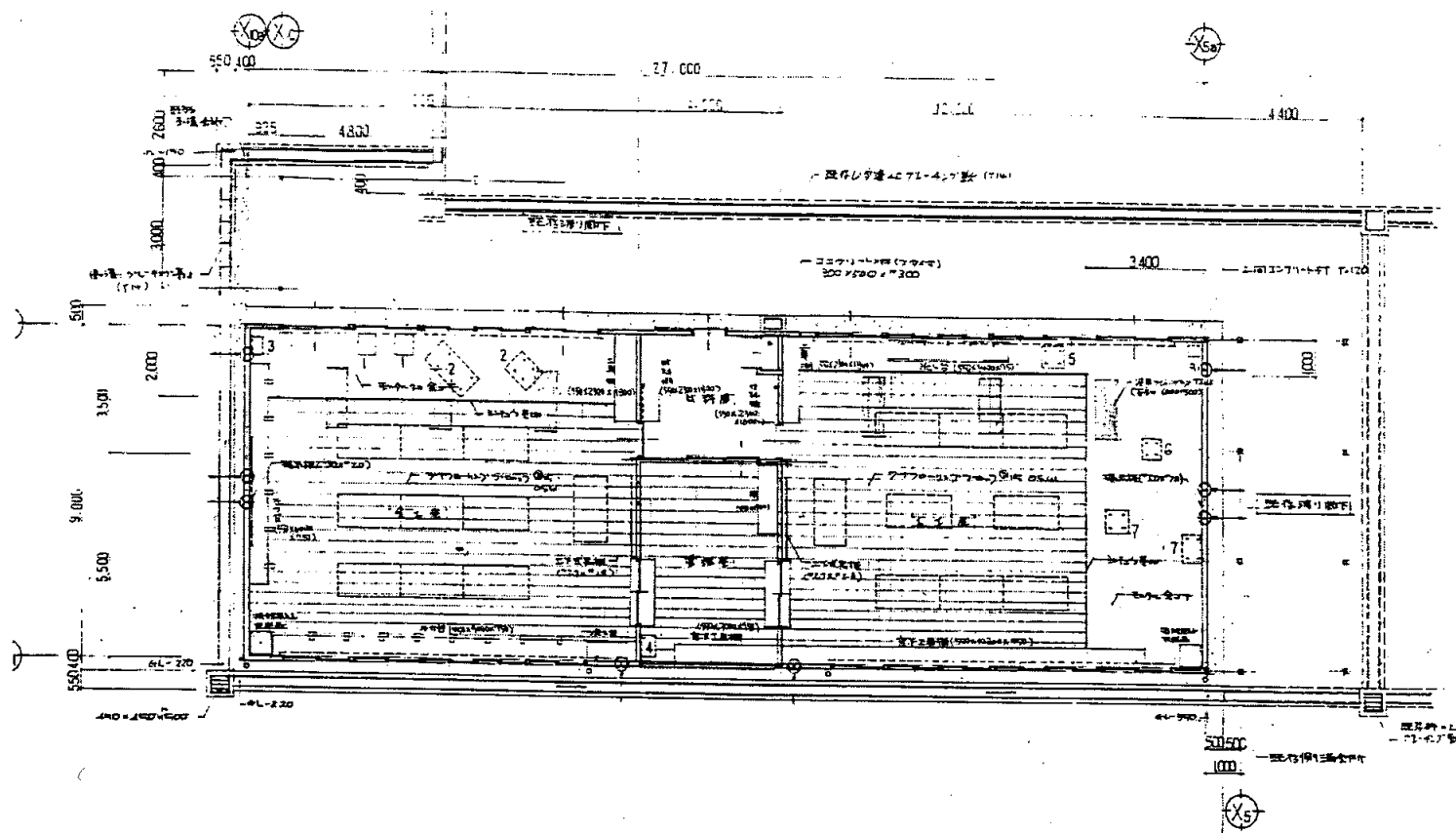

前側立面図 1/100

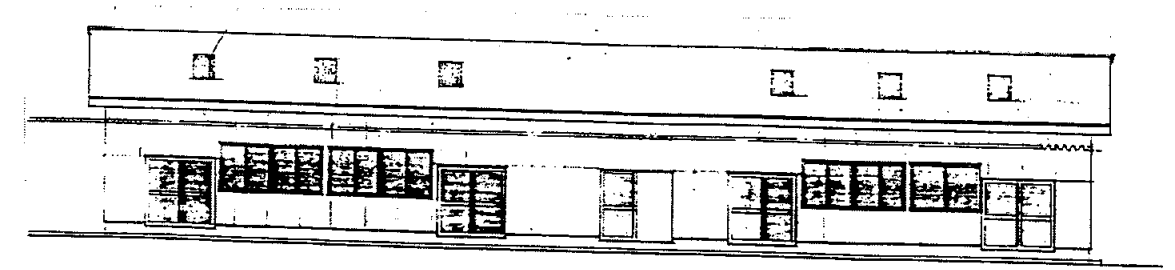

後側立面図 1/100

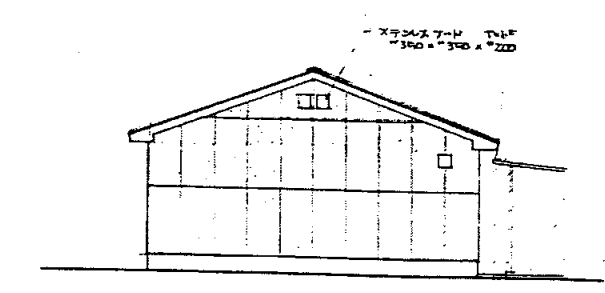

側立面図 1/100

業務名	市立追浜中学校ほか23校建築基準法第12条第2項及び第4項定期点検業務委託				級建築士登録第	号	課長	主査	担当者	横須賀市 教育委員会 学校管理課
図面名称	技術科教室 共通図	図番	縮尺	1:200	作図	平成 年 月 日				

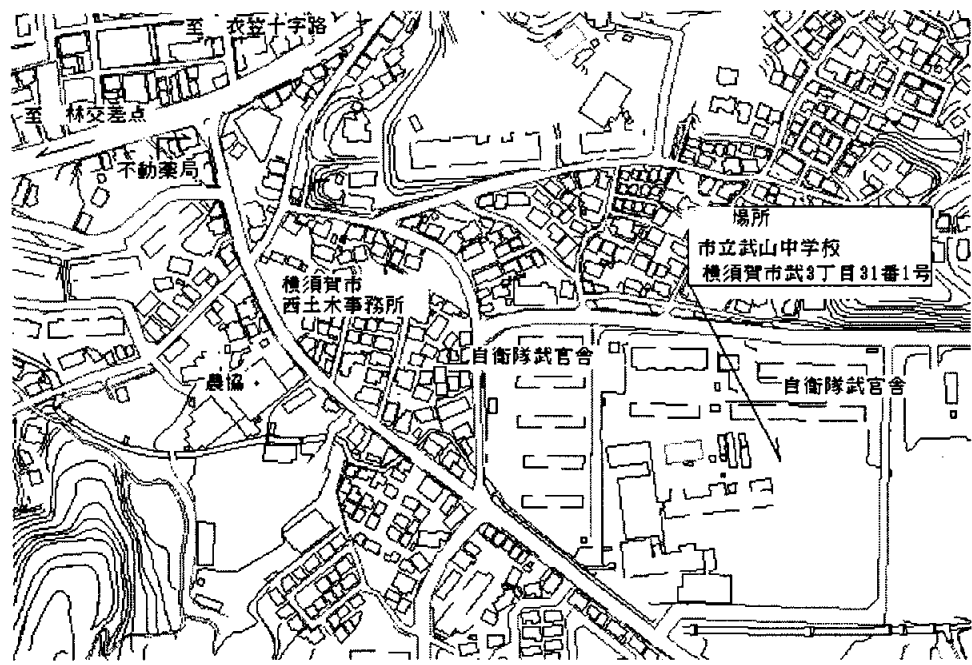

案内図

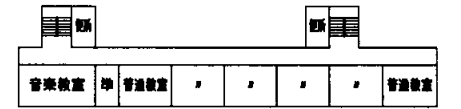
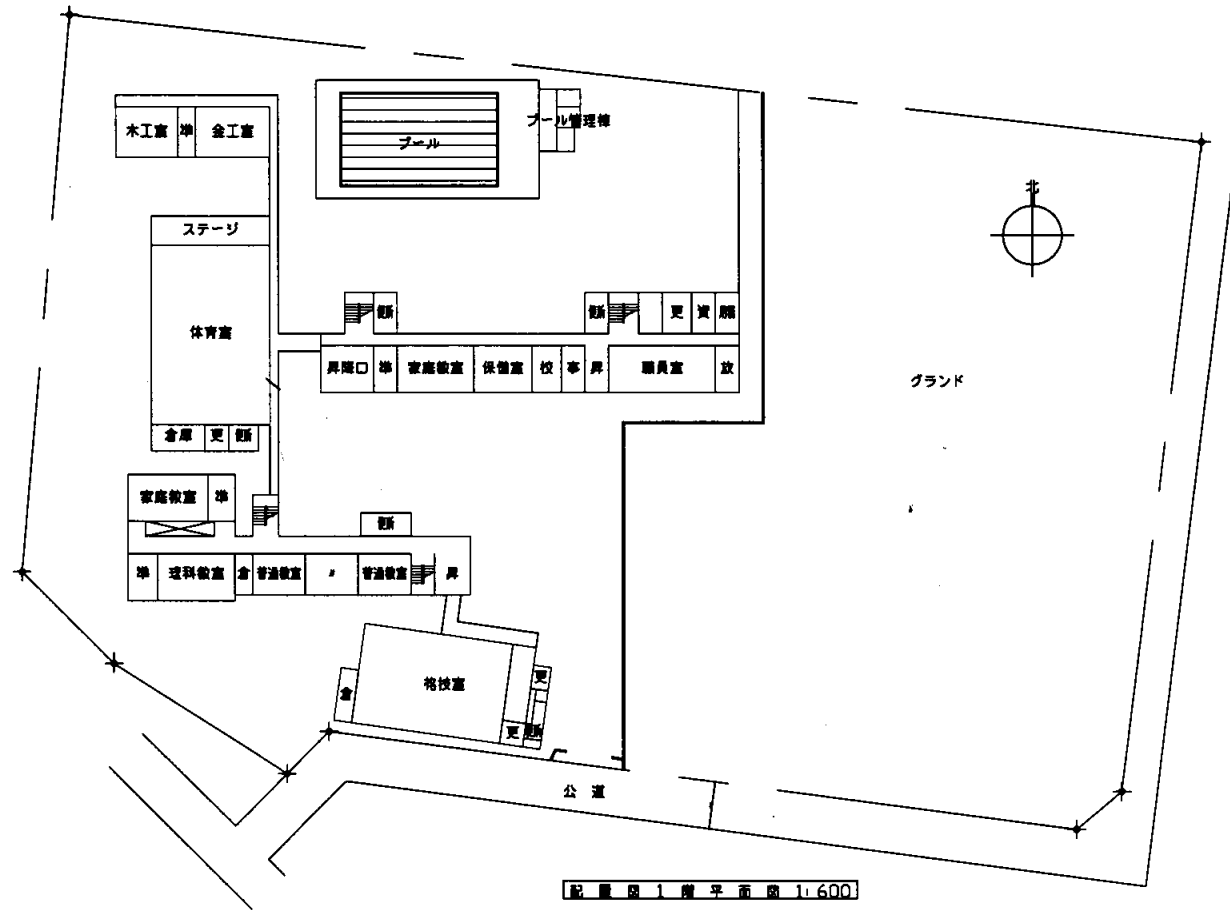

4階平面図 1:600

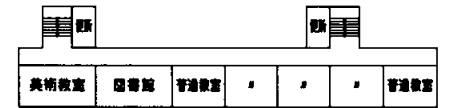

5階平面図 1:600

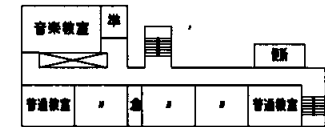

3階平面図 1:600

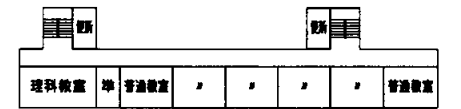
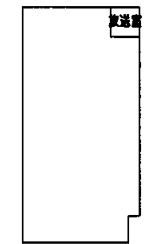

2階平面図 1:600

武山中

業務名	市立追浜中学校ほか23校建築基準法第12条第2項及び第4項定期点検業務委託			級建築士登録第	号	課長	主査等	担当者	横須賀市 教育委員会 学校管理課
図面名称	案内図・配置図	図番	縮尺	作図	平成 年 月 日				

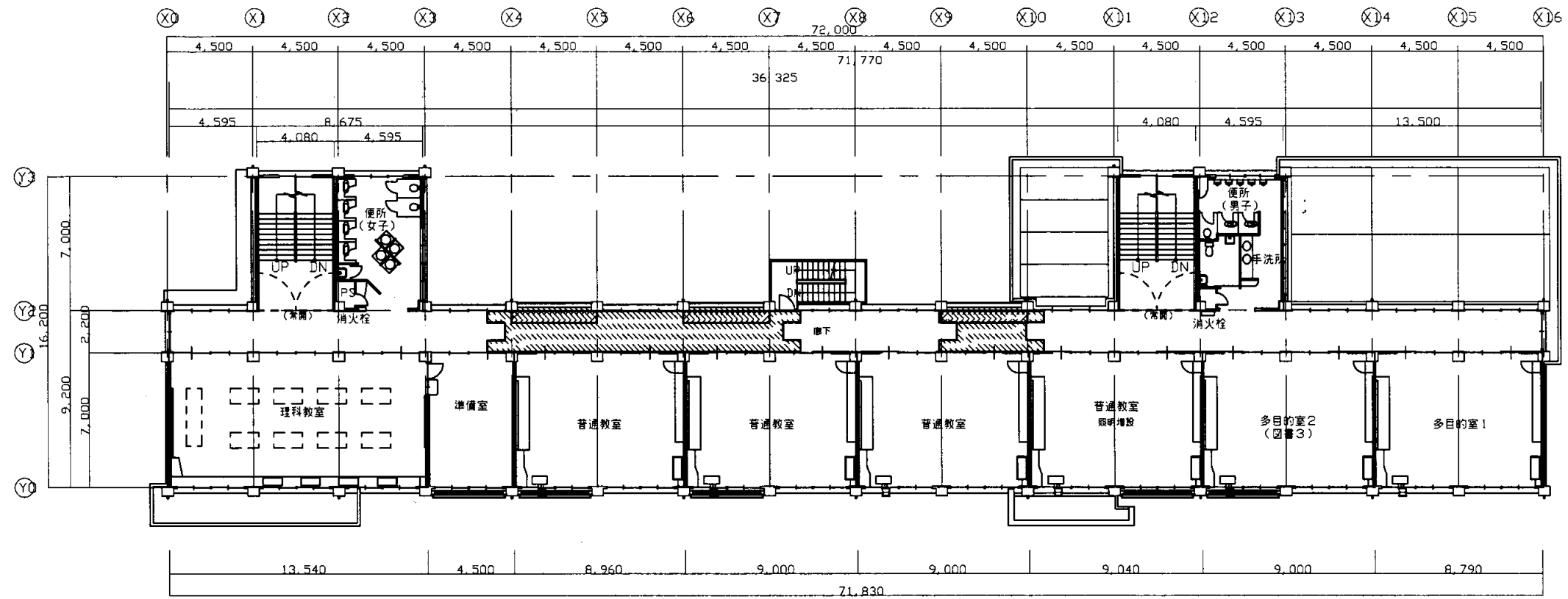

A棟2階平面図 S=1:300

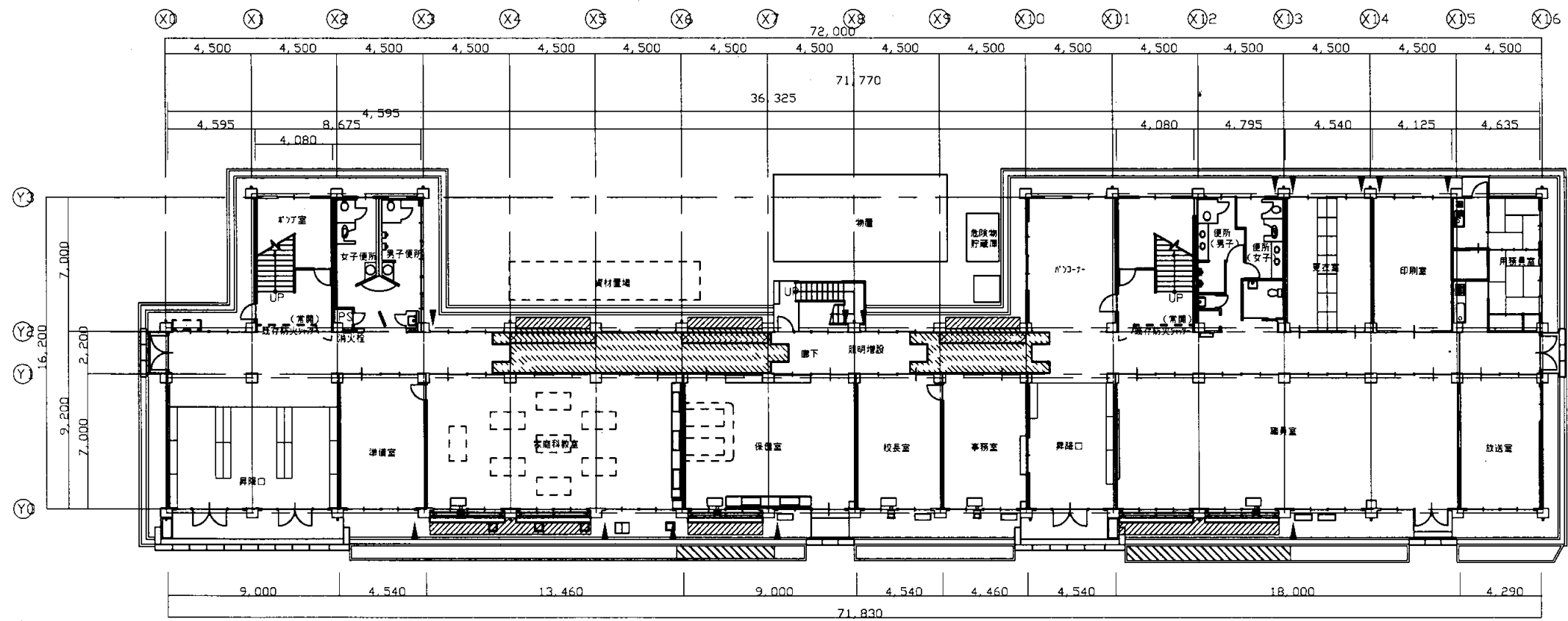

A棟1階平面図 S=1:300

武山中

業務名	市立追浜中学校ほか23校建築基準法第12条第2項及び第4項定期点検業務委託			級建築士登録第	号	課長	主査等	担当者	横須賀市 教育委員会 学校管理課
図面名称	A棟1・2階平面図	図番	縮尺	作図	平成 年 月 日				

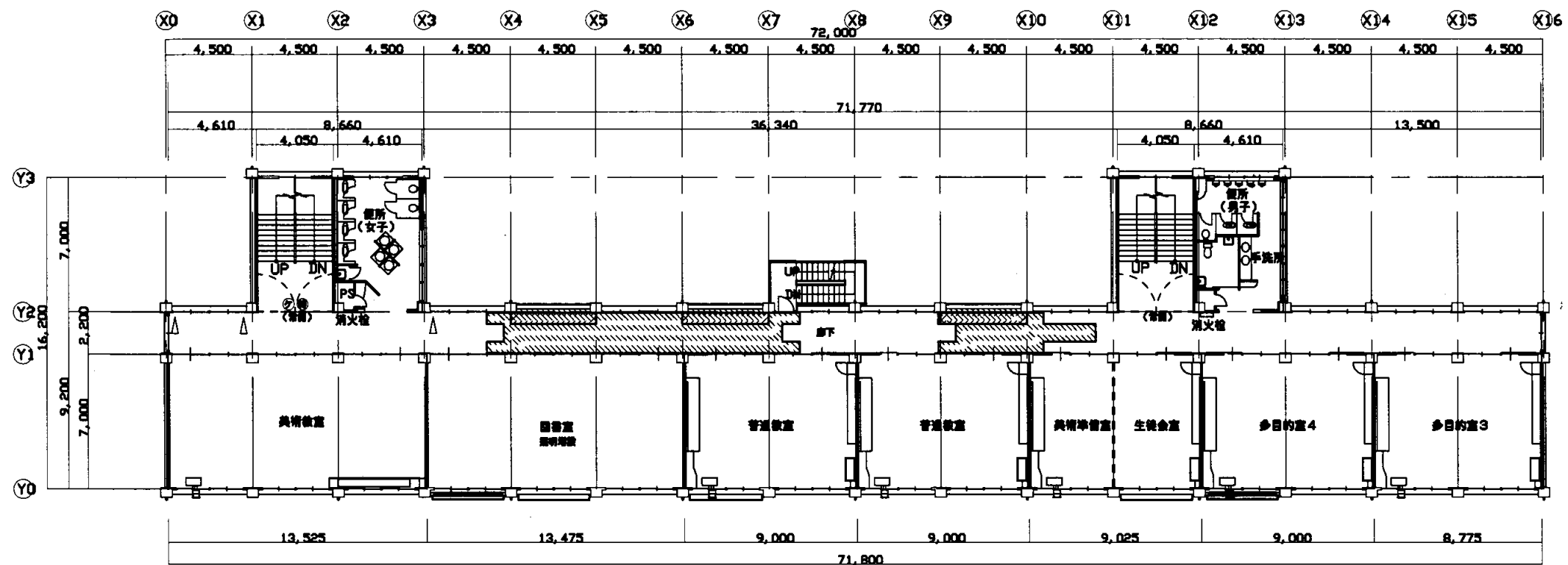

A棟3階平面図 S=1: 300

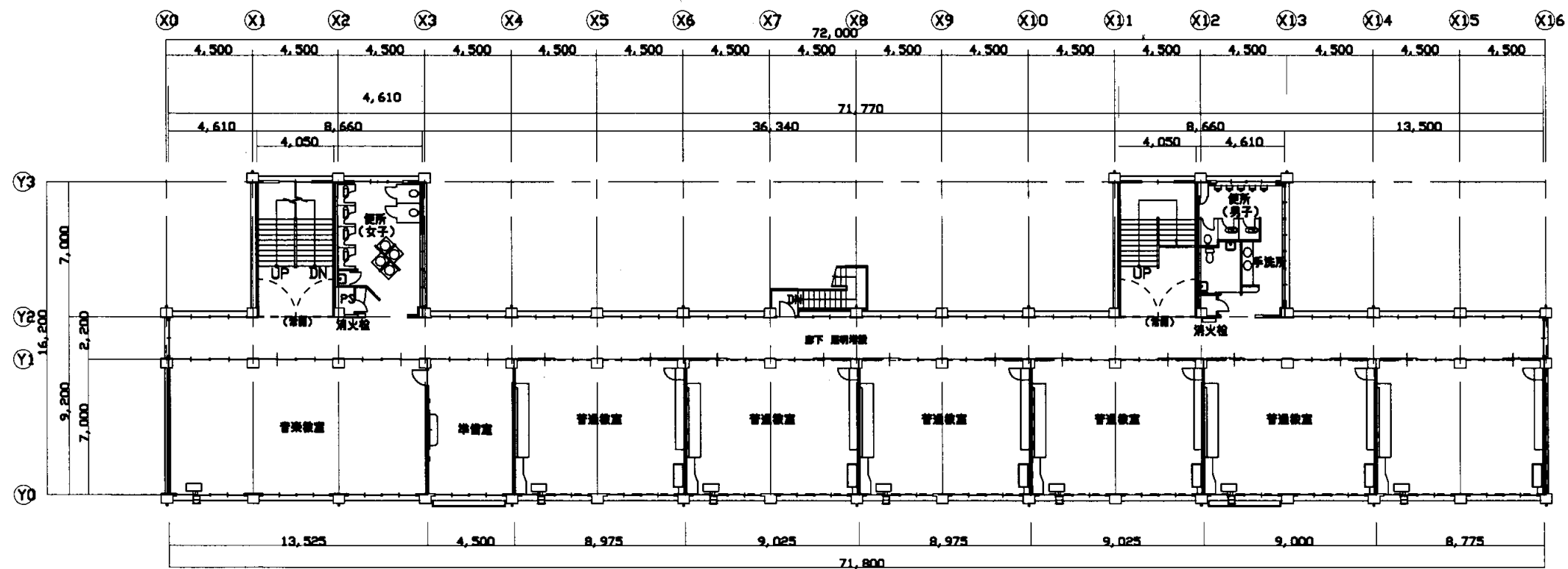

A棟4階平面図 S=1: 300

武山中

業務名	市立追浜中学校ほか23校建築基準法第12条第2項及び第4項定期点検業務委託			級建築士登録第	号	課長	主査等	担当者	横須賀市 教育委員会 学校管理課
図面名称	A棟3・4階平面図	図番	縮尺	作図	平成 年 月 日				

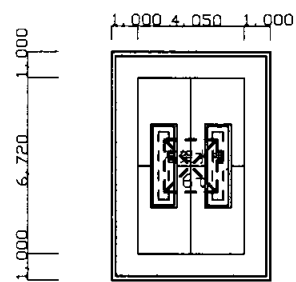

A棟PH階平面図 S=1: 200

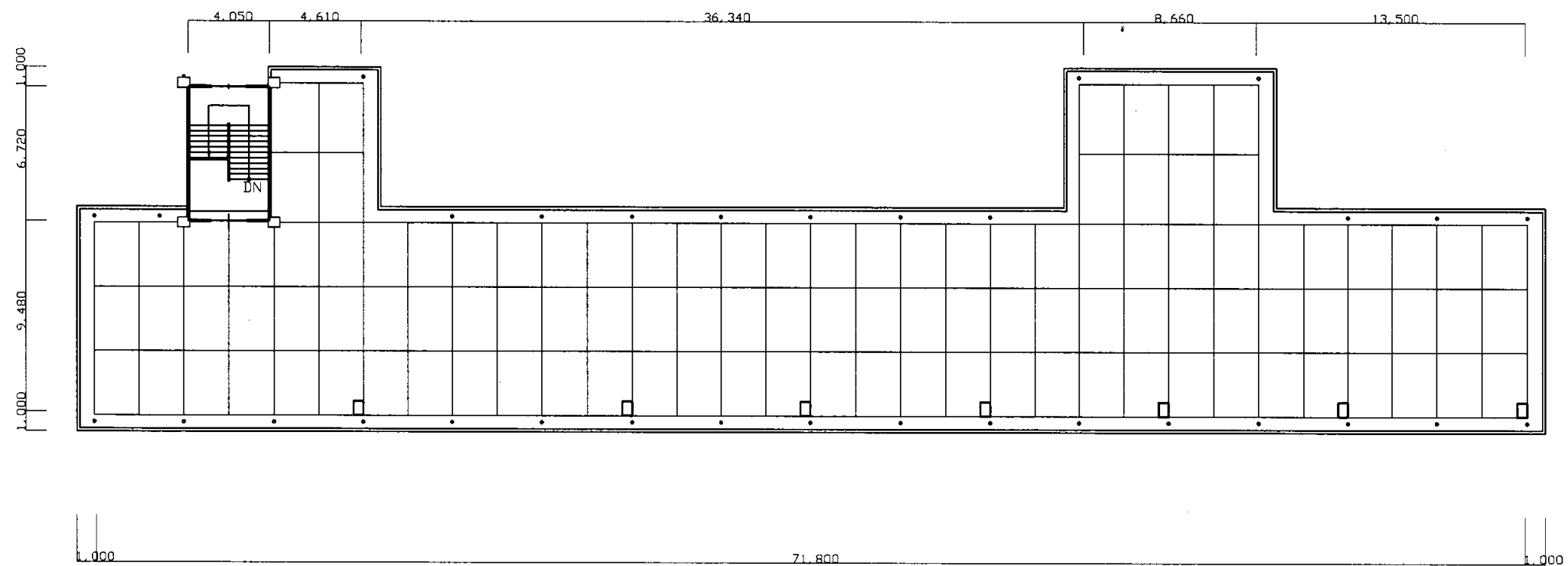

A棟R階平面図 S=1: 300

武山中

業務名	市立追浜中学校ほか23校建築基準法第12条第2項及び第4項定期点検業務委託			級建築士登録第	号	課長	主査等	担当者	横須賀市 教育委員会 学校管理課
図面名称	A棟・PH階平面図	図番	縮尺	作図	平成 年 月 日				

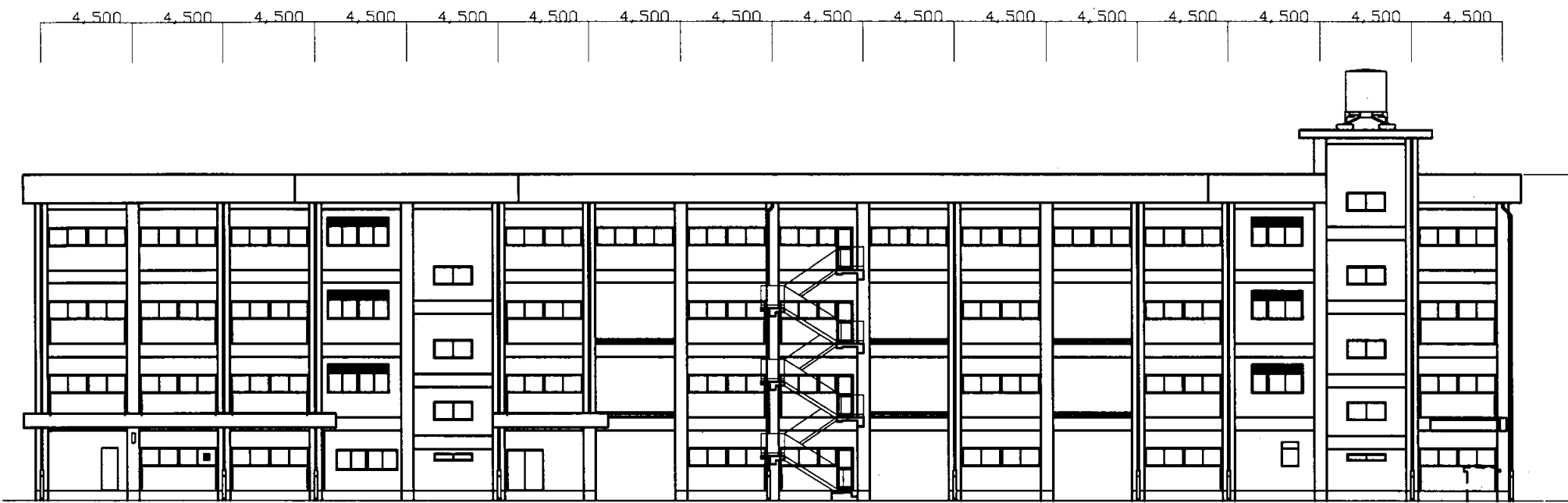

A棟北側立面図 S=1:300

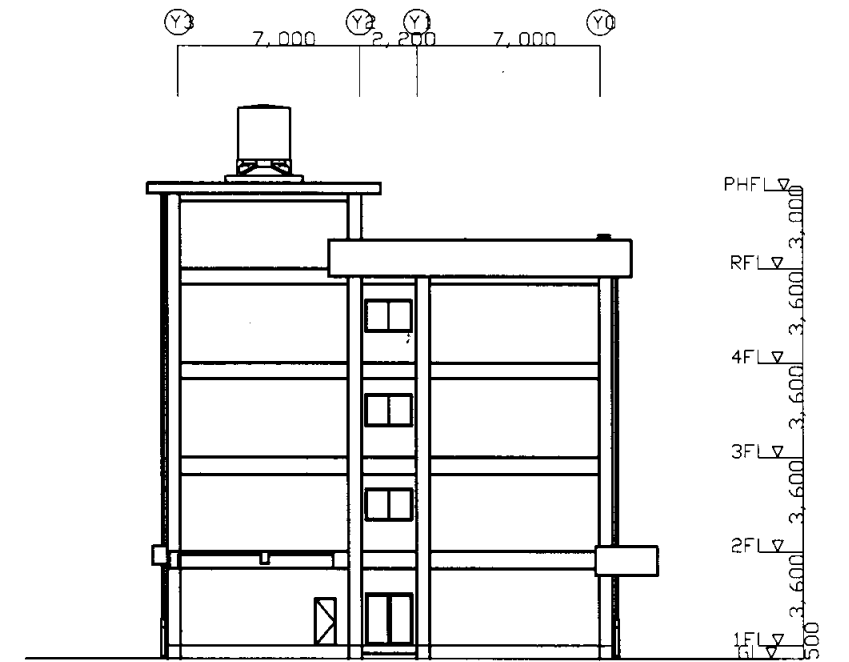

A棟西側立面図 S=1:300

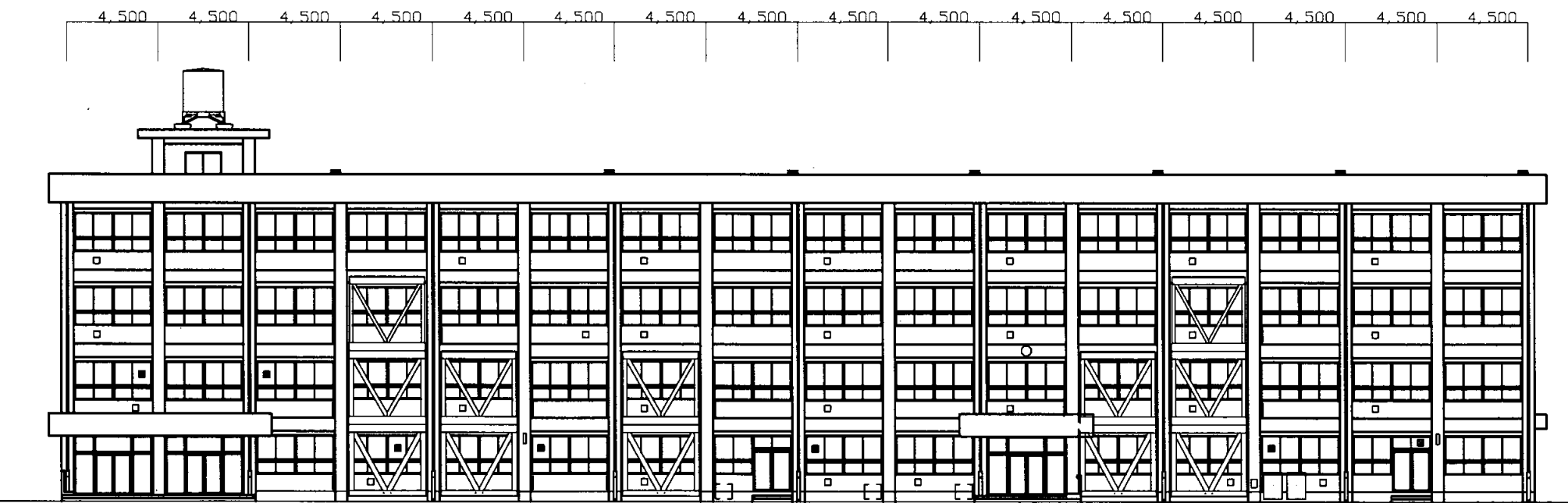

A棟南側立面図 S=1:300

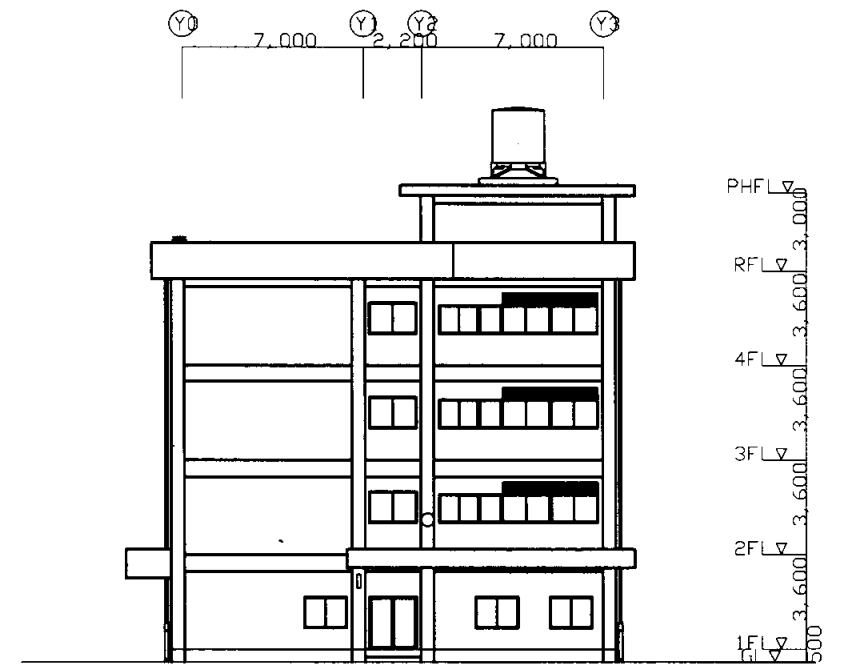

A棟東側立面図 S=1:300

武山中

業務名	市立追浜中学校ほか23校建築基準法第12条第2項及び第4項定期点検業務委託			級建築士登録第	号	課長	主査等	担当者	横須賀市 教育委員会 学校管理課
図面名称	A棟R・PH階平面図	図番	縮尺	作図	平成 年 月 日				

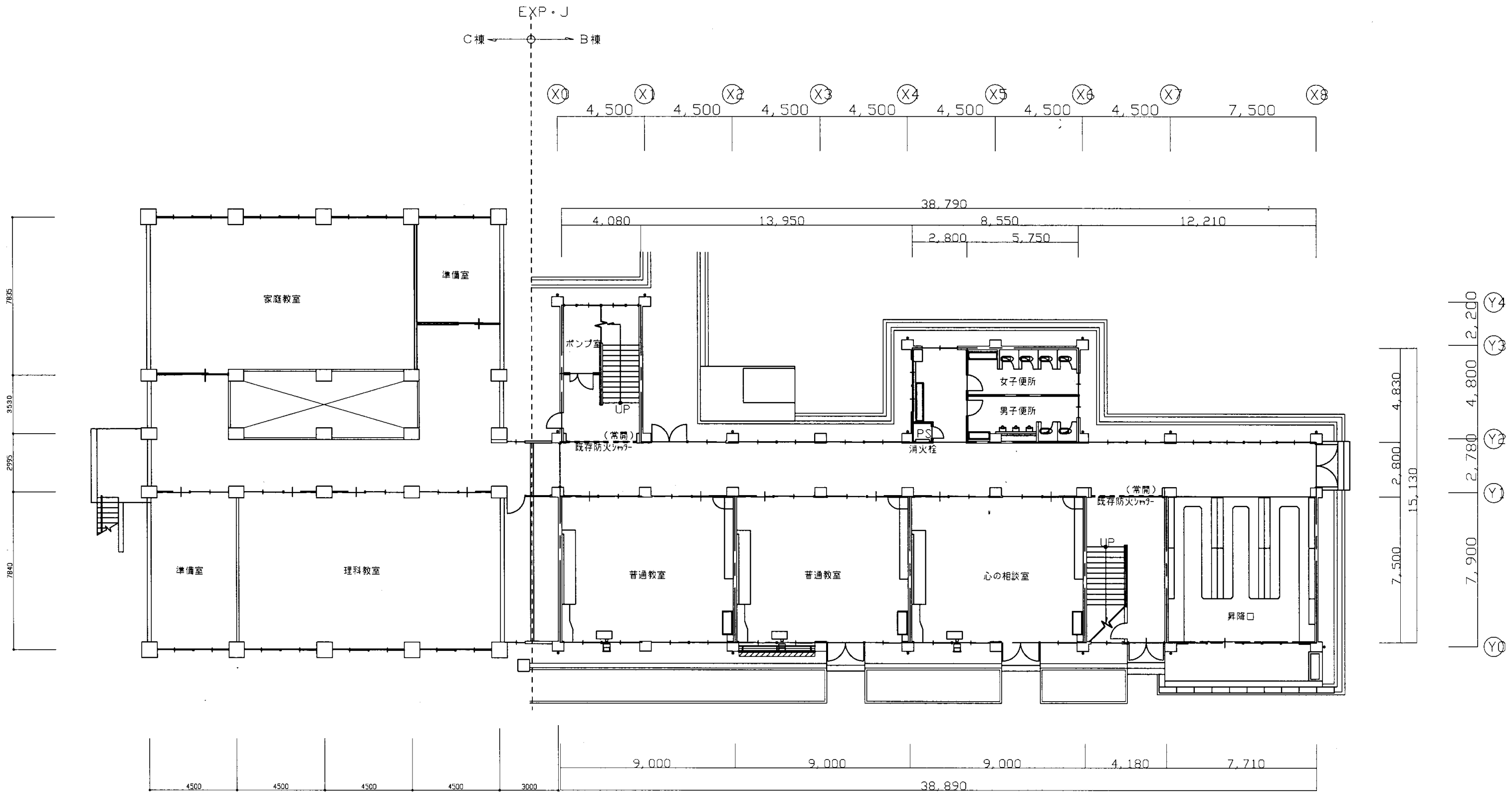

B・C棟1階平面図 S=1:200

武山中

業務名	市立追浜中学校ほか23校建築基準法第12条第2項及び第4項定期点検業務委託			級建築士登録第	号	課長	主査等	担当者	横須賀市 教育委員会 学校管理課
図面名称	B・C棟1階平面図	図番	縮尺	作図	平成 年 月 日				

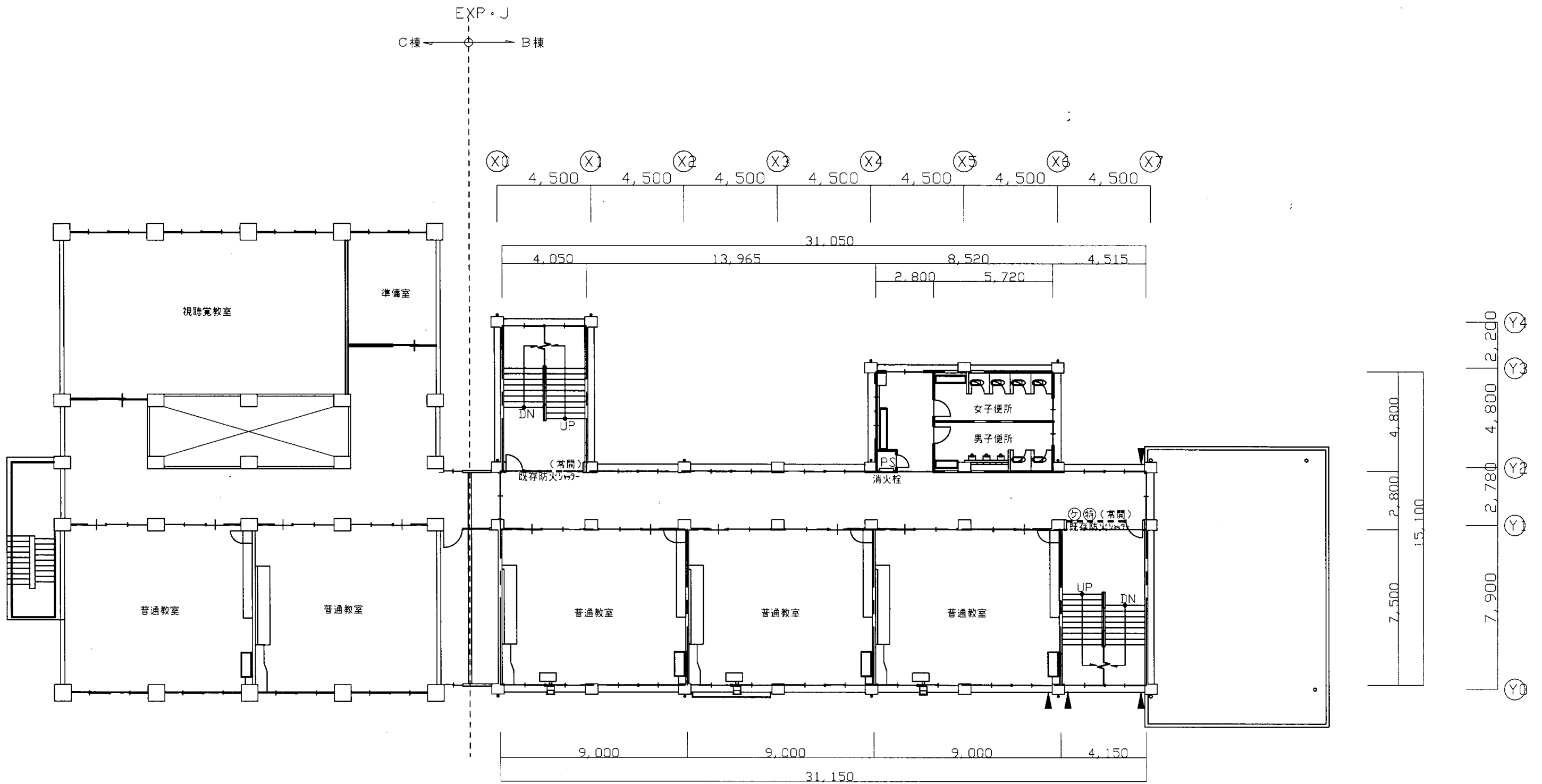

B・C棟2階平面図 S=1:200

武山中

業務名	市立追浜中学校ほか23校建築基準法第12条第2項及び第4項定期点検業務委託				級建築士登録第	号	課長	主査等	担当者	横須賀市 教育委員会 学校管理課
図面名称	B・C棟2階平面図	図番	縮尺	作図	平成	年	月	日		

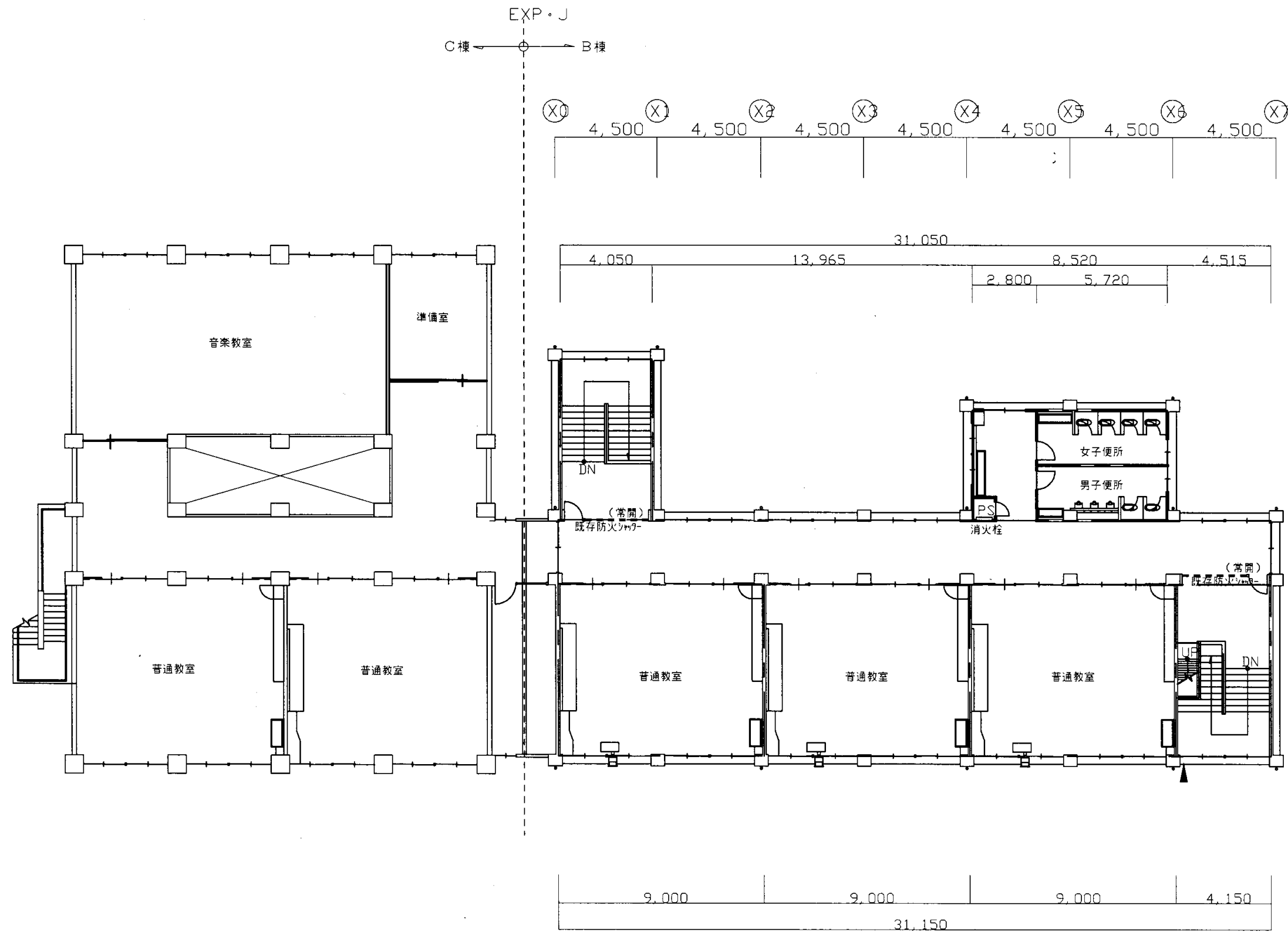

B・C棟3階平面図 S=1:300

武山中

業務名	市立追浜中学校ほか23校建築基準法第12条第2項及び第4項定期点検業務委託			級建築士登録第	号	課長	主査等	担当者	横須賀市 教育委員会 学校管理課
図面名称	B・C棟3階平面図	図番	縮尺	作図	平成 年 月 日				

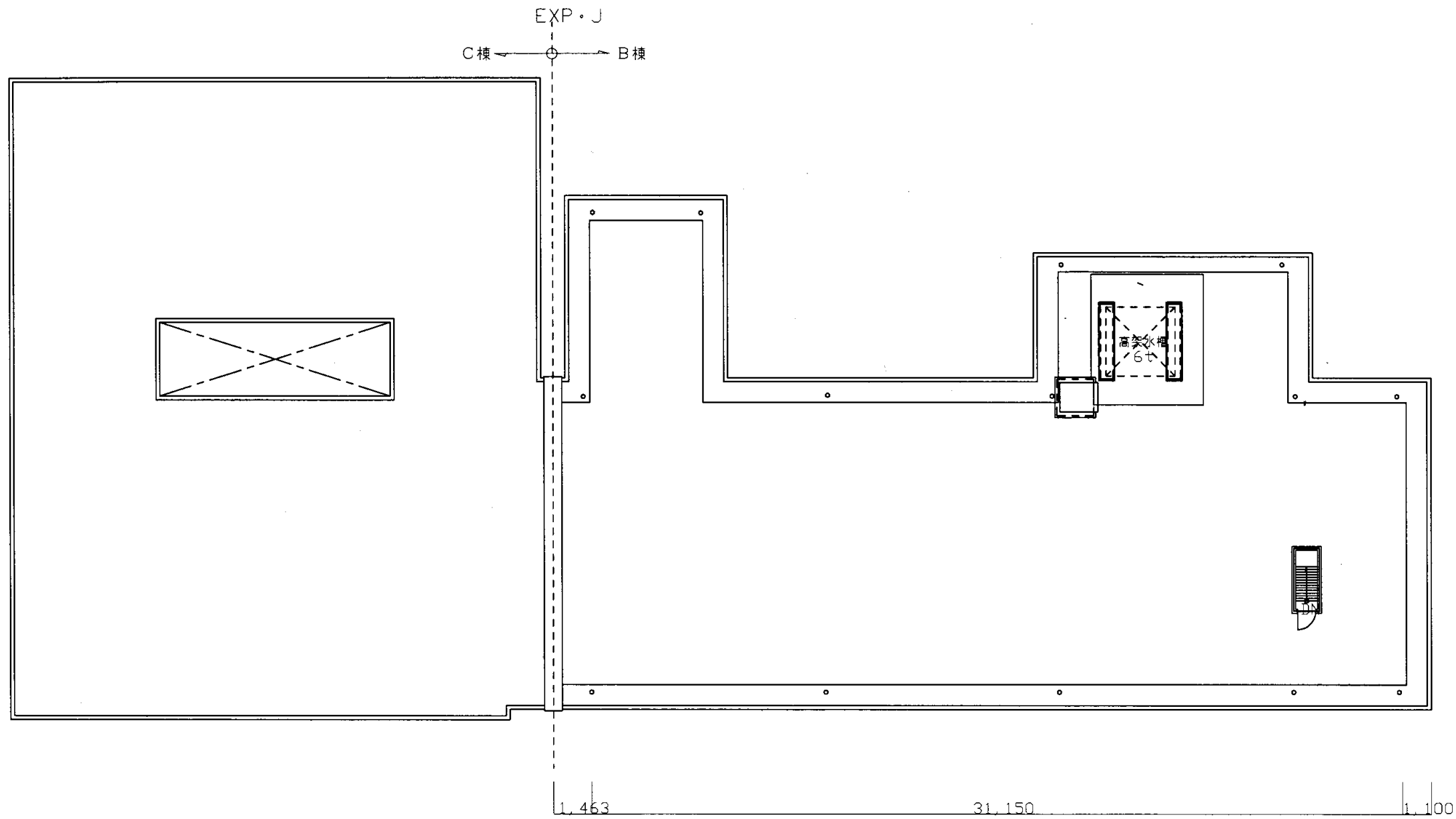

B・C棟R階平面図 S=1: 300

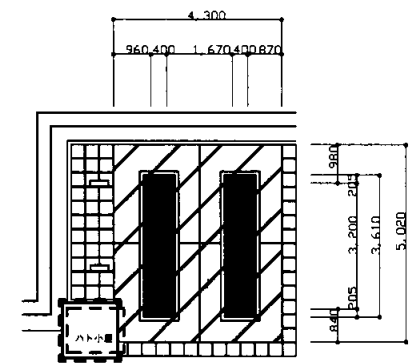

PH平面図 S=1: 300

武山中

業務名	市立追浜中学校ほか23校建築基準法第12条第2項及び第4項定期点検業務委託				級建築士登録第	号	課長	主査等	担当者	横須賀市 教育委員会 学校管理課
図面名称	B・C棟R・PH階平面図	図番	縮尺	作図	平成	年 月 日				

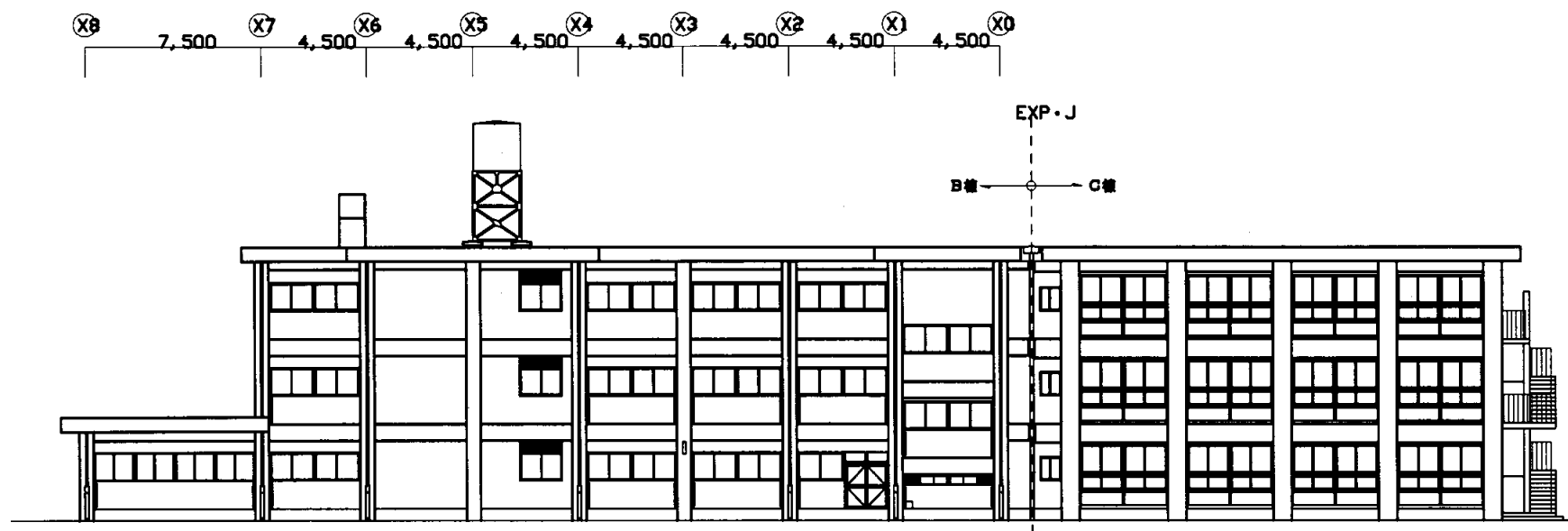

B・C棟 北側立面図 S=1:300

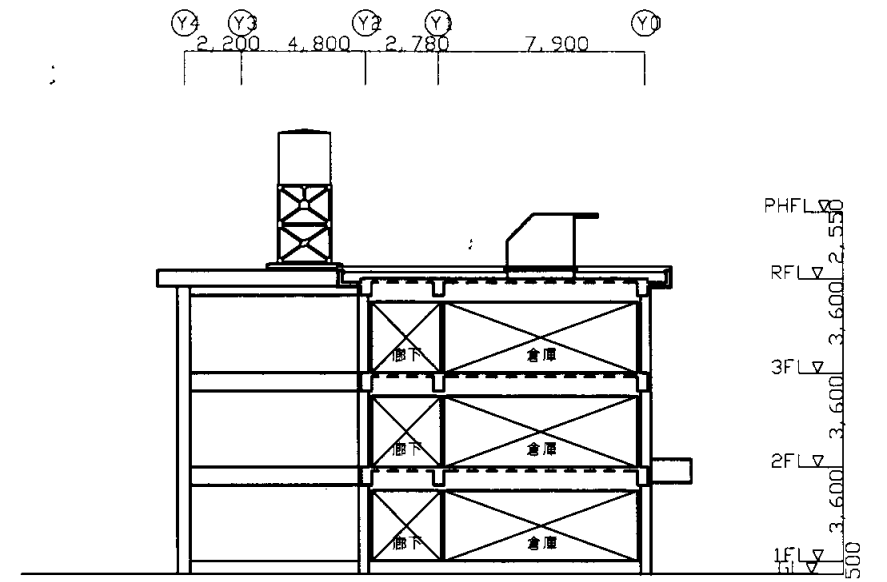

B棟 西側断面図 S=1:300

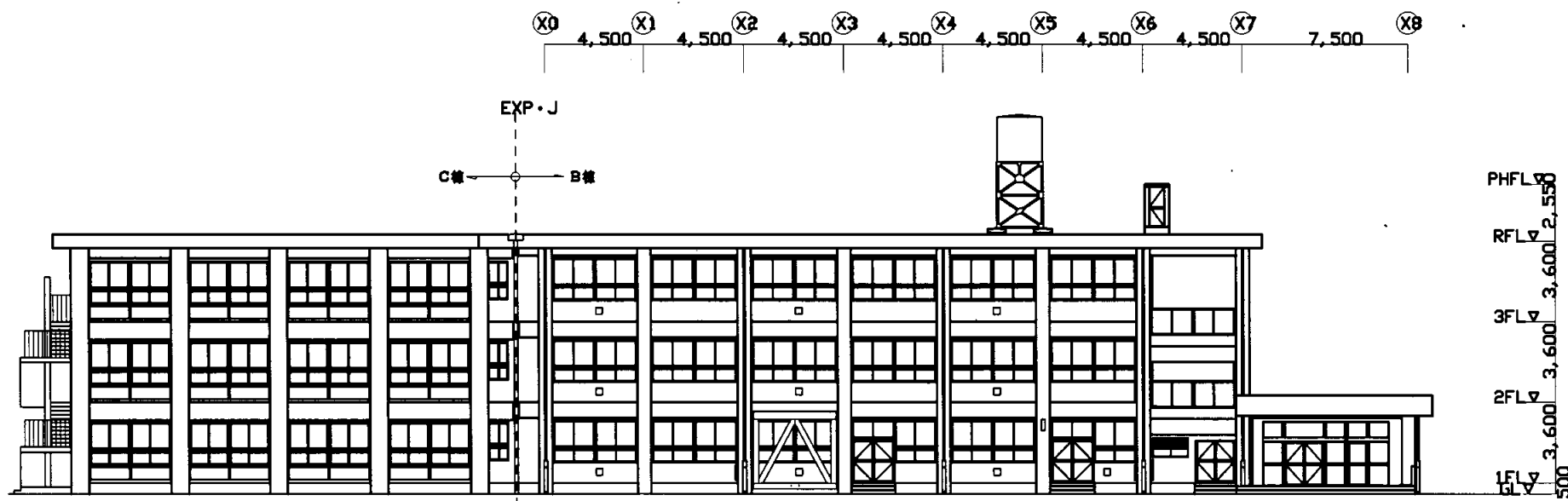

B・C棟 南側立面図 S=1:300

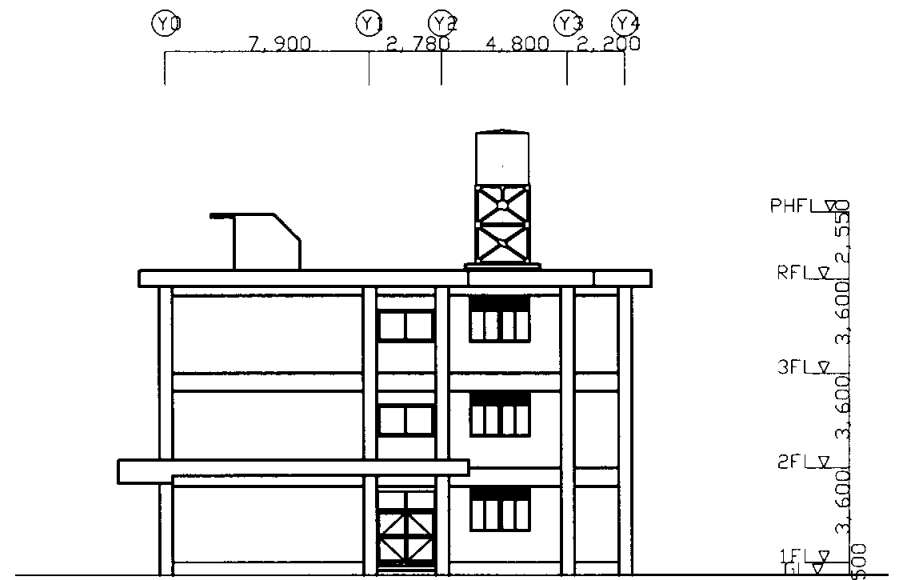

B棟 東側立面図 S=1:300

武山中

業務名	市立追浜中学校ほか23校建築基準法第12条第2項及び第4項定期点検業務委託				級建築士登録第	号	課長	主査等	担当者	横須賀市 教育委員会 学校管理課
図面名称	B・C棟R・PH階平面図	図番	縮尺	作図	平成	年月日				

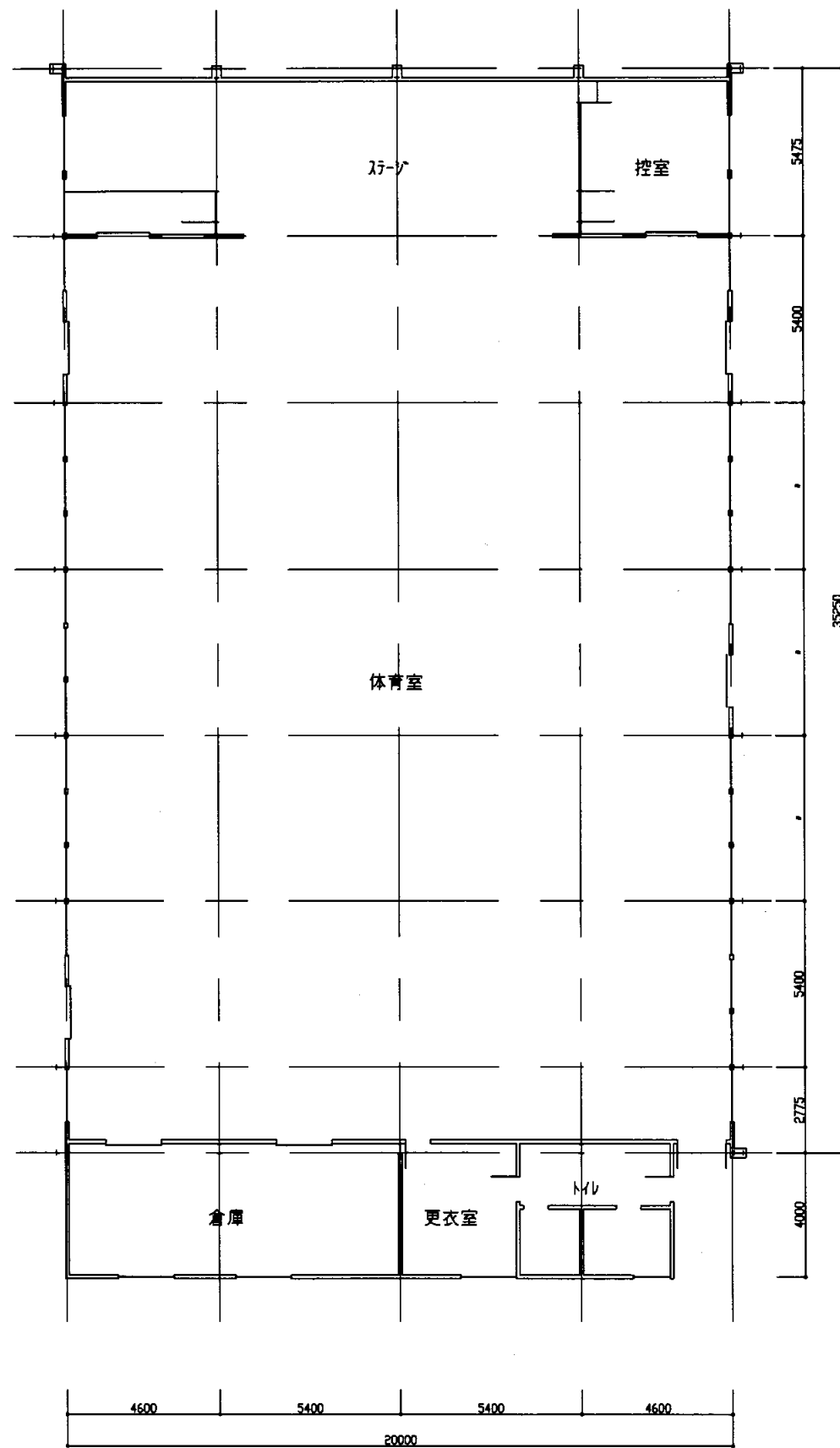

1階平面図 1:200

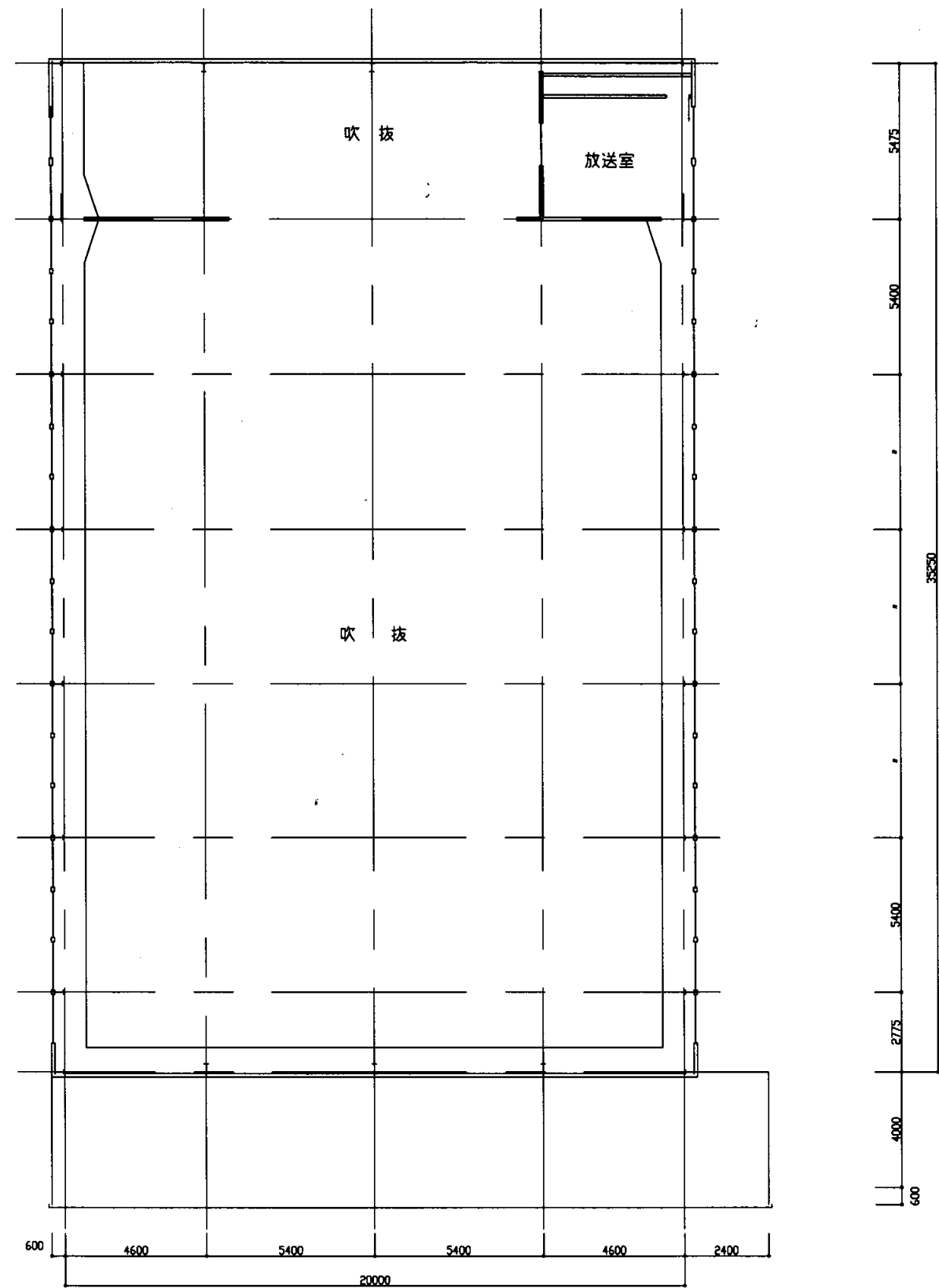

2階平面図 1:200

武山中

業務名	市立追浜中学校ほか23校建築基準法第12条第2項及び第4項定期点検業務委託			級建築士登録第	号	課長	主査等	担当者	横須賀市 教育委員会 学校管理課
図面名称	B・C棟R・PH階平面図	図番	縮尺	作図	平成 年 月 日				

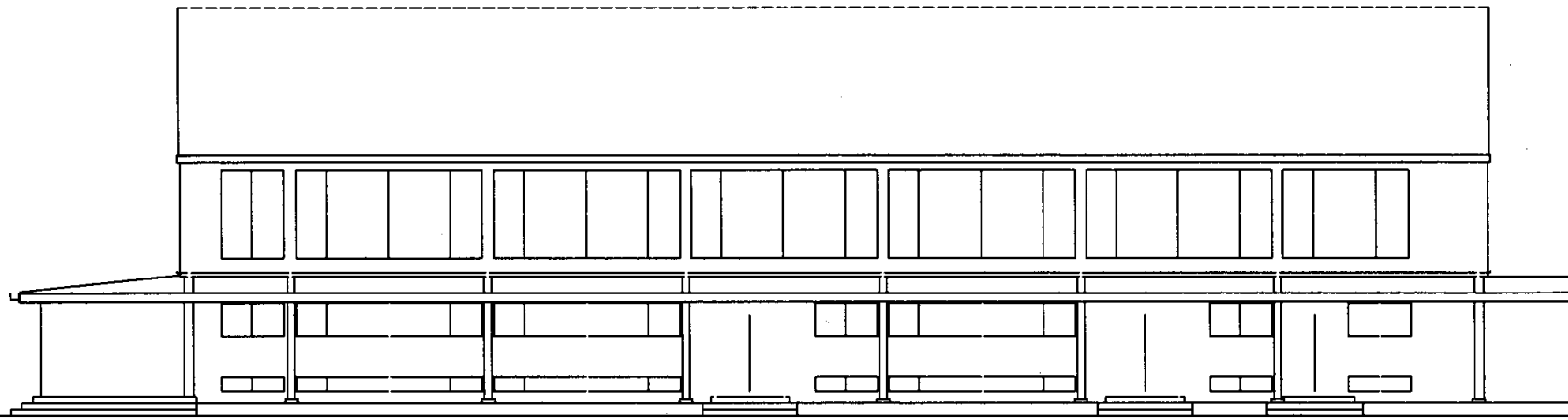

東側立面図 1:200

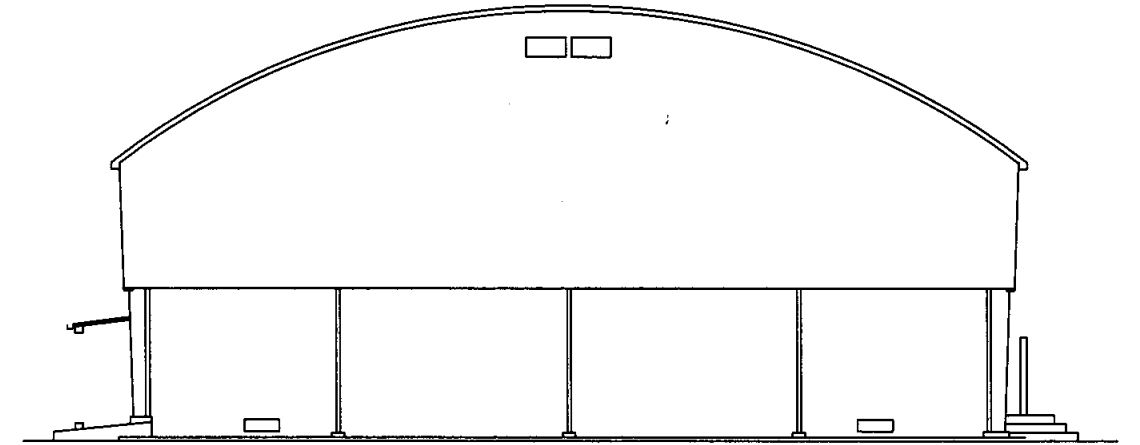

北側立面図 1:200

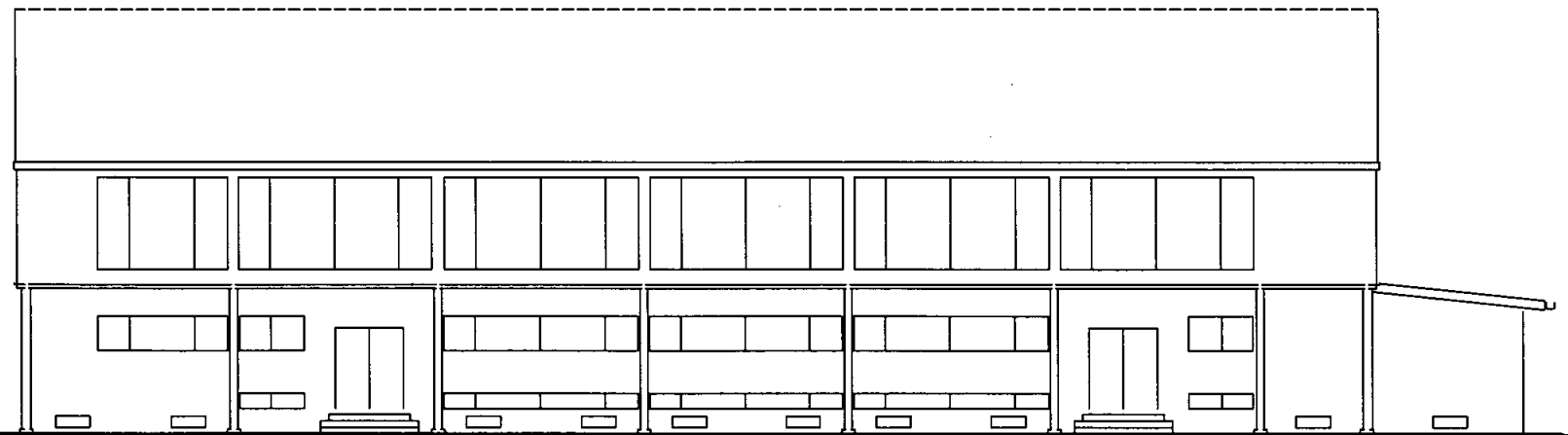

西側立面図 1:200

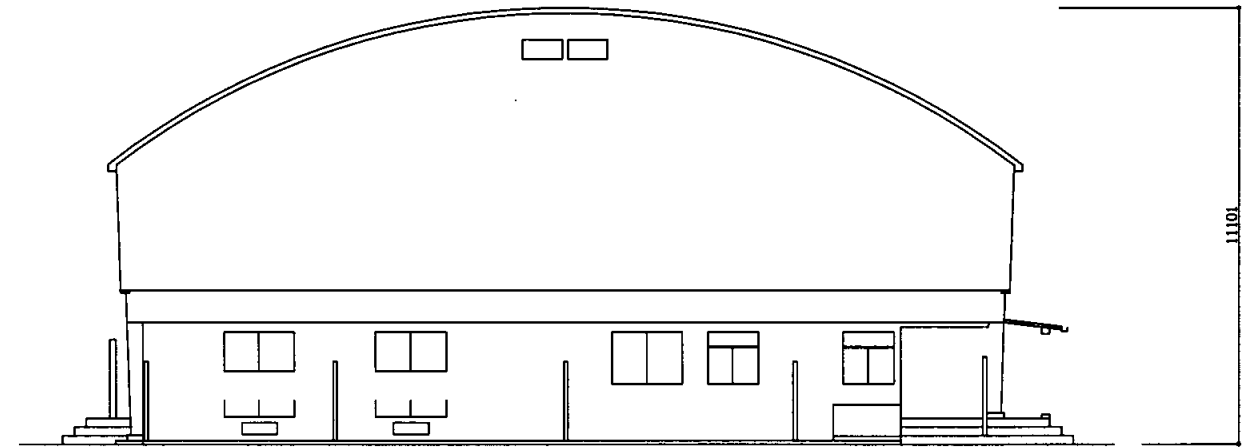

南側立面図 1:200

武山中

業務名	市立追浜中学校ほか23校建築基準法第12条第2項及び第4項定期点検業務委託				級建築士登録第	号	課長	主査等	担当者	横須賀市 教育委員会 学校管理課
図面名称	体育館立面図	図番	縮尺	作図	平成	年	月	日		

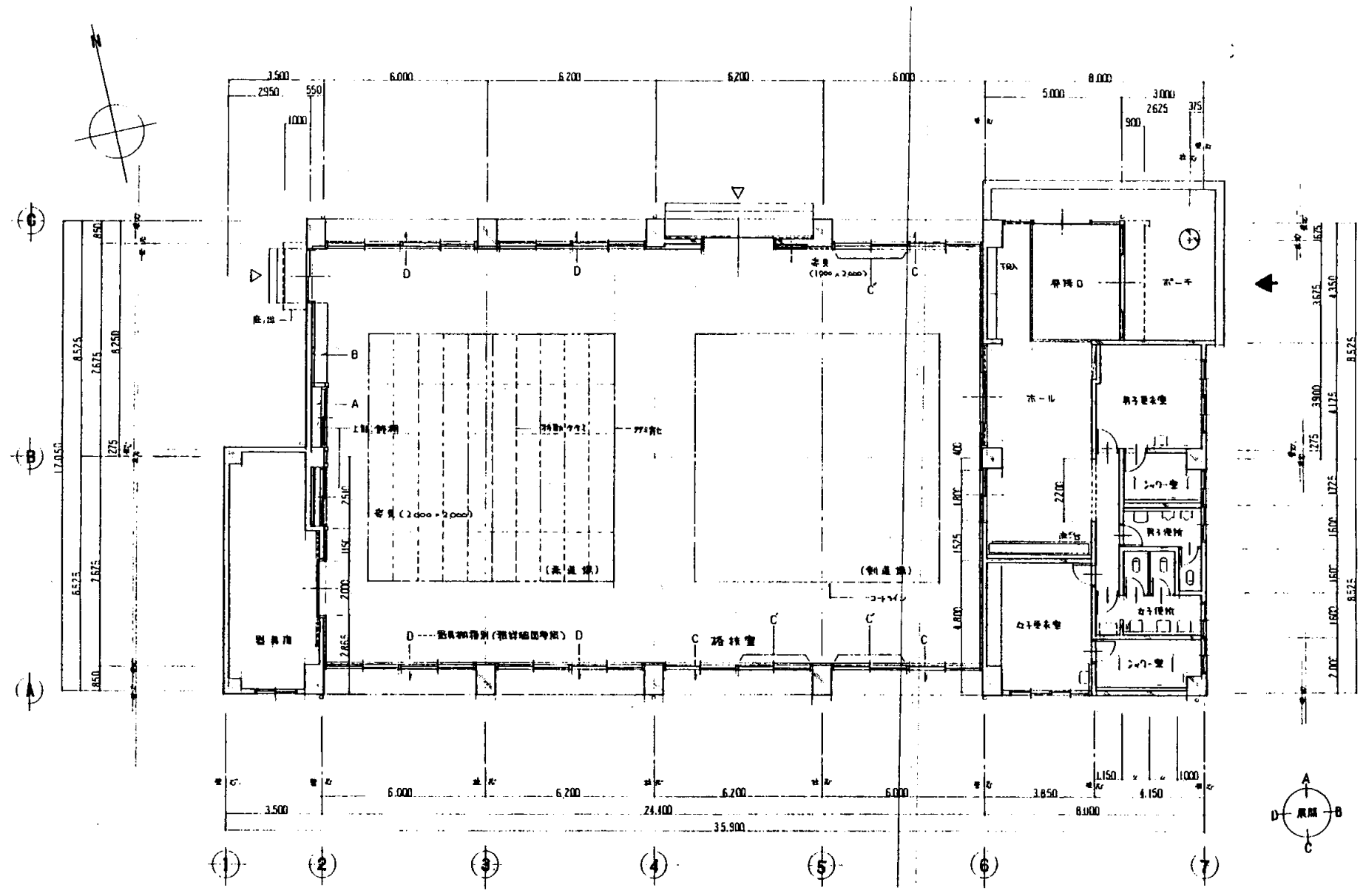

1階平面図 S 1:200

建築面積 547.7 m²

武山中

業務名		市立追浜中学校ほか23校建築基準法第12条第2項及び第4項定期点検業務委託			級建築士登録第		号		課長	主査	担当者	横須賀市 教育委員会 学校管理課
図面名称	武道場平面図	図番	縮尺	作図	平成	年	月	日				

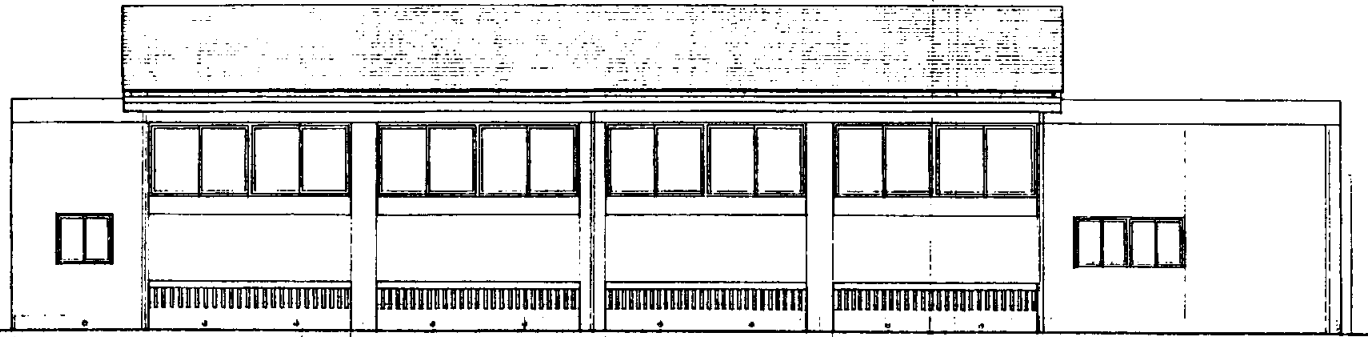

南側立面図 S 1:200₃₀

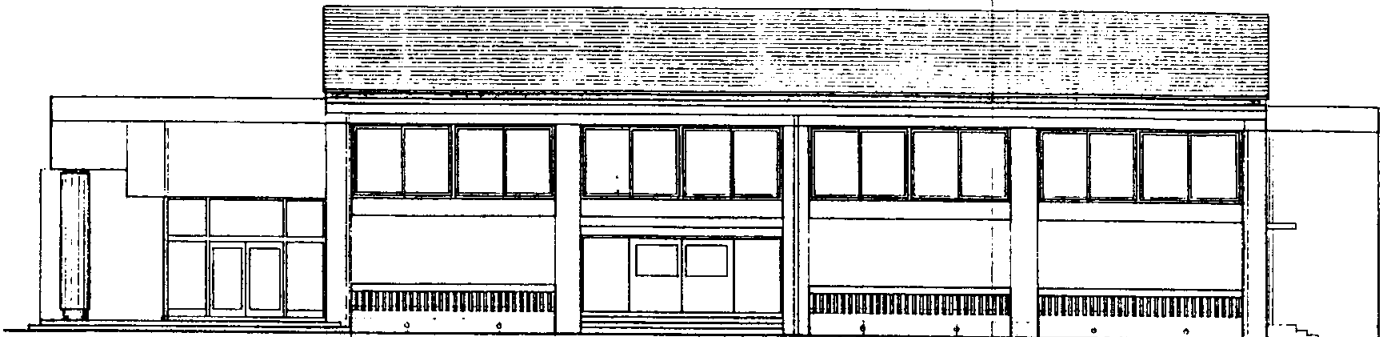

北側立面図 S 1:200

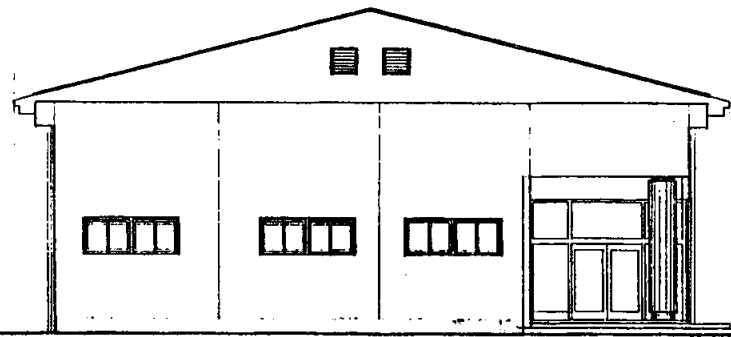

東側立面図 S 1:200

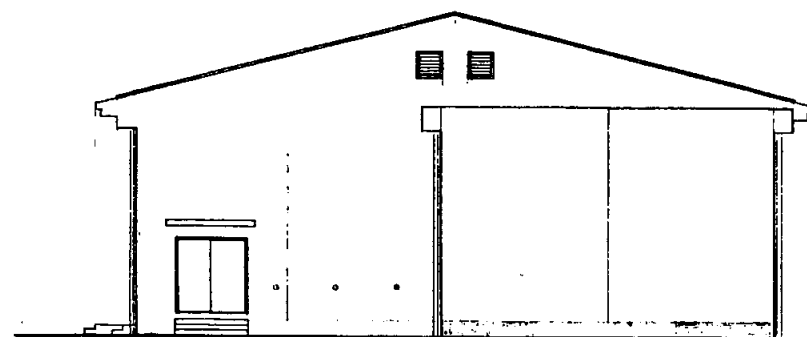

西側立面図 S 1:200

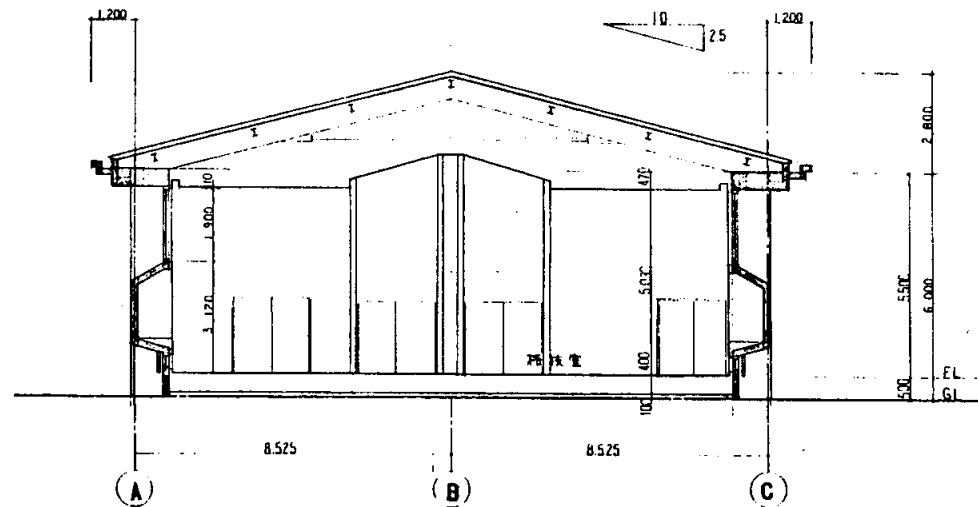

断面図 S 1:200₃₀

武山中

業務名	市立追浜中学校ほか23校建築基準法第12条第2項及び第4項定期点検業務委託			級建築士登録第	号	課長	主査	担当者	横須賀市 教育委員会 学校管理課
図面名称	武道場立面図	図番	縮尺	作図	平成 年 月 日				

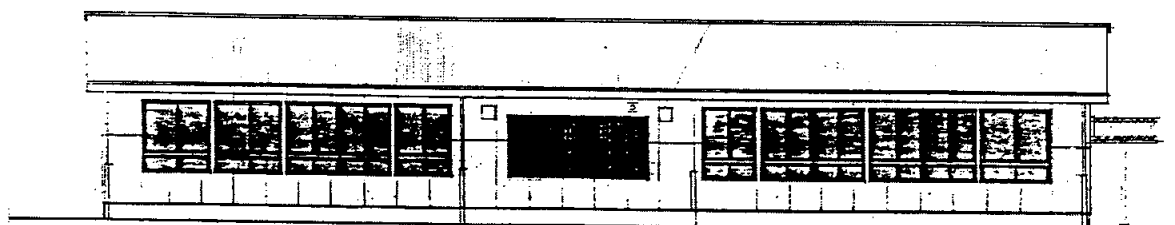
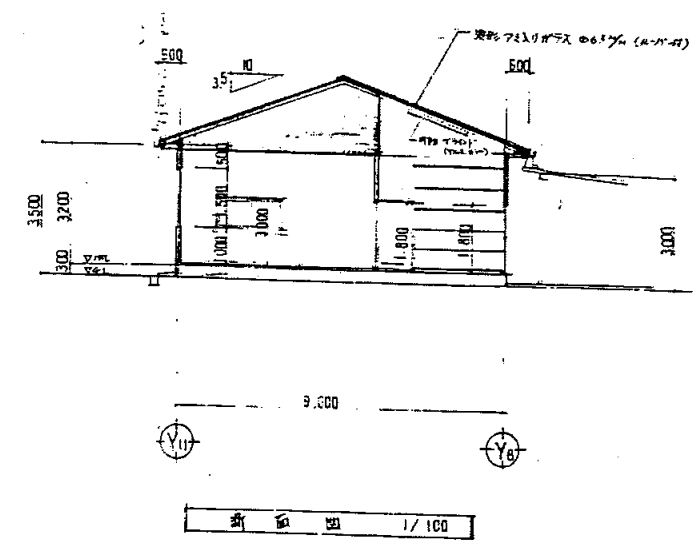
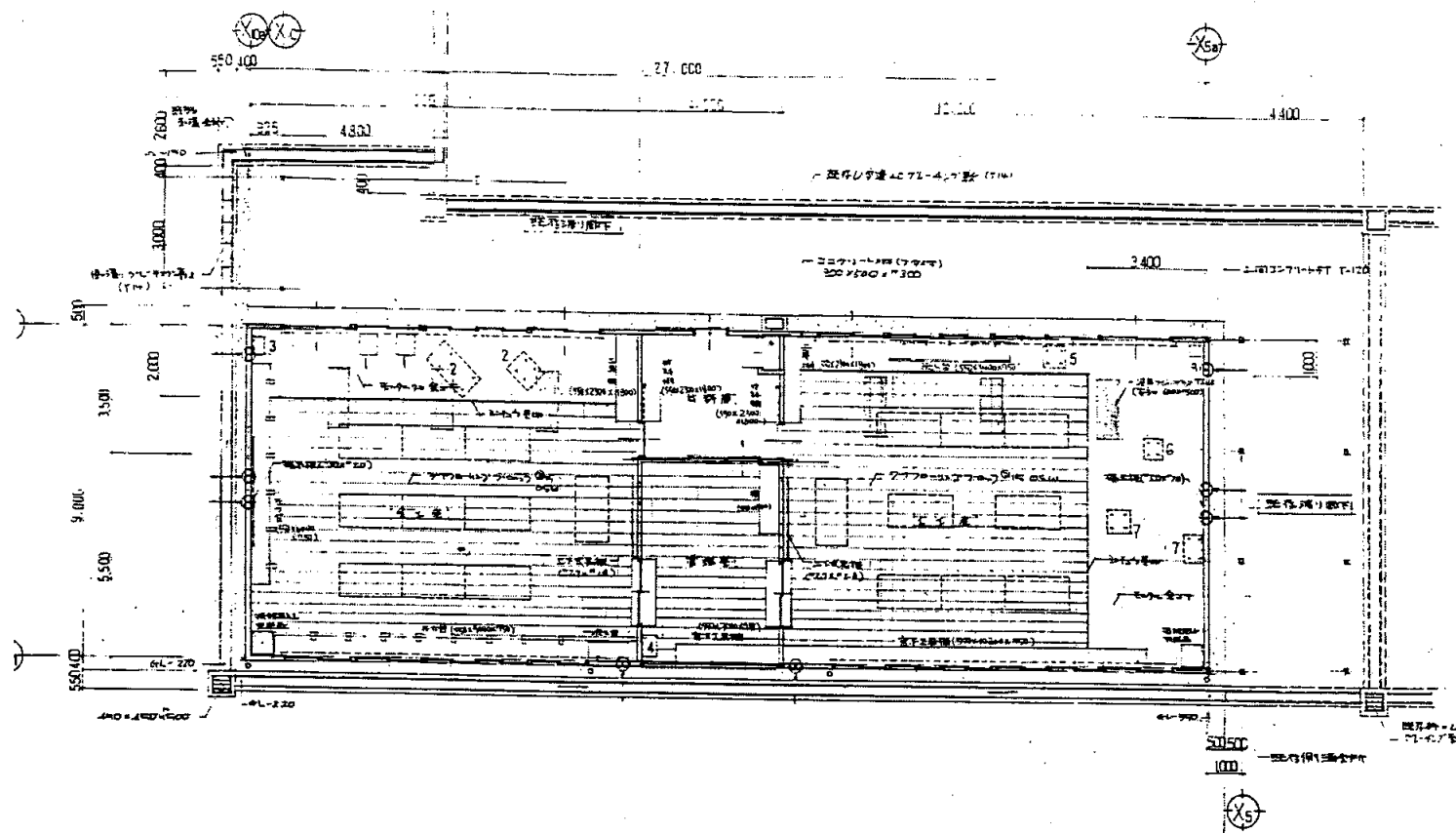

前側立面図 1/100

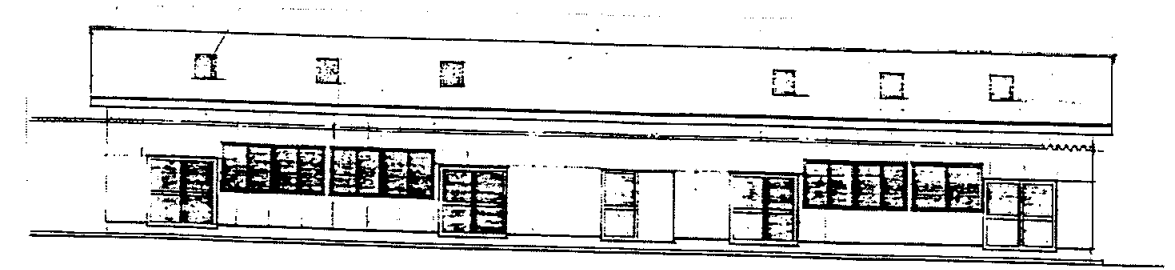

北側立面図 1/100

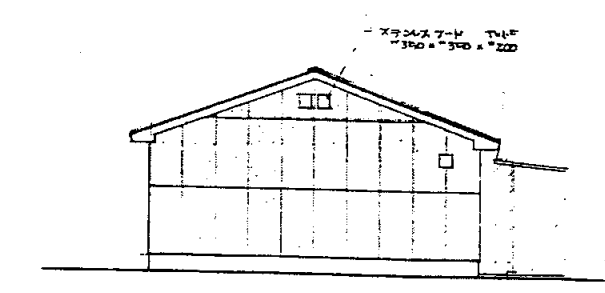

東側立面図 1/100

業務名	市立追浜中学校ほか23校建築基準法第12条第2項及び第4項定期点検業務委託				級建築士登録第		号	課長	主査	担当者	横須賀市 教育委員会 学校管理課
図面名称	技術科教室 共通図	図番	縮尺	1:200	作図	平成	年	月	日		

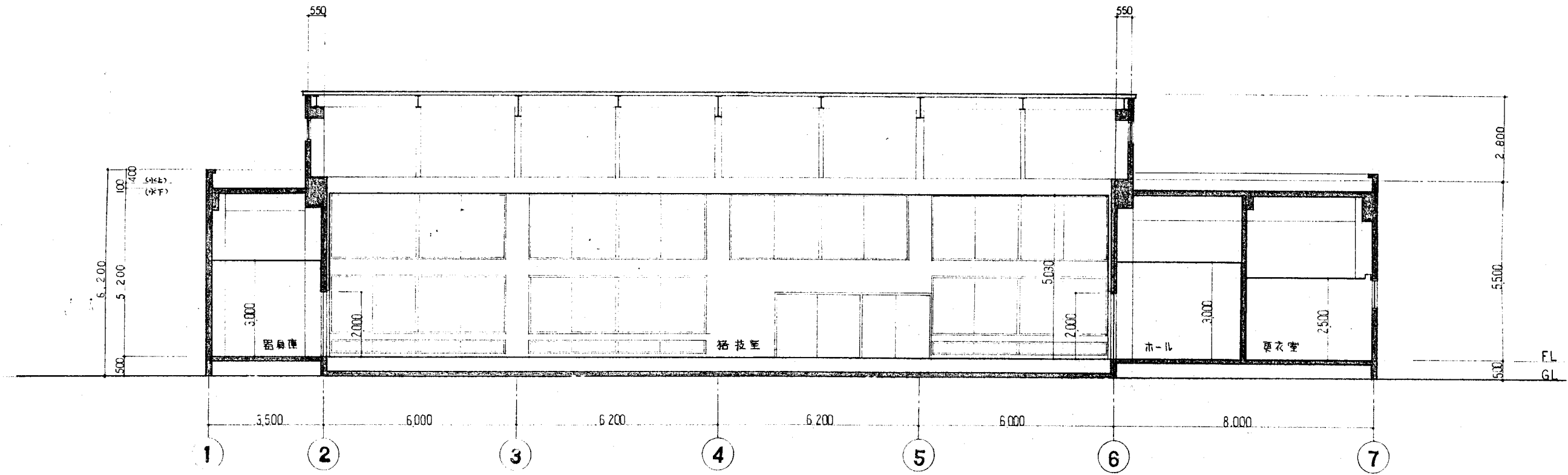

断面図 1/100

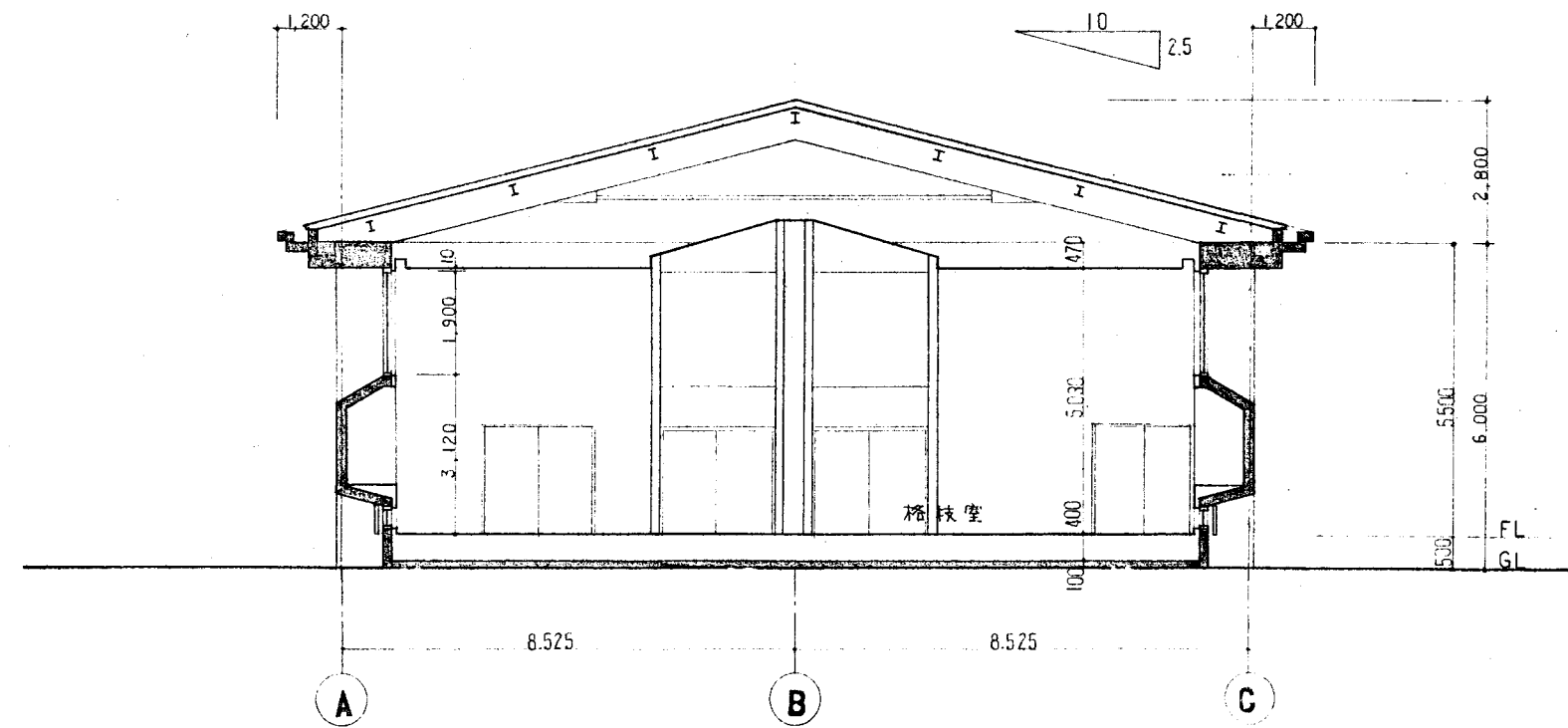

断面図 1/100

市立武山中学校

工事名	市立追浜中学校ほか23校建築基準法第12条第2項及び第4項定期点検業務委託		設計者資格 氏名	級建築士登録第 _____ 号			課長	主査等	担当者	横須賀市 教育委員会 学校管理課
図面名称	断面図	図番	縮尺	作図	平成	年	月	日		

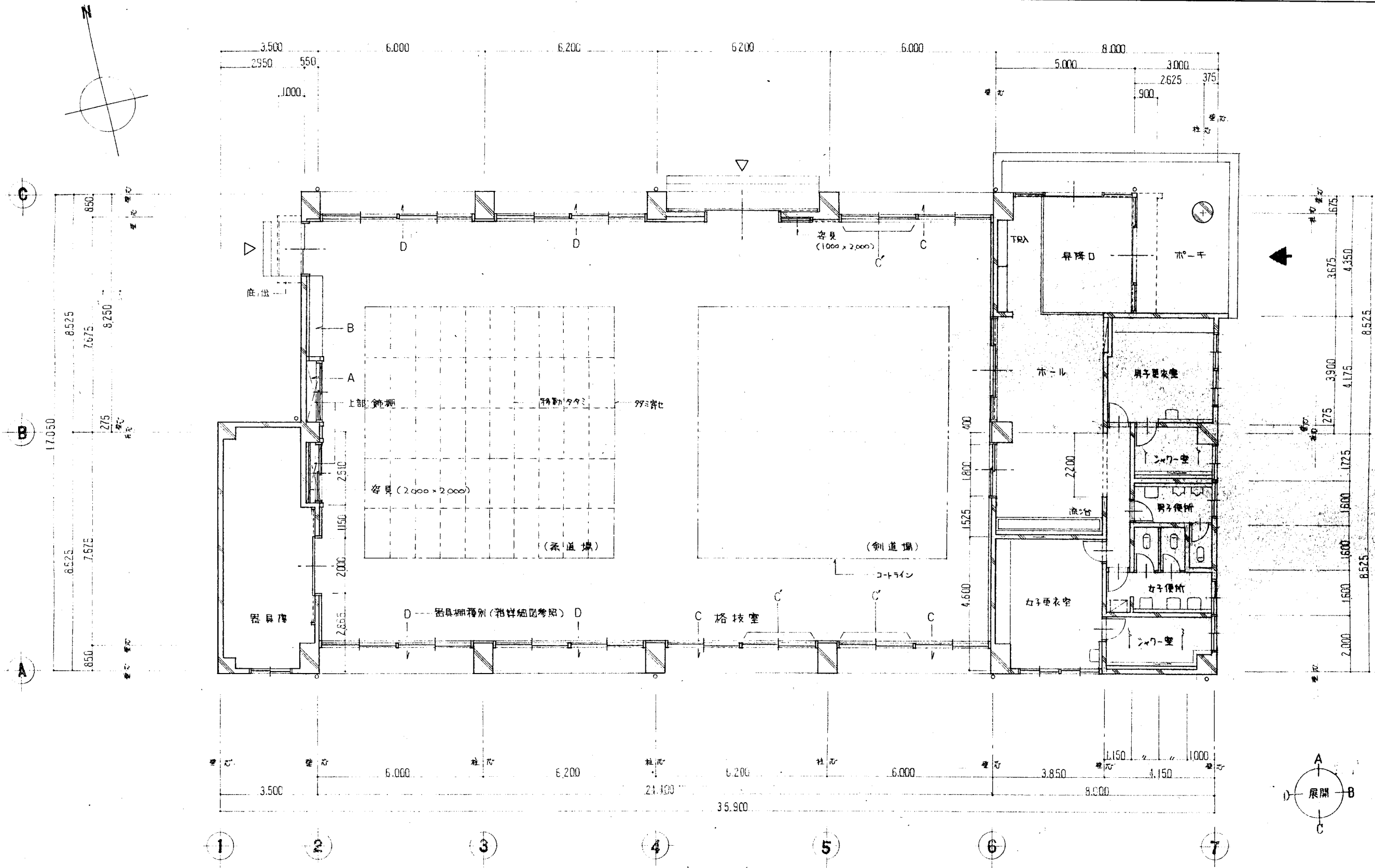

平面図

1/100

(574.707 M²)

市立武山中学校

工事名	市立追浜中学校ほか23校建築基準法第12条第2項及び第4項定期点検業務委託		設計者資格 氏名	級建築士登録第 号		課長	主査等	担当者	横須賀市 教育委員会 学校管理課
図面名称	平面図	図番	縮尺	作図	平成 年 月 日				

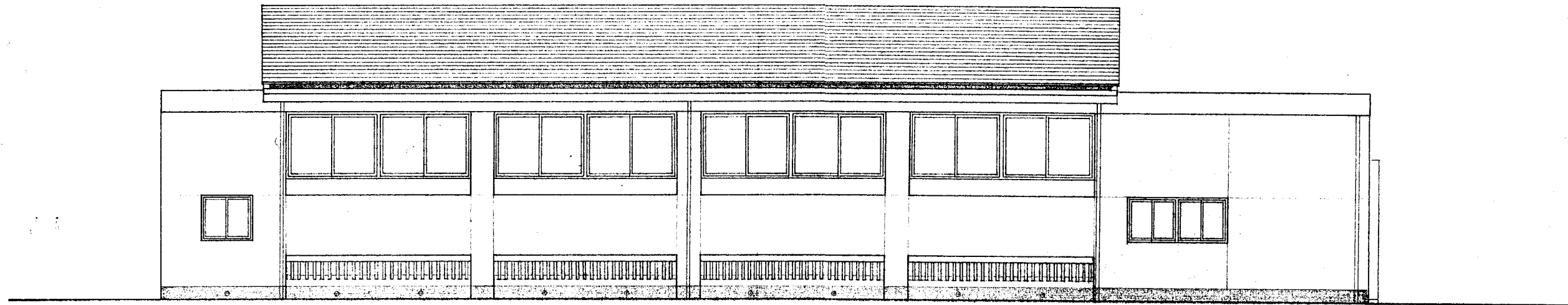

南 立 面 図 1/100

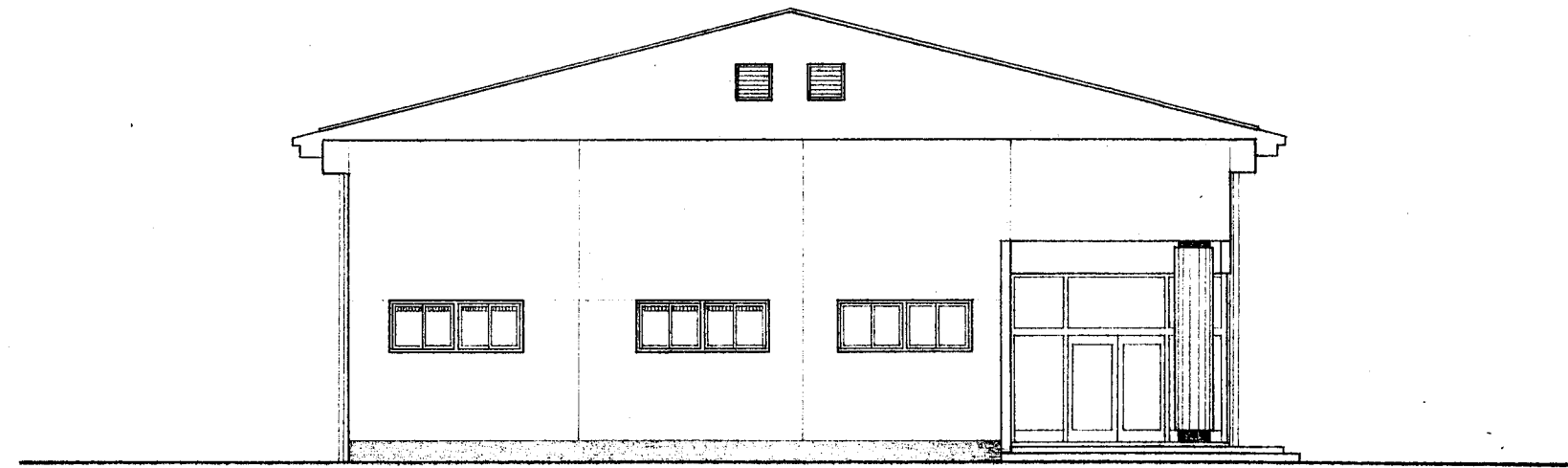

東 立 面 図 1/100

市立武山中学校

工事名	市立追浜中学校ほか23校建築基準法第12条第2項及び第4項定期点検業務委託			設計者資格 氏名	級建築士登録第 号			課長	主査等	担当者	横須賀市 教育委員会 学校管理課
図面名称	立面図	図番		縮尺	作図	平成	年	月	日		

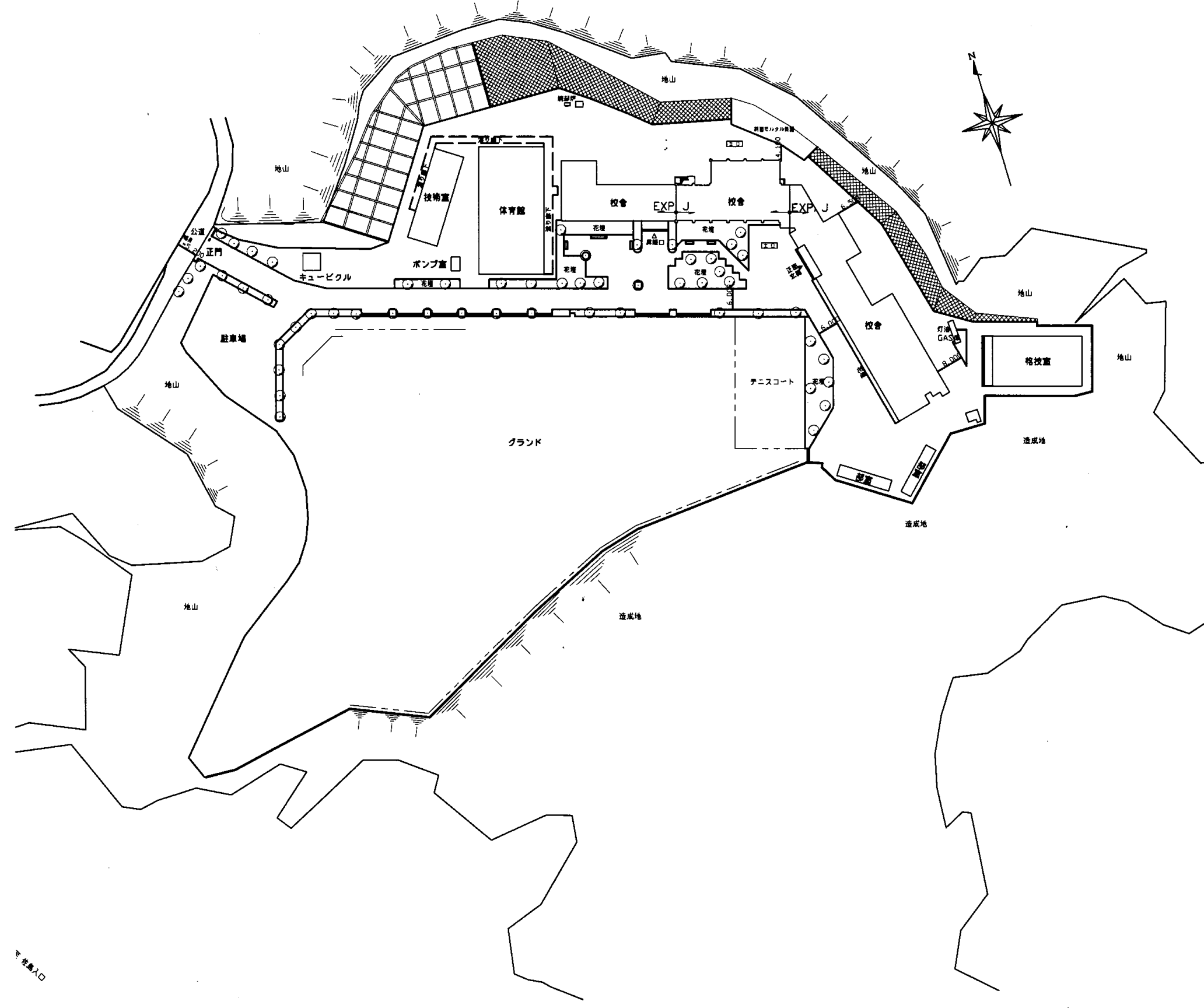
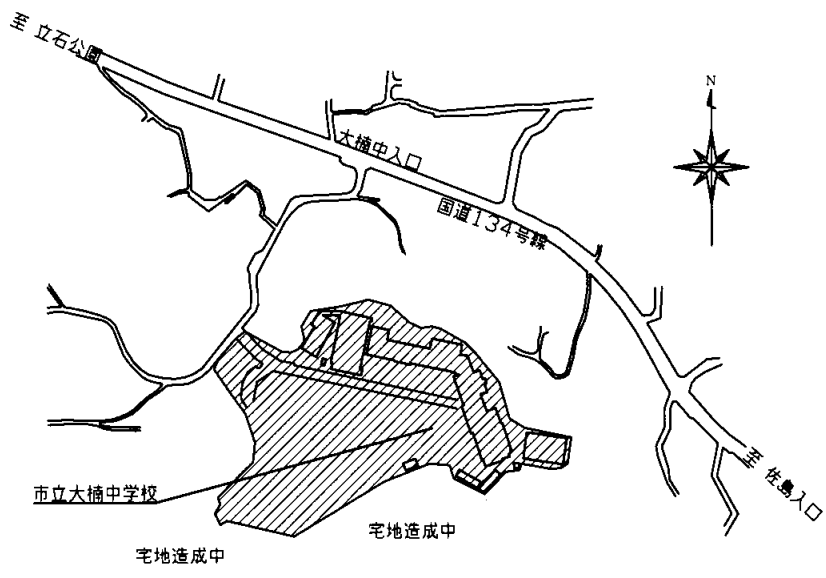

大楠中

業務名	市立追浜中学校ほか23校建築基準法第12条第2項及び第4項定期点検業務委託		級建築士登録第	号	課長	主査等	担当者	横須賀市 教育委員会 学校管理課
図面名称	図番	縮尺	作図	平成 年 月 日				

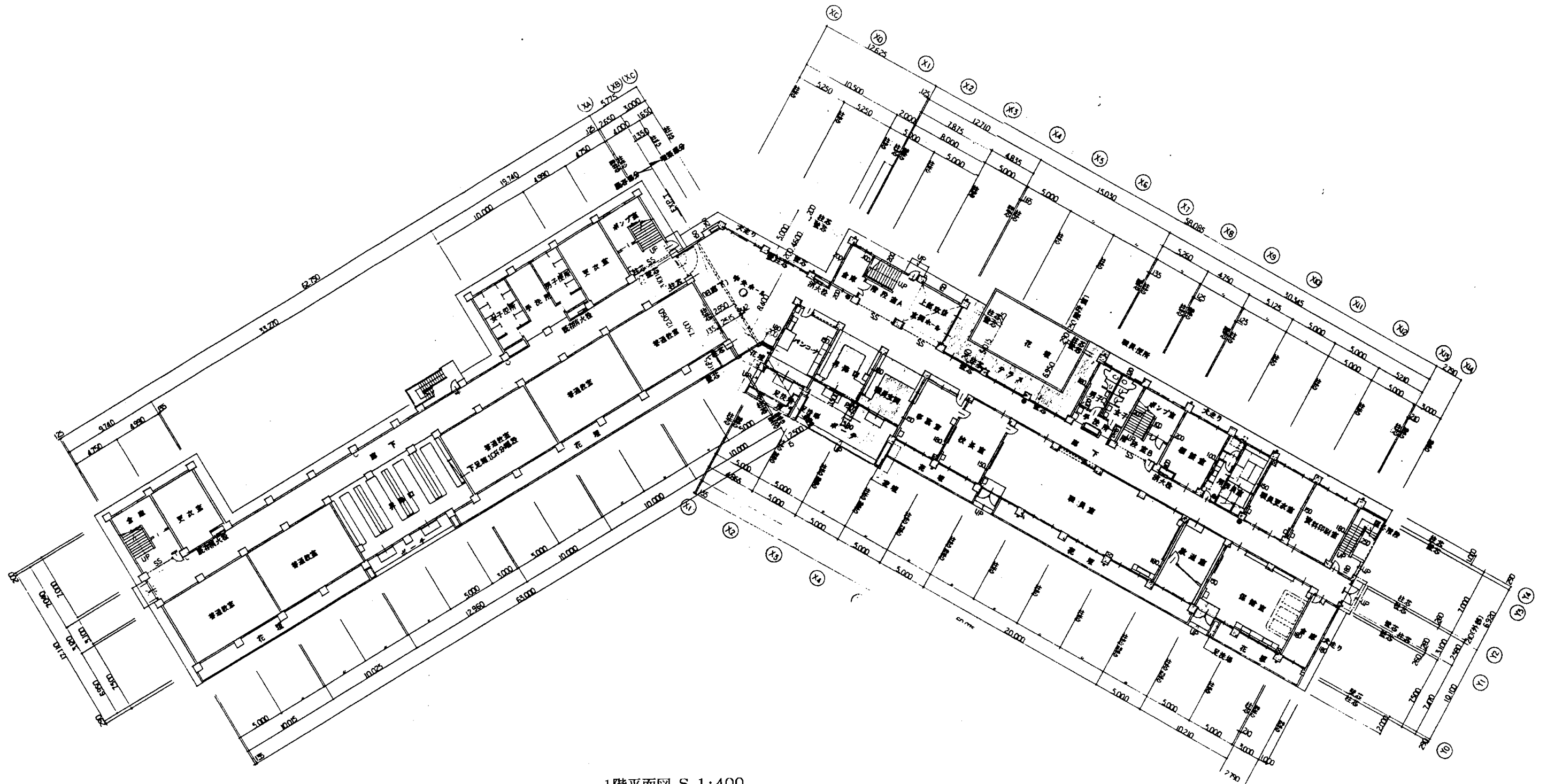

1階平面図 S 1:400

大楠中

業務名	市立追浜中学校ほか23校建築基準法第12条第2項及び第4項定期点検業務委託			級建築士登録第	号	課長	主査等	担当者	横須賀市 教育委員会 学校管理課
図面名称	1階平面図	図番	縮尺	S 1:400	作図	平成	年	月	

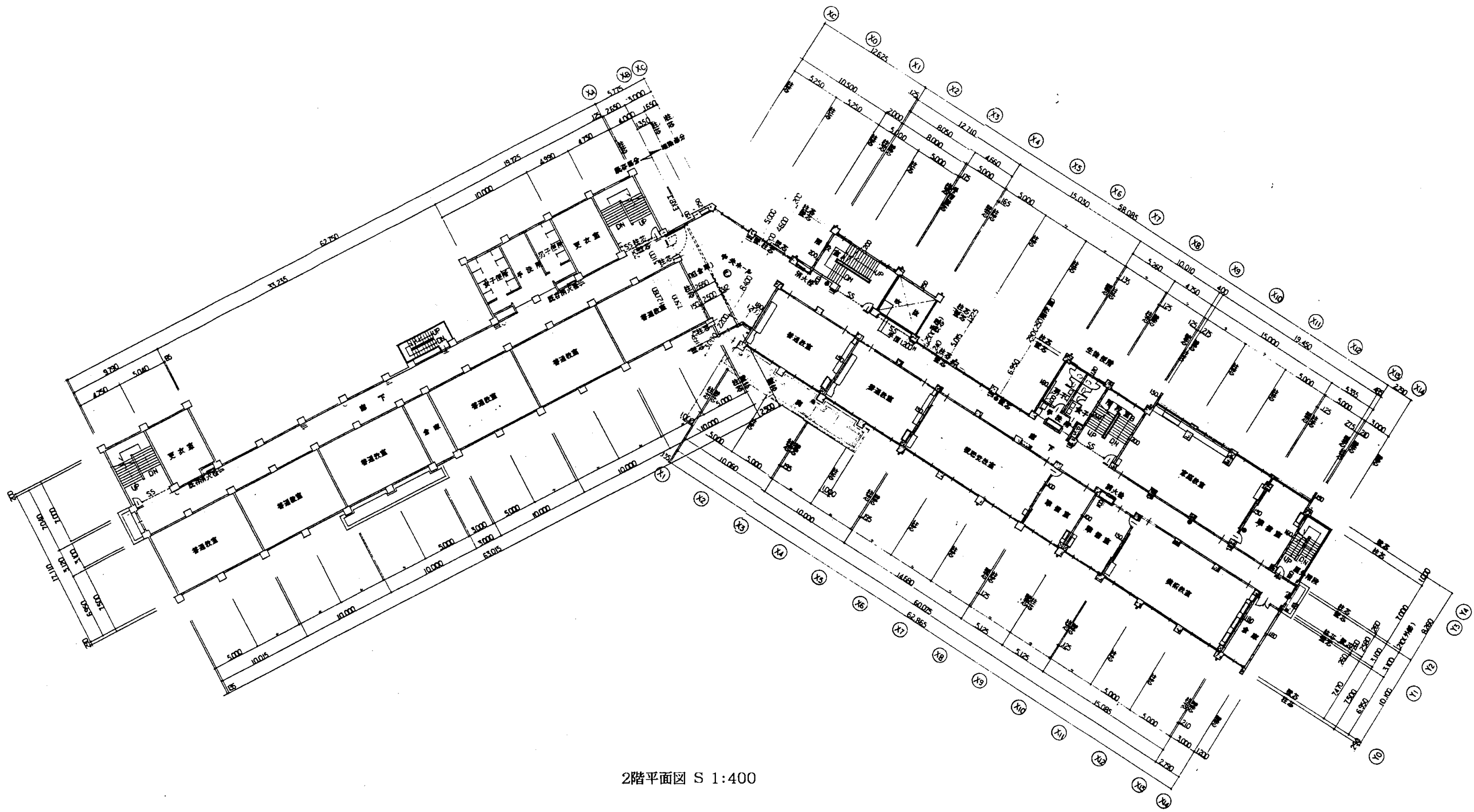

2階平面図 S 1:400

大楠中

業務名	市立追浜中学校ほか23校建築基準法第12条第2項及び第4項定期点検業務委託			級建築士登録第	号	課長	主査等	担当者	横須賀市 教育委員会 学校管理課
図面名称	2階平面図	図番	縮尺	S 1:400	作図	平成	年	月	

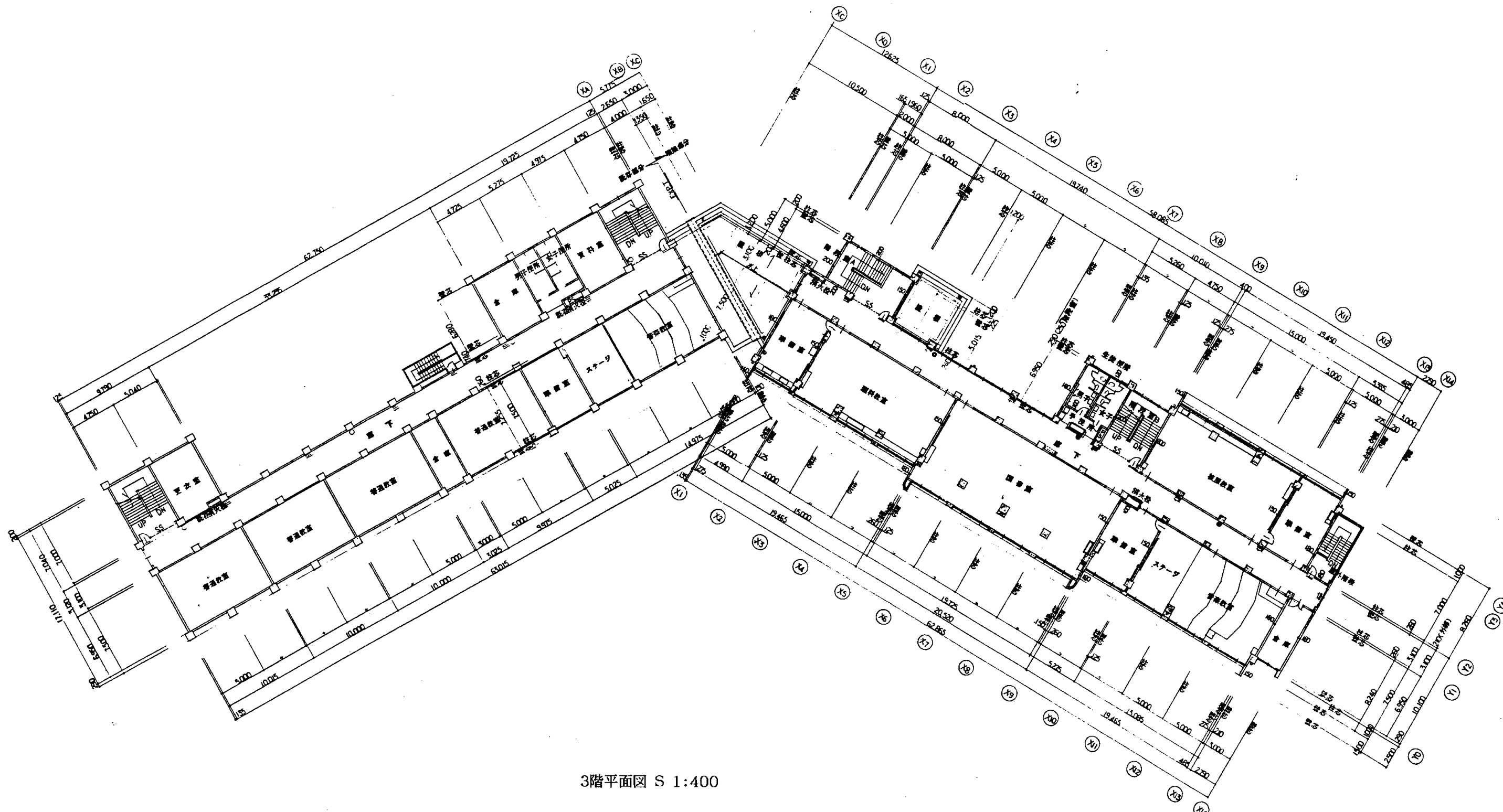

3階平面図 S 1:400

大楠中

業務名	市立追浜中学校ほか23校建築基準法第12条第2項及び第4項定期点検業務委託			級建築士登録第	号	課長	主査等	担当者	
図面名称	3階平面図	図番	縮尺	S 1:400	作図	平成	年	月	日
横須賀市 教育委員会 学校管理課									

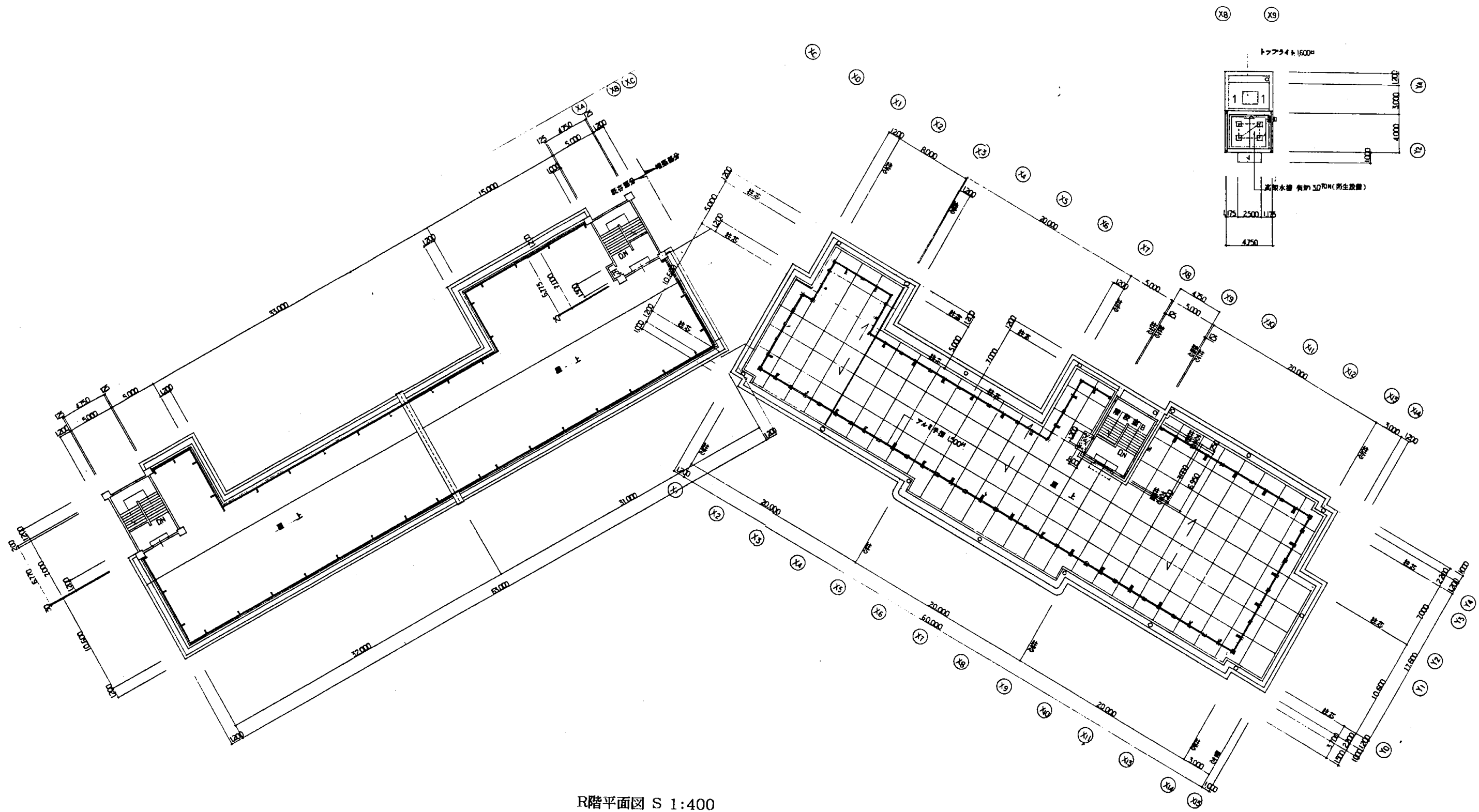

R階平面図 S 1:400

大楠中

業務名	市立追浜中学校ほか23校建築基準法第12条第2項及び第4項定期点検業務委託			級建築士登録第	号	課長	主査等	担当者	
図面名称	R階平面図	図番	縮尺	S 1:400	作図	平成	年	月	日

横須賀市
教育委員会 学校管理課



A-A立面図 S 1:400

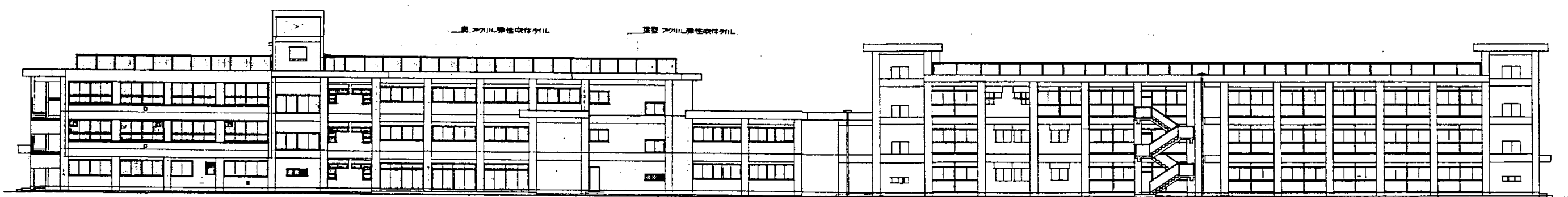

B-B立面図 S 1:400

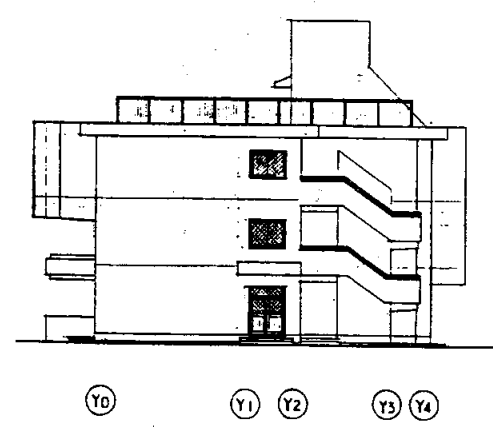

C-C立面図 S 1:400

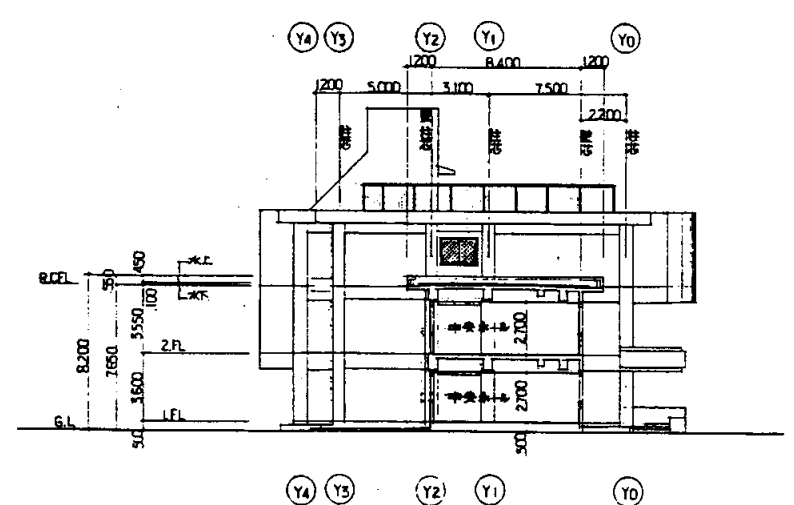

D-D立面図 S 1:400

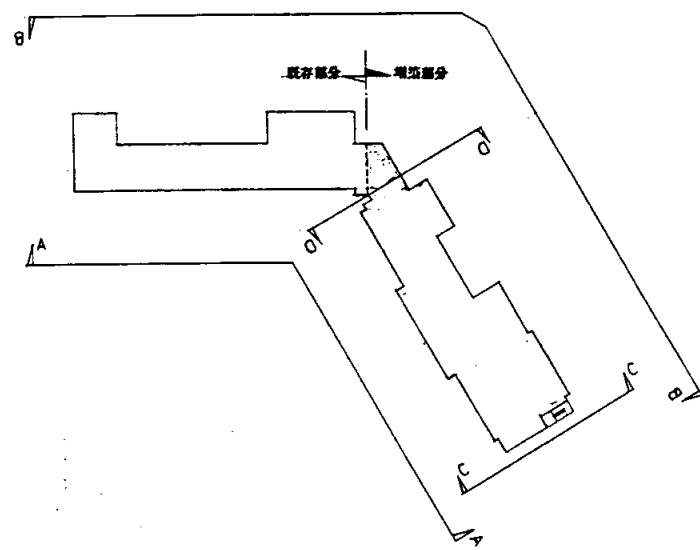

キープラン

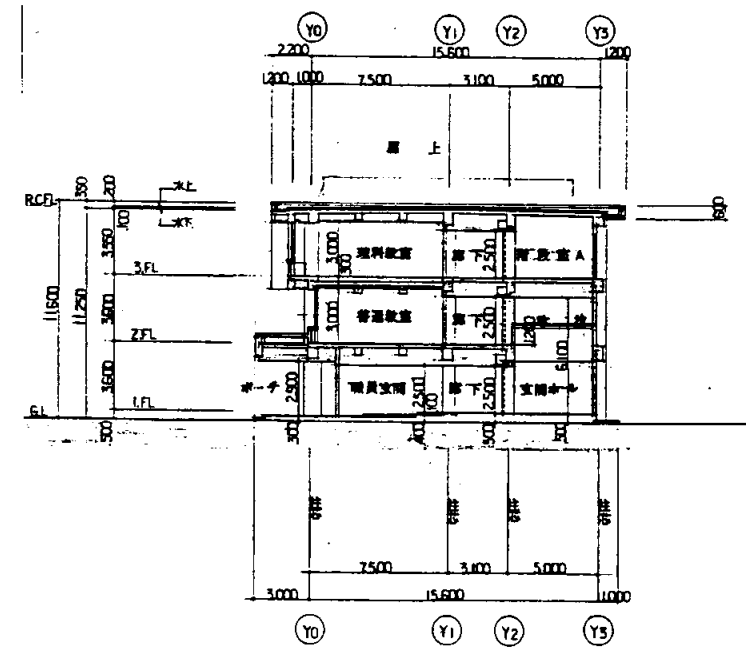

断面図 S 1:400 大楠中

業務名	市立追浜中学校ほか23校建築基準法第12条第2項及び第4項定期点検業務委託			級建築士登録第	号	課長	主査等	担当者	
図面名称	立面・断面図	図番	縮尺	S 1:400	作図	平成	年	月	日

横須賀市
教育委員会 学校管理課

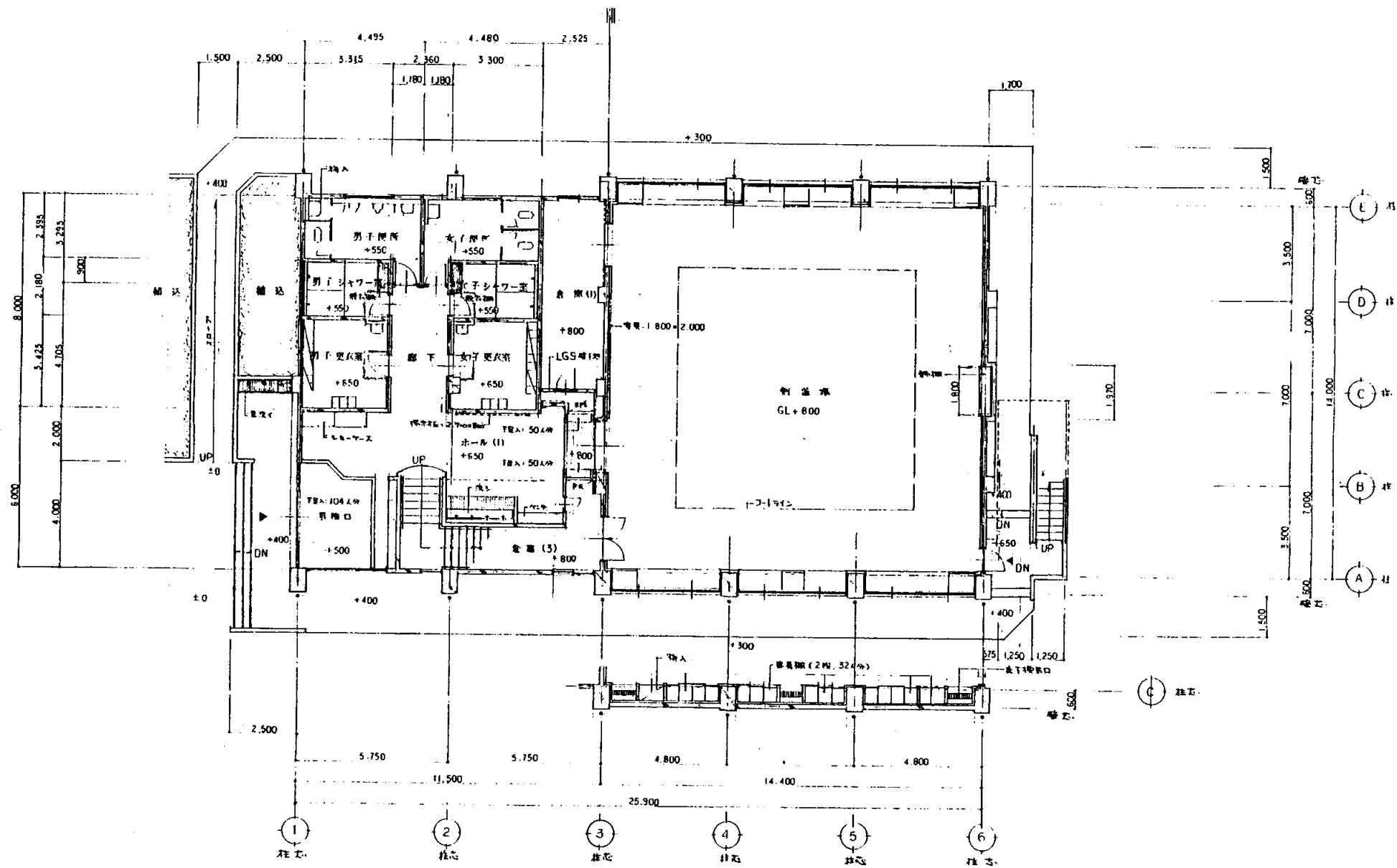

1階平面図 S 1:200

建築面積 680.44㎡

大楠中

業務名	市立追浜中学校ほか23校建築基準法第12条第2項及び第4項定期点検業務委託			級建築士登録第	号	課長	主査	担当者
図面名称	武道場平面図	図番	縮尺	作図	平成 年 月 日			

横須賀市
教育委員会 学校管理課

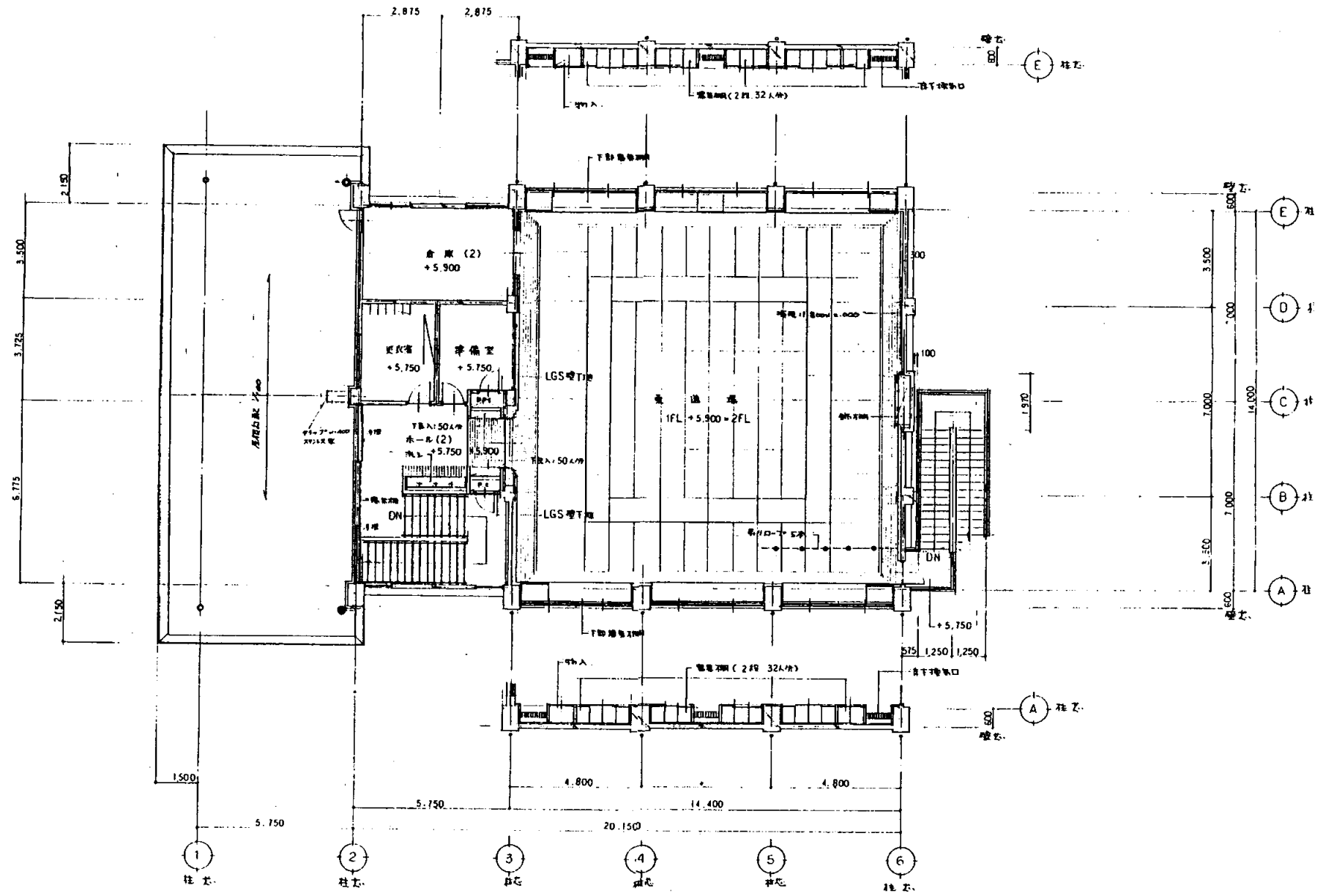

2階平面図 S 1:200

大桶中

業務名	市立追浜中学校ほか23校建築基準法第12条第2項及び第4項定期点検業務委託				級建築士登録第	号	課長	主査	担当者	横須賀市 教育委員会 学校管理課
図面名称	武道場平面図	図番	縮尺	作図	平成	年 月 日				

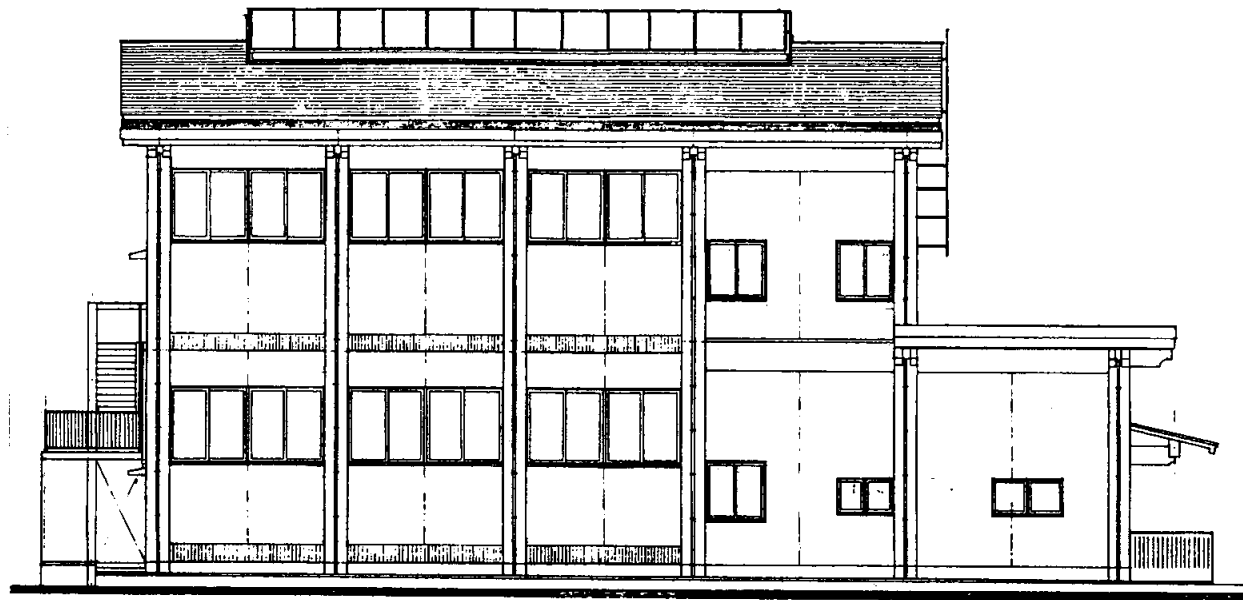

北側立面図 S 1:200

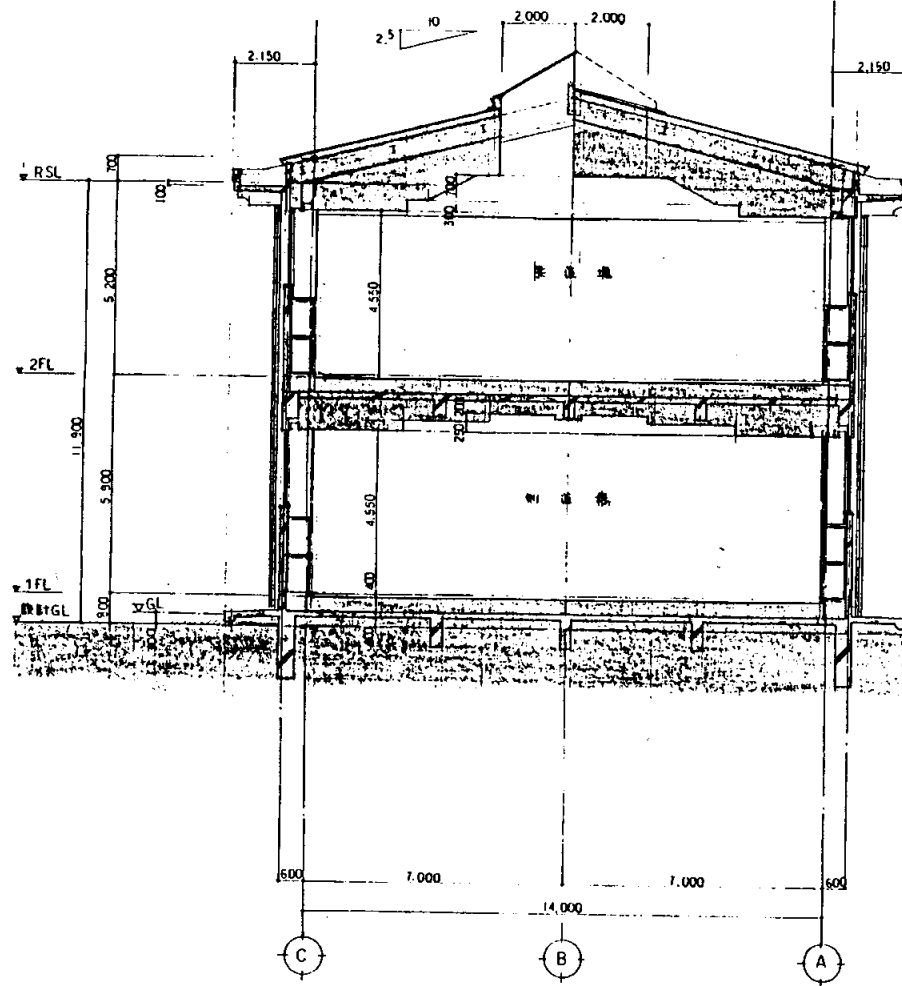

断面図 S 1:200

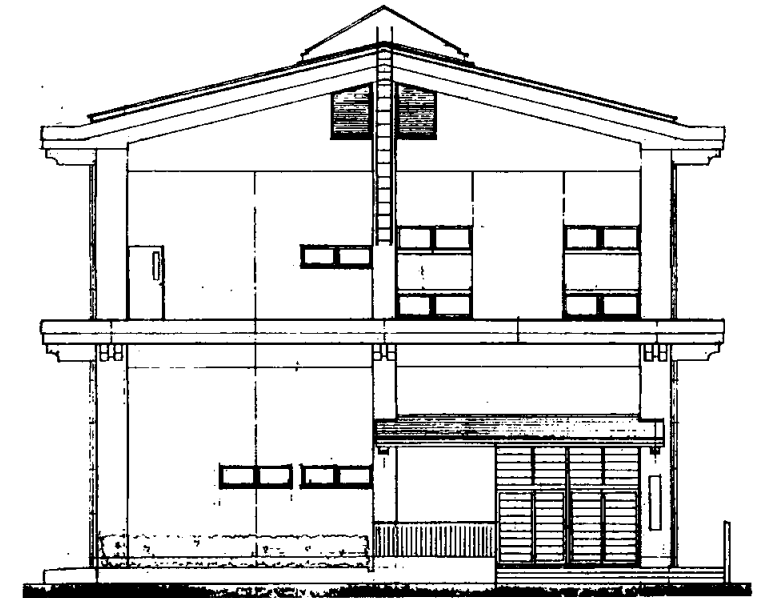

西側立面図 S 1:200

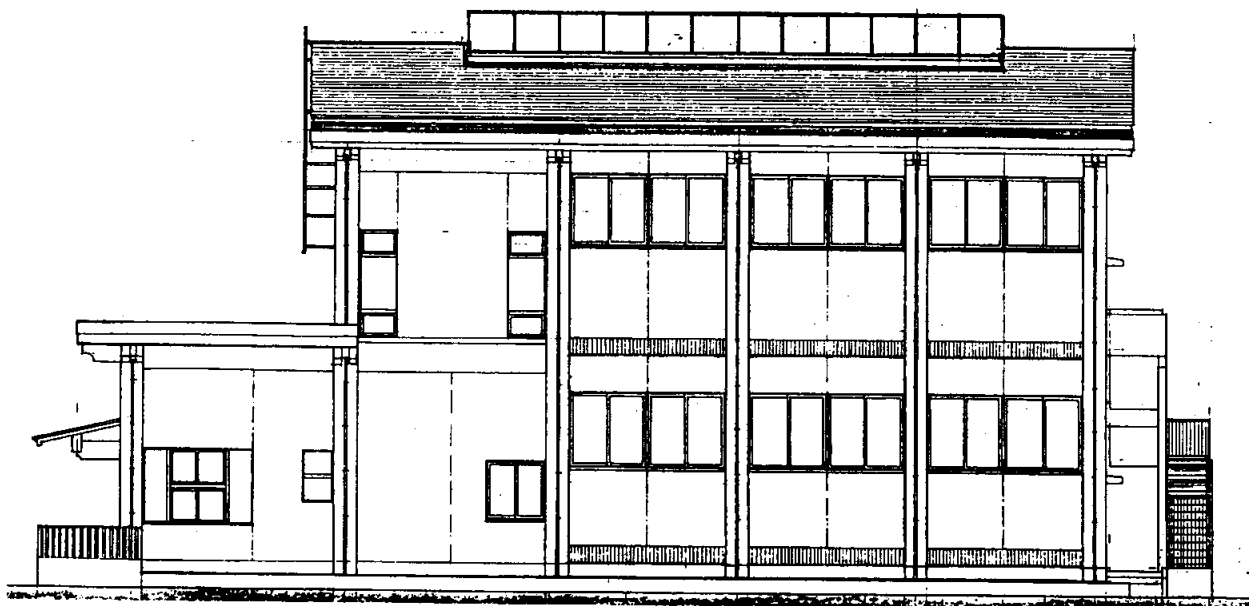

南側立面図 S 1:200

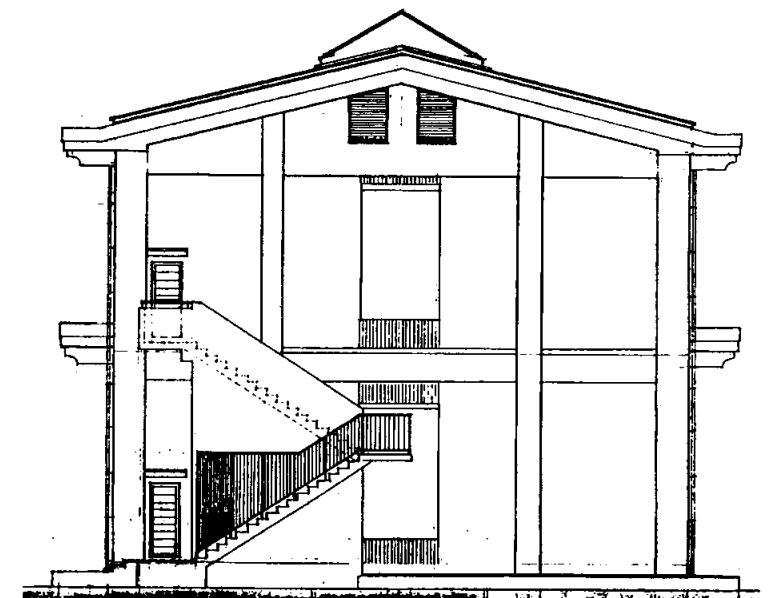

東側立面図 S 1:200

大楠中

業務名	市立追浜中学校ほか23校建築基準法第12条第2項及び第4項定期点検業務委託			級建築士登録第	号	課長	主査	担当者	横須賀市 教育委員会 学校管理課
図面名称	武道場立面図	図番	縮尺	作図	平成 年 月 日				

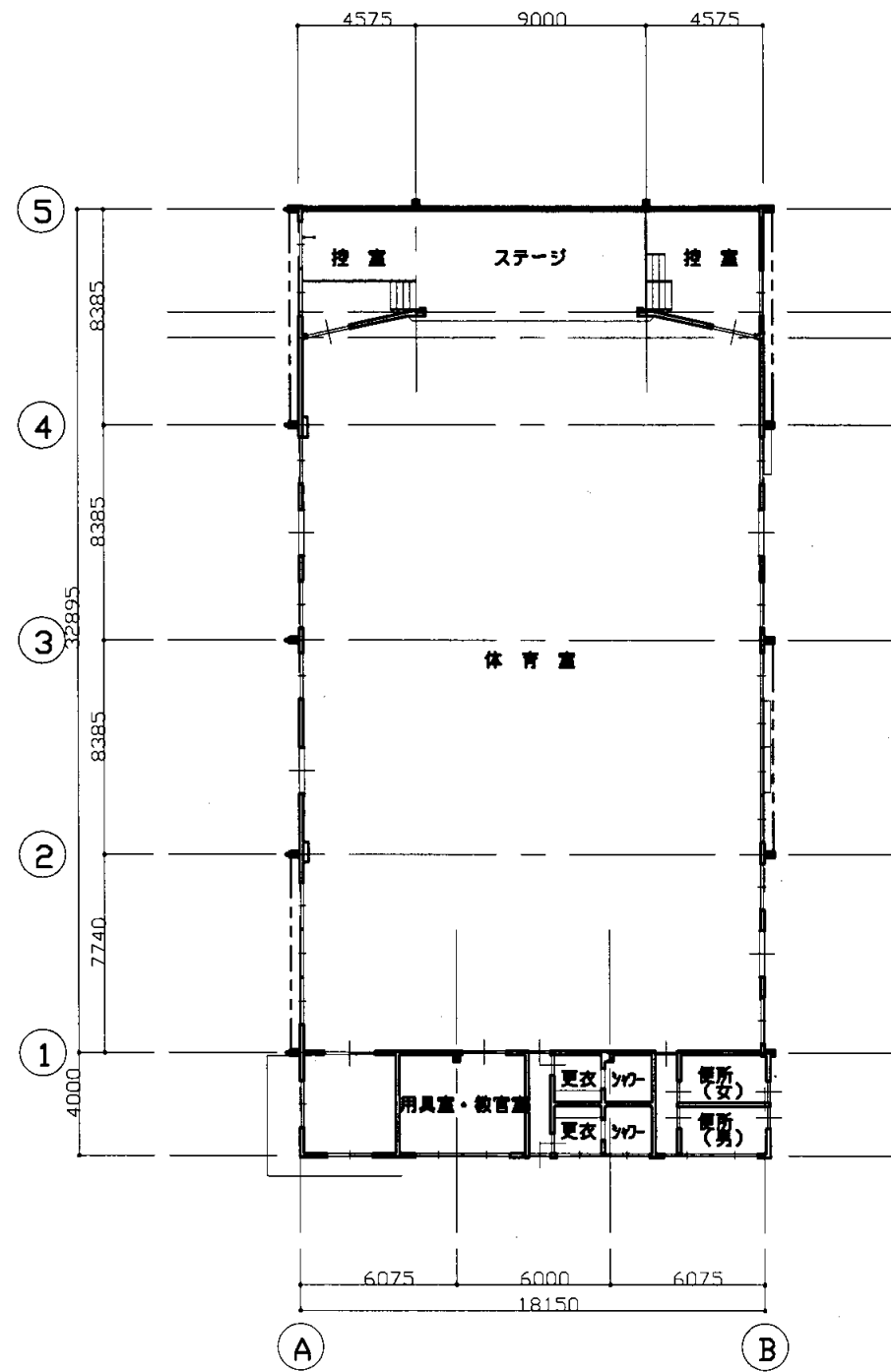

1階平面図 S=1/300

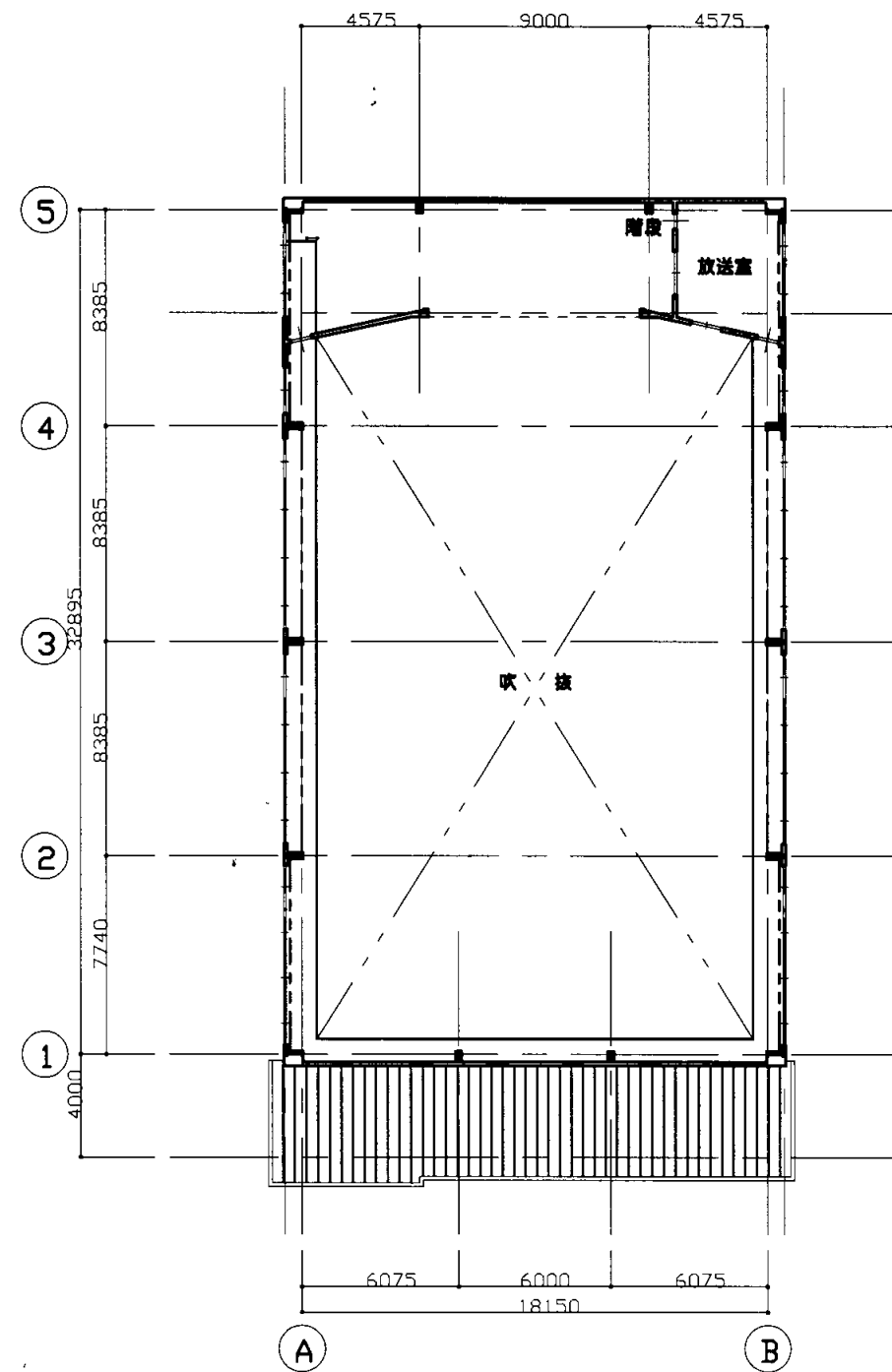

2階平面図 S=1/300

大楠中

業務名	市立追浜中学校ほか23校建築基準法第12条第2項及び第4項定期点検業務委託				級建築士登録第	号	課長	主査等	担当者	横須賀市 教育委員会 学校管理課
図面名称	体育館平面図	図番	縮尺	S 1:300	作図	平成 年 月 日				

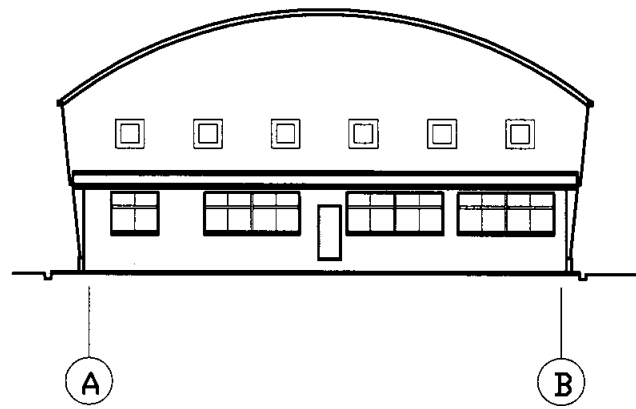

南側立面図 S=1/300

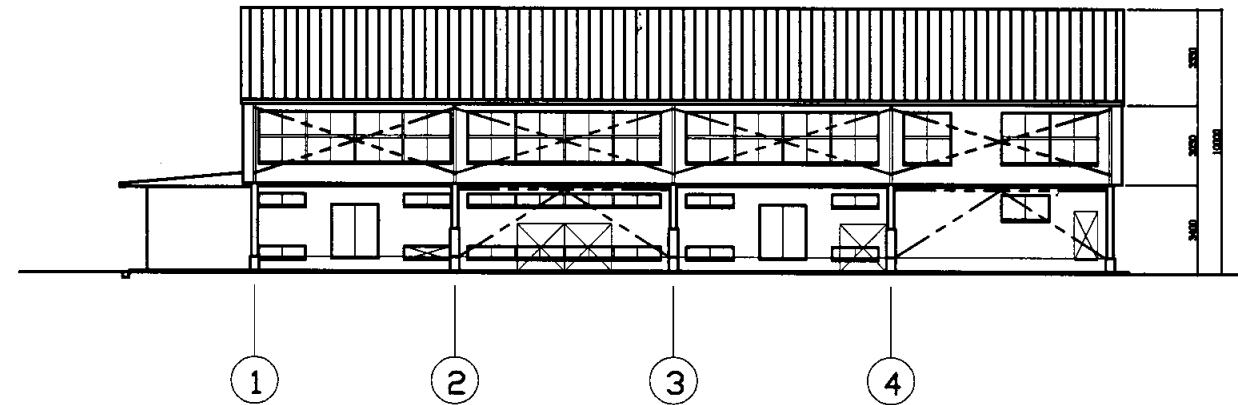

東側立面図 S=1/300

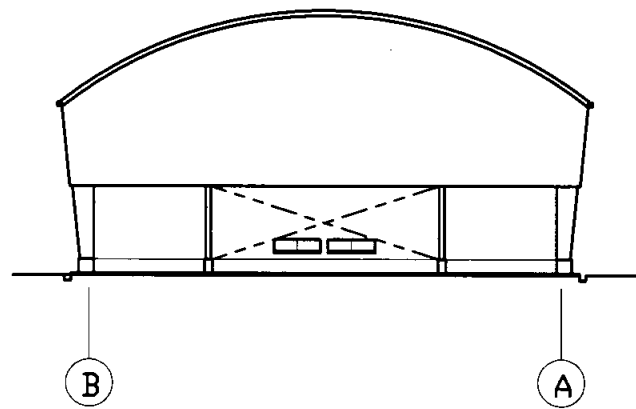

北側立面図 S=1/300

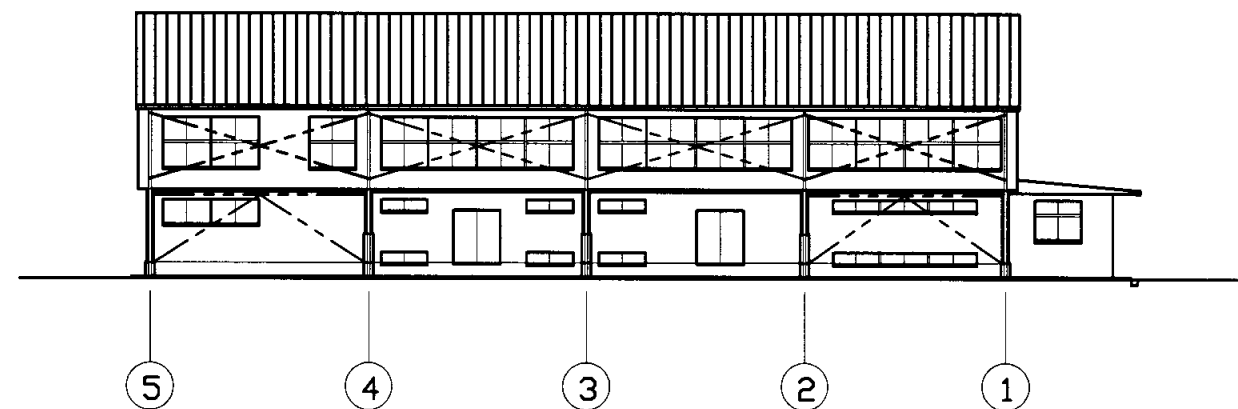

西側立面図 S=1/300

大楠中

業務名	市立追浜中学校ほか23校建築基準法第12条第2項及び第4項定期点検業務委託				級建築士登録第	号	課長	主査等	担当者	横須賀市 教育委員会 学校管理課
図面名称	体育館立面図	図番	縮尺	S 1:300	作図	平成 年 月 日				

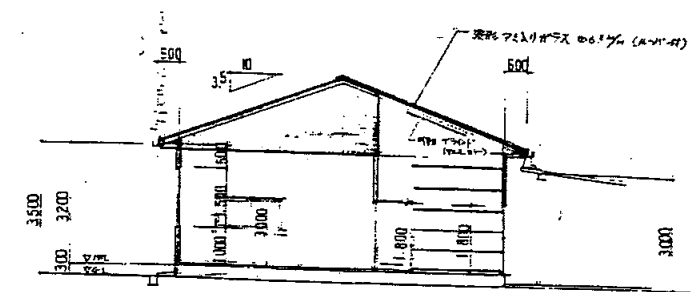
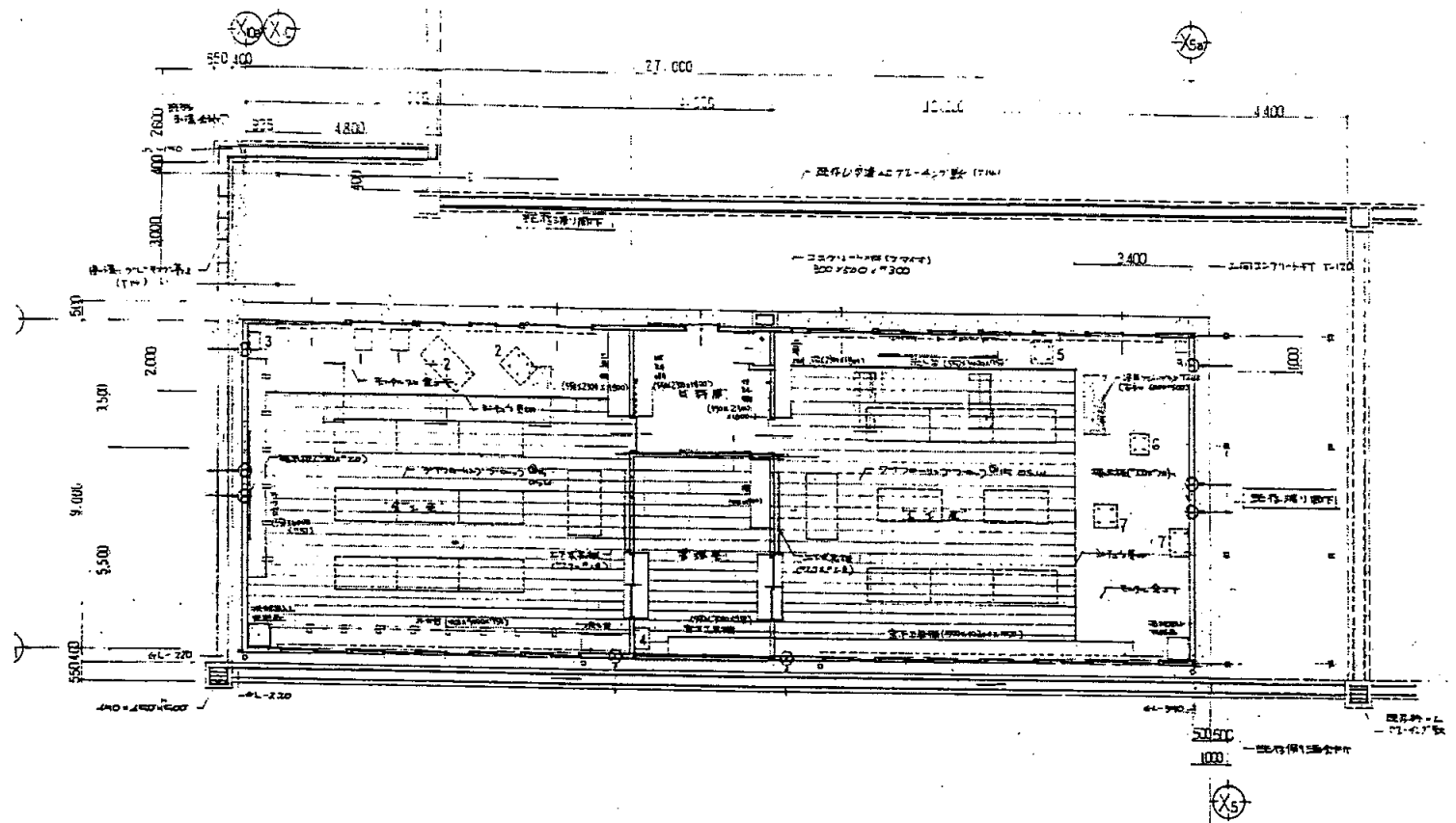

断面図 1/100

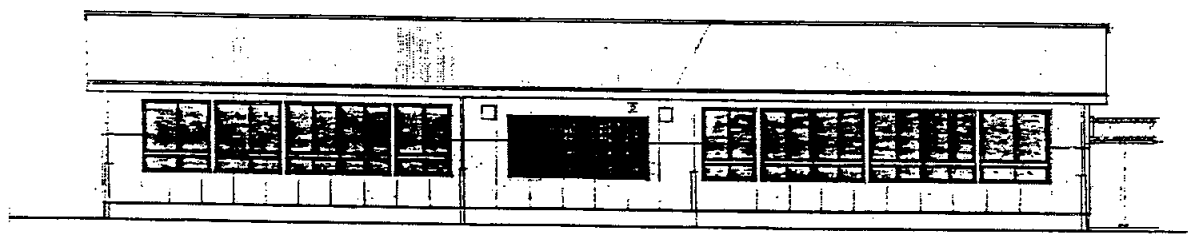

前面立面図 1/100

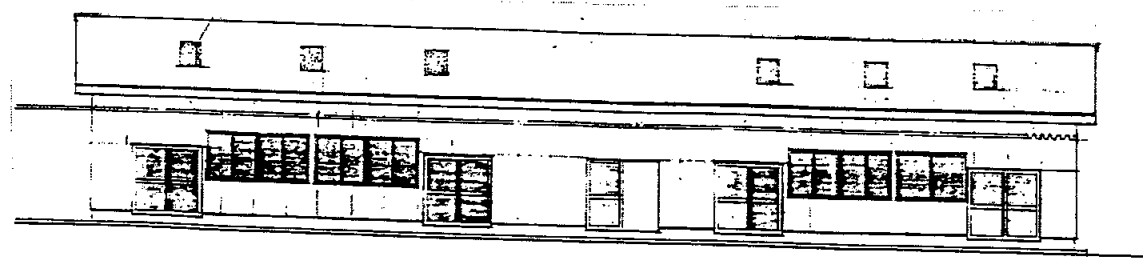

背面立面図 1/100

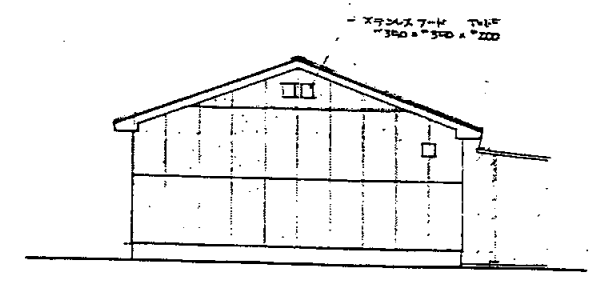

側面立面図 1/100

業務名	市立追浜中学校ほか23校建築基準法第12条第2項及び第4項定期点検業務委託				級建築士登録第	号	課長	主査	担当者	横須賀市 教育委員会 学校管理課
図面名称	技術科教室 共通図	図番	縮尺	1:200	作図	平成 年 月 日				

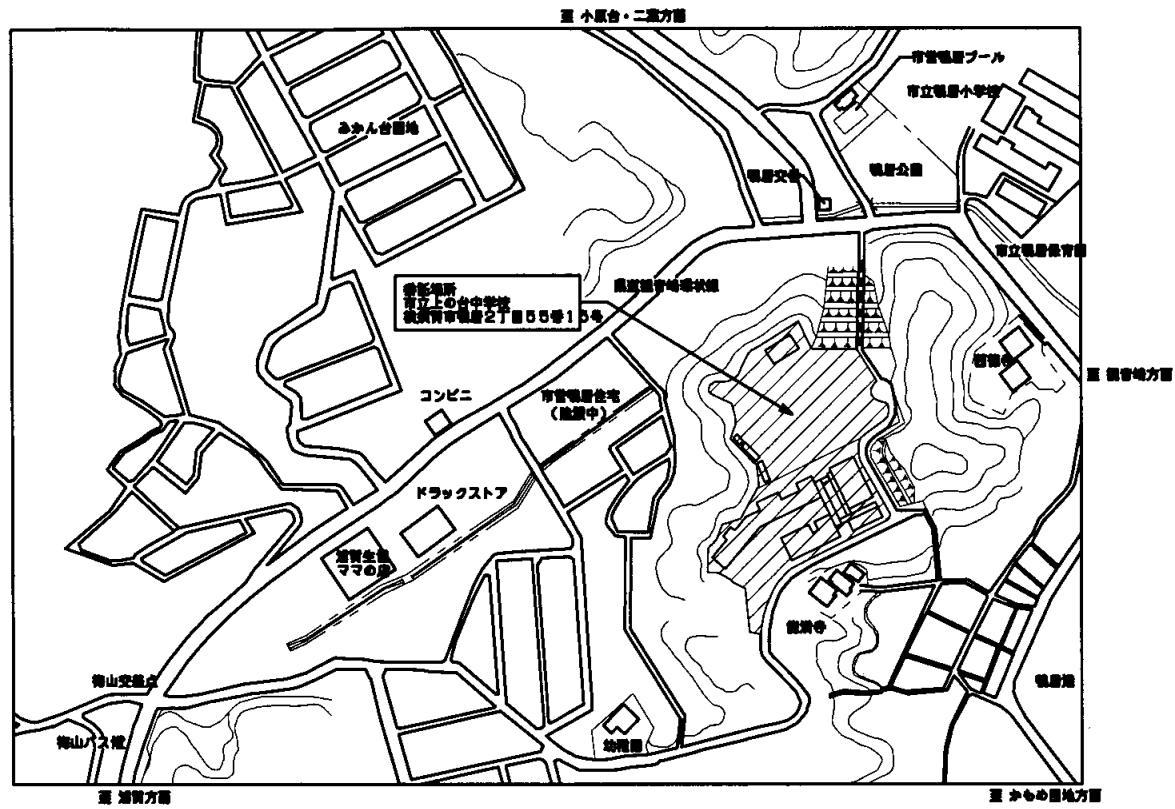

案内図

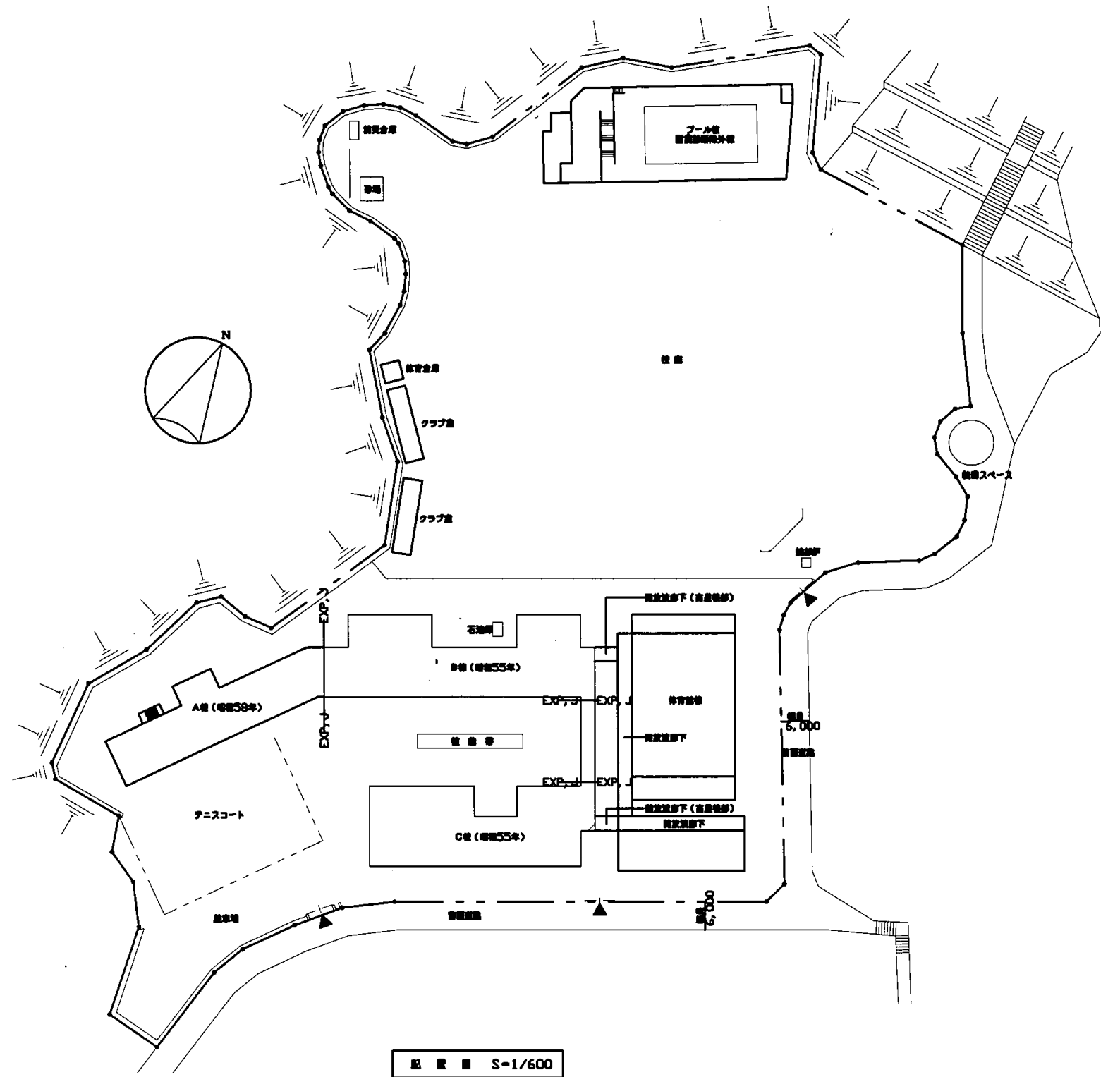

配置図 S-1/600

上ノ台中

業務名	市立追浜中学校ほか23校建築基準法第12条第2項及び第4項定期点検業務委託				級建築士登録第	号	課長	主査等	担当者	横須賀市 教育委員会 学校管理課
図面名称	案内図・配置図	図番	縮尺	作図	平成 26 年	月 日				

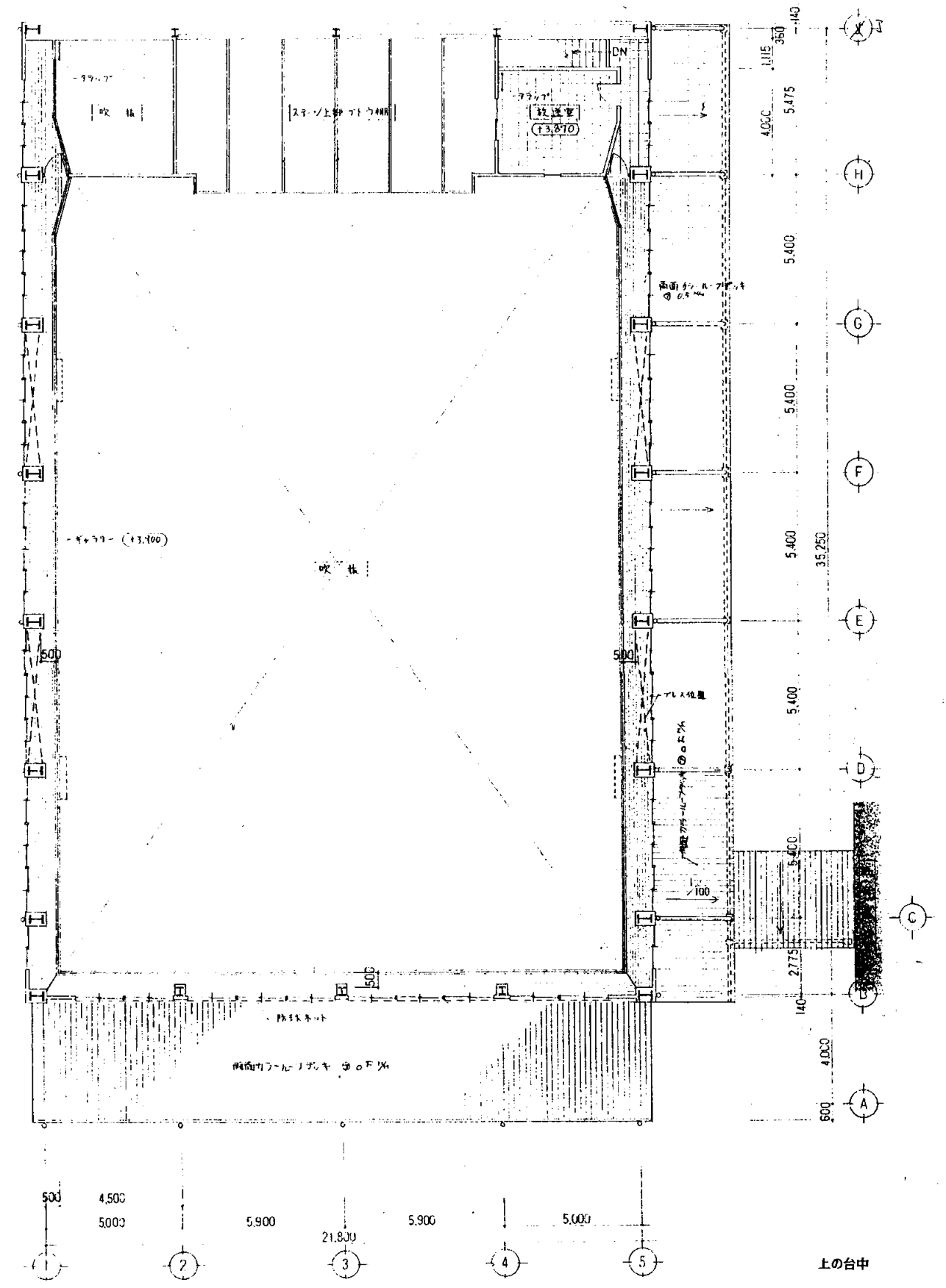
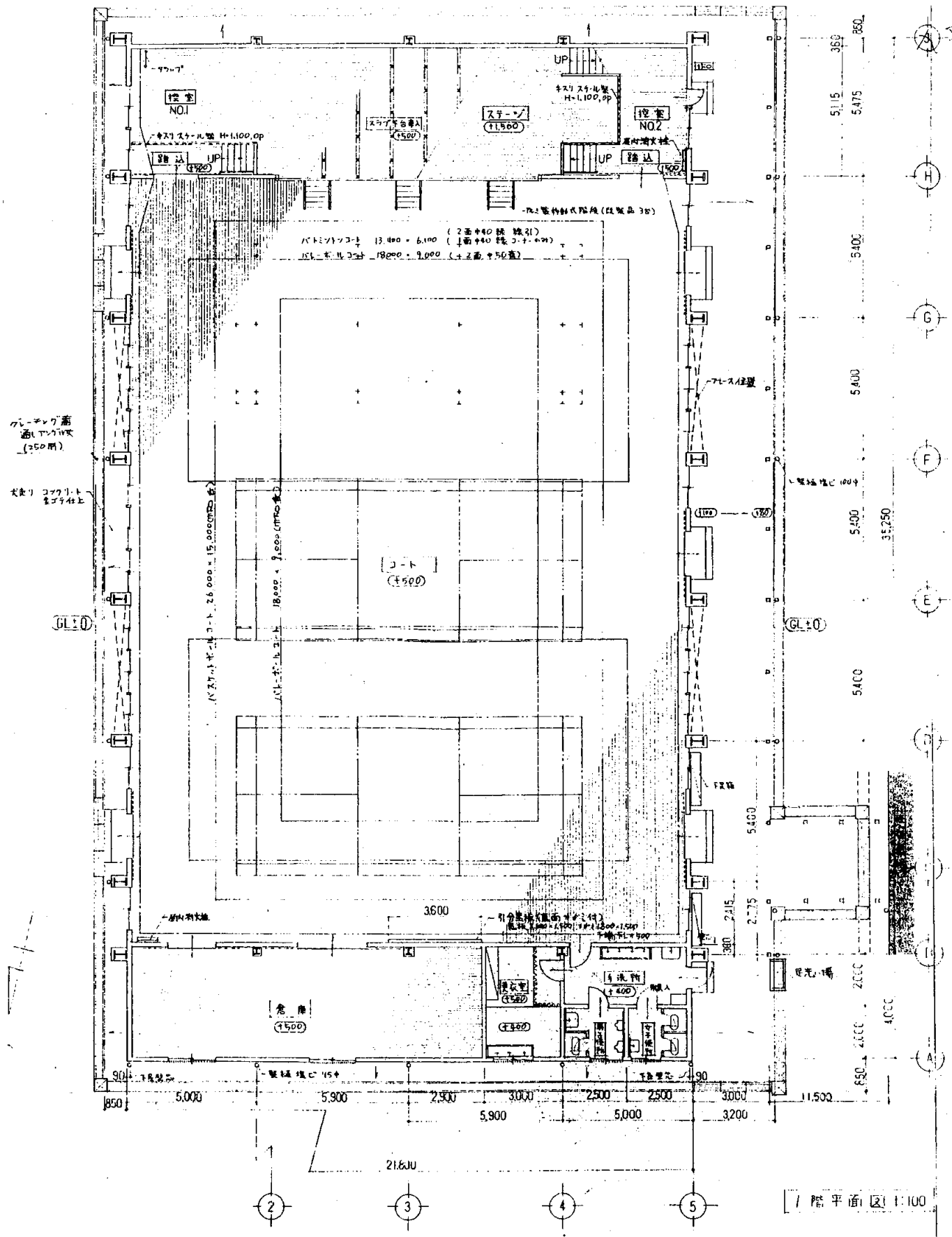

業務名	市立追浜中学校ほか23校建築基準法第12条第2項及び第4項定期点検業務委託				級建築士登録第	号	課長	主査等	担当者	横須賀市 教育委員会 学校管理課
図面名称	体育館平面図	図番	縮尺	S 1/200	作図	平成 26 年 月 日				

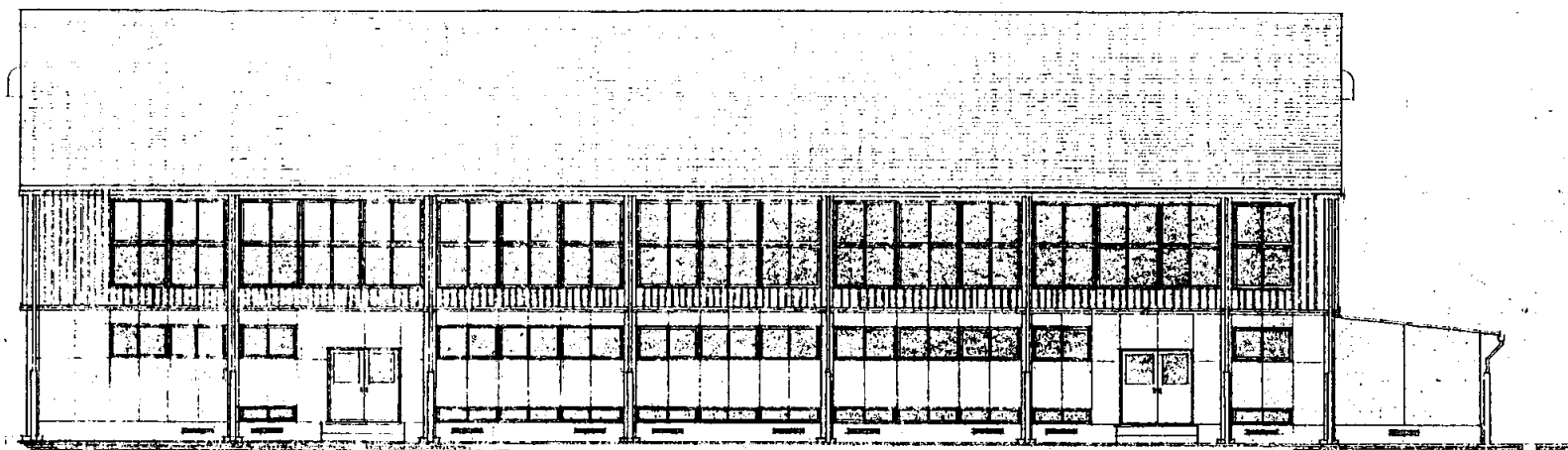

東側立面図 1:100

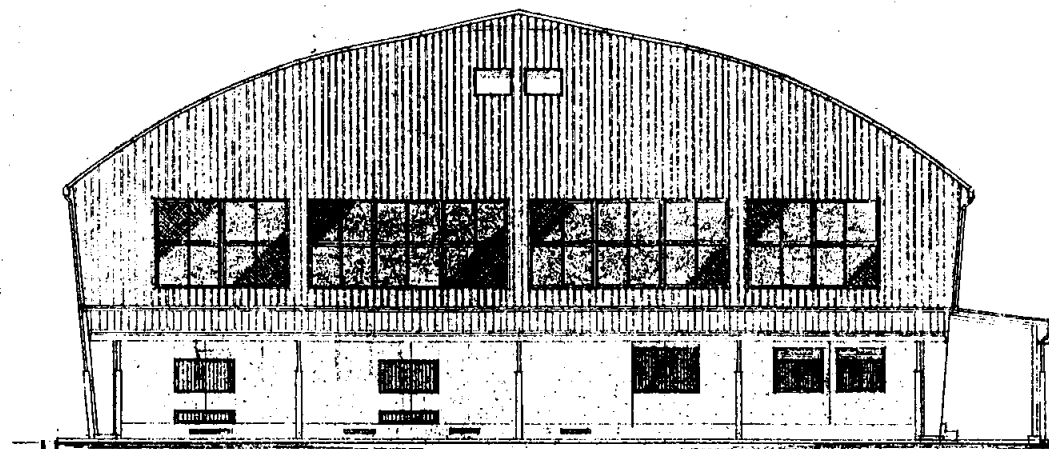

北側立面図 1:100



西側立面図 1:100

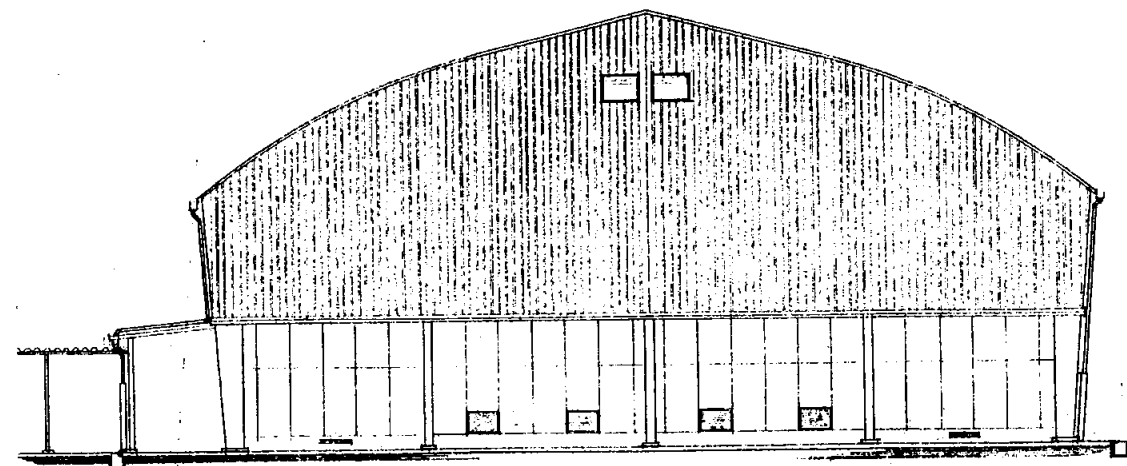

南側立面図 1:100

上の台中

業務名	市立追浜中学校ほか23校建築基準法第12条第2項及び第4項定期点検業務委託				級建築士登録第	号	課長	主査等	担当者	横須賀市 教育委員会 学校管理課
図面名称	体育館立面図	図番	縮尺	S 1/200	作図	平成 26 年 月 日				