

敷地面積 1509.98 M^2
 延面積 583.47
 建築面積 631.23

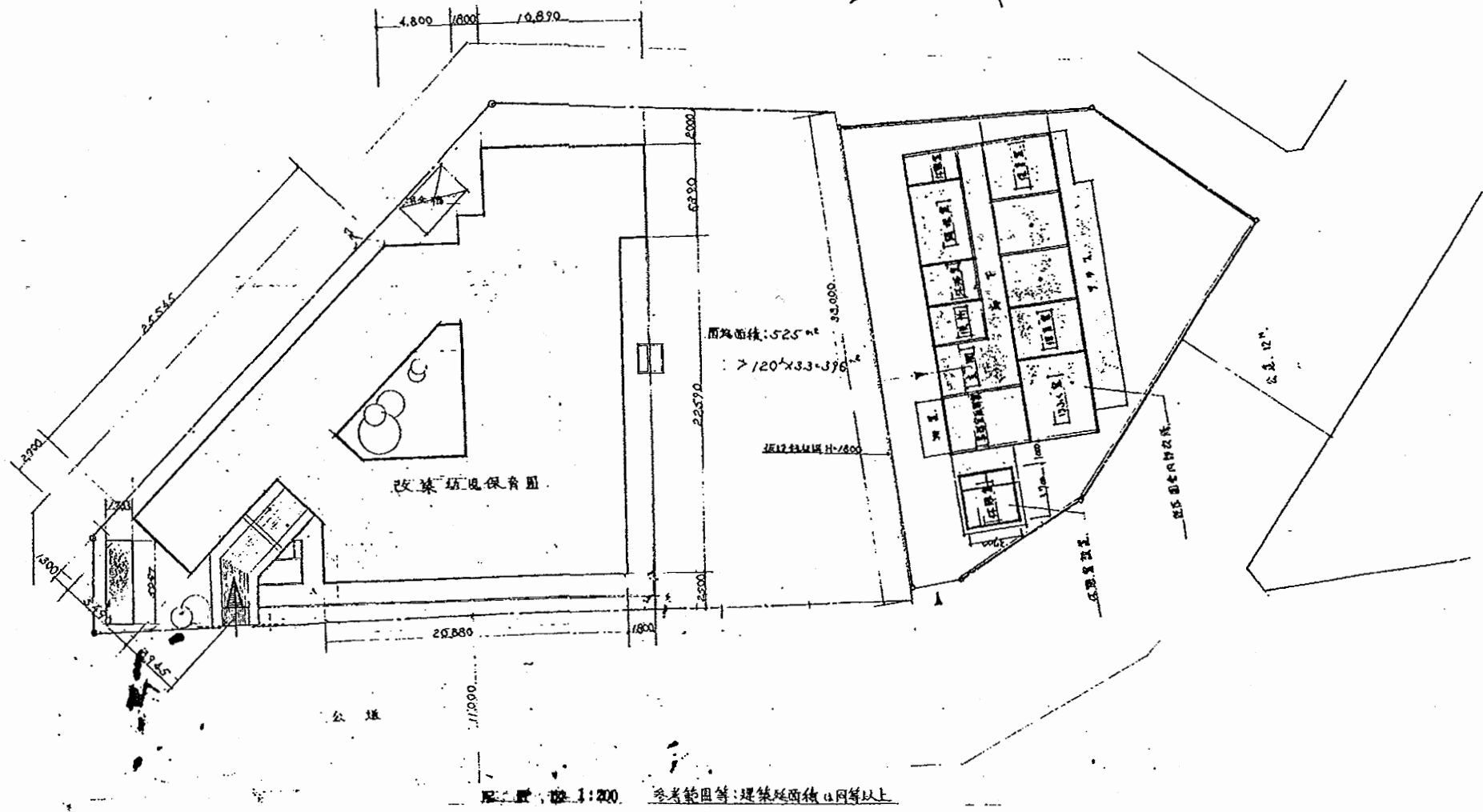

追浜保育園

工事名	追浜保育園ほか10か所建築基準法第12条定期点検業務委託			設計者資格	級建築士登録第		号	課長	主査等	担当者	横須賀市 財政部 FM推進課
図面名称	図番	縮尺	S 1:200	作図	平成	年	月	日			

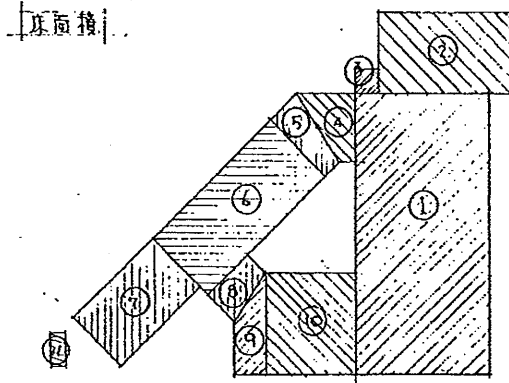

1	22.79 x 10.89	246.008 m ²
2	6.39 x 10.89	69.581 m ²
3	7.0 x 1.89	3.402 m ²
4	(4.8+1.25) x 5.44 x 1/2	16.408 m ²
5	(2.95+1.4) x 6.39 x 1/2	14.813 m ²
6	13.29 x 6.39	86.840 m ²
7	9.0 x 5.29	49.41 m ²
8	(2.25+2.56) x 2.59 x 1/2	11.002 m ²
9	(2.25+2.56) x 2.59 x 1/2	11.002 m ²
10	7.24 x 8.19	59.327 m ²
11	1.28 x 4.067	5.206 m ²
合計		583.468 m ²

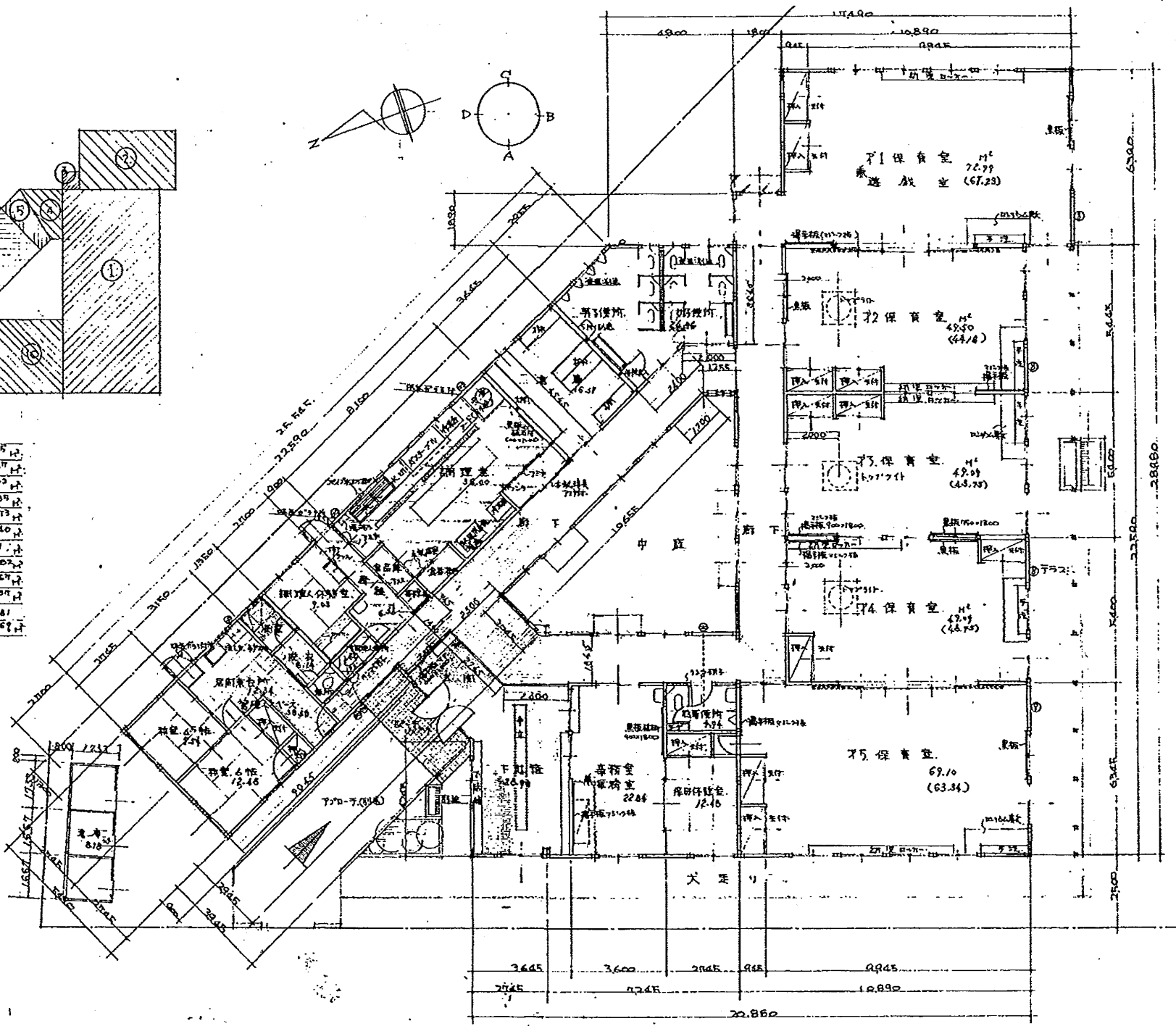

平面図 1:100 参考範囲表: 各室面積は同等以上

追浜保育園

工事名	追浜保育園ほか10か所建築基準法第12条定期点検業務委託			設計者資格 氏名	級建築士登録第 _____ 号			課長	主査等	担当者	横須賀市 財政部 FM推進課
図面名称	図番	縮尺	S 1:200	作図	平成	年	月	日			

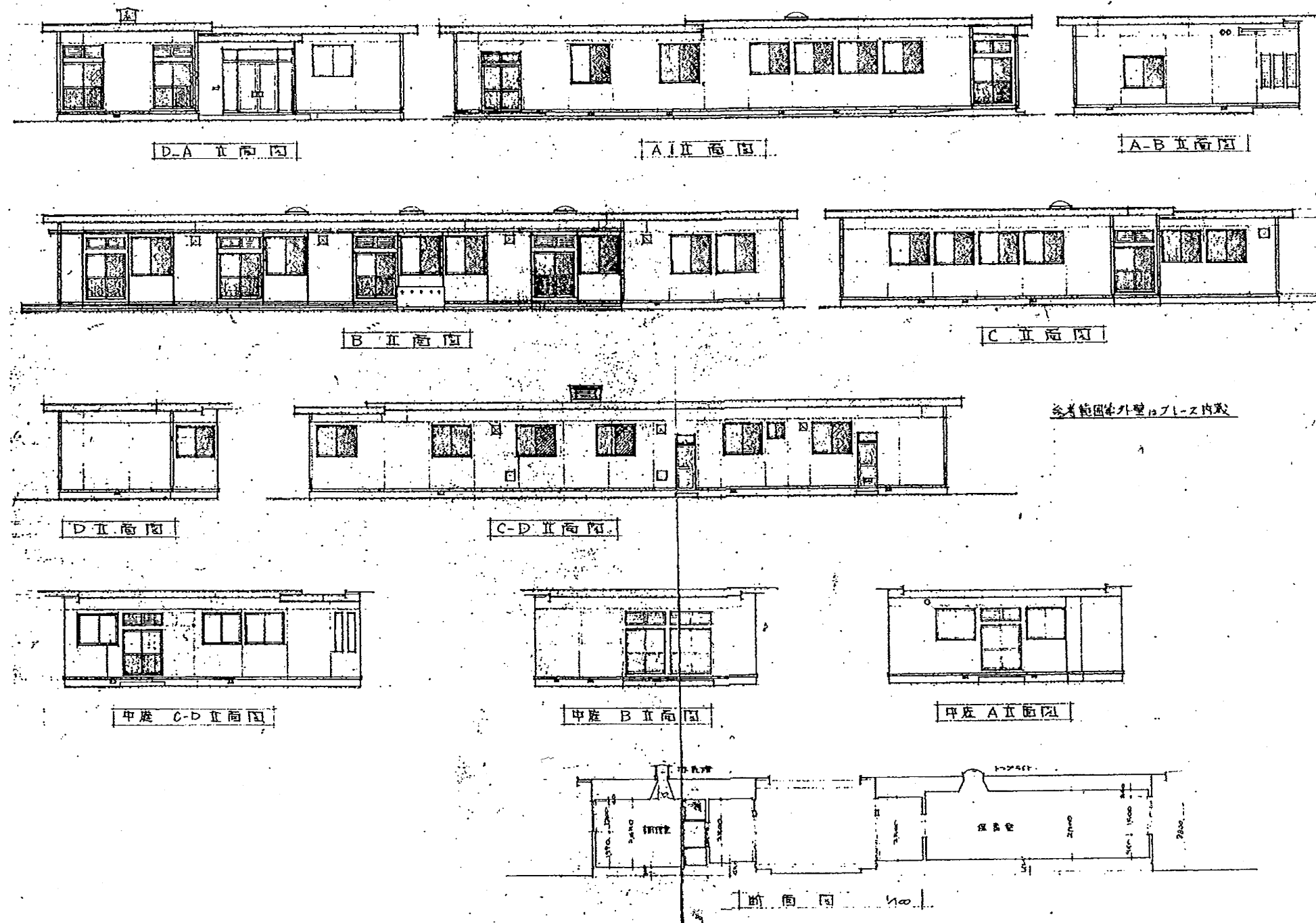

追浜保育園

工事名	追浜保育園ほか10か所建築基準法第12条定期点検業務委託		設計者資格 氏名	級建築士登録第 号			課長	主査等	担当者	横須賀市 財政部 FM推進課
図面名称	図番	縮尺	S 1:200	作図	平成 年 月 日					

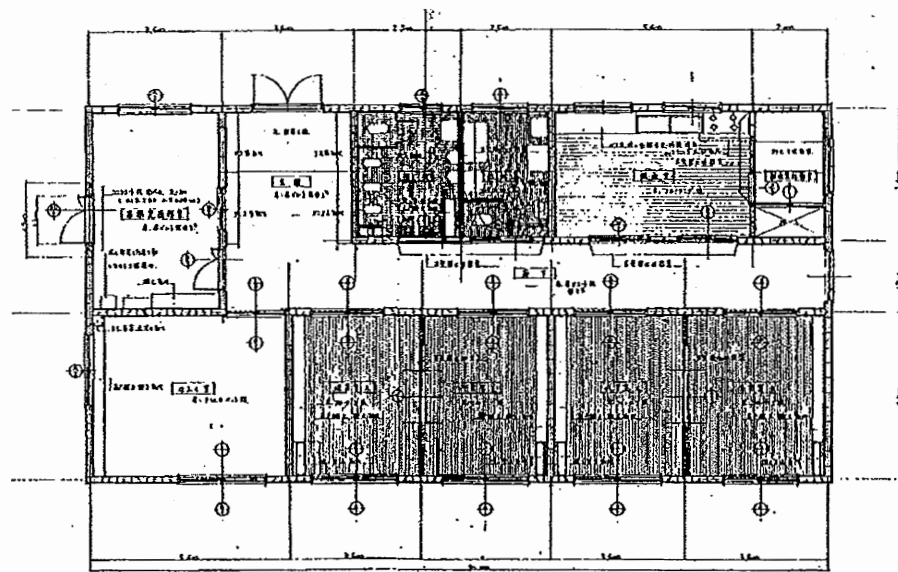

平面図 S. 1/100

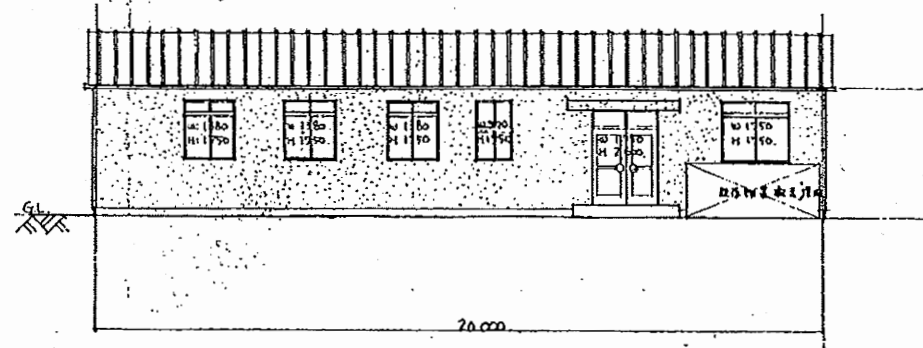

正面図 S. 1/100

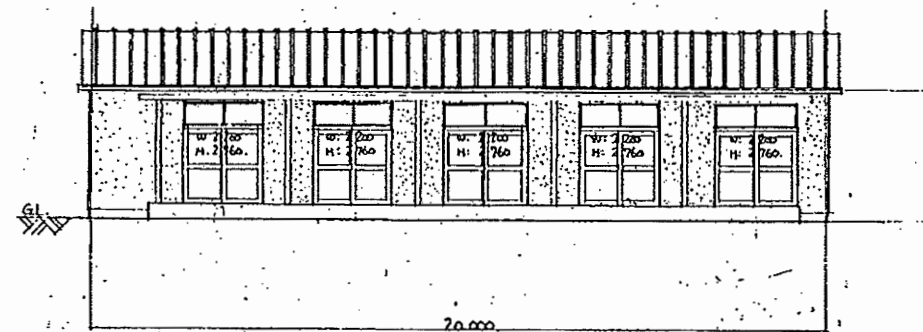

側面図 S. 1/100

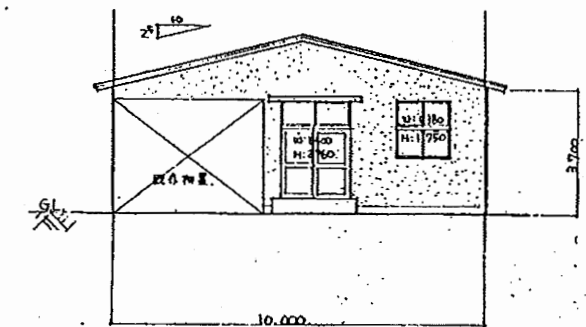

背面図 S. 1/100

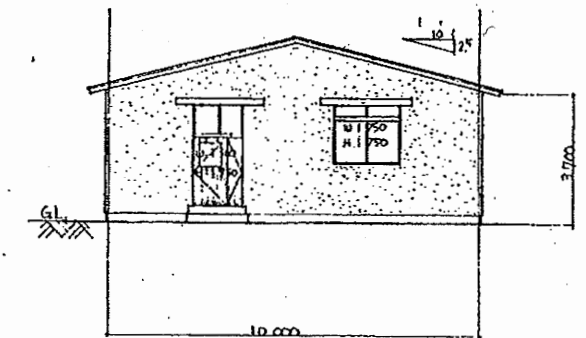

正面図 S. 1/100

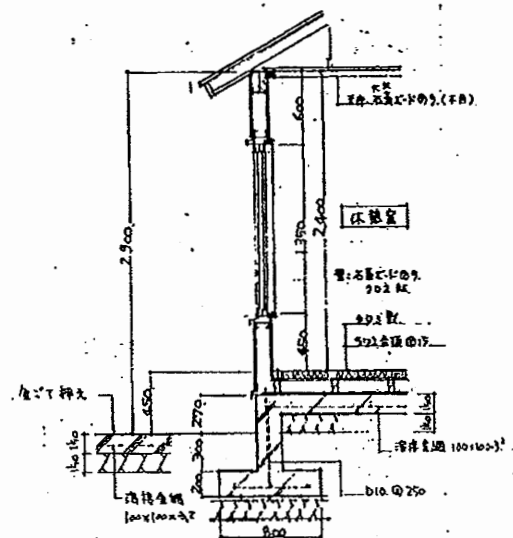

断面図 S. 1/50

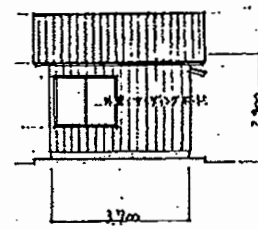

側面図 S. 1/100

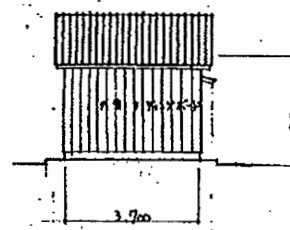

正面図 S. 1/100

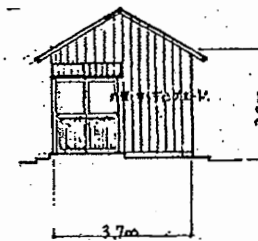

側面図 S. 1/100



正面図 S. 1/100

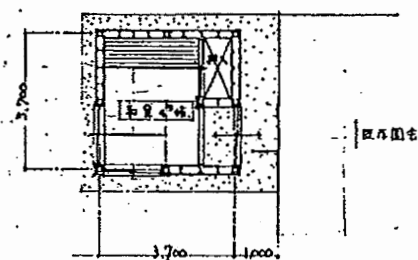

断面図 S. 1/100

7/11丁 教育施設上 号町区画外 環境品 423

追浜保育園

工事名	追浜保育園ほか10か所建築基準法第12条定期点検業務委託			設計者資格 氏名	級建築士登録第 _____ 号			課長	主査等	担当者	横須賀市 財政部 FM推進課
図面名称	図番	縮尺	S 1:200	作図	平成	年	月	日			

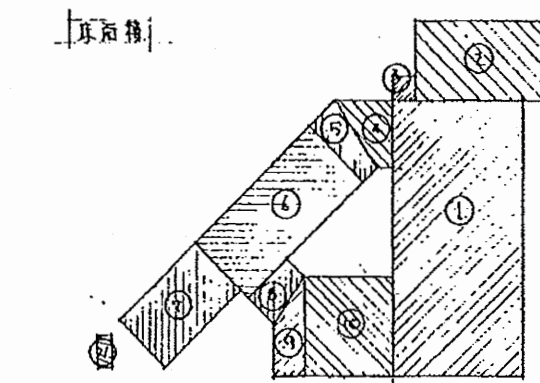

1	22.84 x 10.84	246.005 ㎡
2	10.84 x 10.84	117.497 ㎡
3	10.84 x 10.84	117.497 ㎡
4	(10.84 + 10.84) x 5.42 / 2	58.748 ㎡
5	(10.84 + 10.84) x 5.42 / 2	58.748 ㎡
6	10.84 x 5.42	58.748 ㎡
7	10.84 x 5.42	58.748 ㎡
8	(10.84 + 10.84) x 5.42 / 2	58.748 ㎡
9	(10.84 + 10.84) x 5.42 / 2	58.748 ㎡
10	10.84 x 5.42	58.748 ㎡
11	10.84 x 5.42	58.748 ㎡
合計		583.447 ㎡

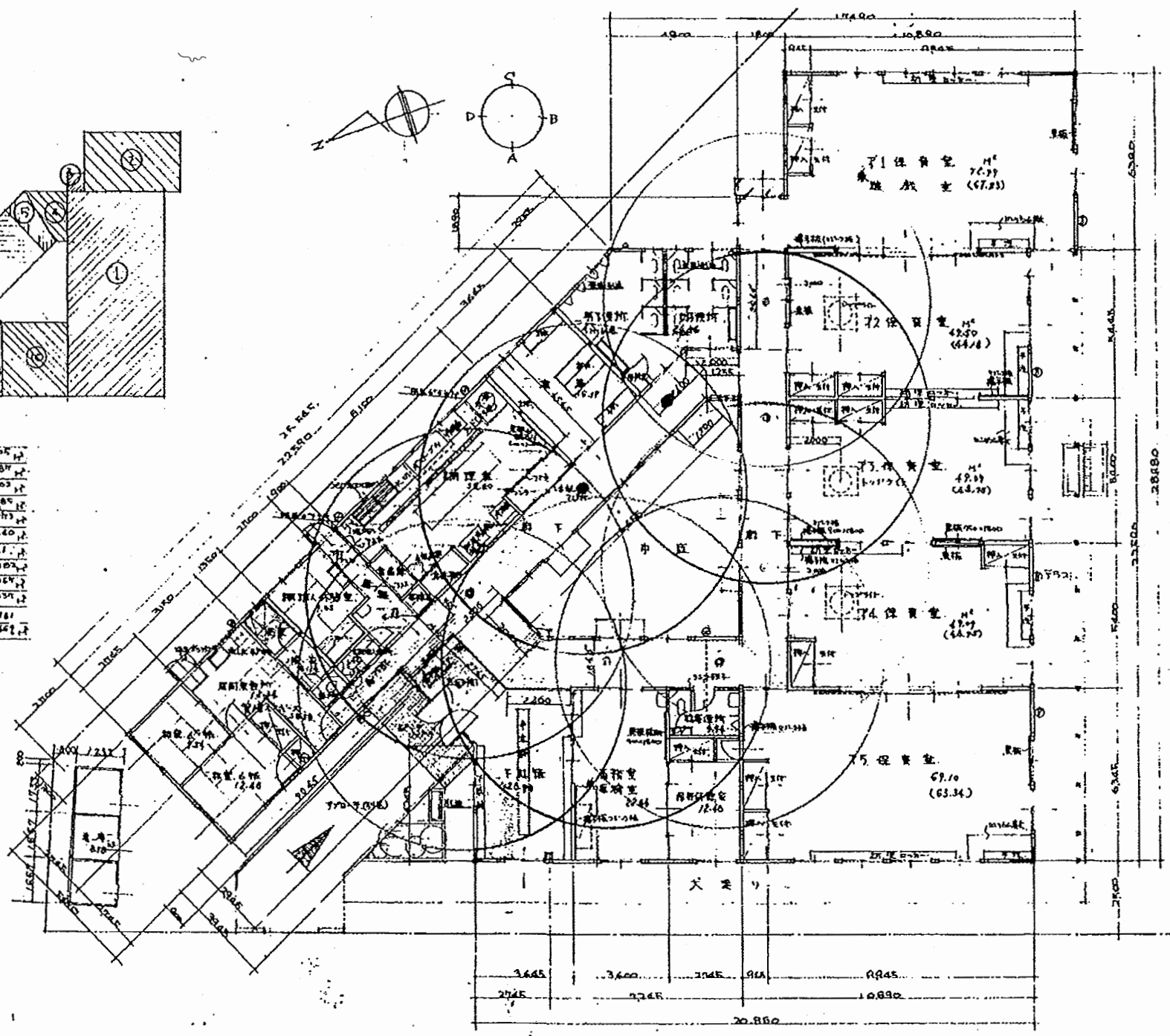

甲 図 1:100 各室面積: 各室面積 10㎡以上

追浜保育園

工事名	追浜保育園ほか10か所建築基準法第12条定期点検業務委託			設計者資格 氏名	級建築士登録第 号			課長	主査等	担当者	横須賀市 財政部 FM推進課
図面名称	図番	縮尺	S 1:200	作図	平成	年	月	日			

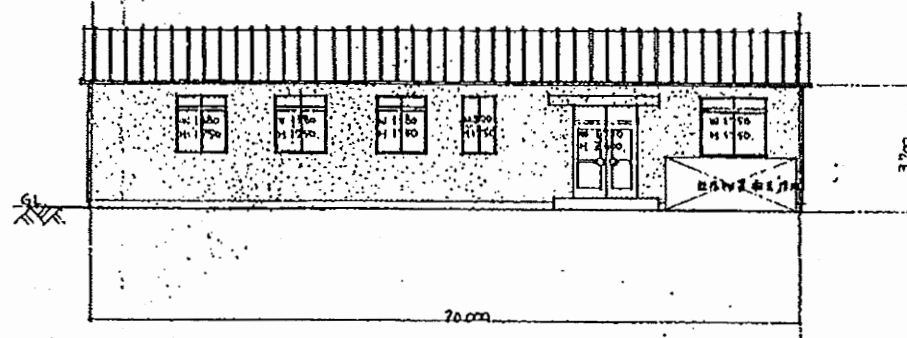
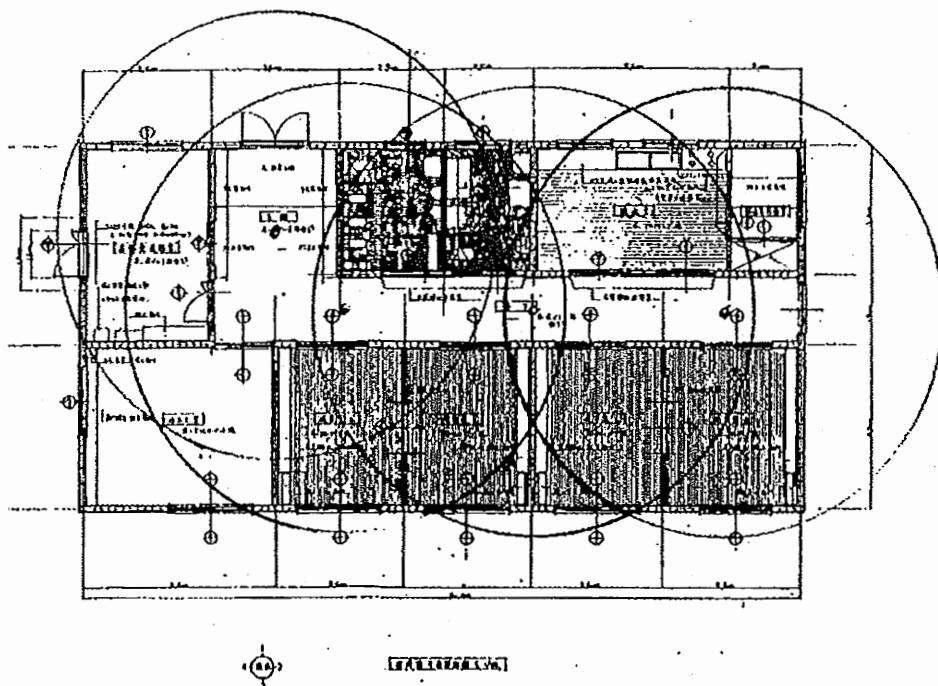

正面図 1/100

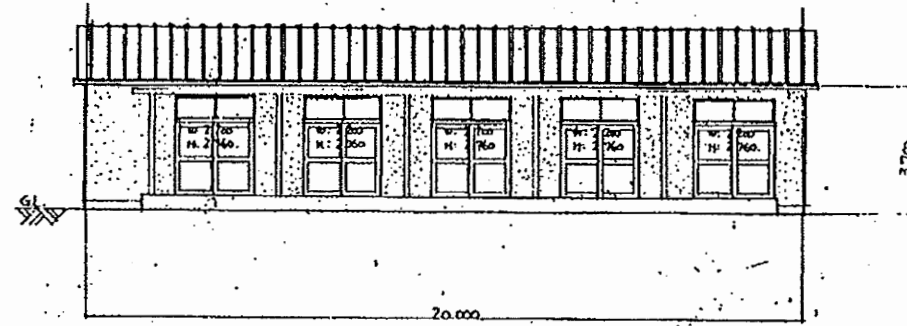

側面図 1/100

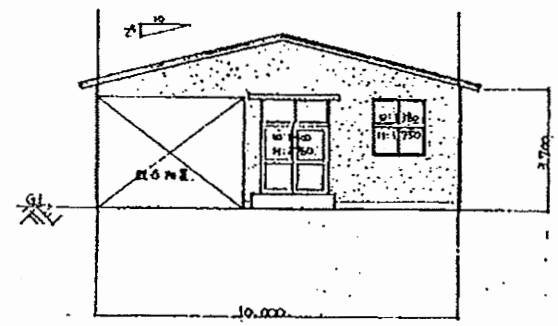

背面図 1/100

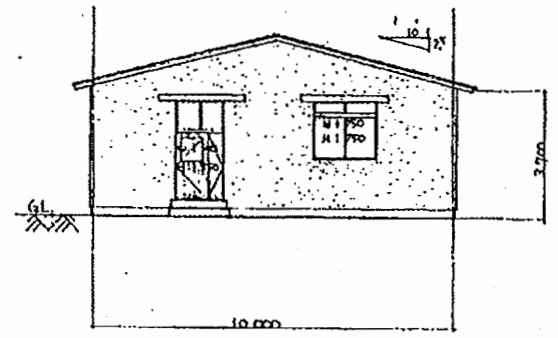

東面図 1/100

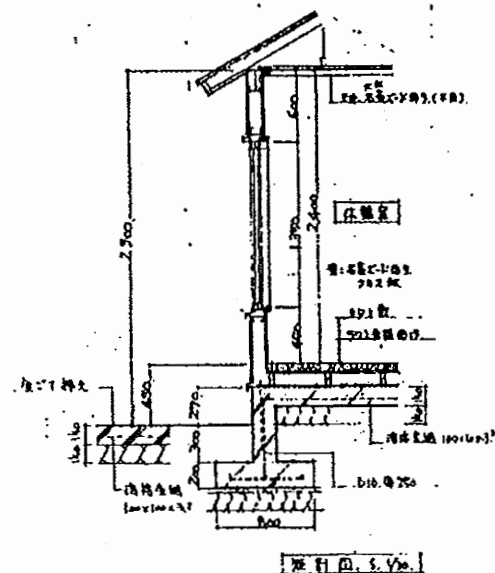

断面図 1/50

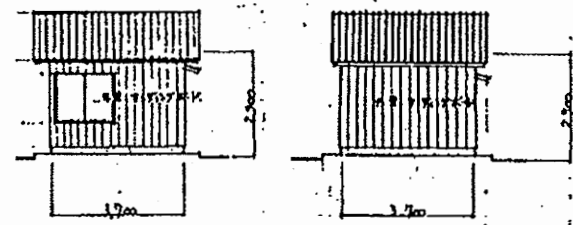

開口部断面図 1/50

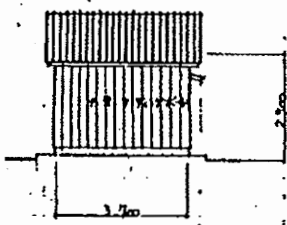

開口部断面図 1/100

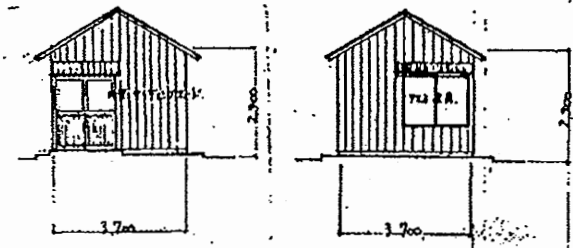

開口部断面図 1/50

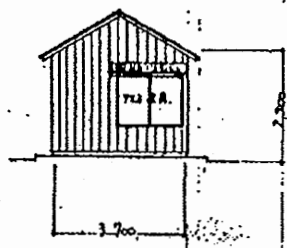

開口部断面図 1/100

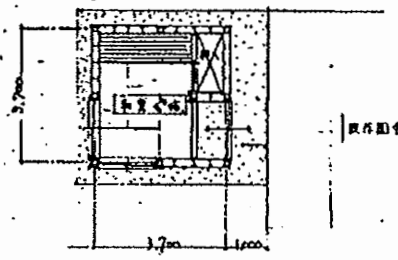

開口部断面図 1/50

700mm 幅の開口部は、必ずしも開口部の
幅が700mm以上である。

追浜保育園

工事名	追浜保育園ほか10か所建築基準法第12条定期点検業務委託			設計者資格 氏名	級建築士登録第 号		課長	主査等	担当者	横須賀市 財政部 FM推進課
図面名称	図番	縮尺	S 1:200	作図	平成	年	月	日		

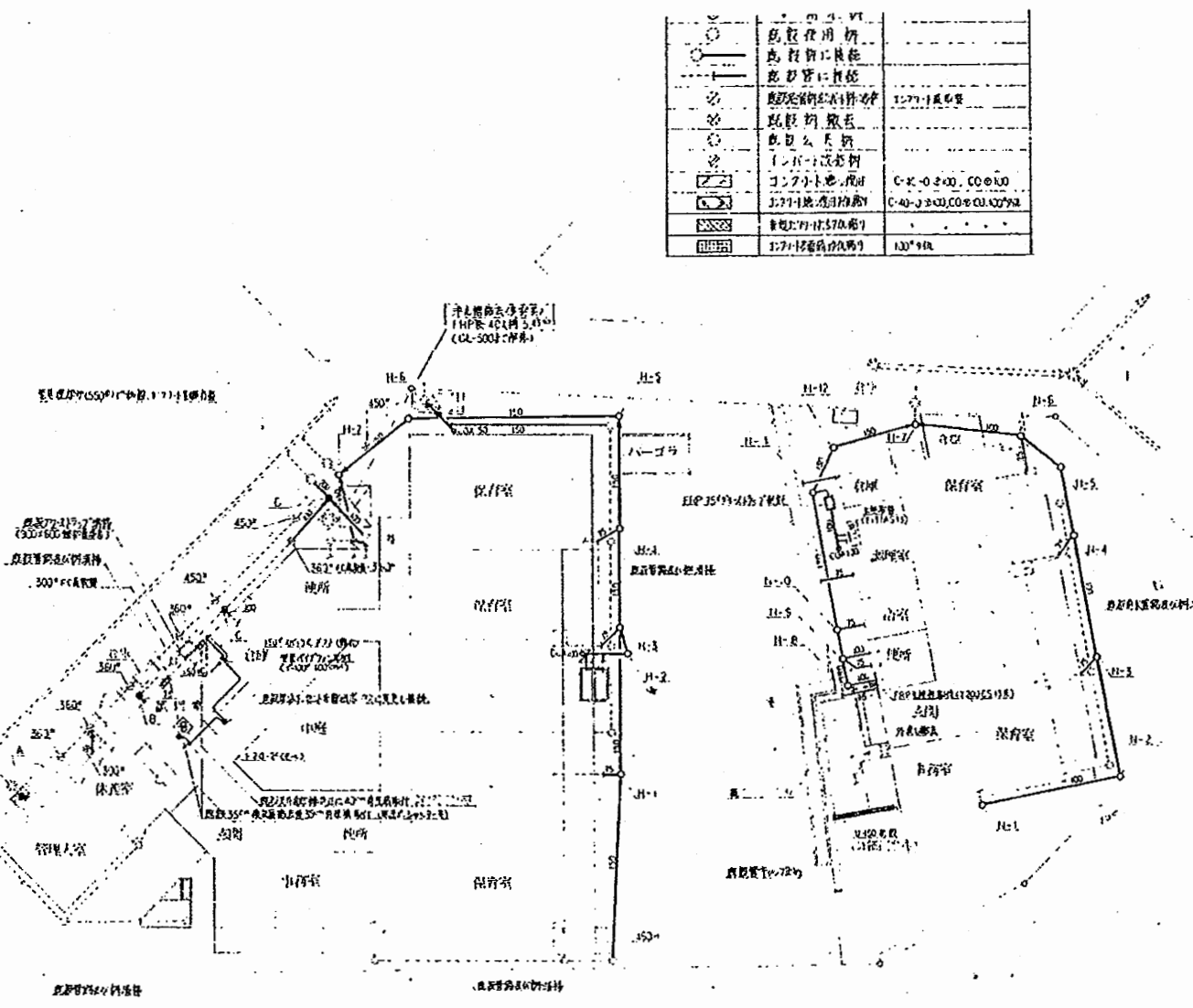

○	設備用桁	
○	設備用柱	
○	設備用梁	
○	設備用筋	1:200
○	設備用鉄筋	1:200
○	設備用鉄筋	1:200
○	設備用鉄筋	1:200
○	設備用鉄筋	1:200
○	設備用鉄筋	1:200

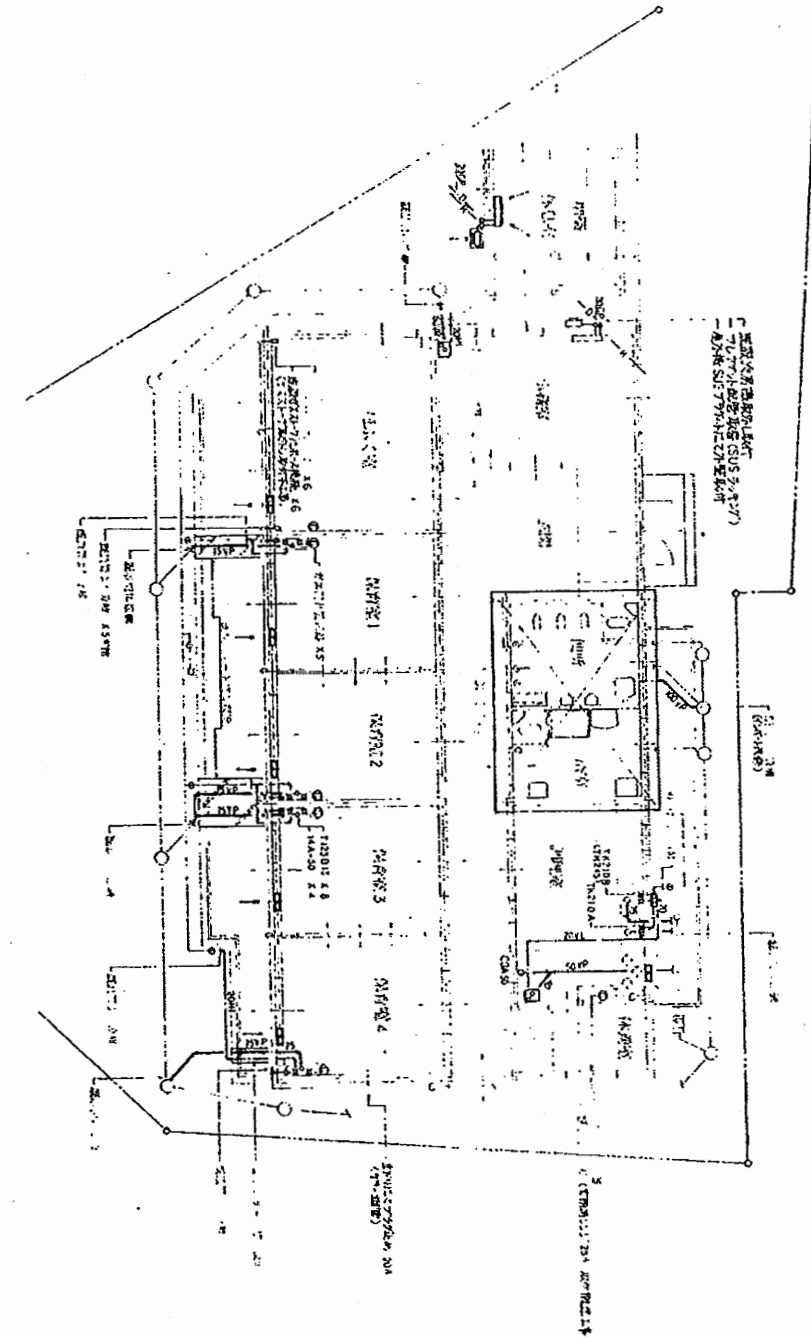

追浜保育園

工事名	追浜保育園ほか10か所建築基準法第12条定期点検業務委託			設計者資格 氏名	級建築士登録第 _____ 号		課長	主査等	担当者	横須賀市 財政部 FM推進課
図面名称	設備図	図番		縮尺	N.S	作図	平成	年	月	

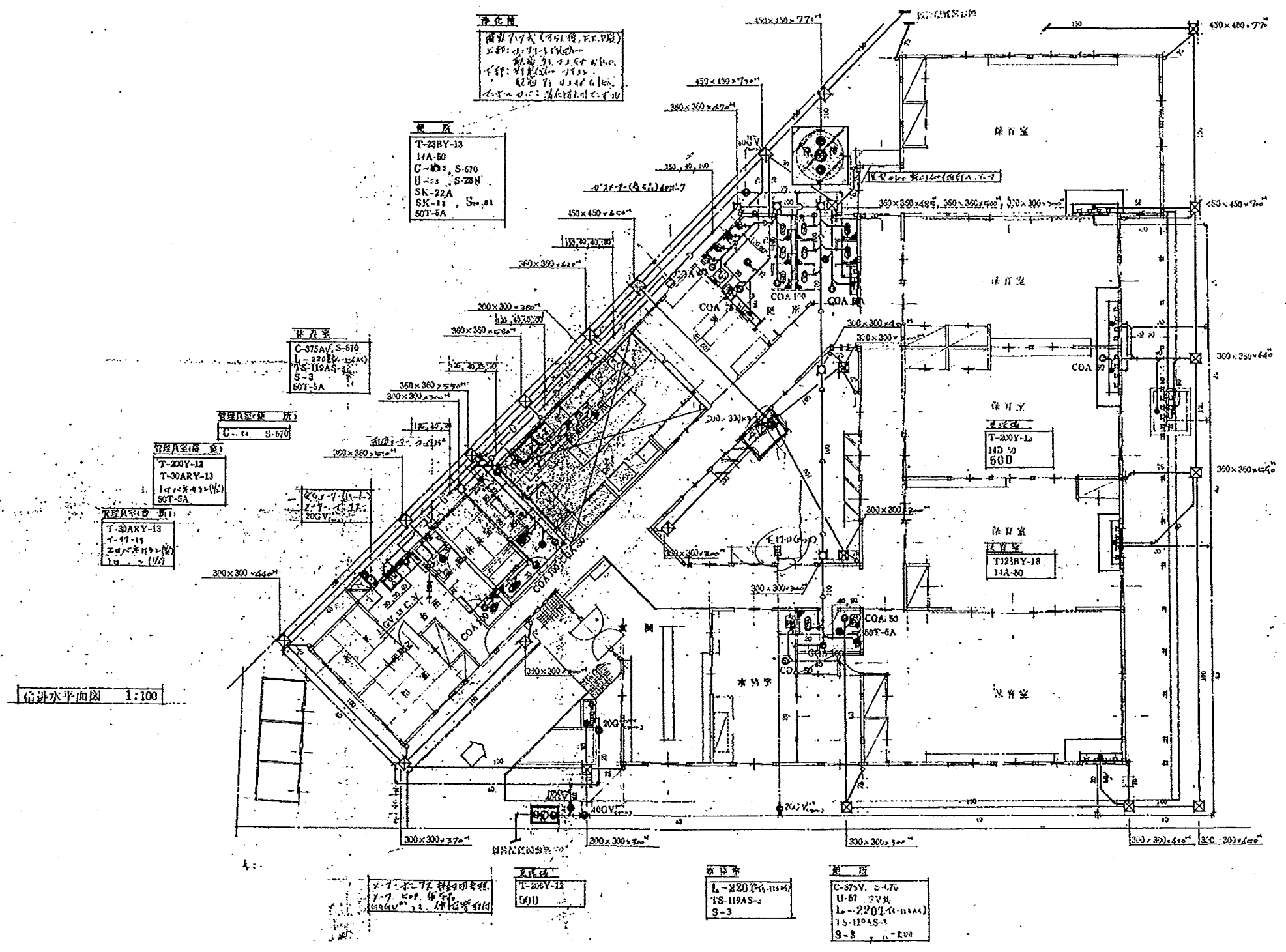

給排水平面図 1:100

追浜保育園

工事名	追浜保育園ほか10か所建築基準法第12条定期点検業務委託			設計者資格 氏名	級建築士登録第 _____ 号			課長	主査等	担当者	横須賀市 財政部 FM推進課
図面名称	設備図	図番	縮尺	N.S	作図	平成 年 月 日					

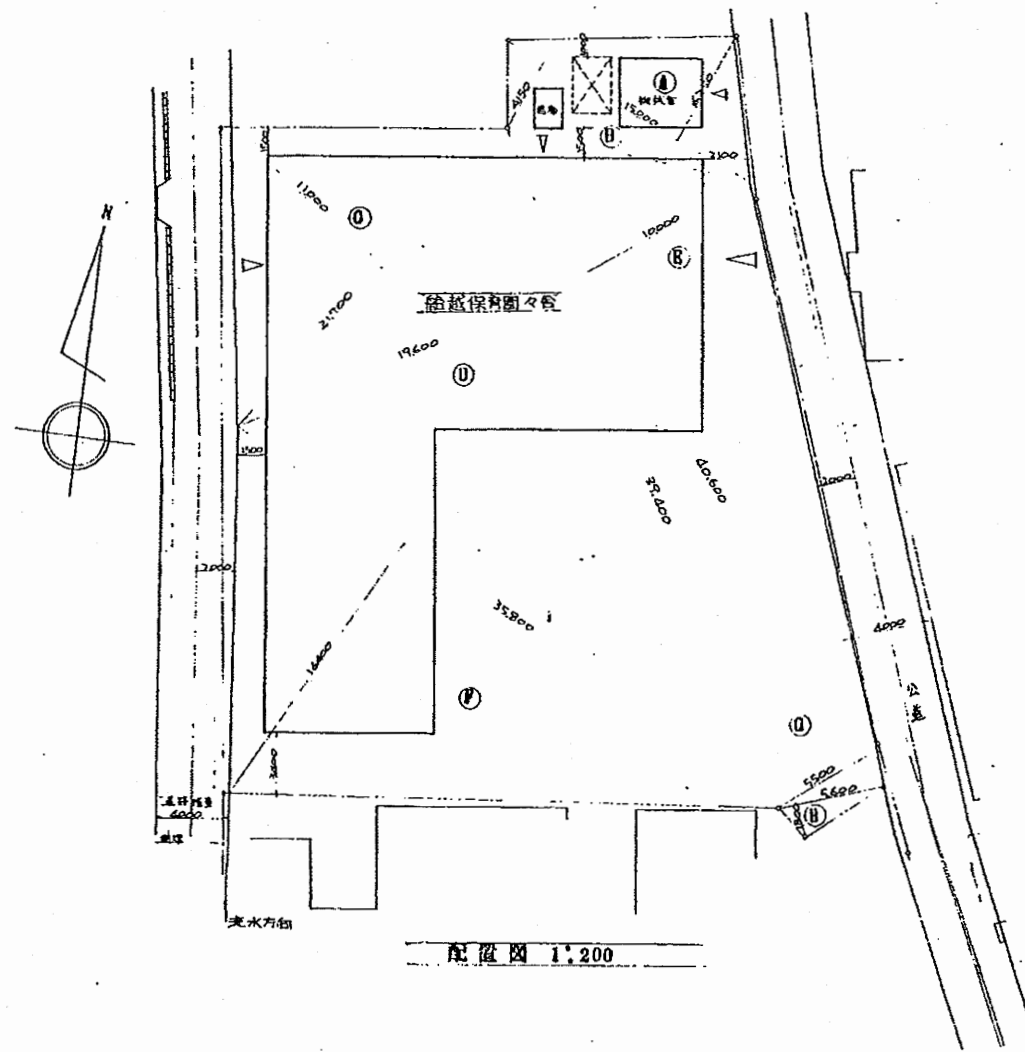
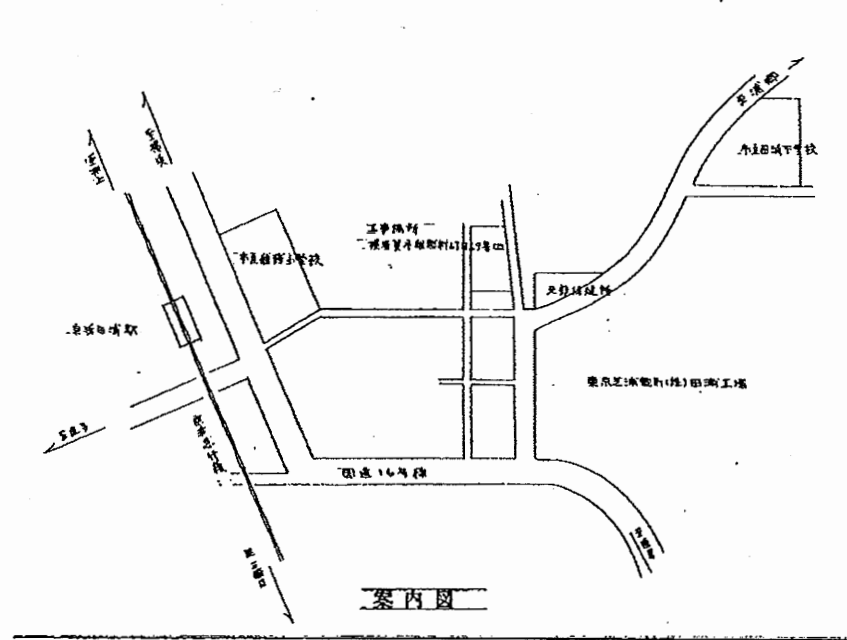

敷地面積表

区画	底辺	高さ	積面積	面積
A	15.00	0.25	08.75	—
B	15.00	4.15	62.25	—
C	11.70	11.00	288.70	—
D	39.40	19.80	772.24	—
E	40.80	10.00	408.00	—
F	35.80	19.40	687.12	—
G	40.80	5.50	223.80	—
H	5.80	1.80	10.28	—
計			2383.44	1190.72

面積表

敷地面積	建築面積	延床面積	容積率
敷地面積	534.77	15.70	△29
延床面積	480.27	15.70	△29
計			502.21

船越保育園

工事名	追浜保育園ほか10か所建築基準法第12条定期点検業務委託			設計者資格	級建築士登録第 号			課長	主査等	担当者	横須賀市 財政部 FM推進課
図面名称	図番	縮尺	S 1:200	作図	平成	年	月	日			

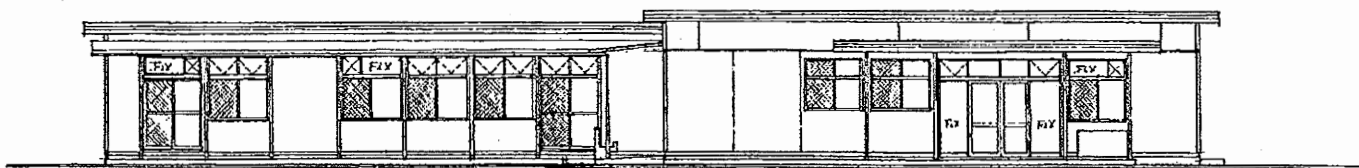

東立面図

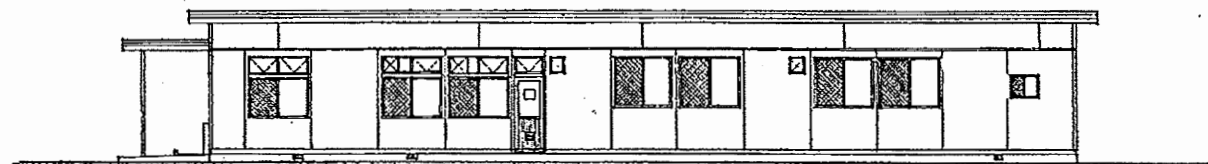

北立面図

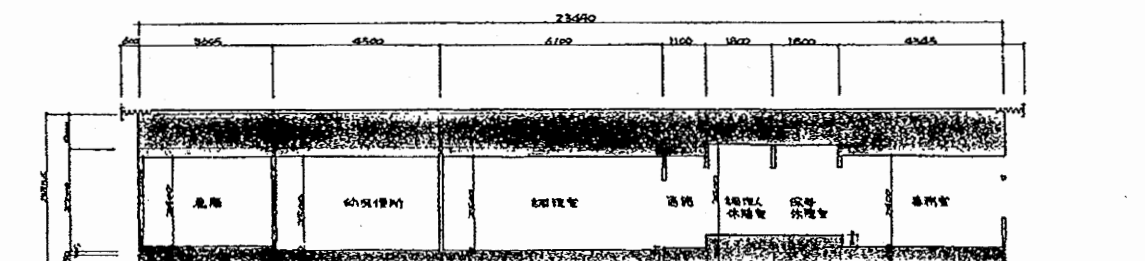

断面図

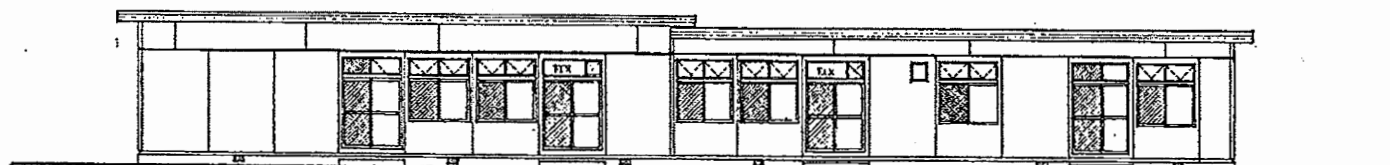

西立面図

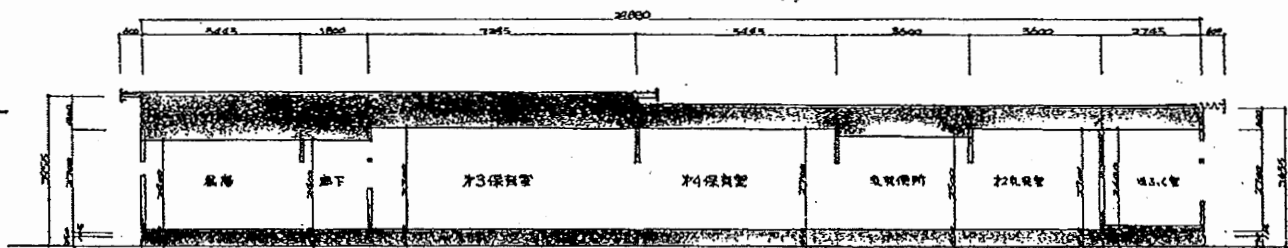

断面図

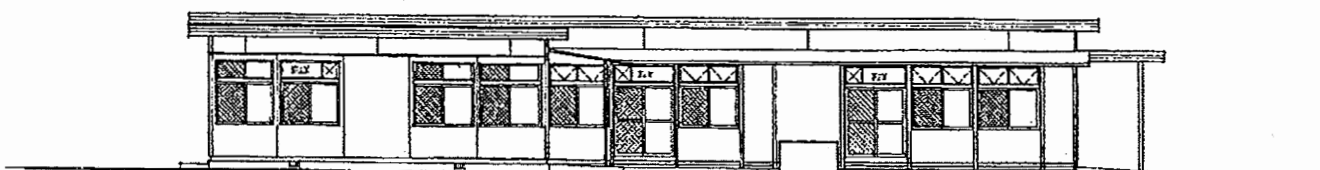

南立面図

船越保育園

工事名	追浜保育園ほか10か所建築基準法第12条定期点検業務委託			設計者資格 氏名	級建築士登録第 _____ 号			課長	主査等	担当者	横須賀市 財政部 FM推進課
図面名称	図番	縮尺	S 1:200	作図	平成	年	月	日			

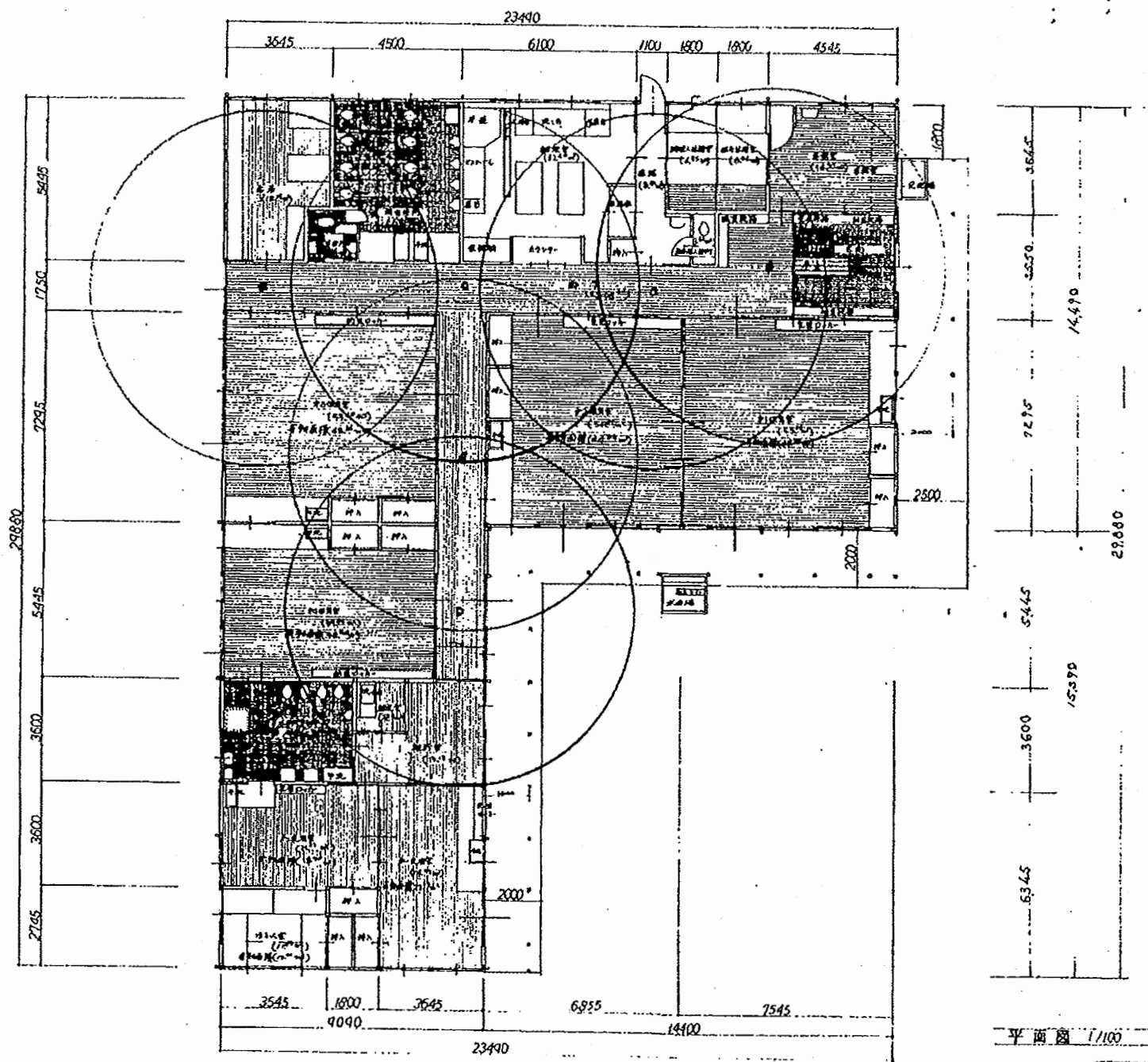

船越保育園

工事名	追浜保育園ほか10か所建築基準法第12条定期点検業務委託			設計者資格 氏名	級建築士登録第 号			課長	主査等	担当者	横須賀市 財政部 FM推進課
図面名称	図番	縮尺	S 1:200	作図	平成	年	月	日			

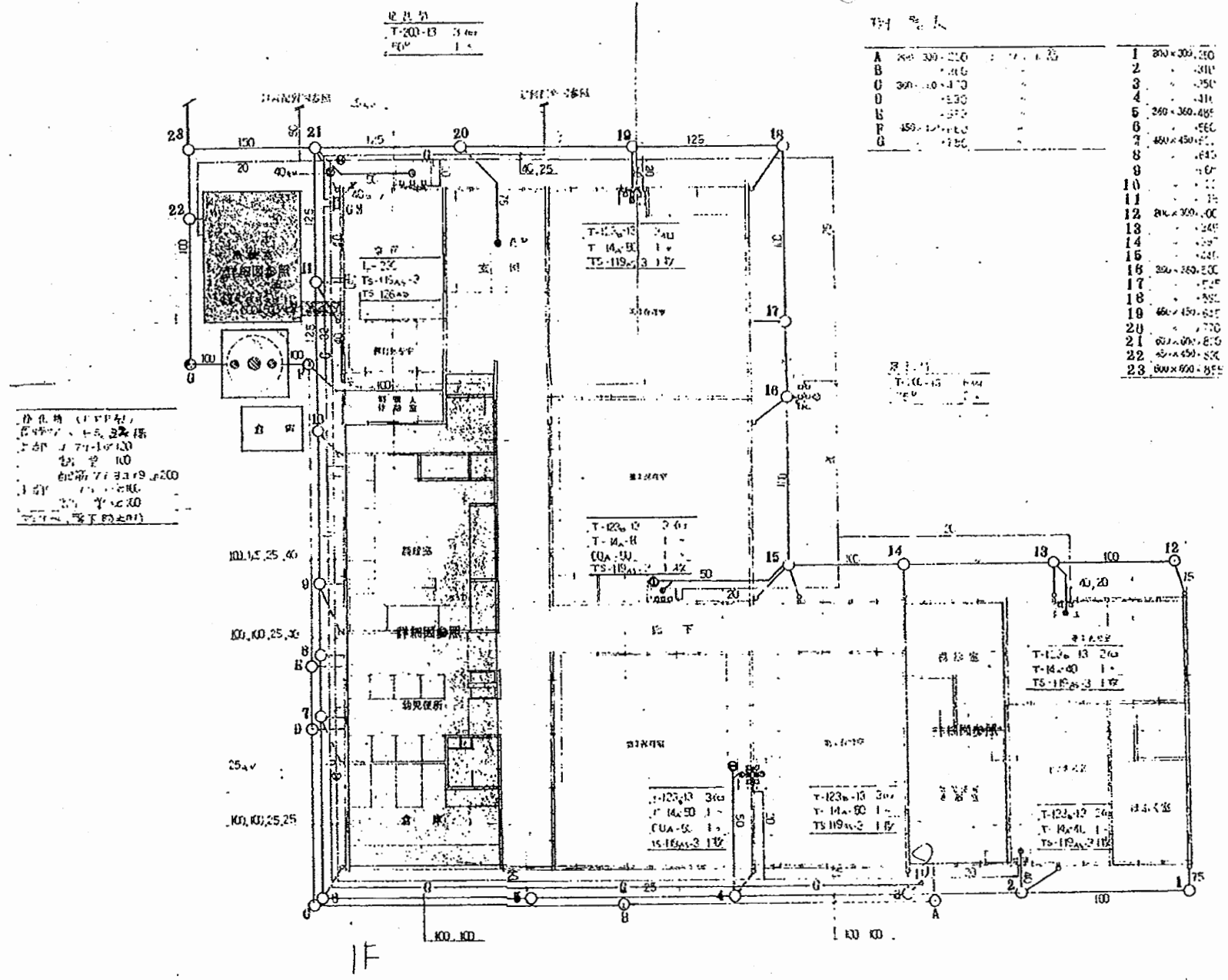

設備表

A	300×300	1	300×300
B	300×300	2	300×300
C	300×300	3	300×300
D	300×300	4	300×300
E	300×300	5	300×300
F	300×300	6	300×300
G	300×300	7	300×300
		8	300×300
		9	300×300
		10	300×300
		11	300×300
		12	300×300
		13	300×300
		14	300×300
		15	300×300
		16	300×300
		17	300×300
		18	300×300
		19	300×300
		20	300×300
		21	300×300
		22	300×300
		23	300×300

エレベーター
 2000V
 100V
 200V
 100V
 200V
 100V

1 階平面図 1:100

船越保育園

工事名	追浜保育園ほか10か所建築基準法第12条定期点検業務委託			設計者資格 氏名	級建築士登録第 号			課長	主査等	担当者	横須賀市 財政部 FM推進課
図面名称	設備図	図番	縮尺	N.S	作図	平成 年 月 日					

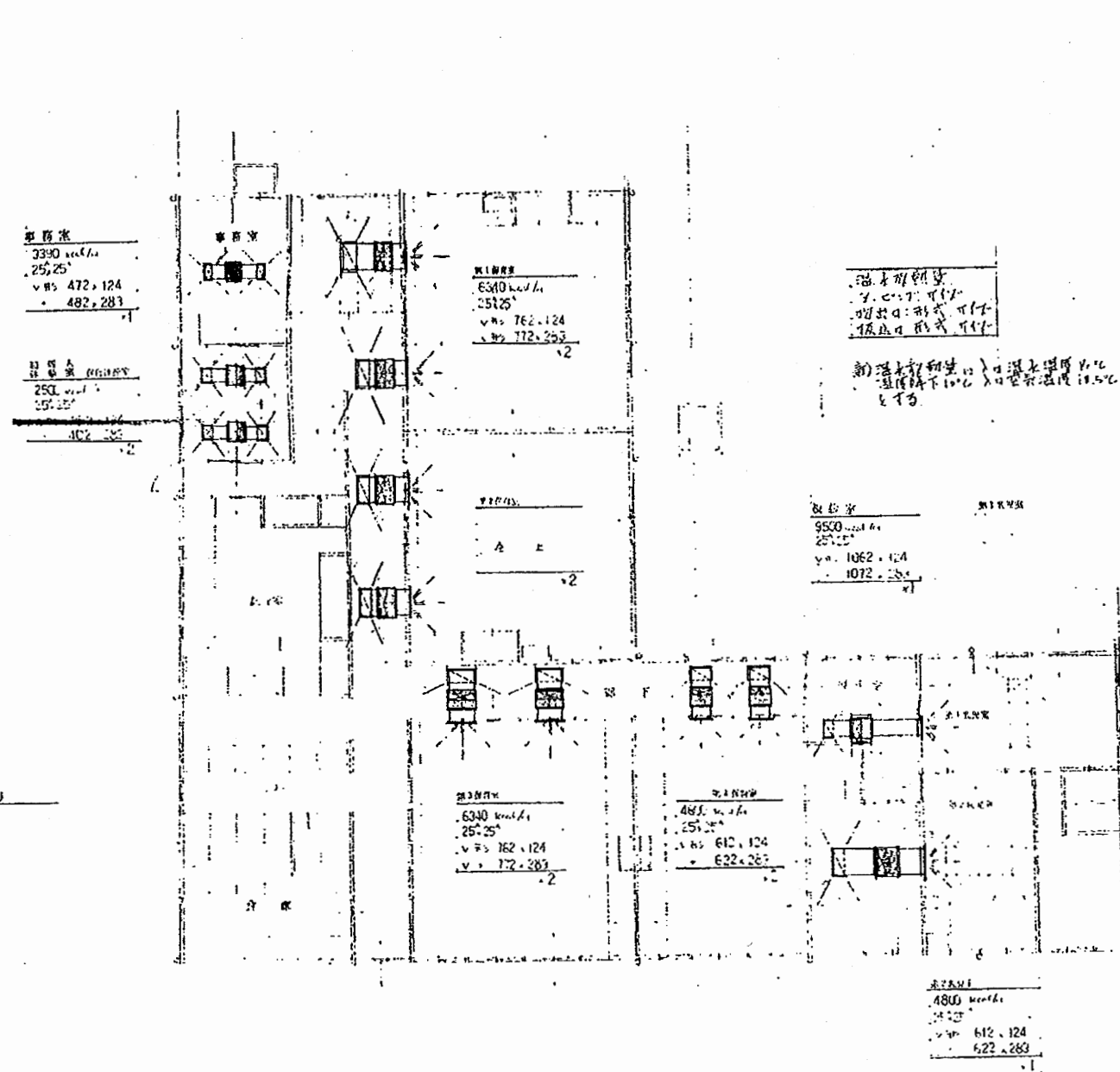

1F平面図 1:100

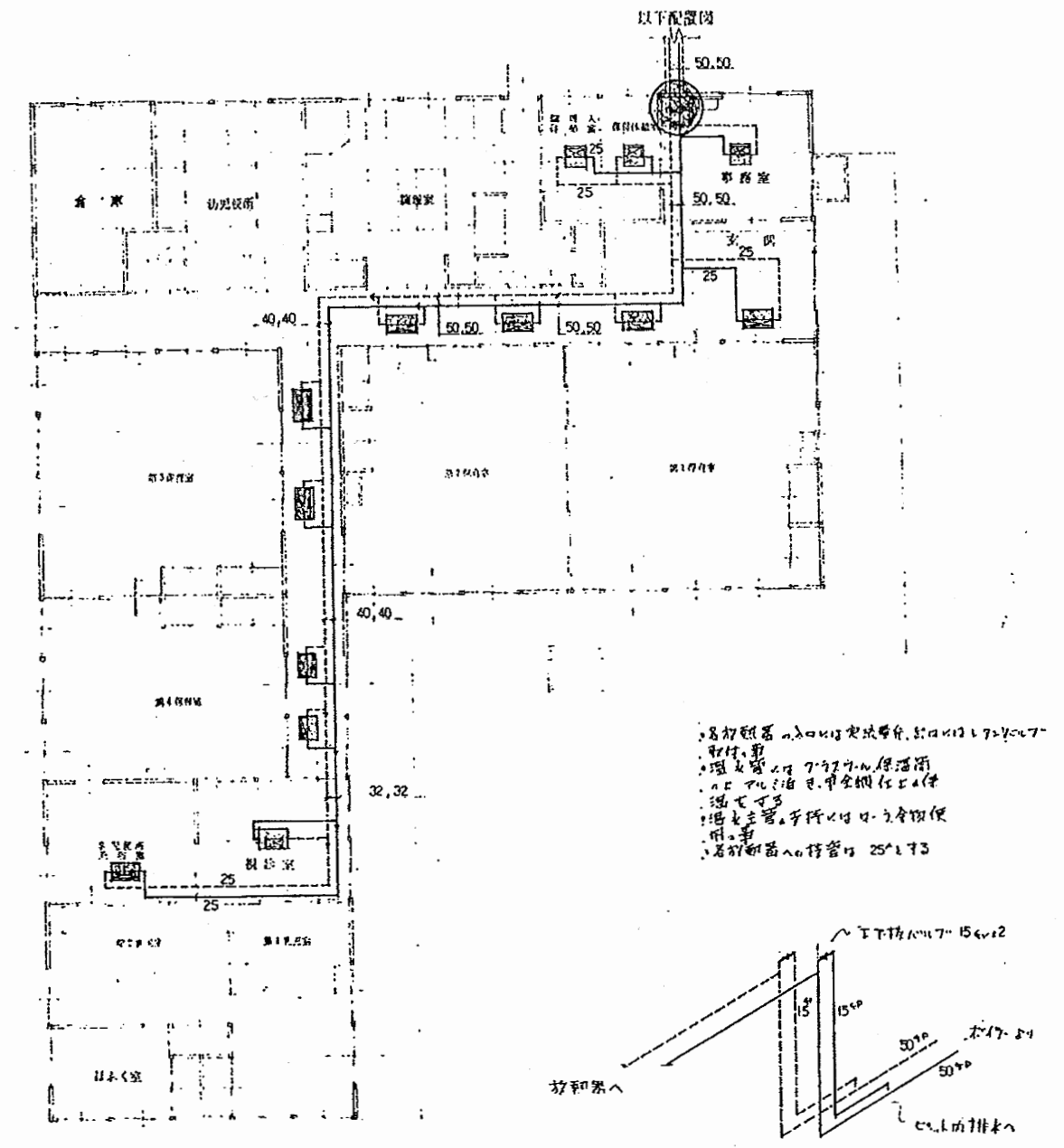

2F平面図 1:100

船越保育園

工事名	追浜保育園ほか10か所建築基準法第12条定期点検業務委託			設計者資格 氏名	級建築士登録第 号			課長	主査等	担当者	横須賀市 財政部 FM推進課
図面名称	設備図	図番		縮尺	N.S	作図	平成 年 月 日				

工事場所:横須賀市長浦町1丁目無番地

大洋農業横須賀工場

田浦公園

至東京

国鉄横須賀線 至久里浜

至横浜

1級国道16号線

至鴨居

至横浜

市長浦小学校

針塚駅

至押上

京浜急行線

至三崎口

案内図

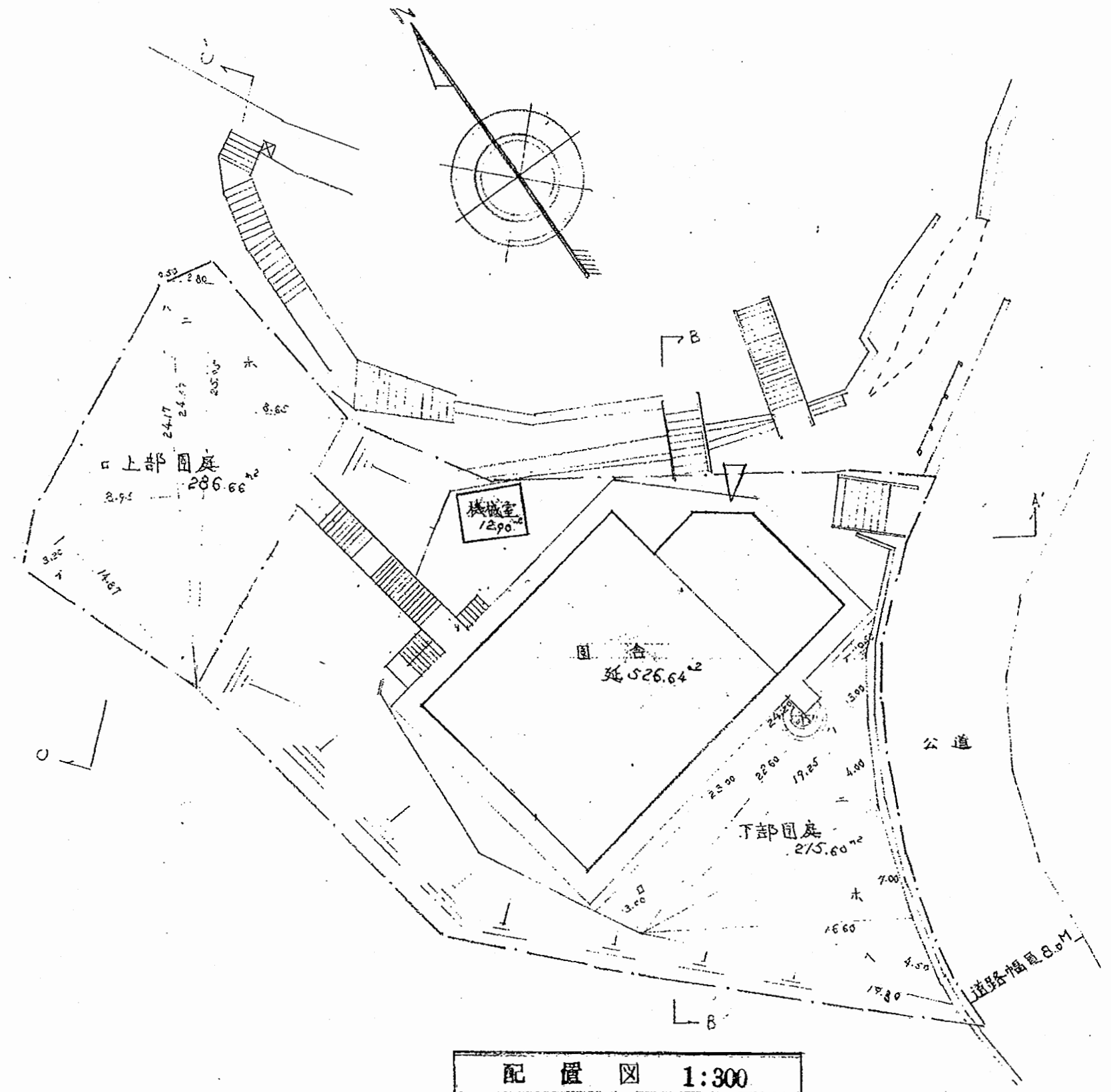

配置図 1:300

田浦保育園

工事名	追浜保育園ほか10か所建築基準法第12条定期点検業務委託			設計者資格 氏名	級建築士登録第 号			課長	主査等	担当者	横須賀市 財政部 FM推進課
図面名称	図番	縮尺	S 1:200	作図	平成	年	月	日			

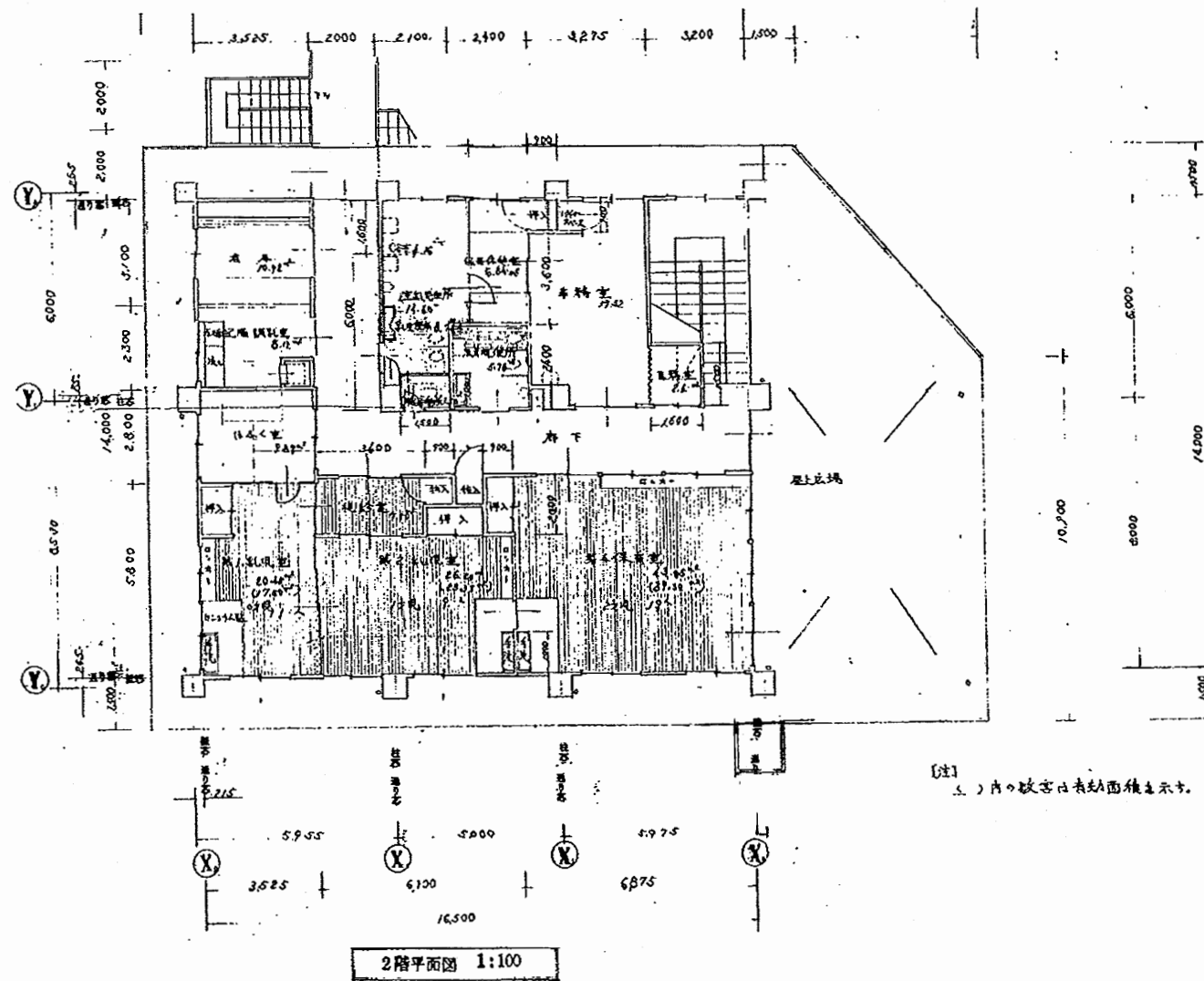
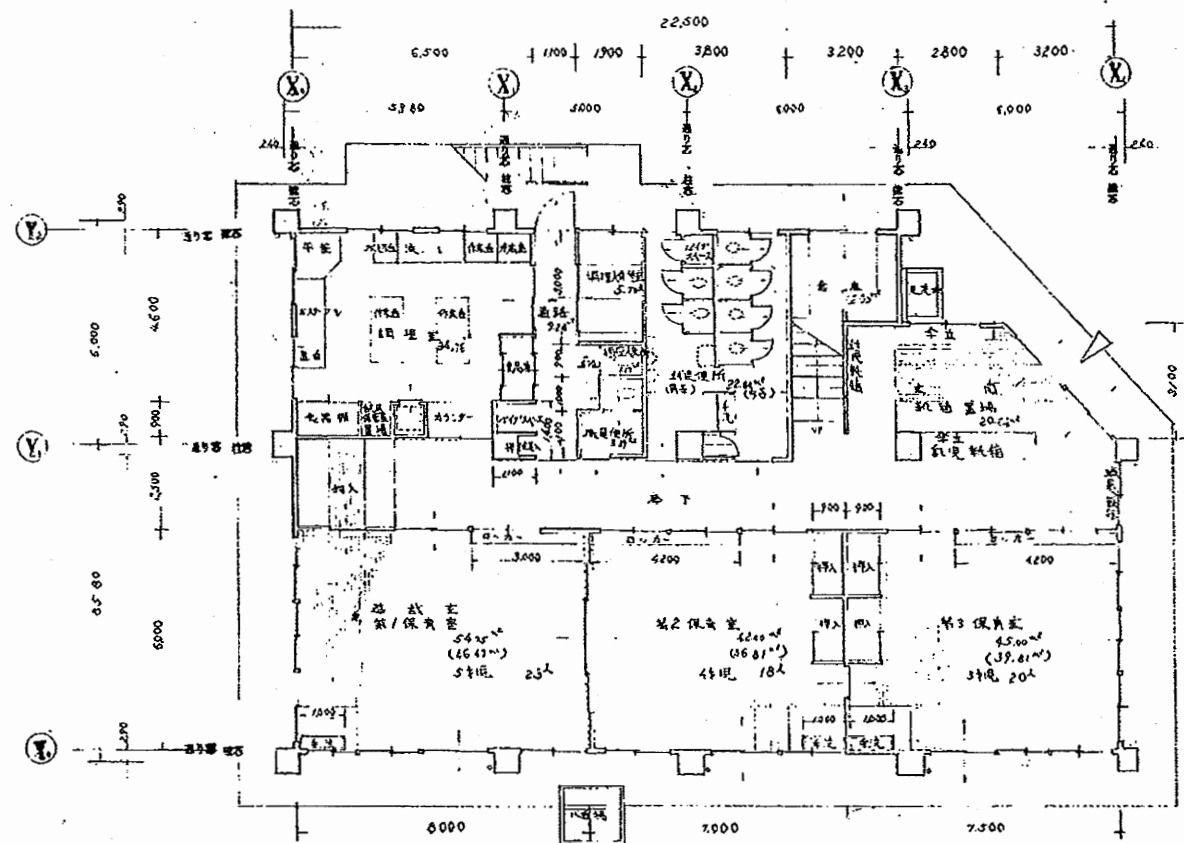

田浦保育園

工事名	追浜保育園ほか10か所建築基準法第12条定期点検業務委託			設計者資格 氏名	級建築士登録第 号			課長	主査等	担当者	横須賀市 財政部 FM推進課
図面名称	図番	縮尺	S 1:200	作図	平成	年	月	日			

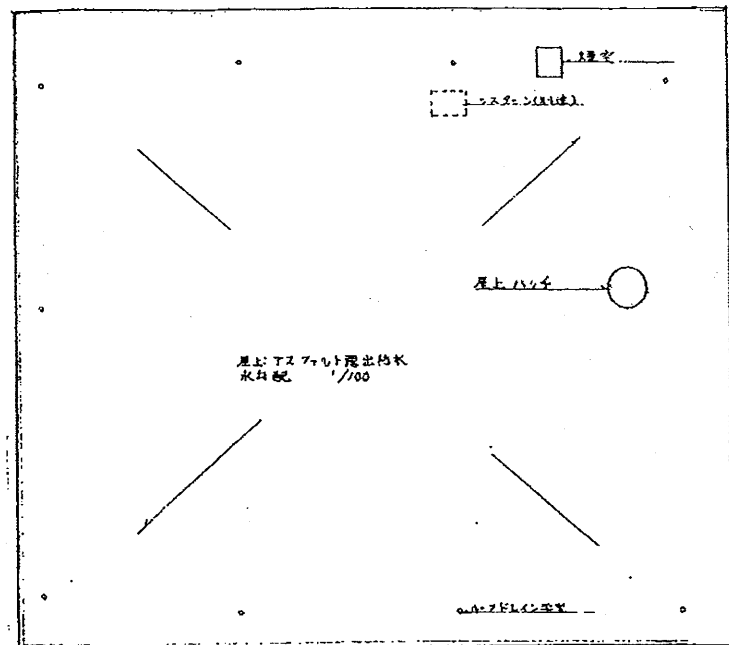

面積表	
敷地面積	1454.12
用途面積	215.60
上	286.66
厚広場	93.26
計	596.22
建築面積	349.35
建築延床面積	539.54
保育室有効面積	162.39
乳児室	50.24

屋上平面図 1:100

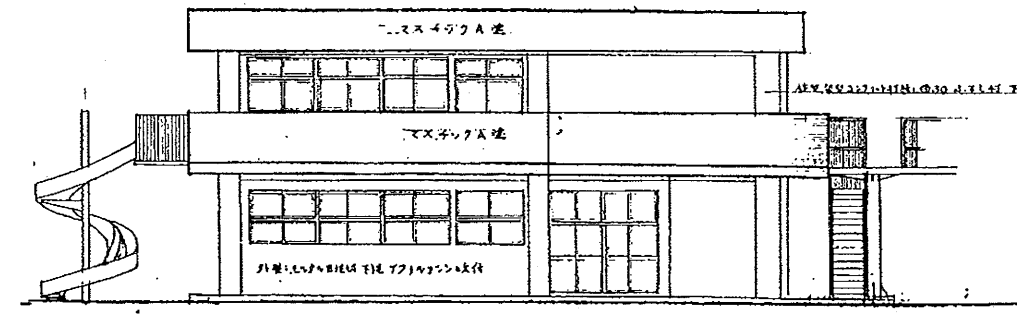

東立面図 1:100

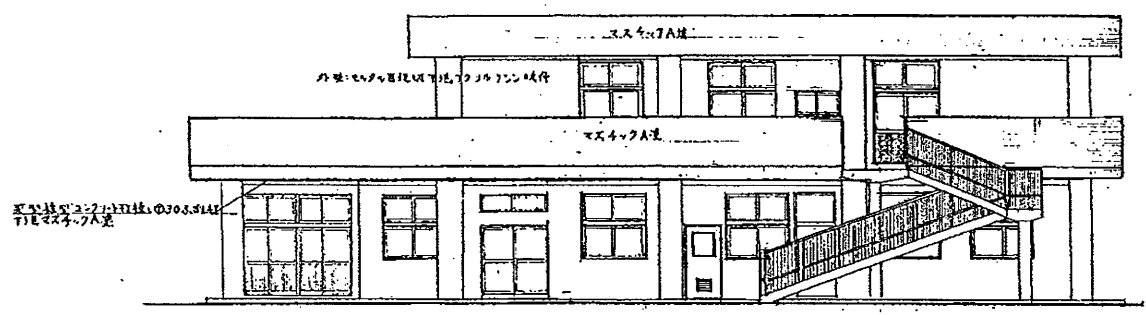

北立面図 1:100

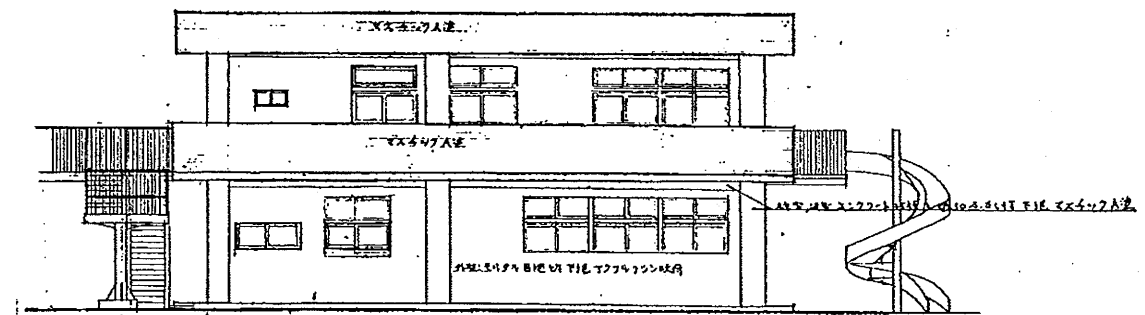

西立面図 1:100

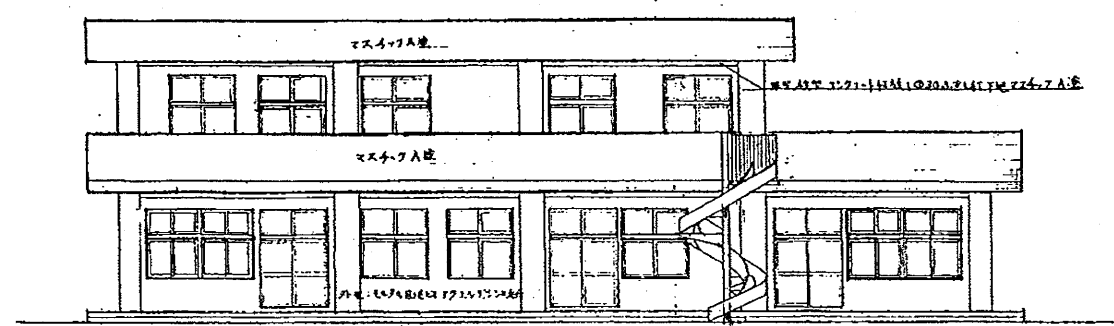

南立面図 1:100

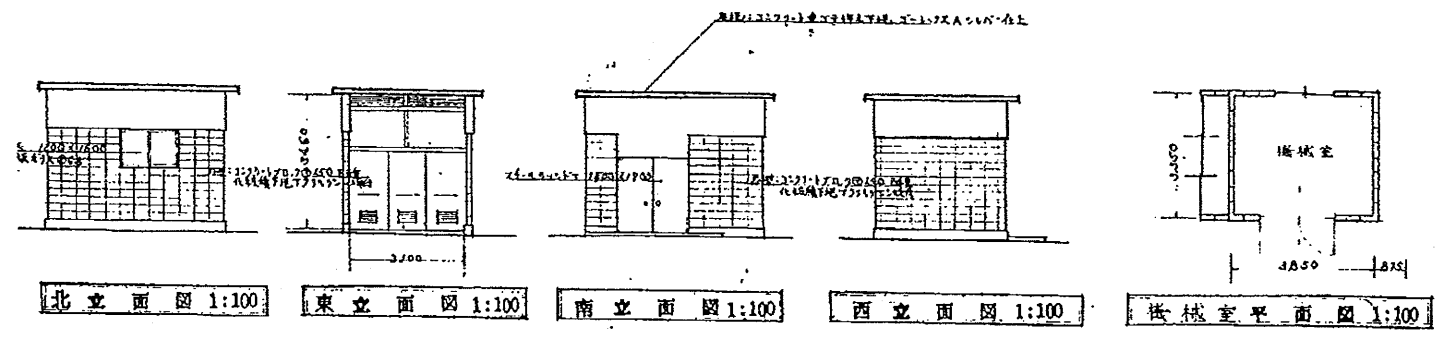

北立面図 1:100 東立面図 1:100 南立面図 1:100 西立面図 1:100 階段室平面図 1:100

田浦保育園

工事名	追浜保育園ほか10か所建築基準法第12条定期点検業務委託			設計者資格 氏名	級建築士登録第 _____ 号			課長	主査等	担当者	横須賀市 財政部 FM推進課
図面名称	図番	縮尺	S 1:200	作図	平成	年	月	日			

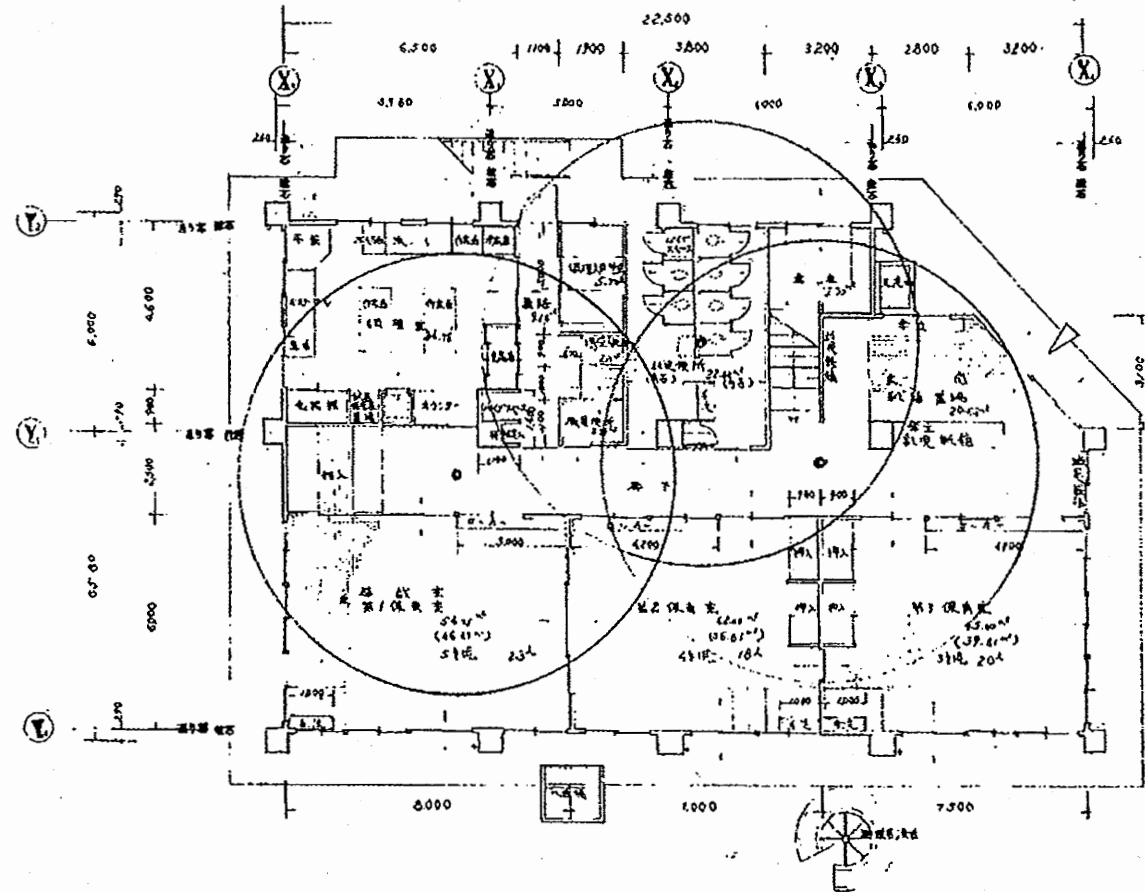

204

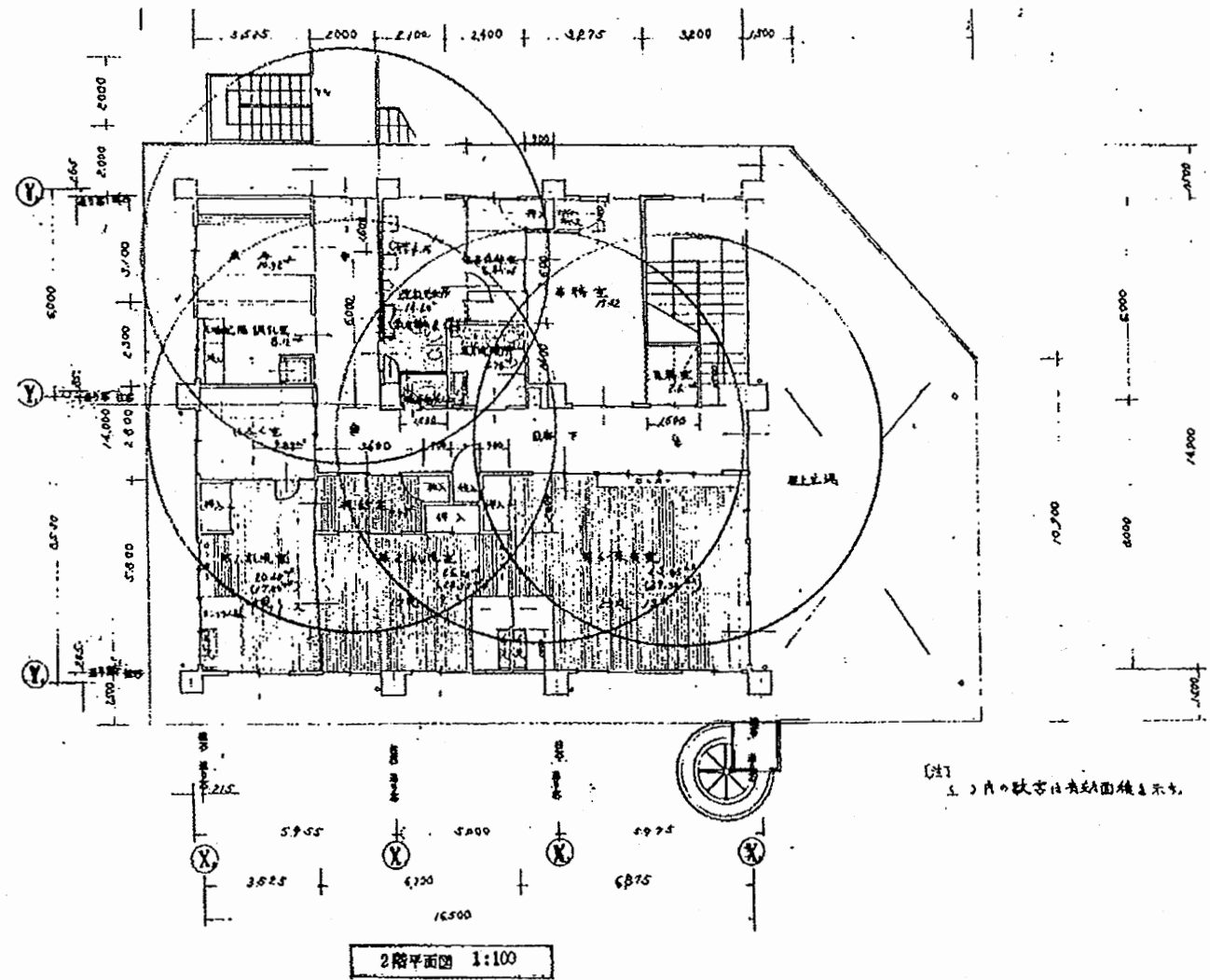

①
S) 内口数字は床面積を示す。

田浦保育園

工事名	追浜保育園ほか10か所建築基準法第12条定期点検業務委託			設計者資格 氏名	級建築士登録第 号			課長	主査等	担当者	横須賀市 財政部 FM推進課
図面名称	図番	縮尺	S 1:200	作図	平成	年	月	日			

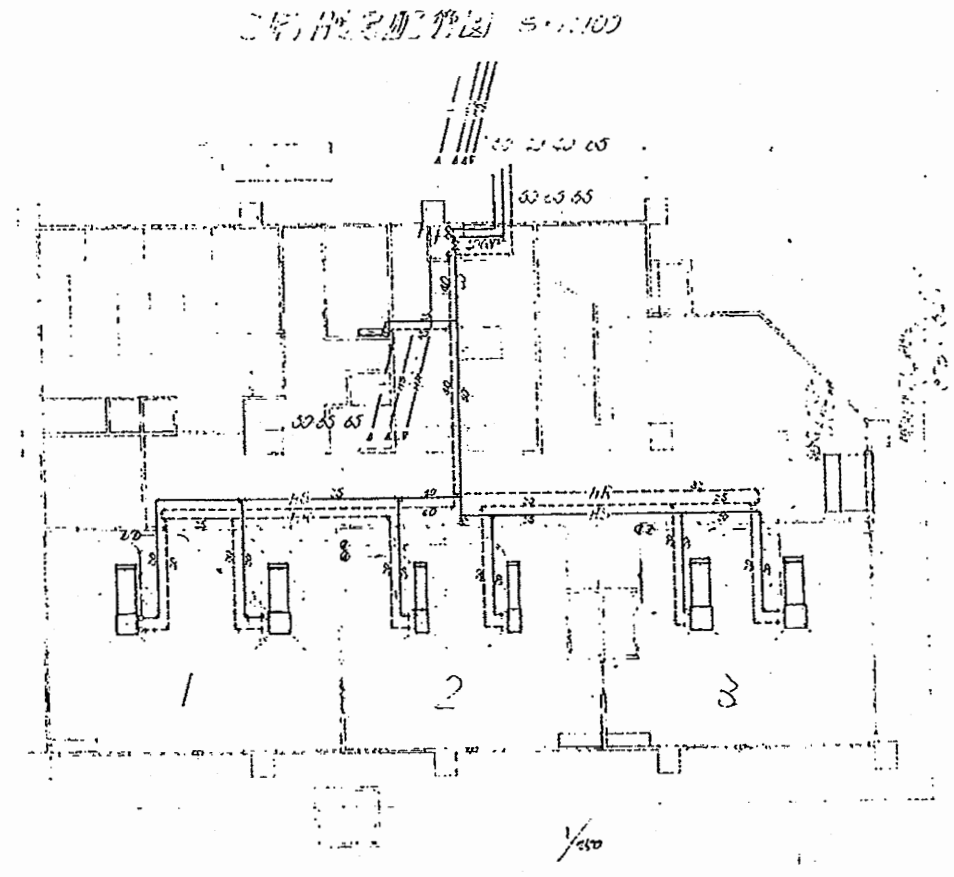
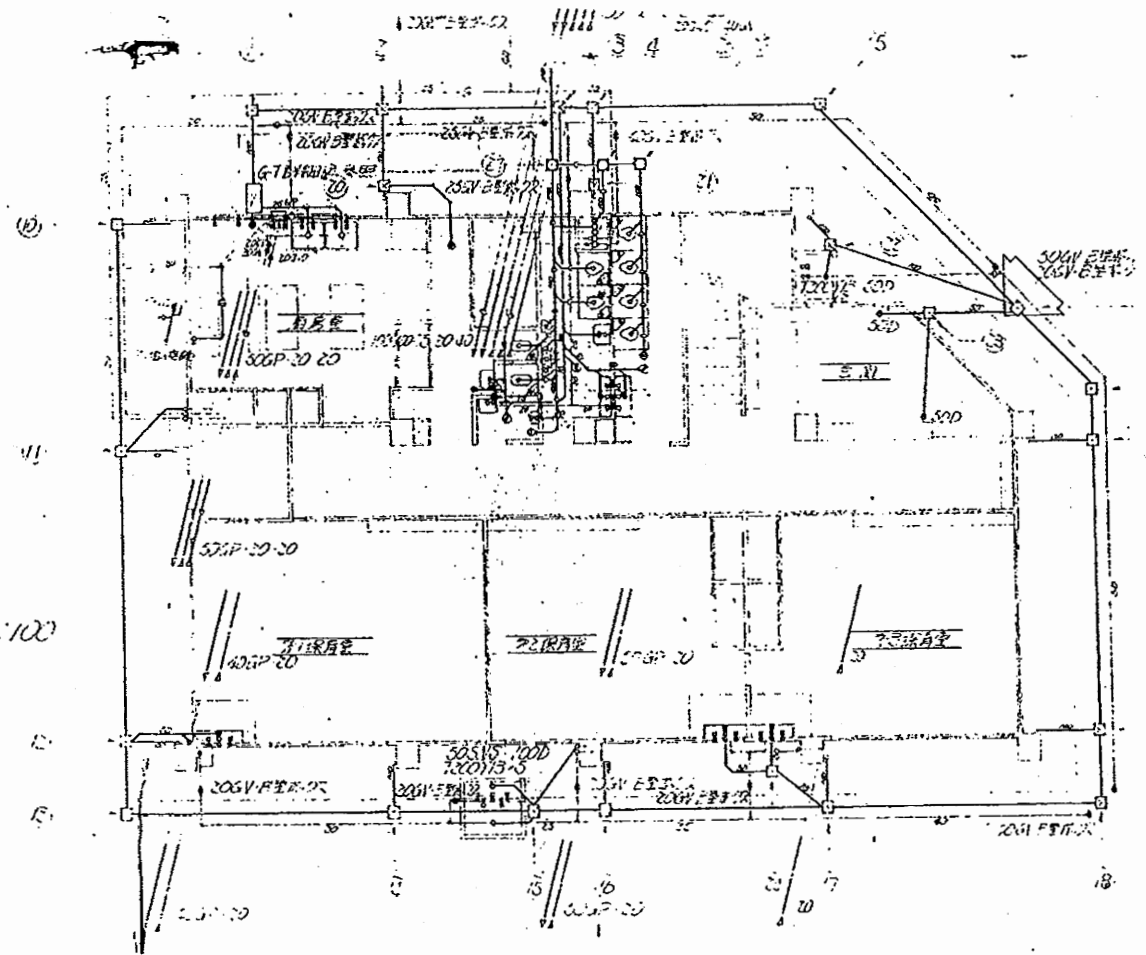
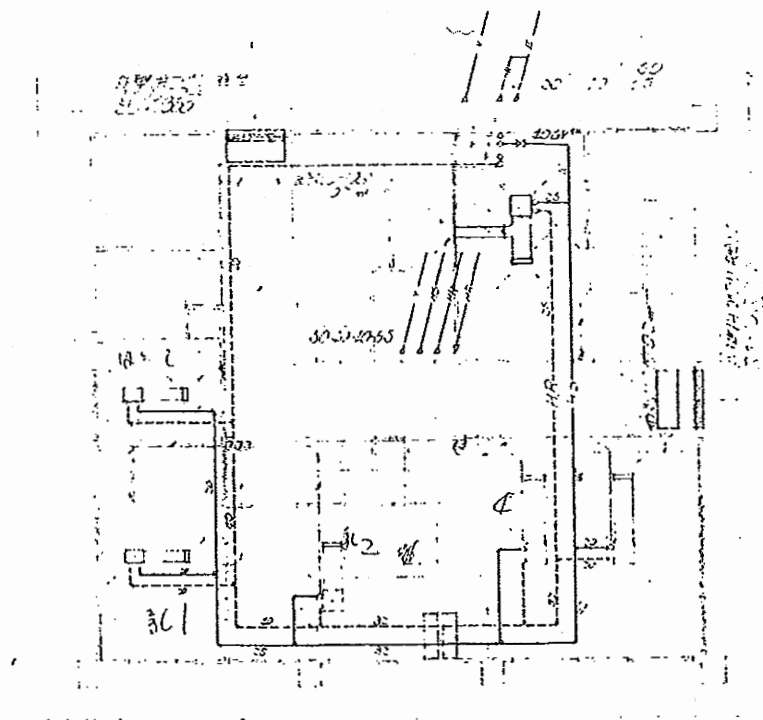
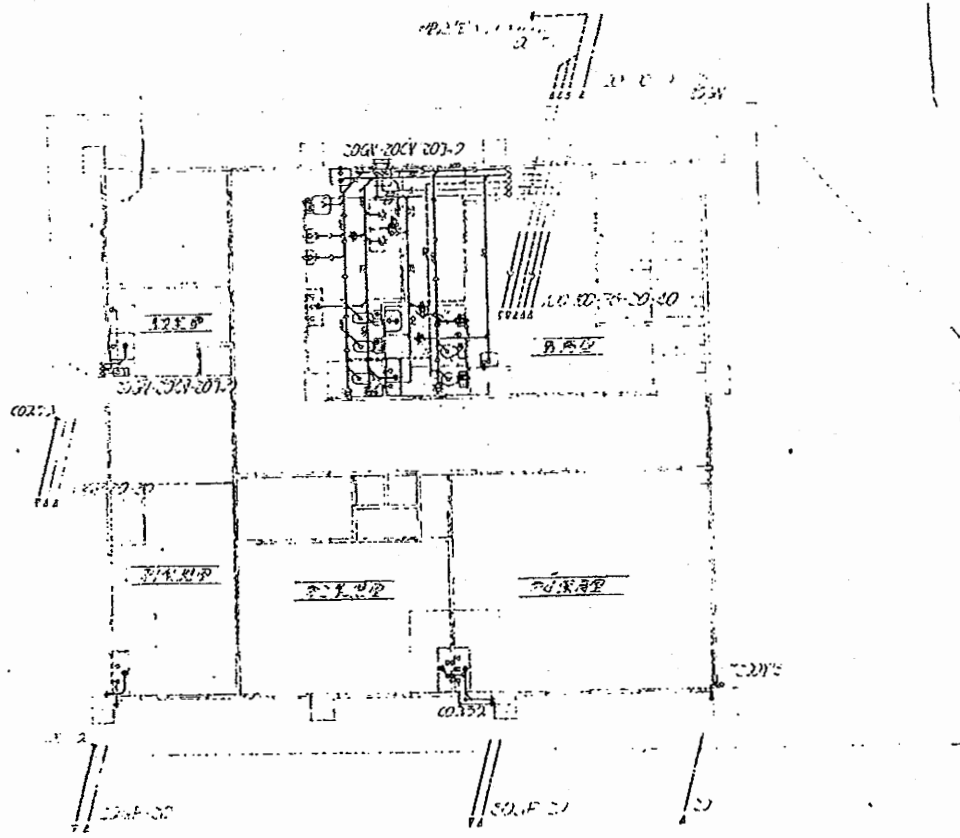

給排水配管図 5-1100

給排水配管図 5-1100

給排水配管図 5-1100

給排水配管図 5-1100

田浦保育園

工事名	追浜保育園ほか10か所建築基準法第12条定期点検業務委託			設計者資格 氏名	級建築士登録第 号			課長	主査等	担当者	横須賀市 財政部 FM推進課
図面名称	設備図	図番	縮尺	N.S	作図	平成	年	月	日		

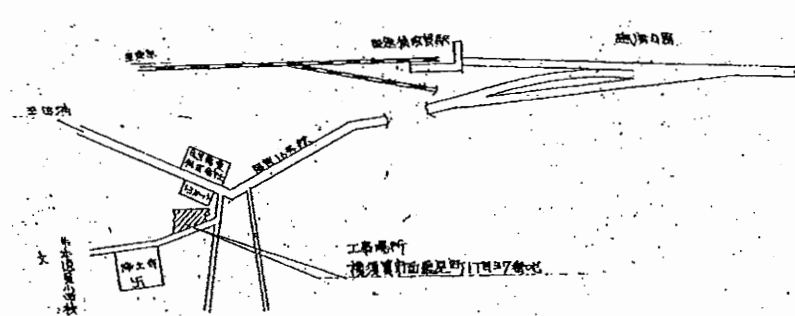

案内図

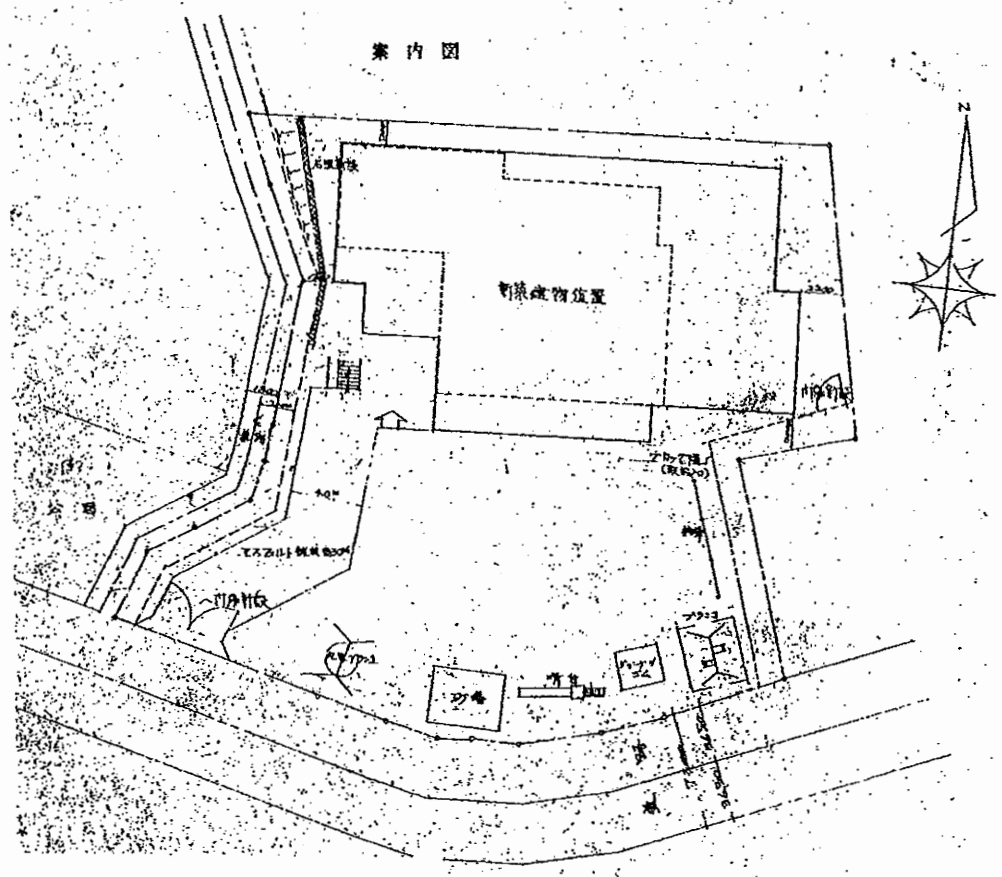

配置図 1:200

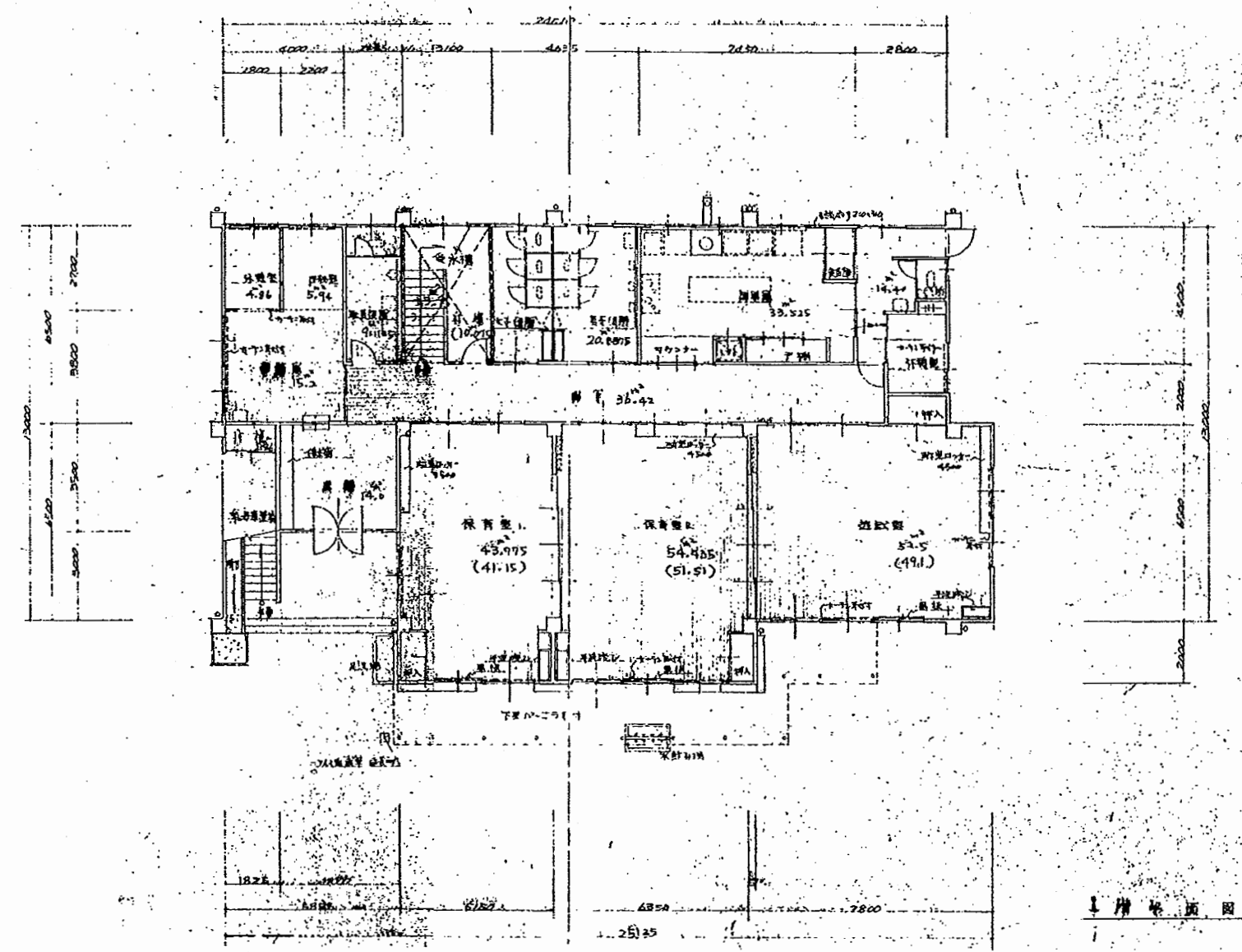

1階平面図

逸見保育園

工事名	追浜保育園ほか10か所建築基準法第12条定期点検業務委託			設計者資格 氏名	級建築士登録第 号			課長	主査等	担当者	横須賀市 財政部 FM推進課
図面名称	図番	縮尺	S 1:200	作図	平成	年	月	日			

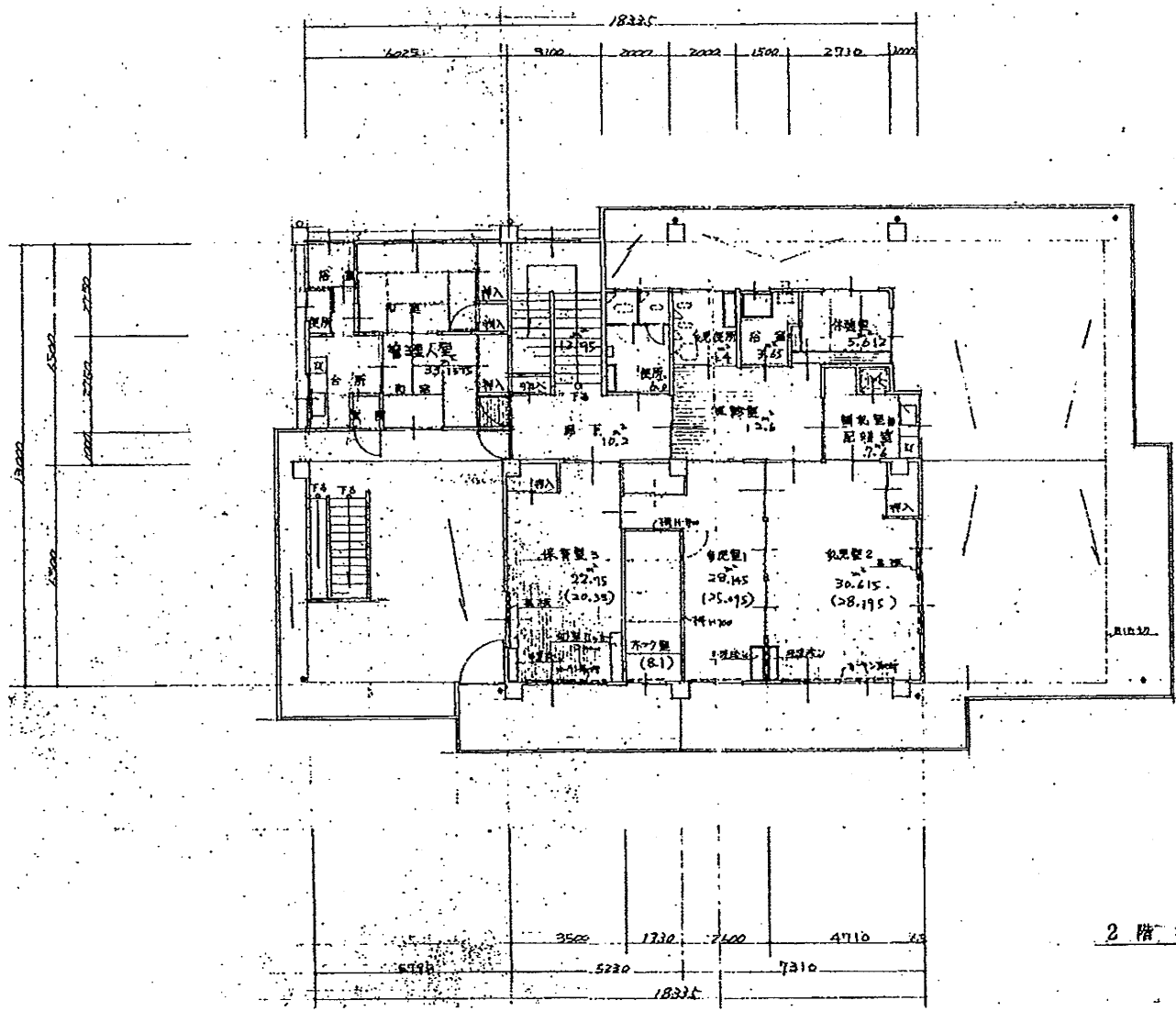

2階平面図 1:100

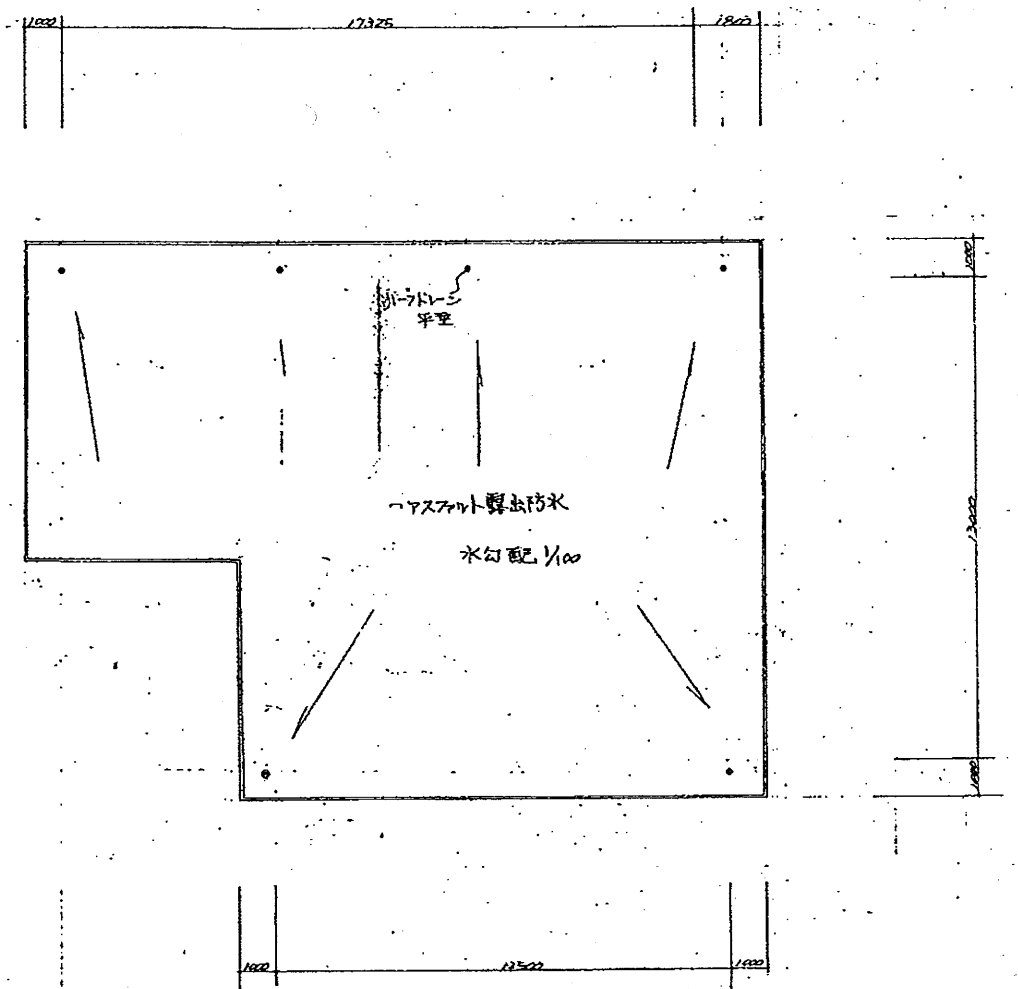

屋階平面図

逸見保育園

工事名	追浜保育園ほか10か所建築基準法第12条定期点検業務委託			設計者資格 氏名	級建築士登録第 _____ 号			課長	主査等	担当者	横須賀市 財政部 FM推進課
図面名称	図番	縮尺	S 1:200	作図	平成	年	月	日			

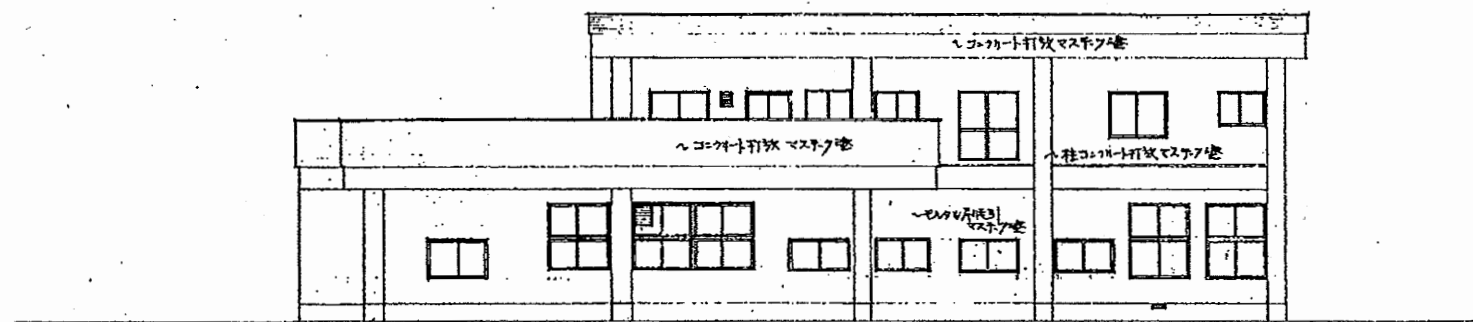

北側立面図 1:100

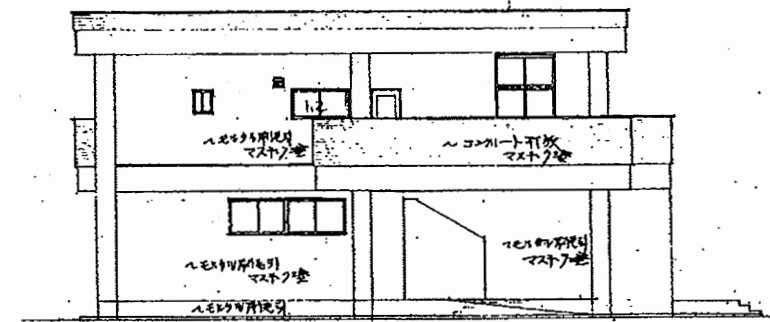

西側立面図 1:100

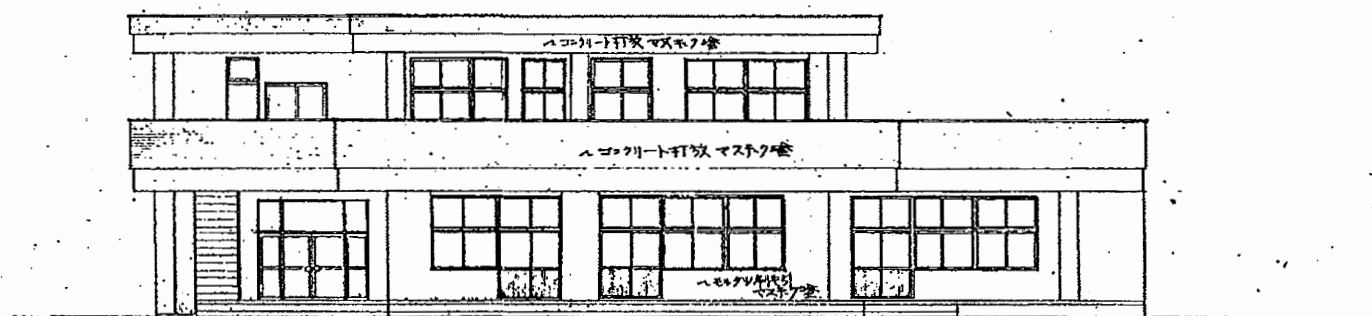

南側立面図 1:100

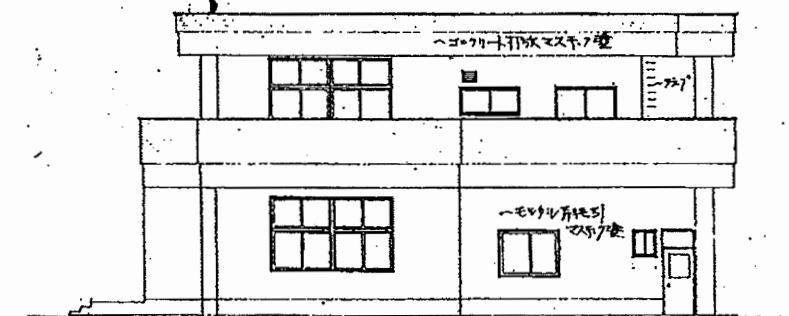

東側立面図 1:100

逸見保育園

工事名	追浜保育園ほか10か所建築基準法第12条定期点検業務委託			設計者資格 氏名	級建築士登録第 号			課長	主査等	担当者	横須賀市 財政部 FM推進課
図面名称	図番	縮尺	S 1:200	作図	平成	年	月	日			



図 1:200



上層平面図

逸見保育園

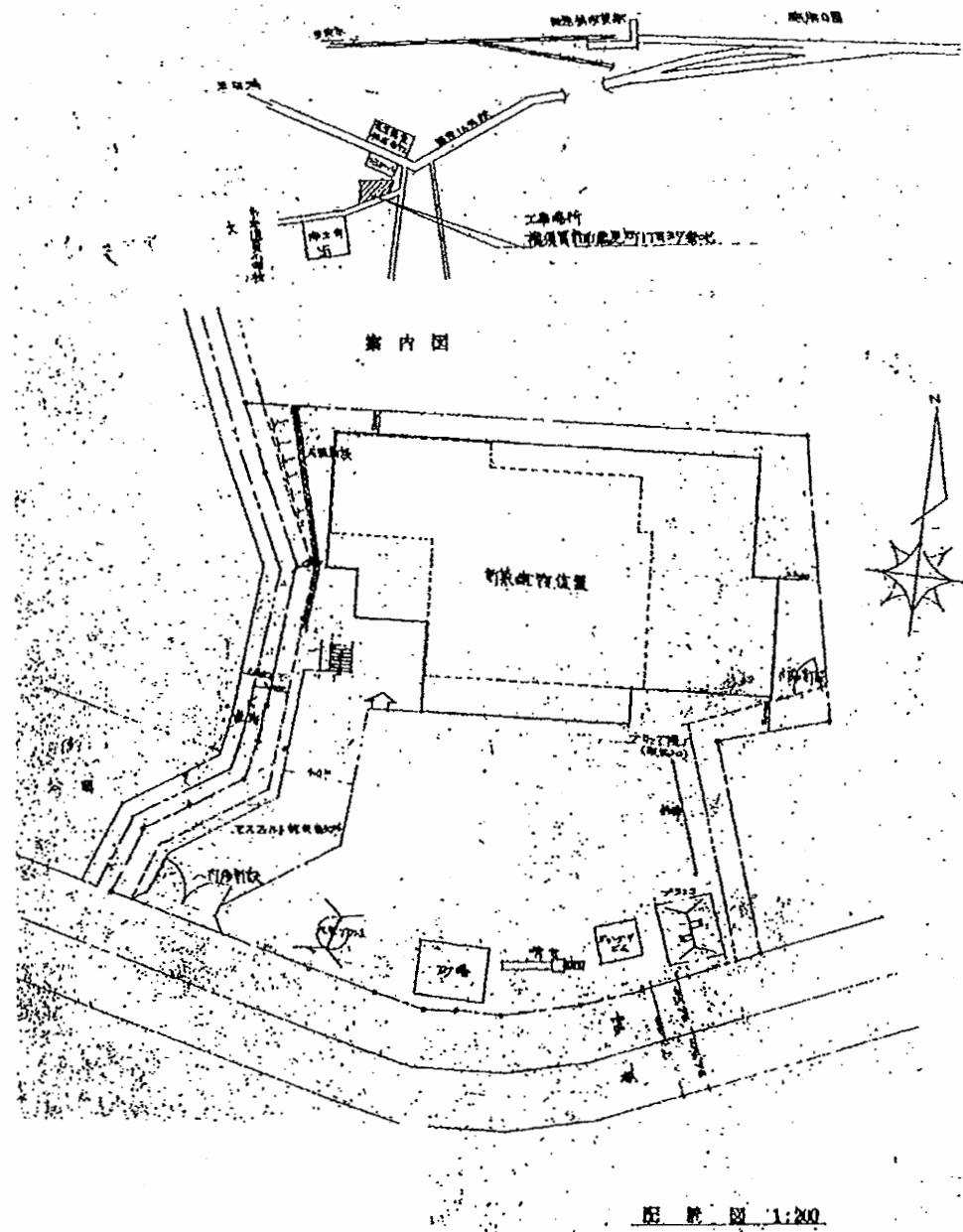
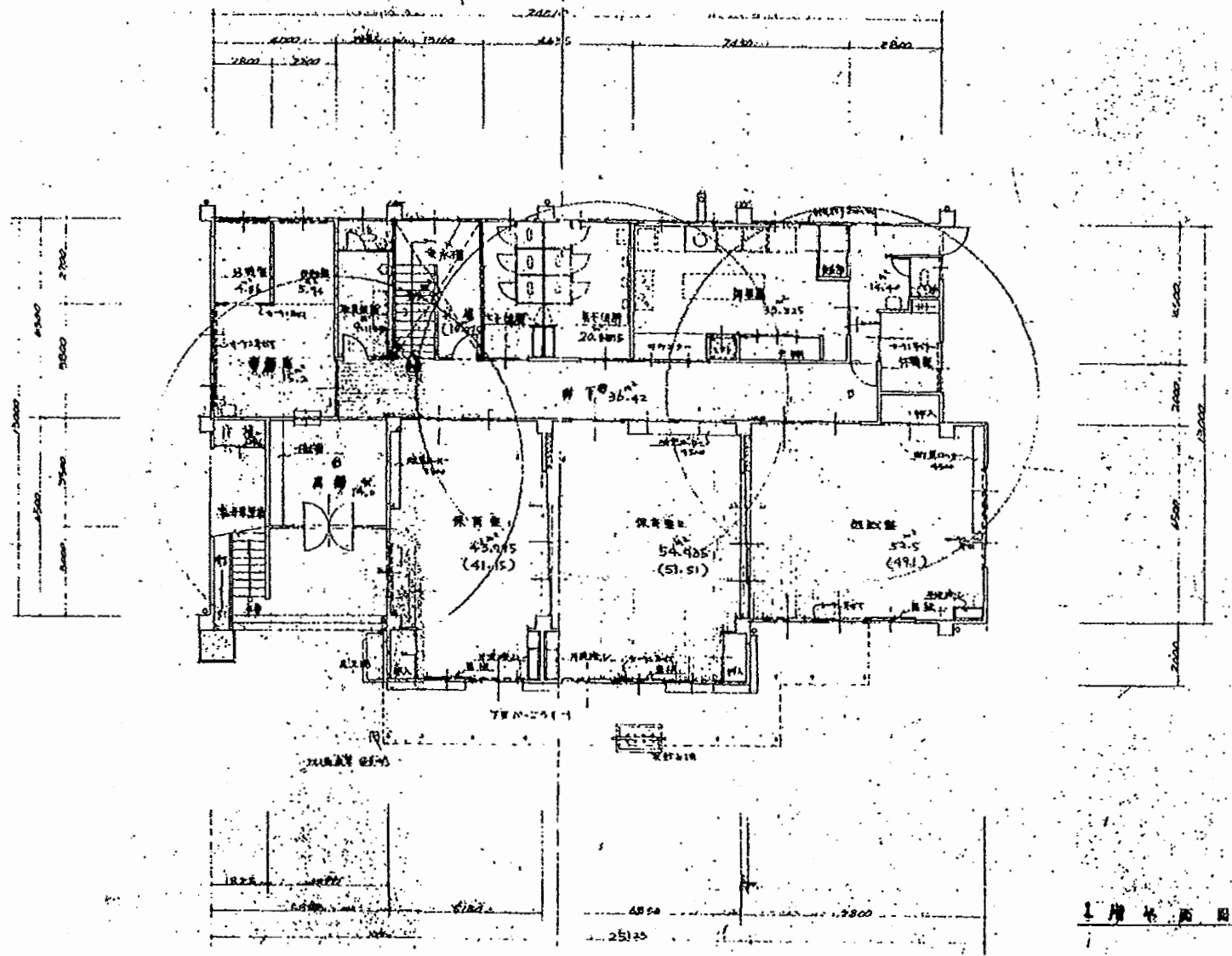
工事名	追浜保育園ほか10か所建築基準法第12条定期点検業務委託			設計者資格 氏名	級建築士登録第 号			課長	主査等	担当者	横須賀市 財政部 FM推進課
図面名称	図番	縮尺	S 1:200	作図	平成	年	月	日			

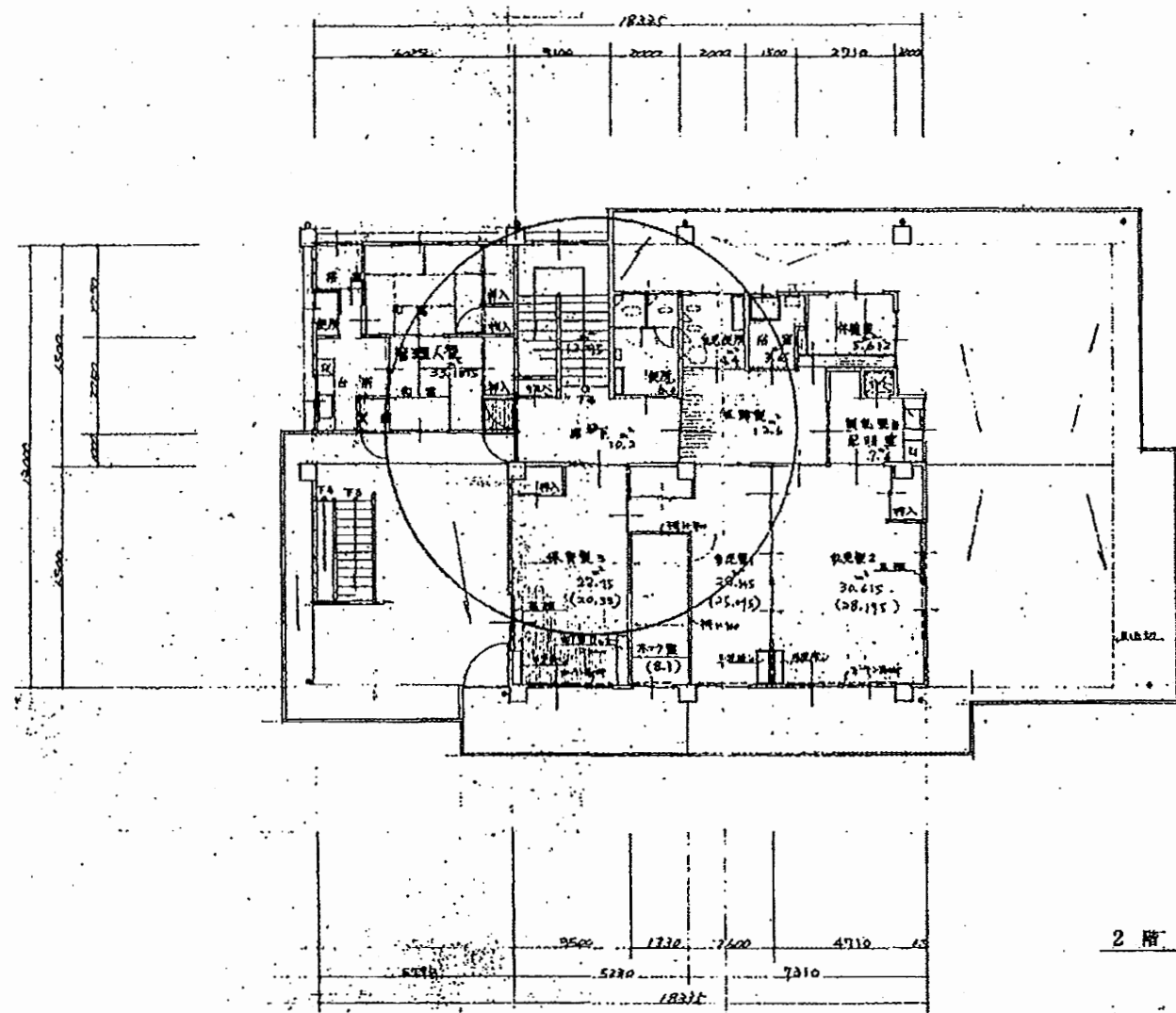

2階平面図 1:100

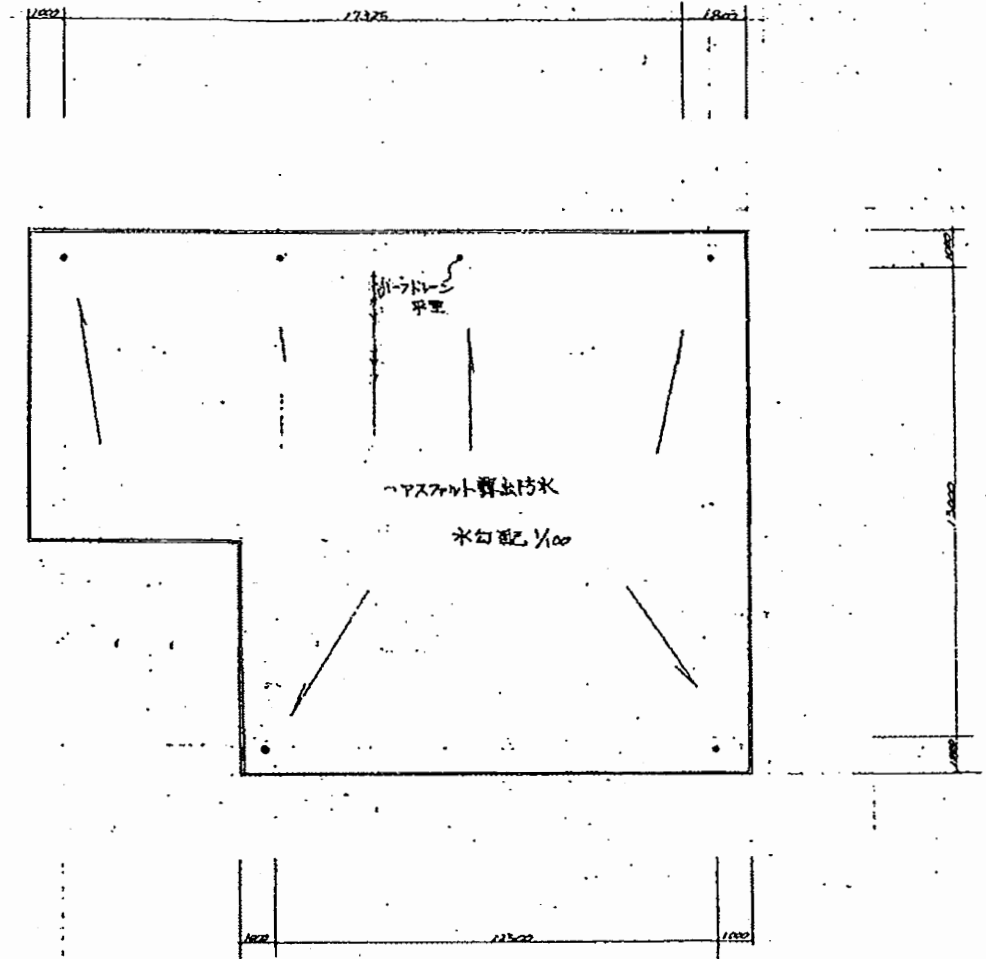

屋階平面図

逸見保育園

工事名	追浜保育園ほか10か所建築基準法第12条定期点検業務委託			設計者資格 氏名	級建築士登録第 _____ 号			課長	主査等	担当者	横須賀市 財政部 FM推進課
図面名称	図番	縮尺	S 1:200	作図	平成	年	月	日			

1. 設備図
 2. 設備図
 3. 設備図
 4. 設備図
 5. 設備図

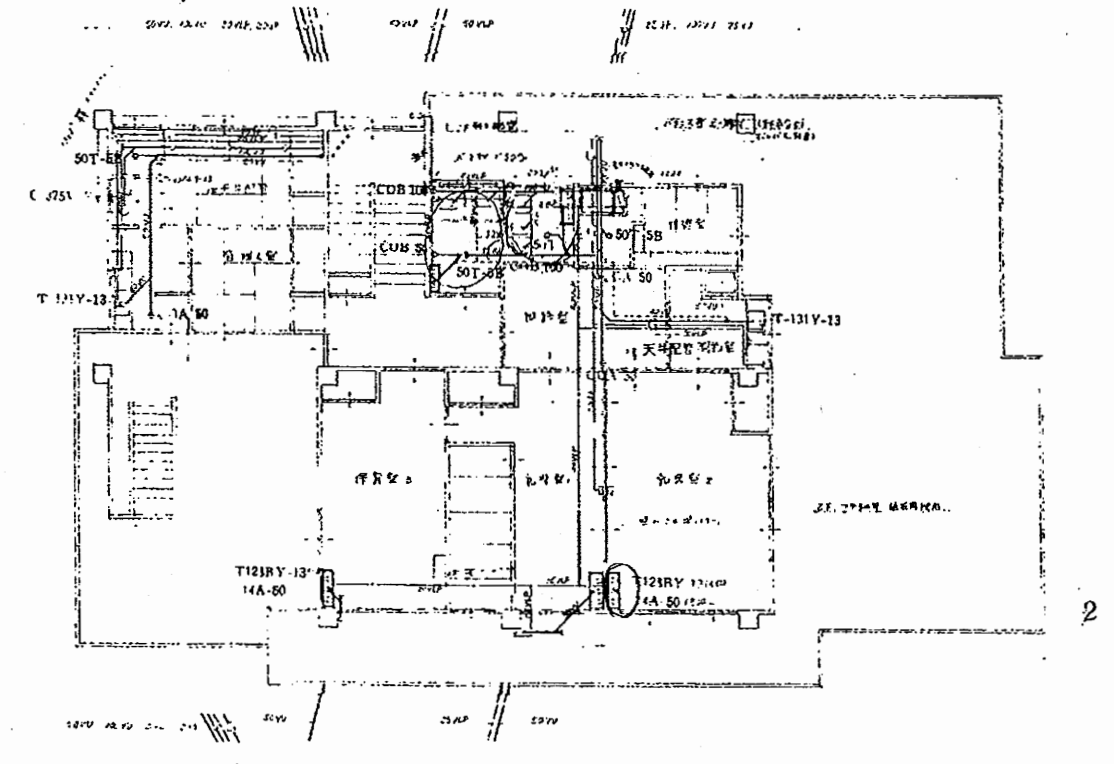
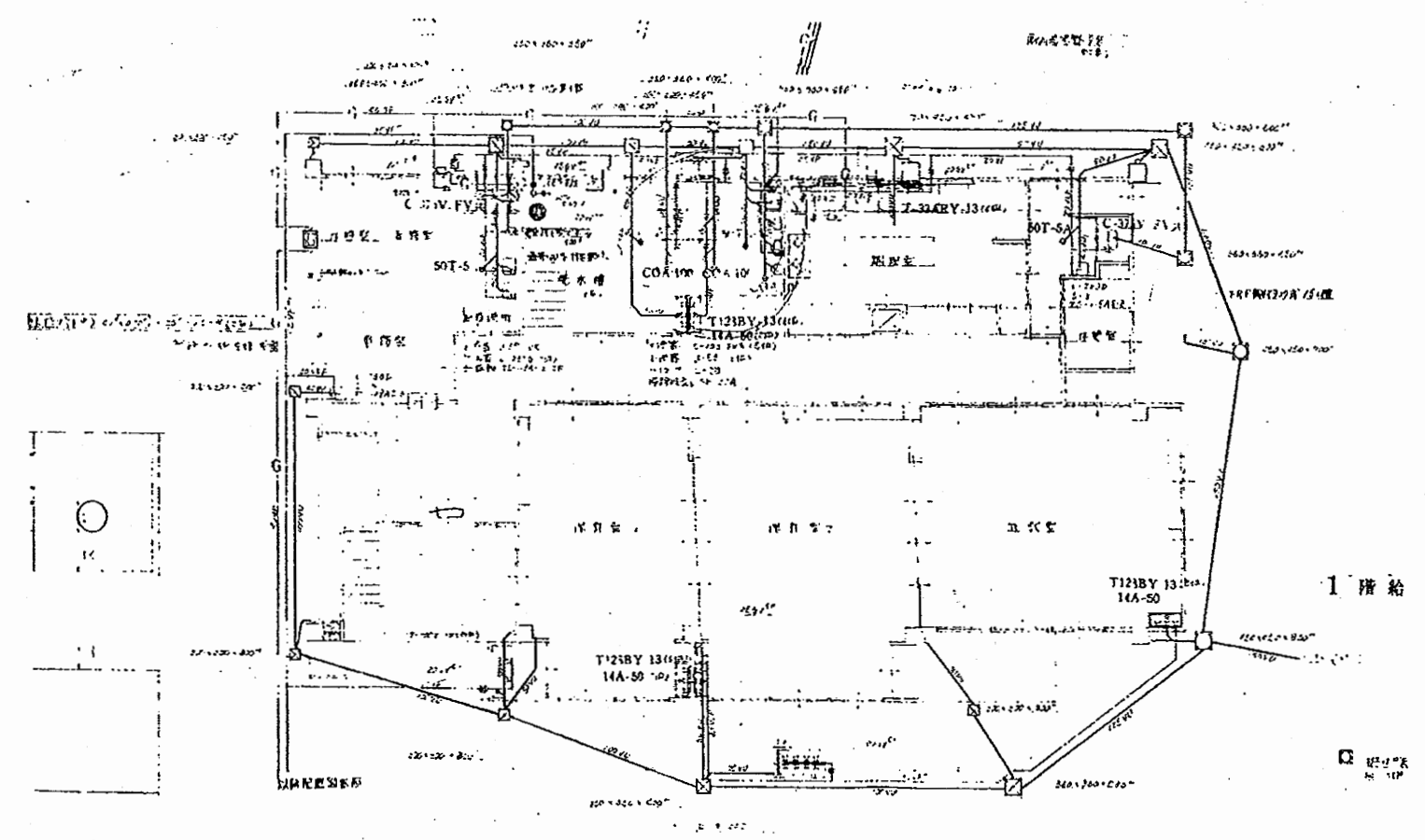

逸見保育園

工事名	追浜保育園ほか10か所建築基準法第12条定期点検業務委託			設計者資格 氏名	級建築士登録第 号			課長	主査等	担当者	横須賀市 財政部 FM推進課
図面名称	設備図	図番		縮尺	N.S	作図	平成 年 月 日				

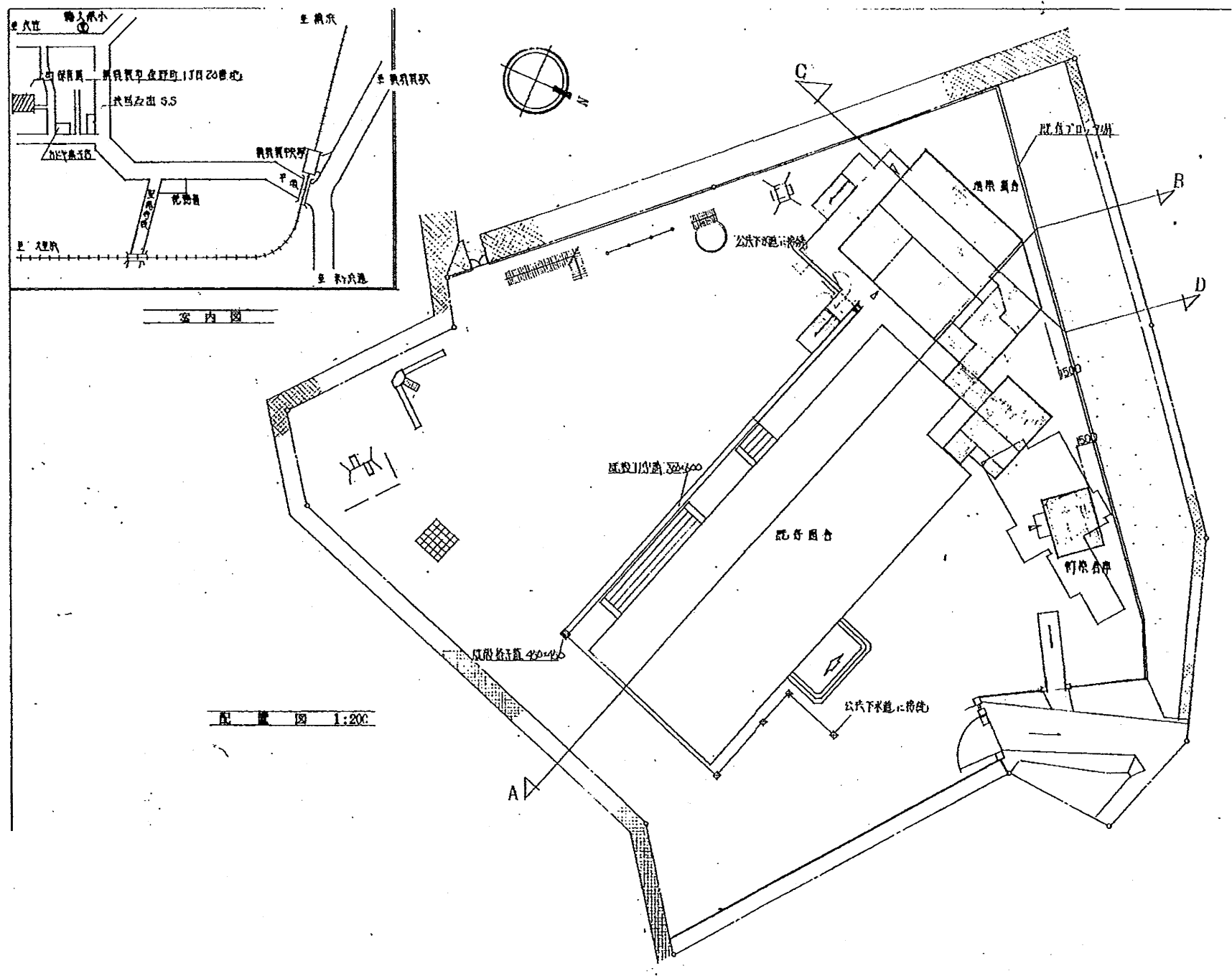

上町保育園

工事名	追浜保育園ほか10か所建築基準法第12条定期点検業務委託			設計者資格 氏名	級建築士登録第 号			課長	主査等	担当者	横須賀市 財政部 FM推進課
図面名称	図番	縮尺	S 1:200	作図	平成	年	月	日			

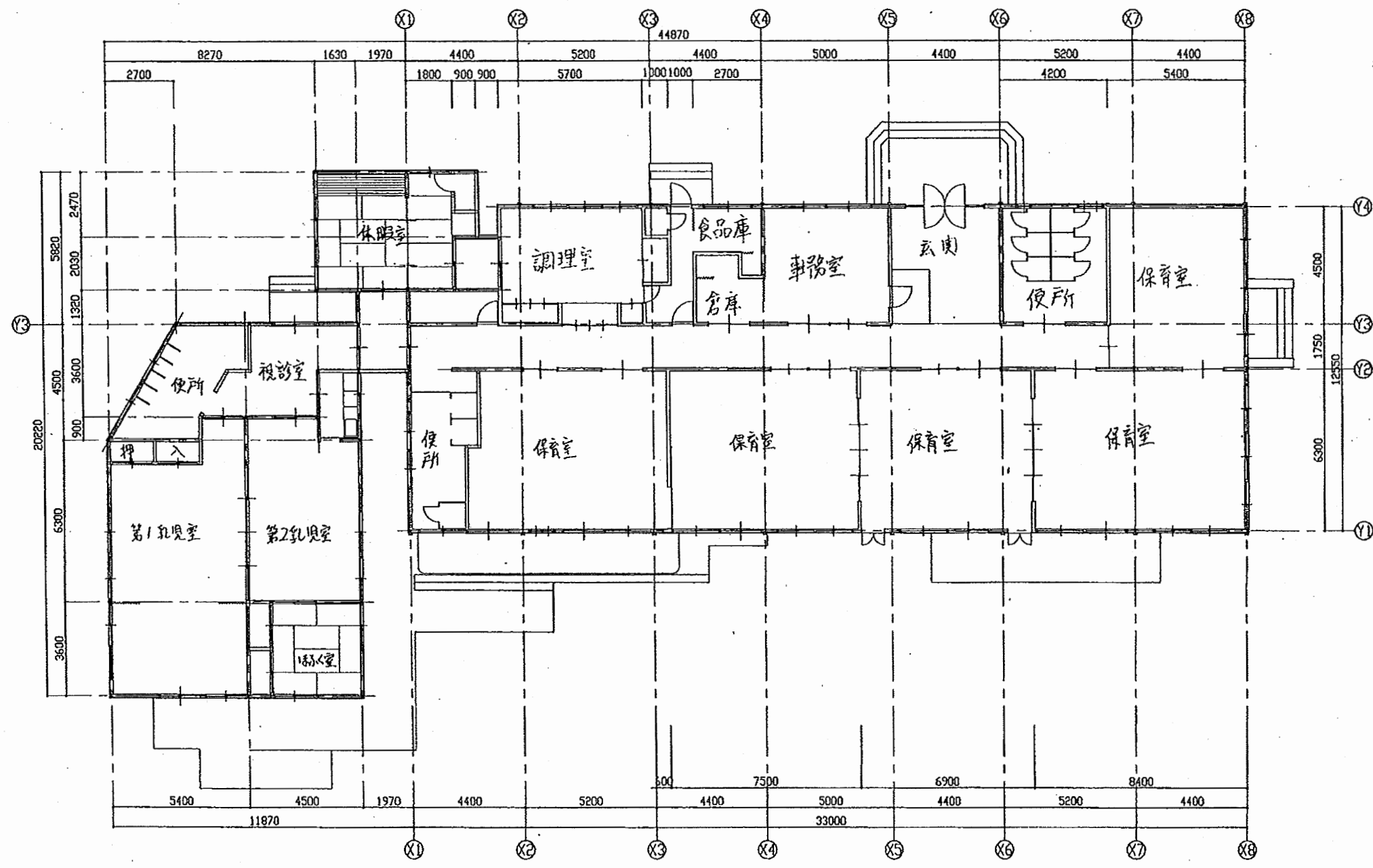

上町保育園

工事名	追浜保育園ほか10か所建築基準法第12条定期点検業務委託			設計者資格 氏名	級建築士登録第 号			課長	主査等	担当者	横須賀市 財政部 FM推進課
図面名称	図番	縮尺	S 1:200	作図	平成	年	月	日			

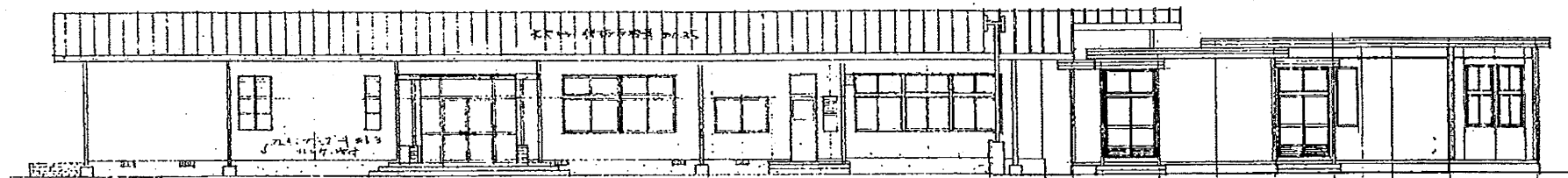

北立面図 1:100

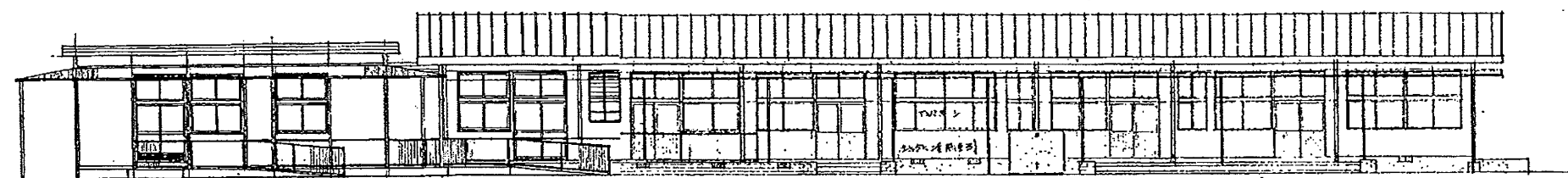

南立面図 1:100

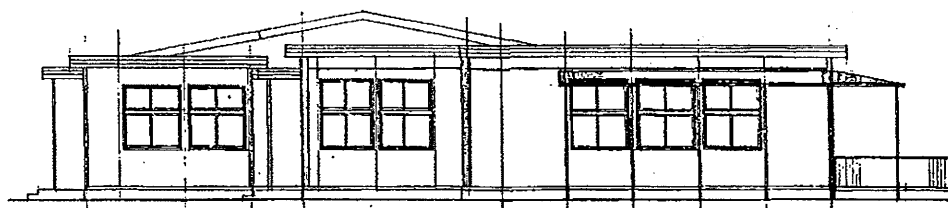

西立面図 1:100

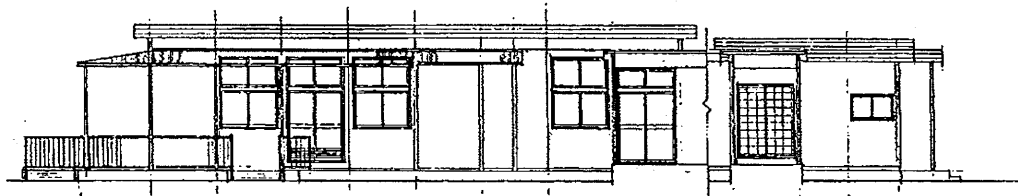
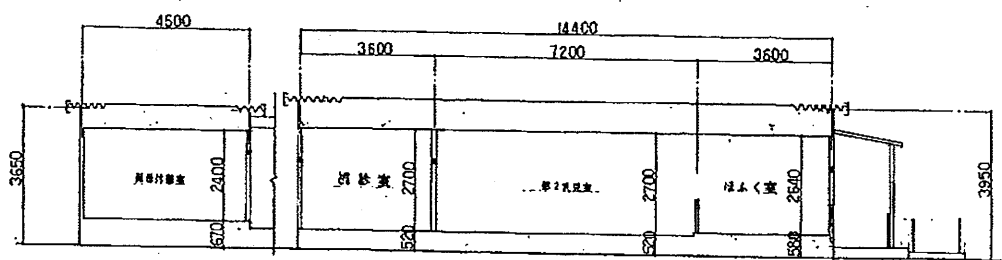

東立面図 1:100

上町保育園

工事名	追浜保育園ほか10か所建築基準法第12条定期点検業務委託			設計者資格 氏名	級建築士登録第 号			課長	主査等	担当者	横須賀市 財政部 FM推進課
図面名称	図番	縮尺	S 1:200	作図	平成	年	月	日			

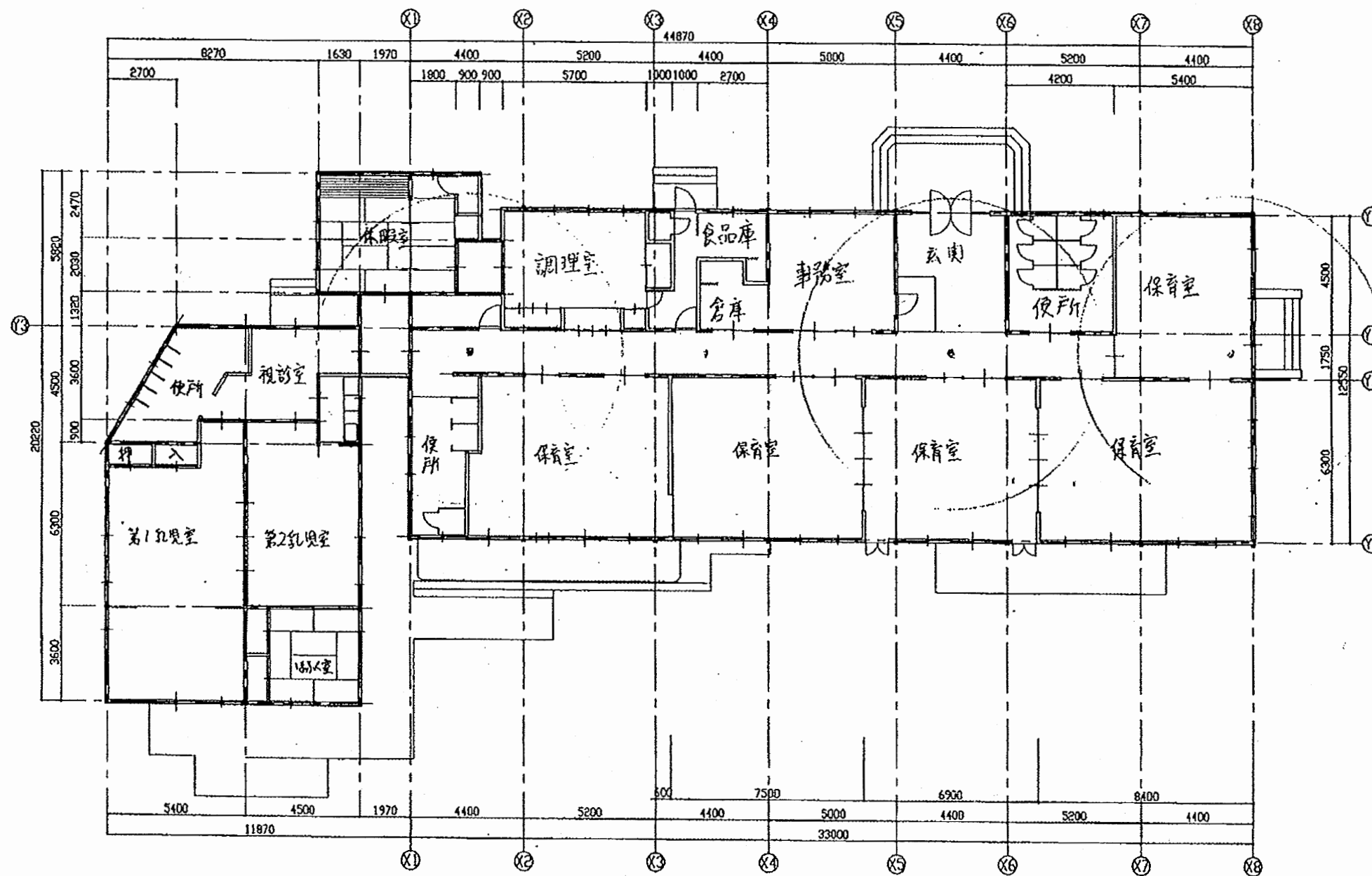

上町保育園

工事名	追浜保育園ほか10か所建築基準法第12条定期点検業務委託			設計者資格 氏名	級建築士登録第 号			課長	主査等	担当者	
図面名称	図番	縮尺	S 1:200	作図	平成	年	月	日	横須賀市 財政部 FM推進課		

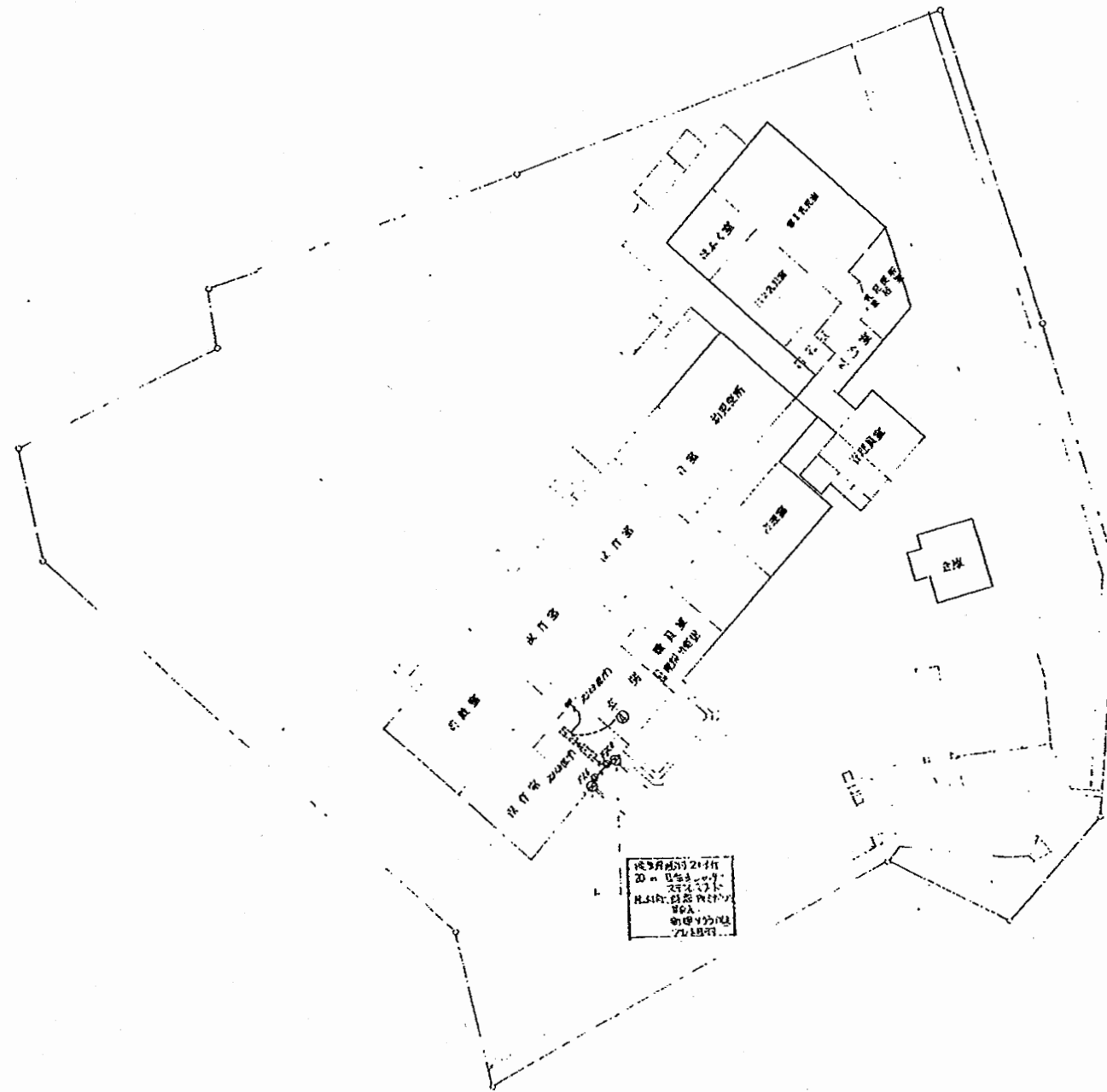

図面名 設備図
縮尺 N.S
平成 年 月 日

上町保育園

工事名	追浜保育園ほか10か所建築基準法第12条定期点検業務委託			設計者資格 氏名	級建築士登録第 号			課長	主査等	担当者	横須賀市 財政部 FM推進課
図面名称	設備図	図番		縮尺	N.S	作図	平成 年 月 日				

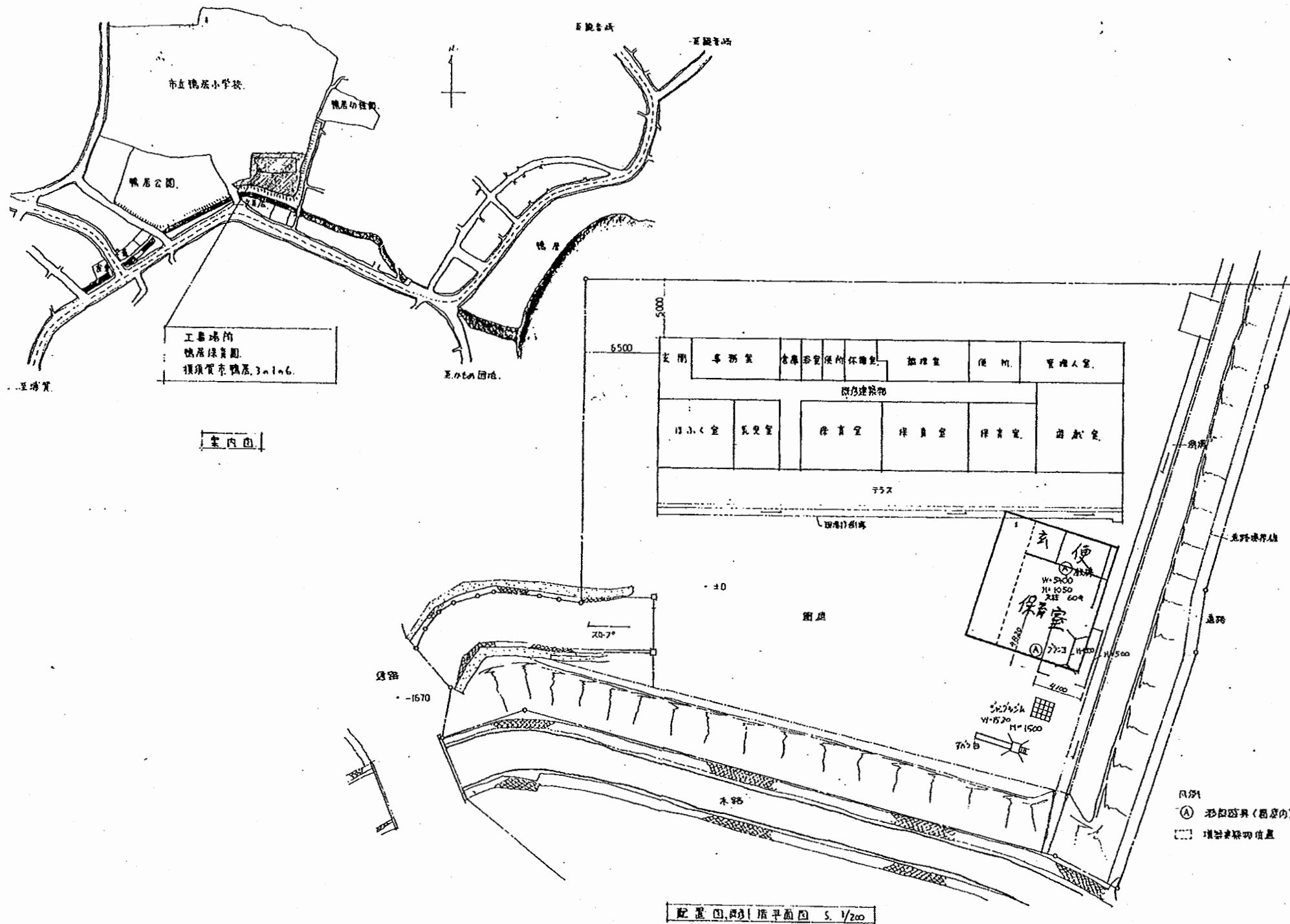

鴨居保育園

工事名	追浜保育園ほか10か所建築基準法第12条定期点検業務委託			設計者資格 氏名	級建築士登録第 号			課長	主査等	担当者	横須賀市 財政部 FM推進課
図面名称	図番	縮尺	S 1:200	作図	平成	年	月	日			

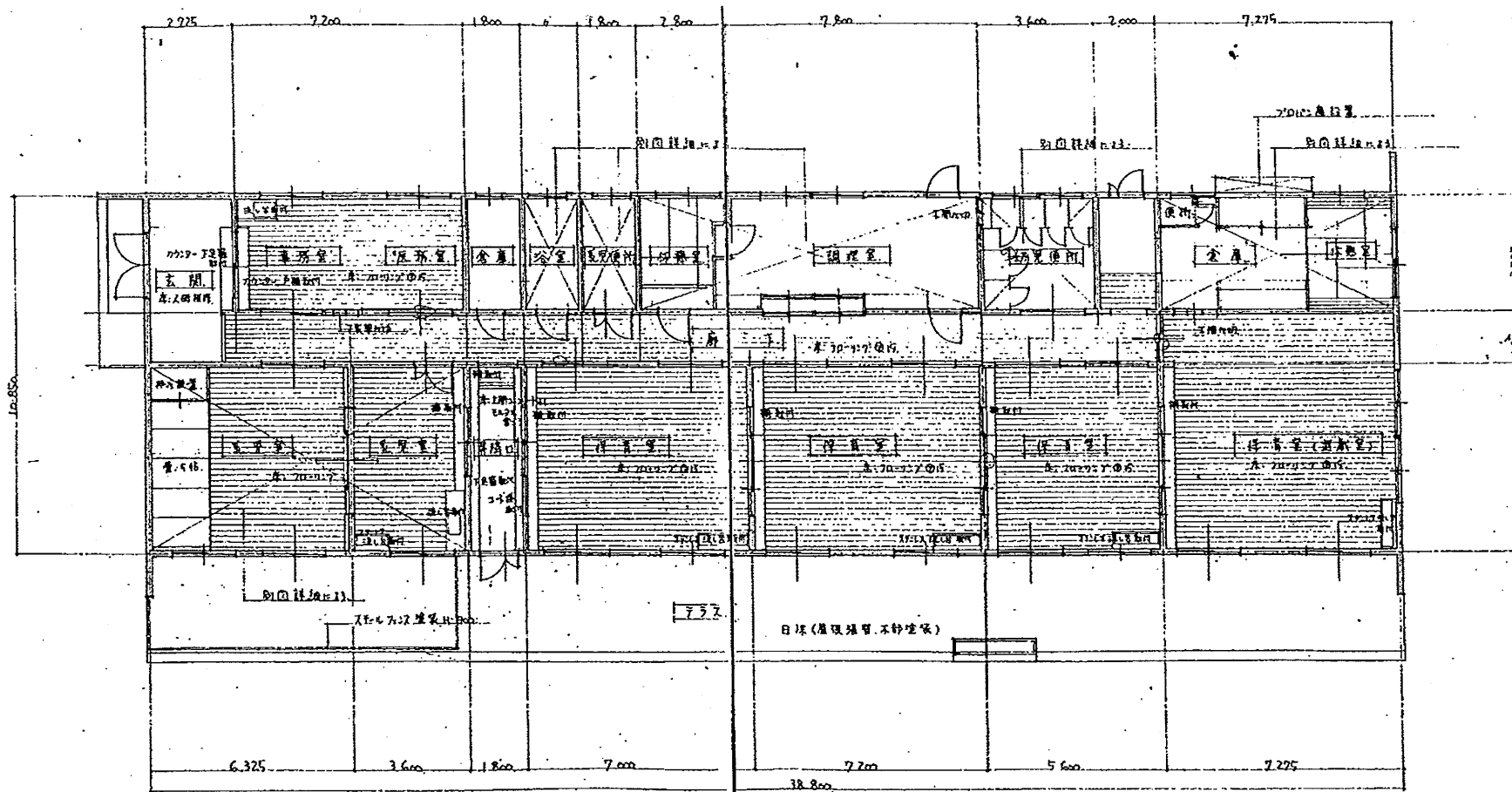

改修後平面図 5. 1/100

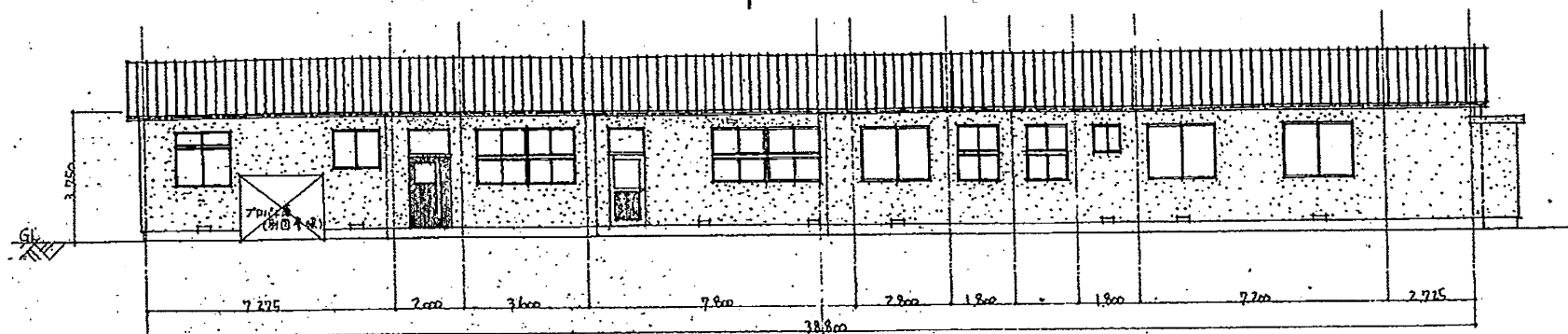

北立面図 5. 1/100

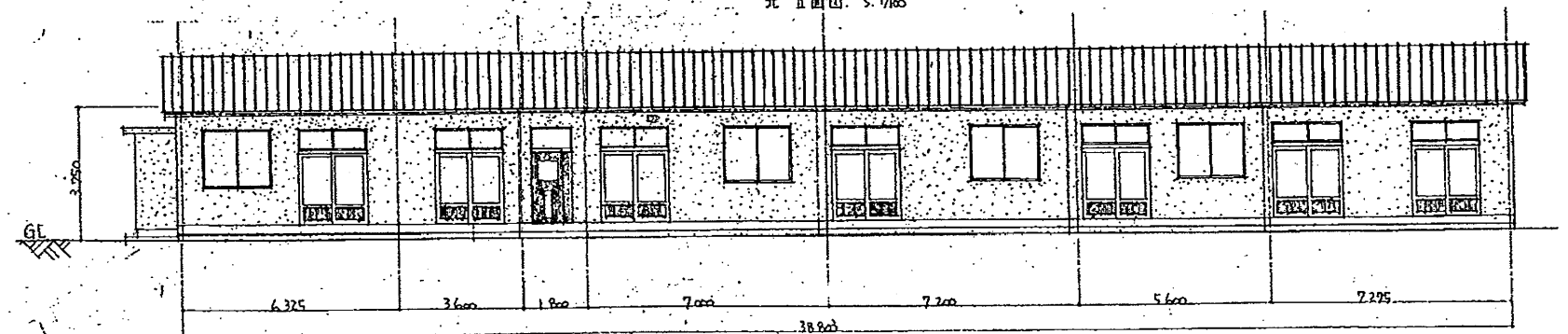

南立面図 5. 1/100

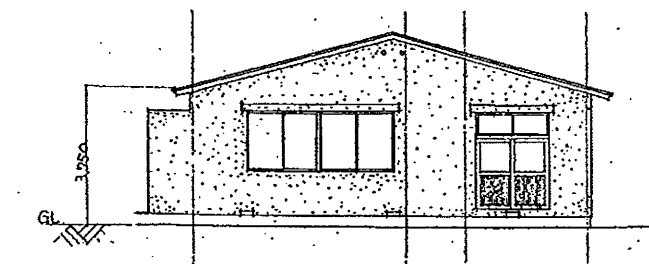
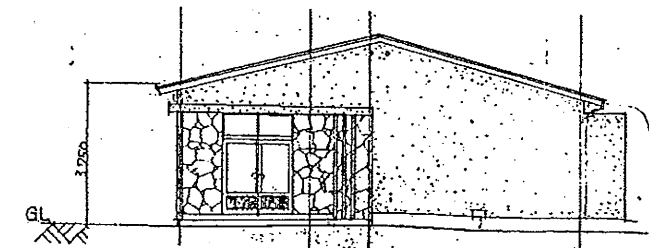

鴨居保育園

工事名	追浜保育園ほか10か所建築基準法第12条定期点検業務委託			設計者資格 氏名	級建築士登録第 _____ 号			課長	主査等	担当者	横須賀市 財政部 FM推進課
図面名称	図番	縮尺	S 1:200	作図	平成	年	月	日			

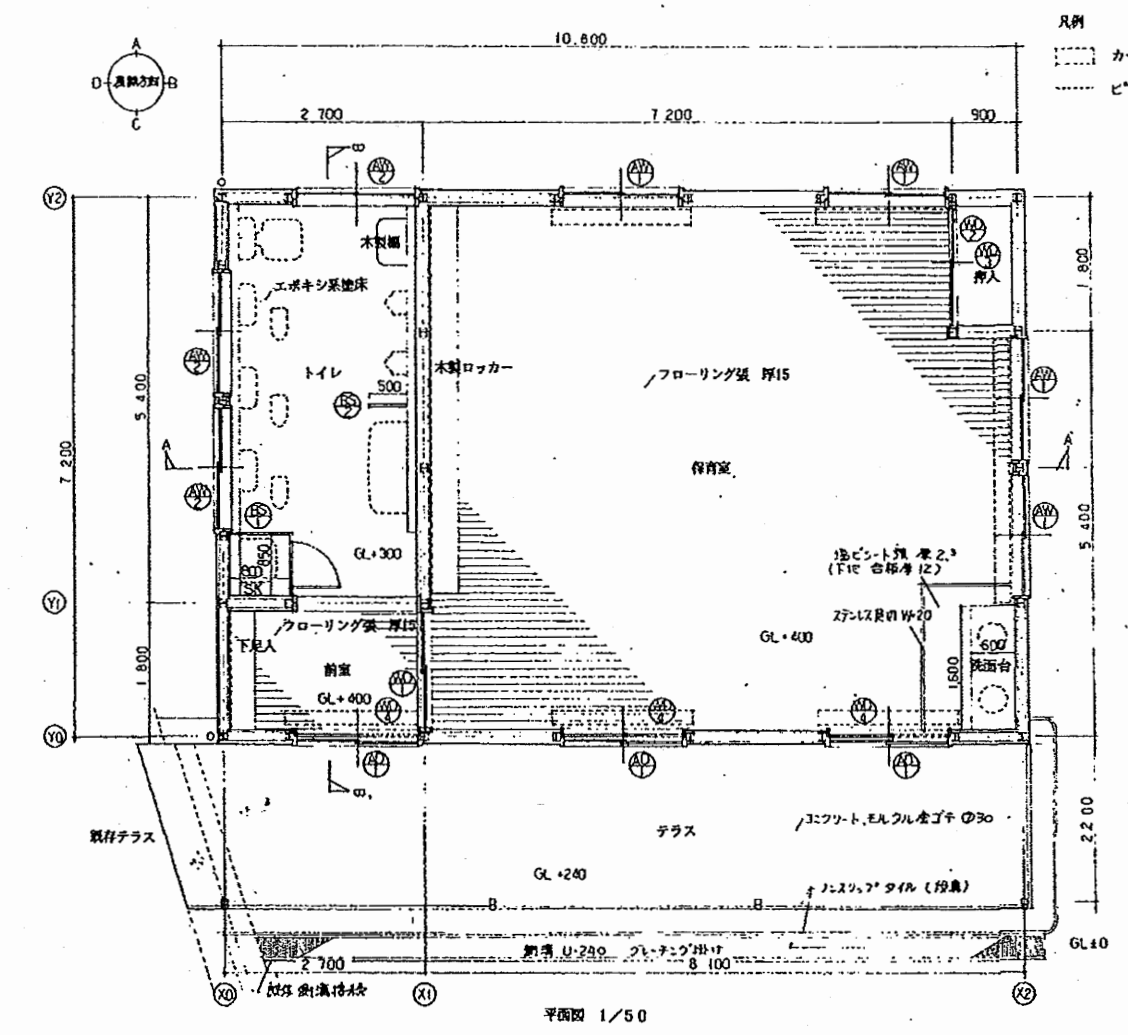

平図 1/50

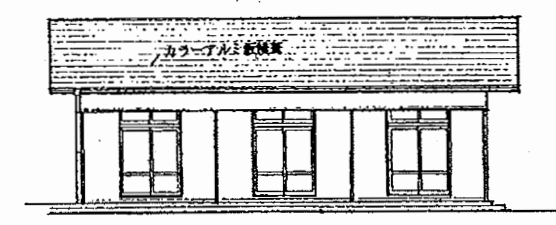

西立面 1/100

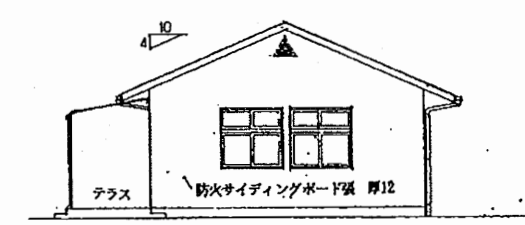

南立面 1/100

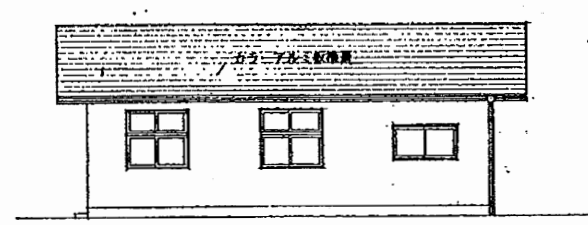

東立面 1/100

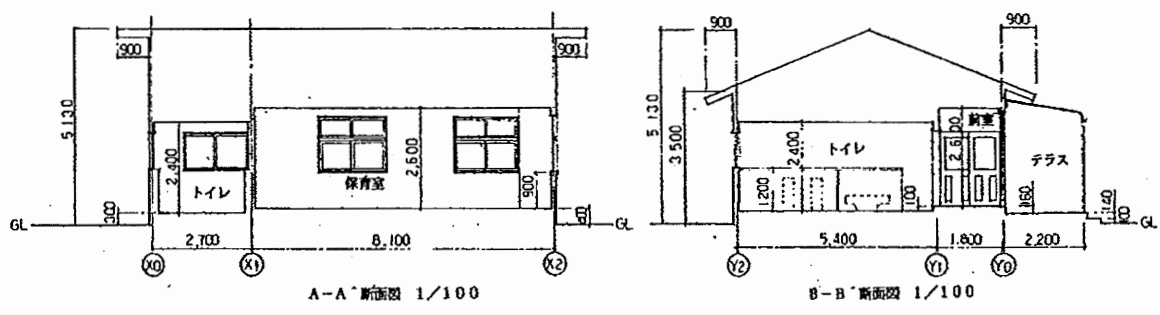

A-A'断面 1/100

B-B'断面 1/100

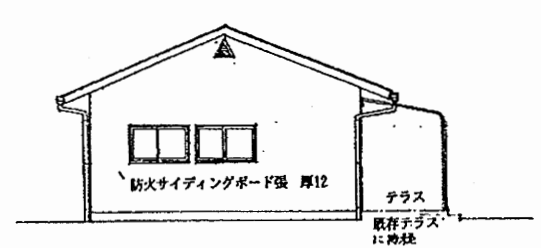

北立面 1/100

鳴居保育園

工事名	追浜保育園ほか10か所建築基準法第12条定期点検業務委託			設計者資格 氏名	級建築士登録第 号			課長	主査等	担当者	横須賀市 財政部 FM推進課
図面名称	図番	縮尺	S 1:200	作図	平成	年	月	日			

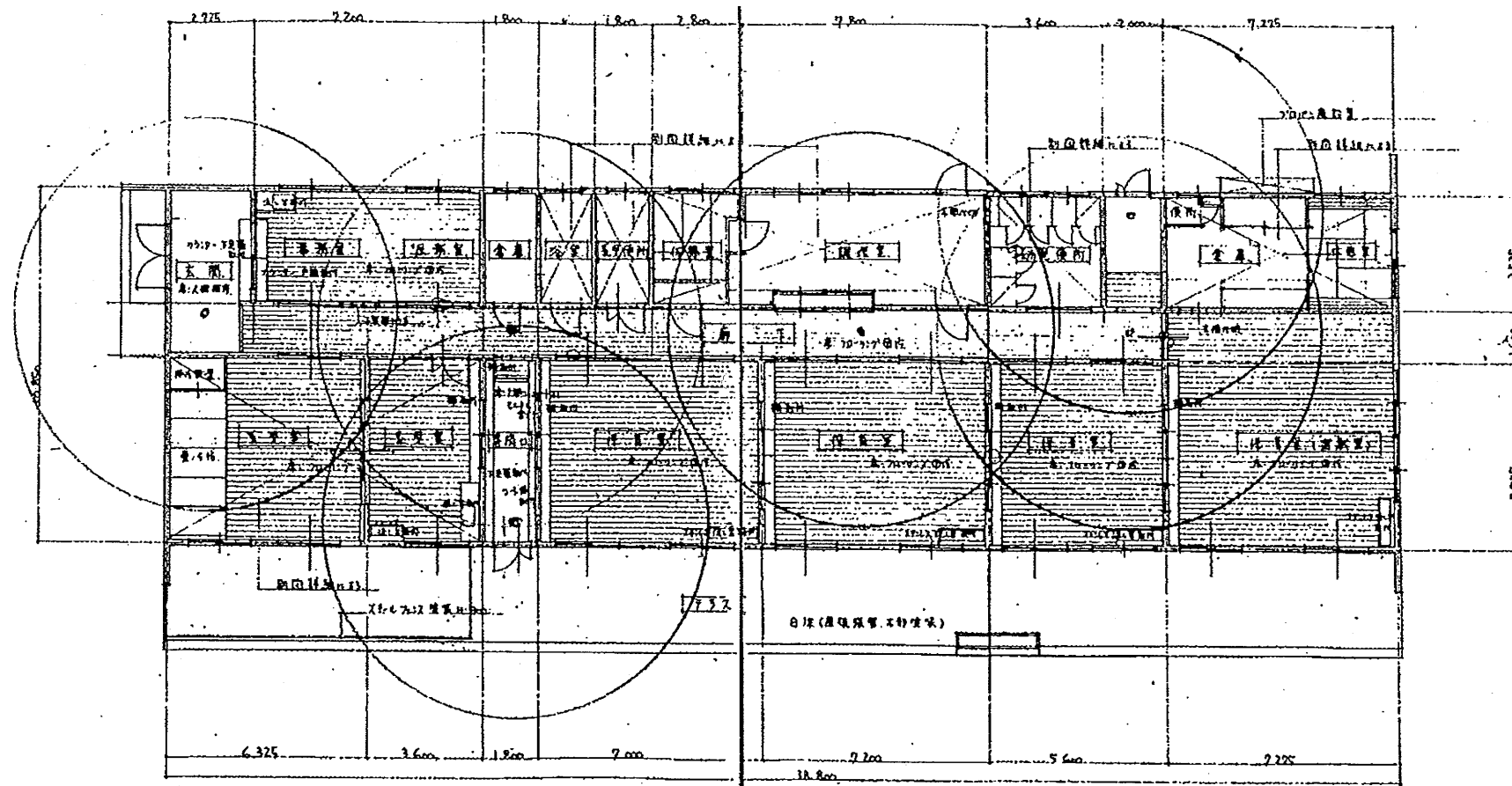

設計図書 断面 S. 1/100

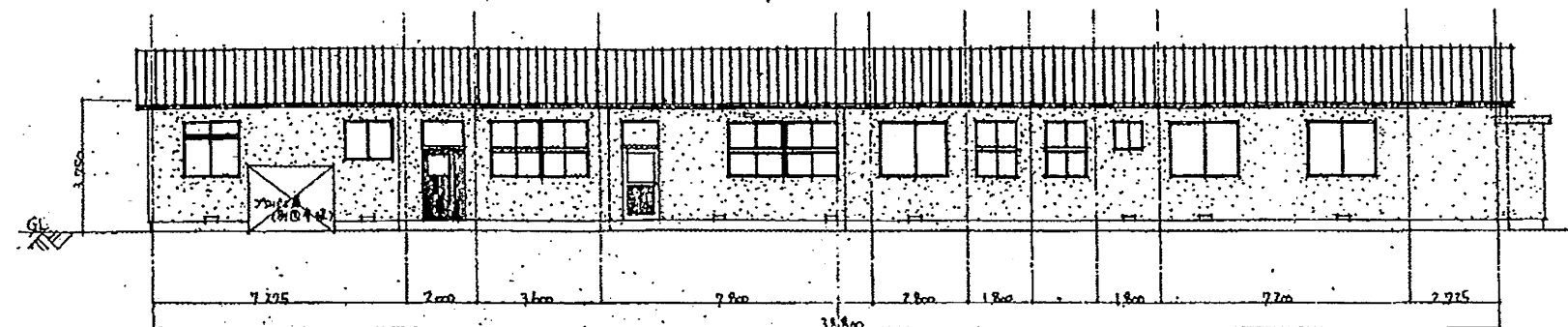

北立面図 S. 1/100

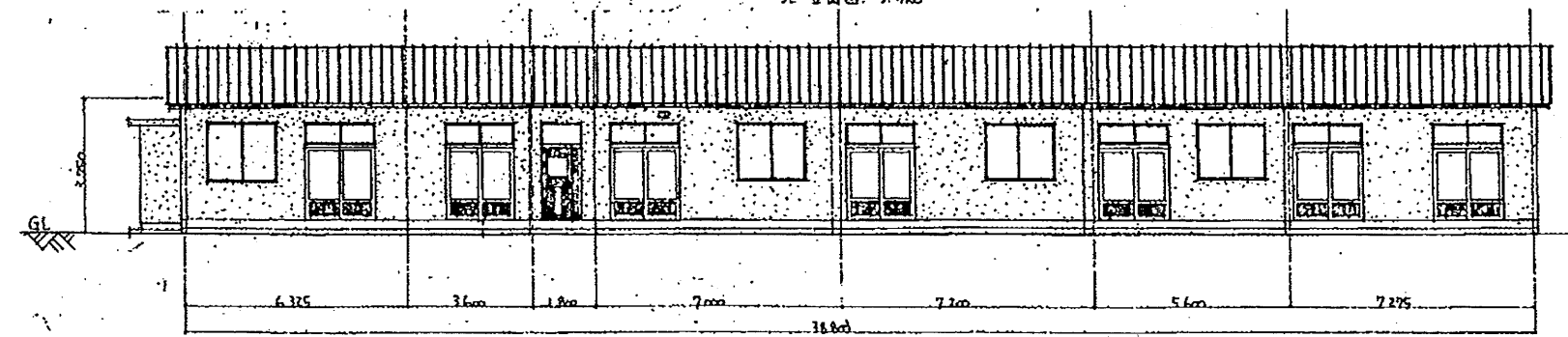

東立面図 S. 1/100

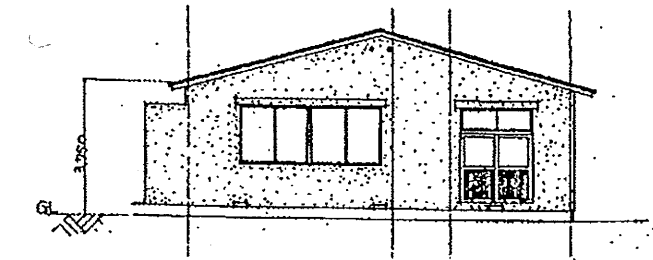
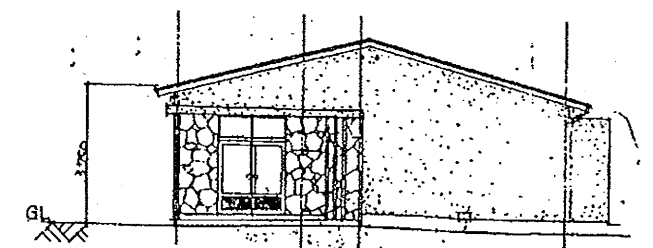

鴨居保育園

工事名	追浜保育園ほか10か所建築基準法第12条定期点検業務委託			設計者資格 氏名	級建築士登録第 _____ 号		課長	主査等	担当者	横須賀市 財政部 FM推進課
図面名称	図番	縮尺	S 1:200	作図	平成	年	月	日		

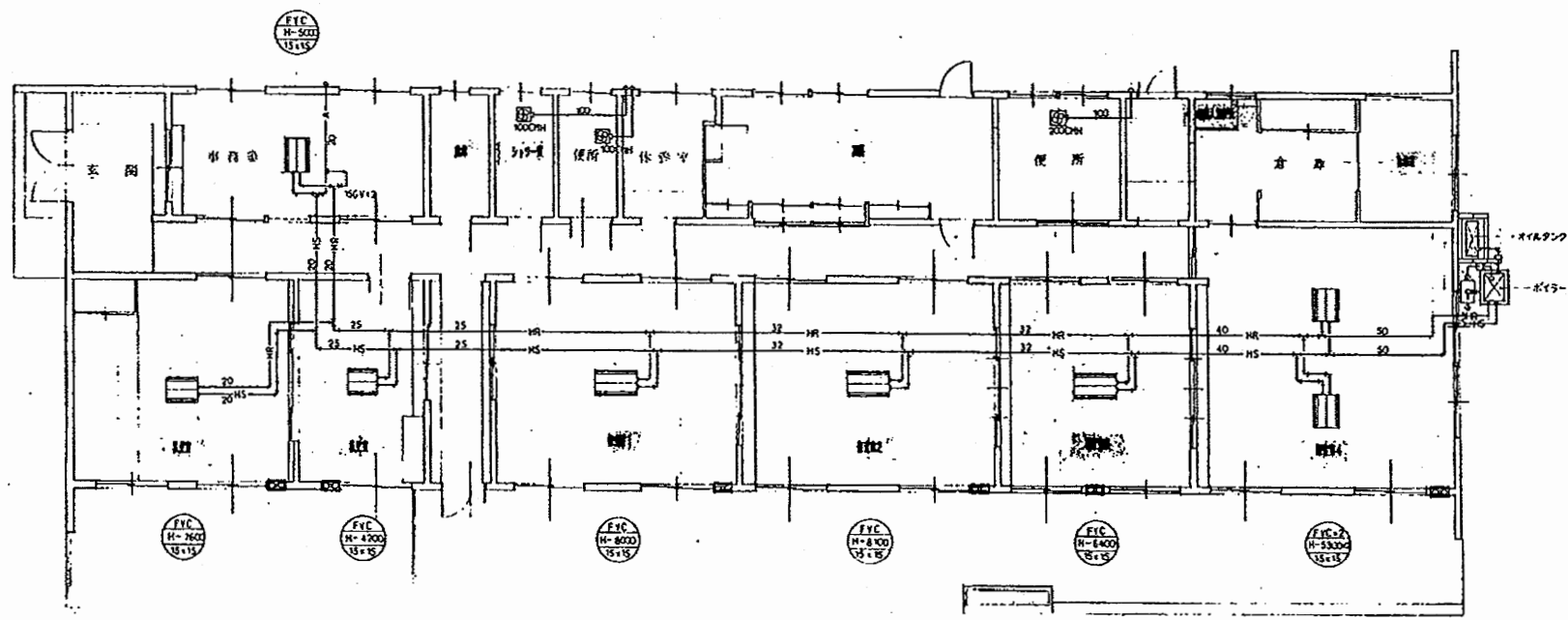
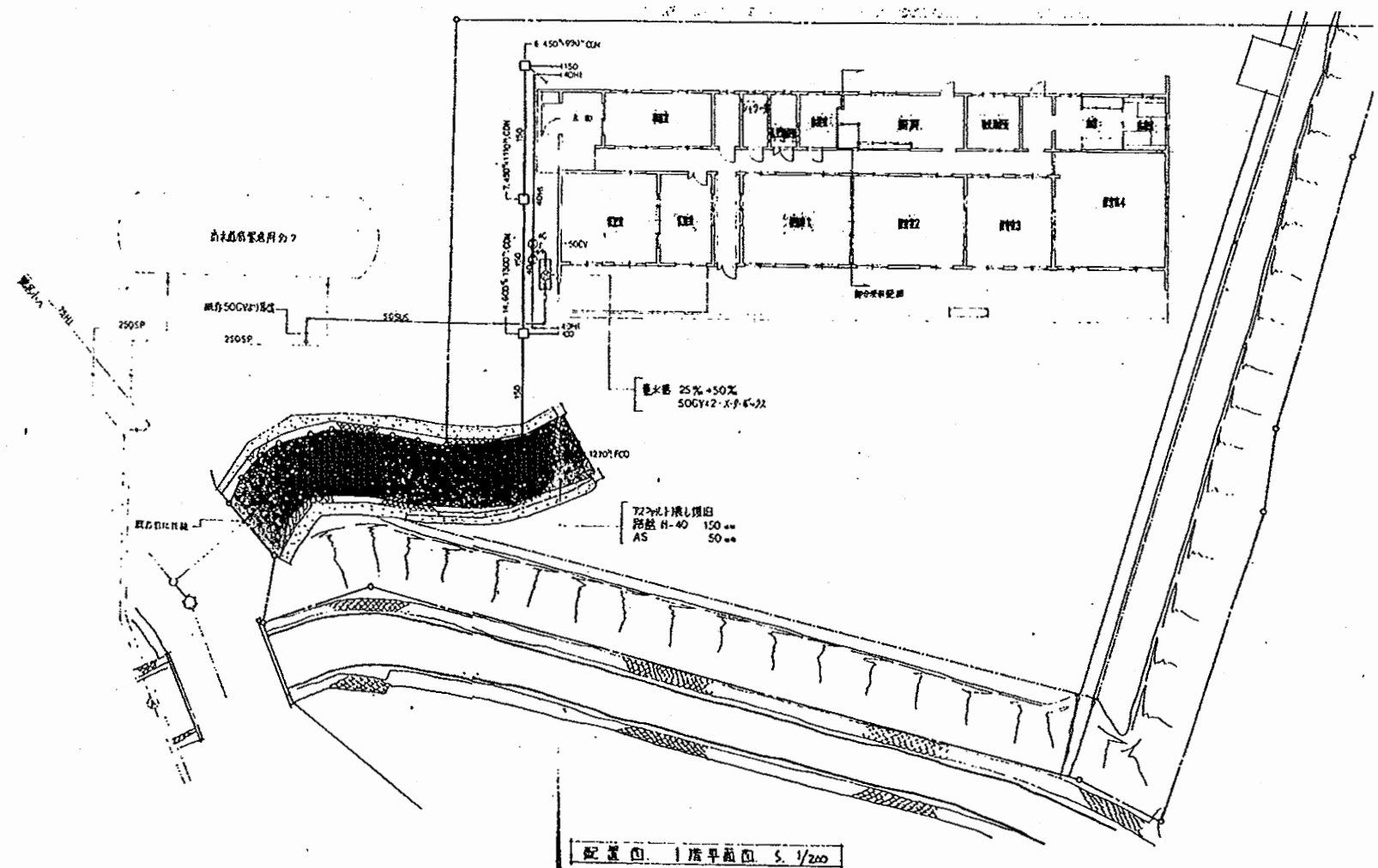

鴨居保育園

工事名	追浜保育園ほか10か所建築基準法第12条定期点検業務委託			設計者資格 氏名	級建築士登録第 号			課長	主査等	担当者	横須賀市 財政部 FM推進課
図面名称	設備図	図番		縮尺	N.S	作図	平成 年 月 日				

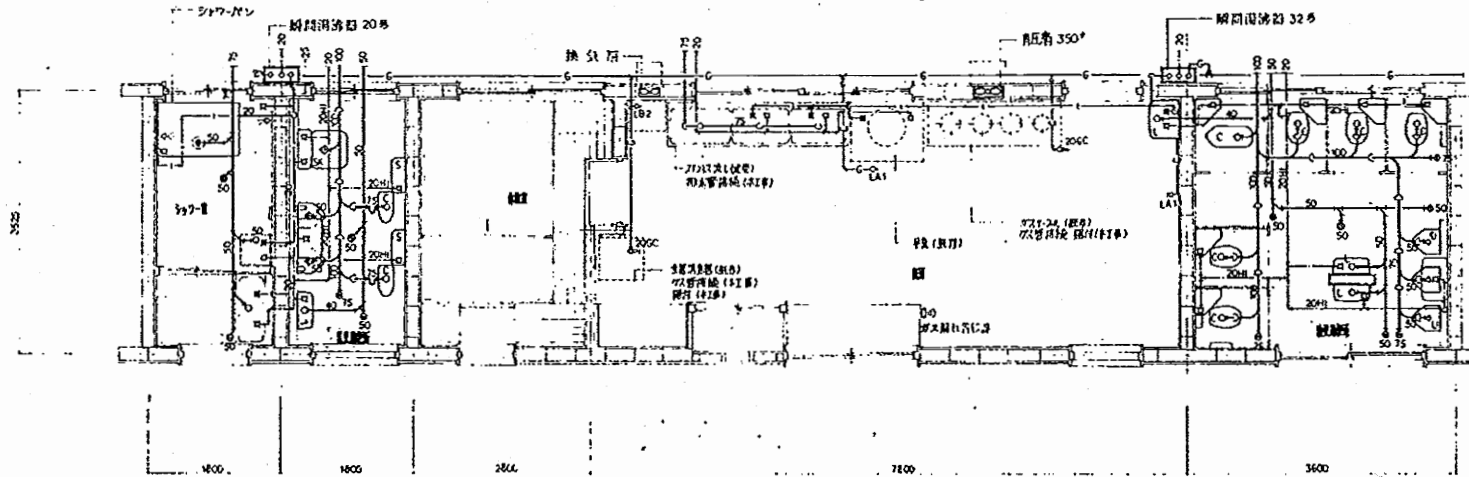

配管平面図 縮尺 1/50

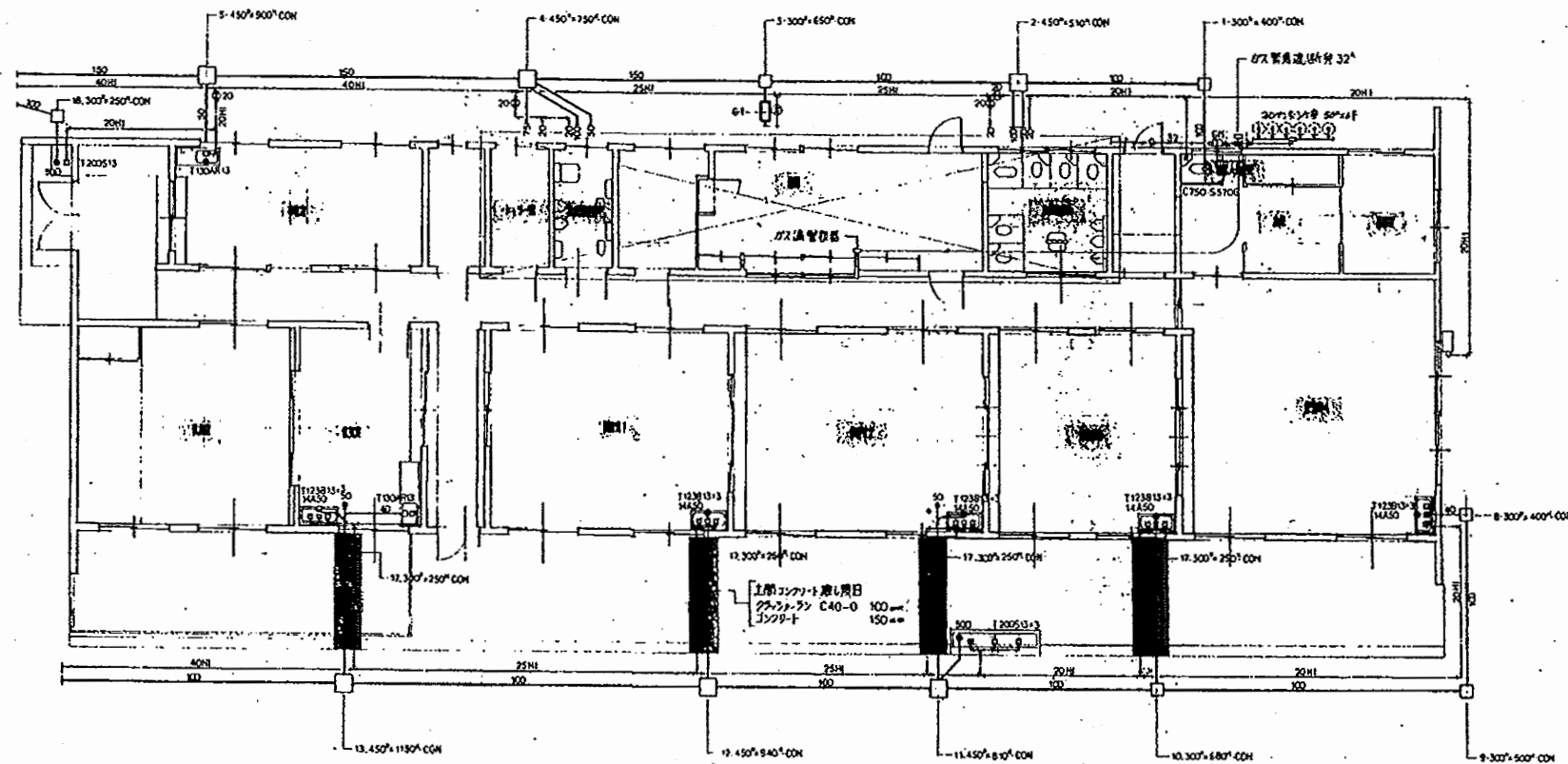

鴨居保育園

工事名	追浜保育園ほか10か所建築基準法第12条定期点検業務委託			設計者資格 氏名	級建築士登録第 _____ 号			課長	主査等	担当者	横須賀市 財政部 FM推進課
図面名称	設備図	図番	縮尺	N.S	作図	平成 年 月 日					

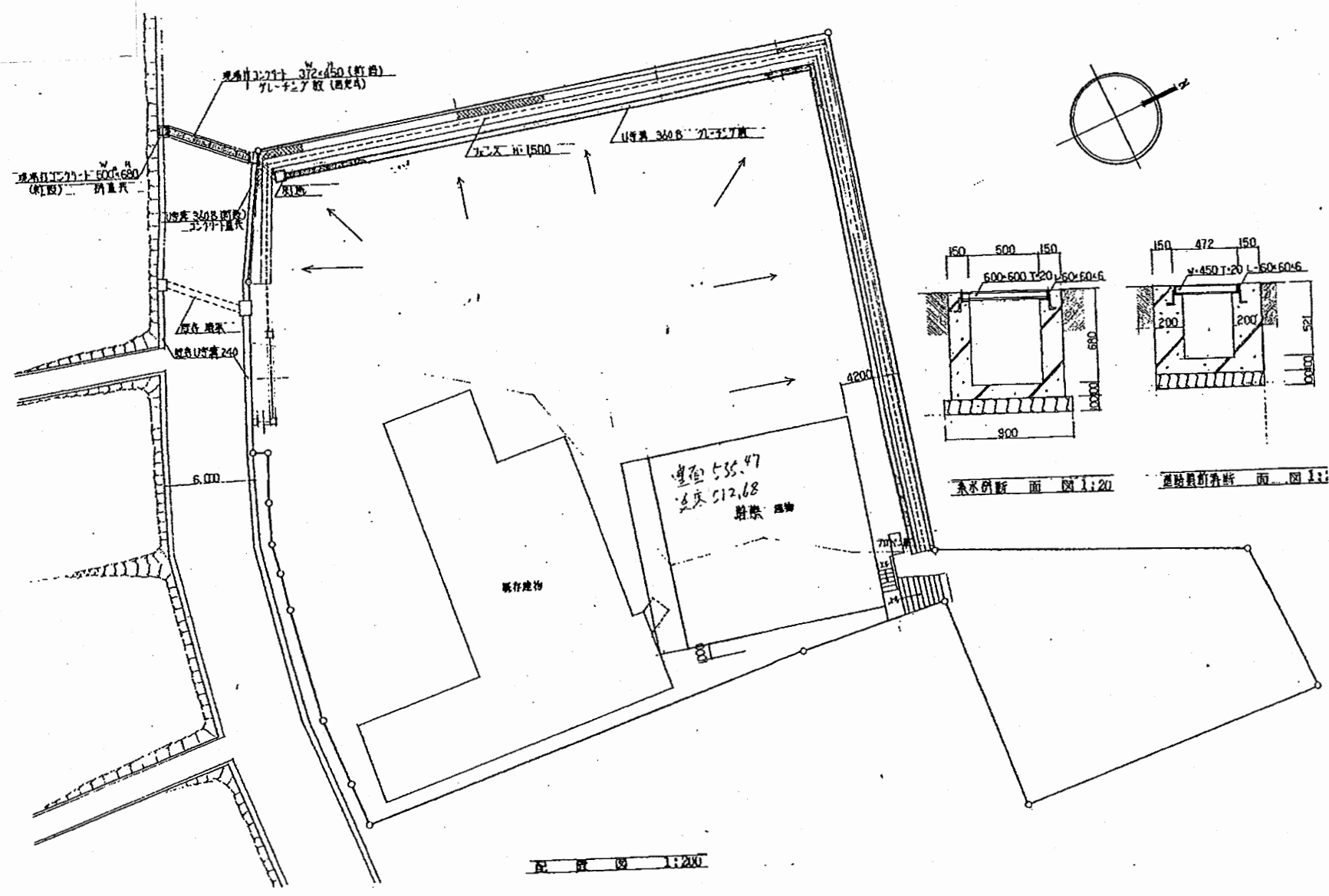
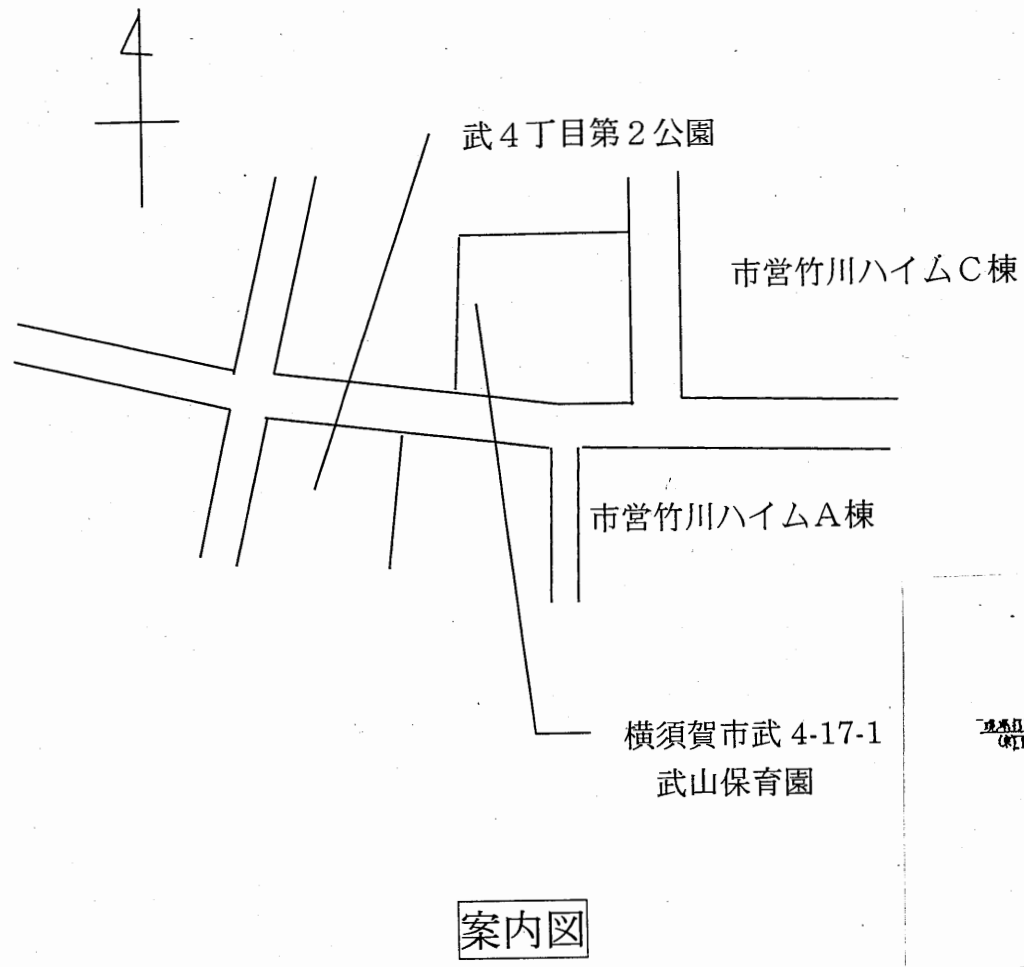

武山保育園

工事名	追浜保育園ほか10か所建築基準法第12条定期点検業務委託			設計者資格 氏名	級建築士登録第 _____ 号			課長	主査等	担当者	横須賀市 財政部 FM推進課
図面名称	図番	縮尺	S 1:200	作図	平成	年	月	日			

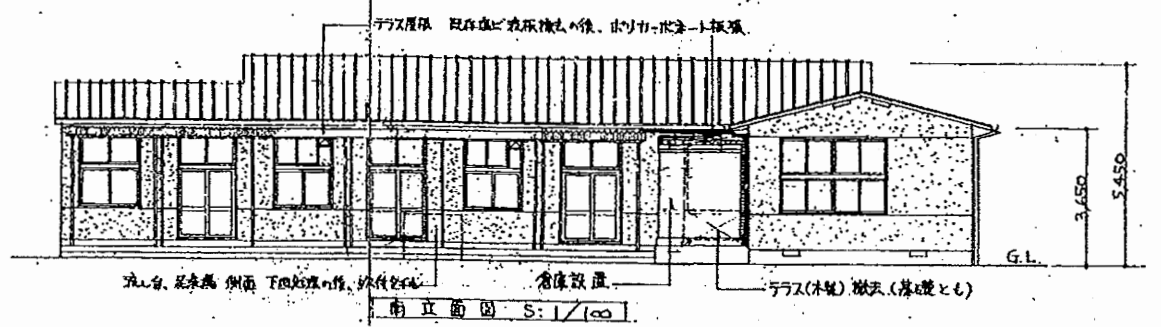
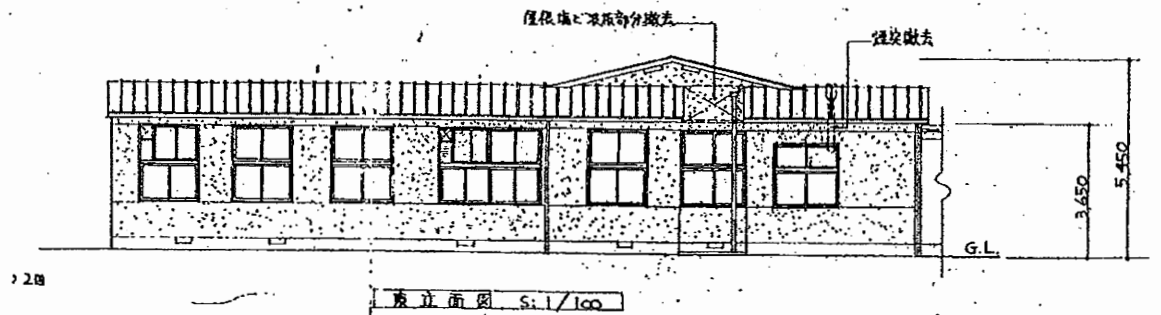
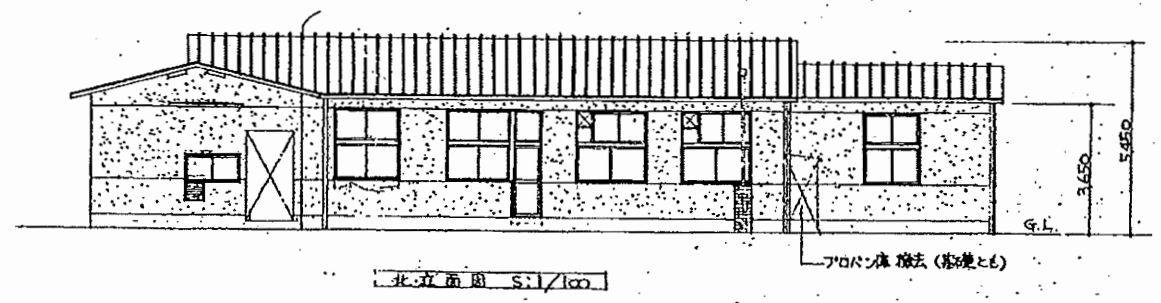
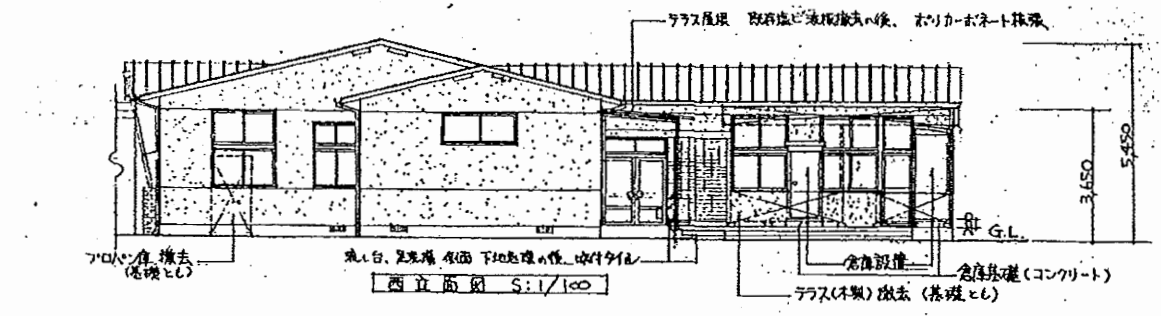
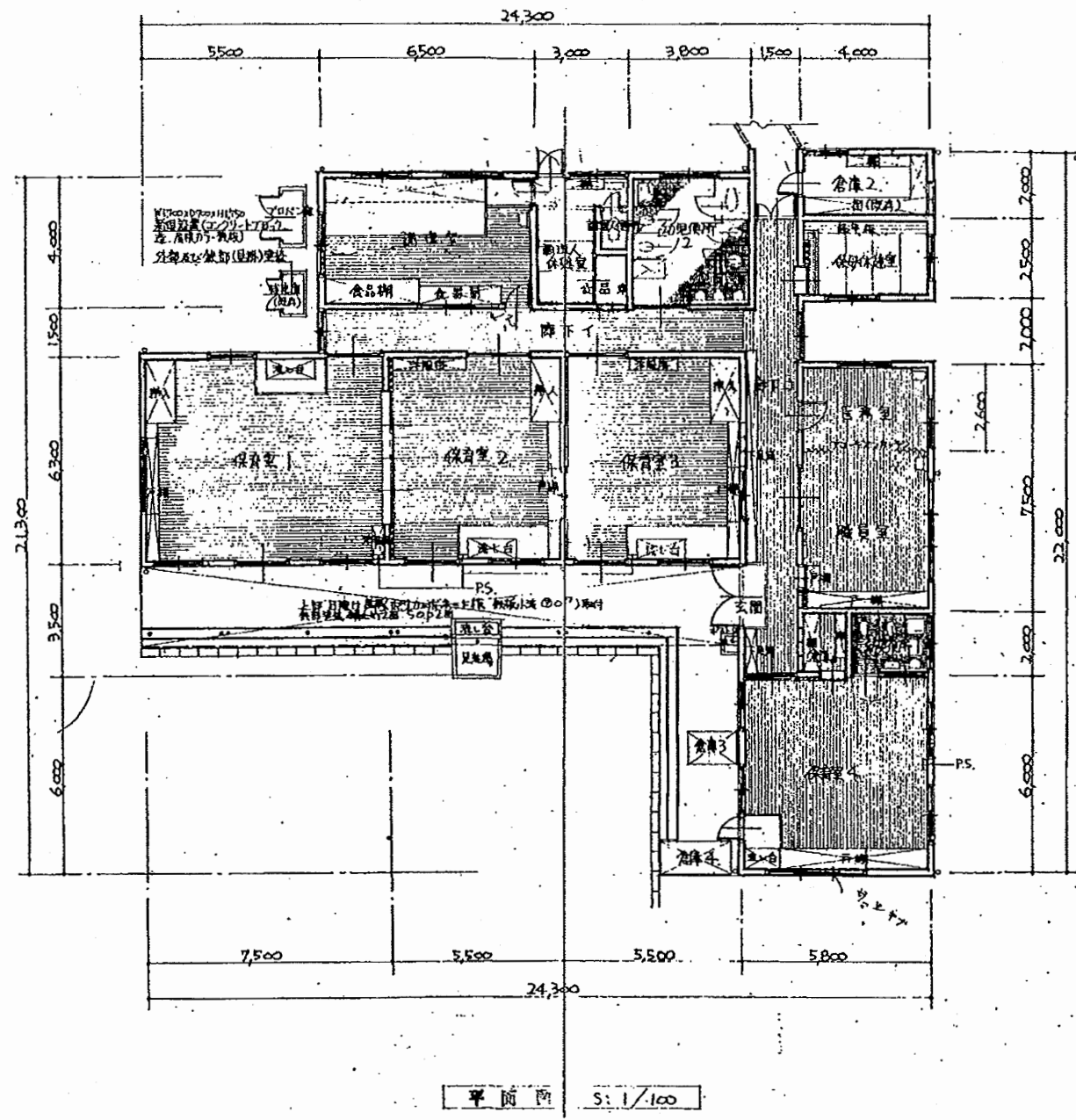

武山保育園

工事名	追浜保育園ほか10か所建築基準法第12条定期点検業務委託			設計者資格 氏名	級建築士登録第 _____ 号			課長	主査等	担当者	横須賀市 財政部 FM推進課
図面名称	図番	縮尺	S 1:200	作図	平成	年	月	日			

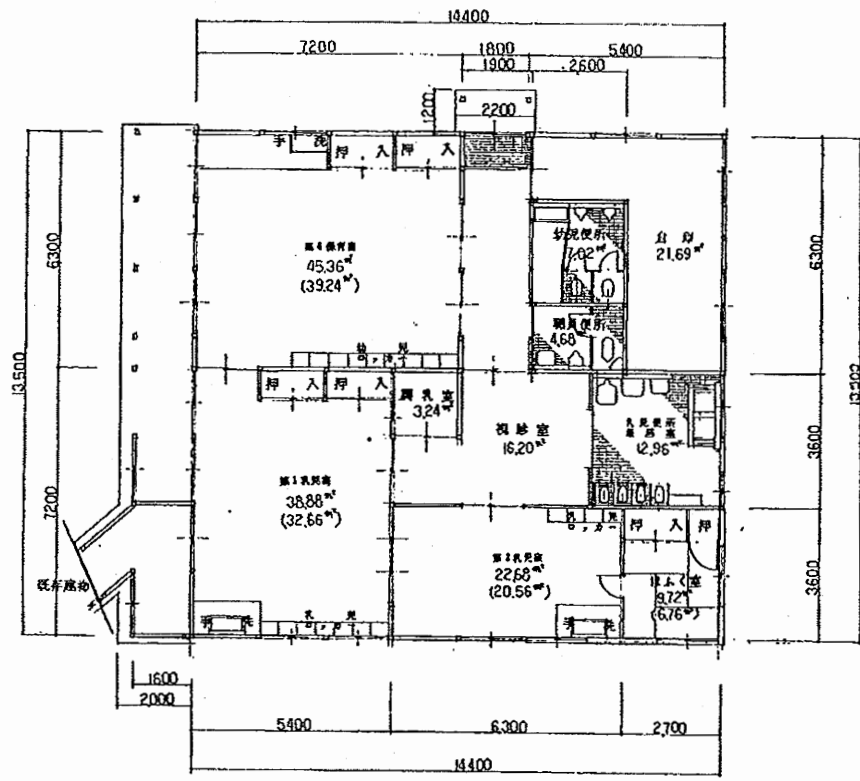

平面図 1:100

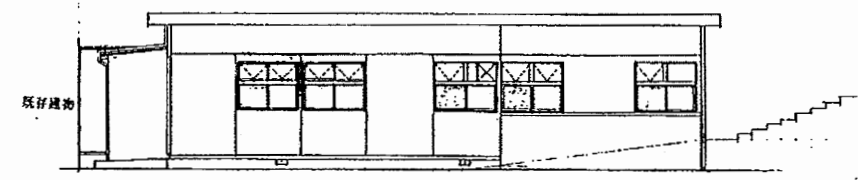

東立面図 1:100

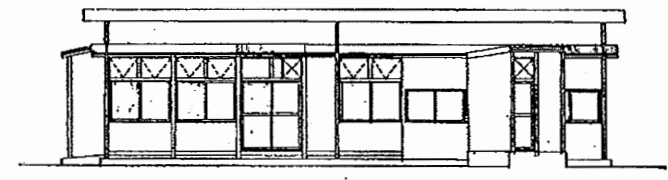

南立面図 1:100

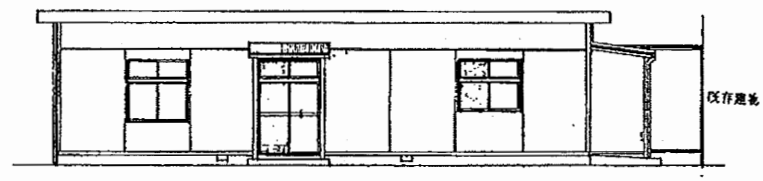

西立面図 1:100

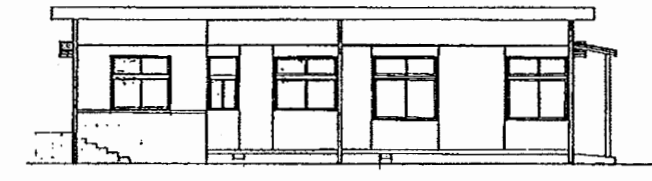

北立面図 1:100

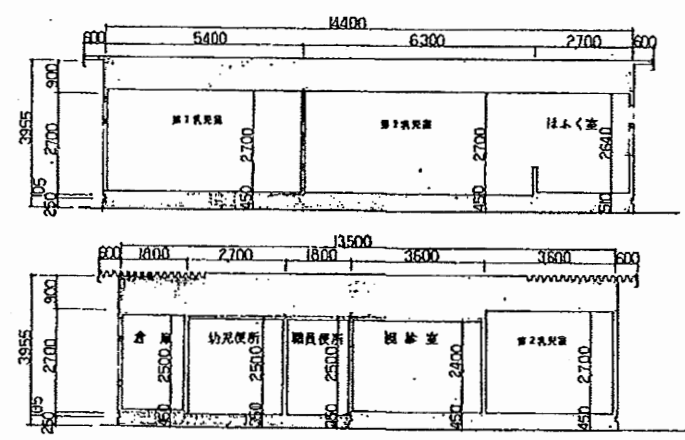

断面図 1:100

武山保育園

工事名	追浜保育園ほか10か所建築基準法第12条定期点検業務委託			設計者資格 氏名	級建築士登録第 号			課長	主査等	担当者	横須賀市 財政部 FM推進課
図面名称	図番	縮尺	S 1:200	作図	平成	年	月	日			

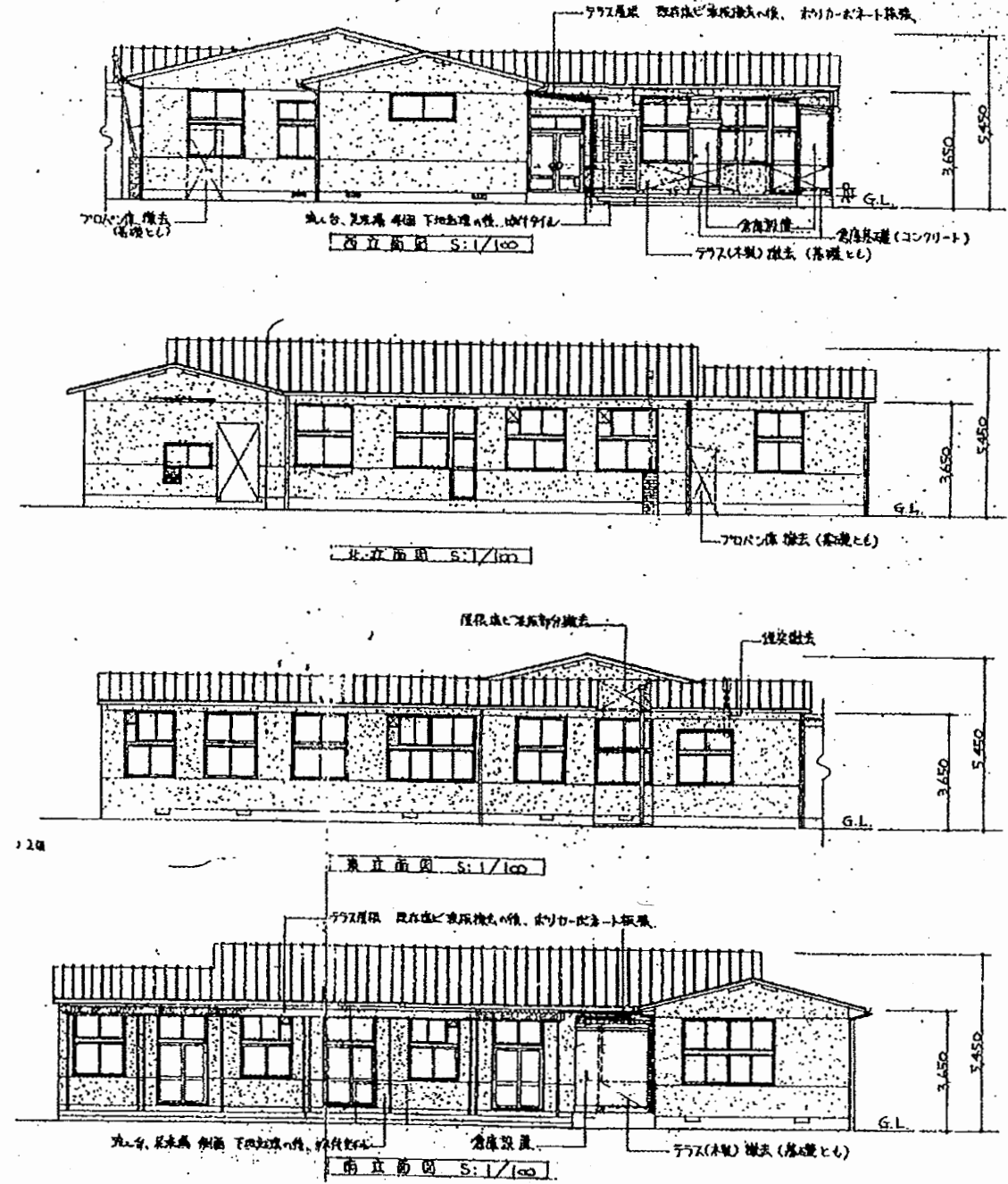
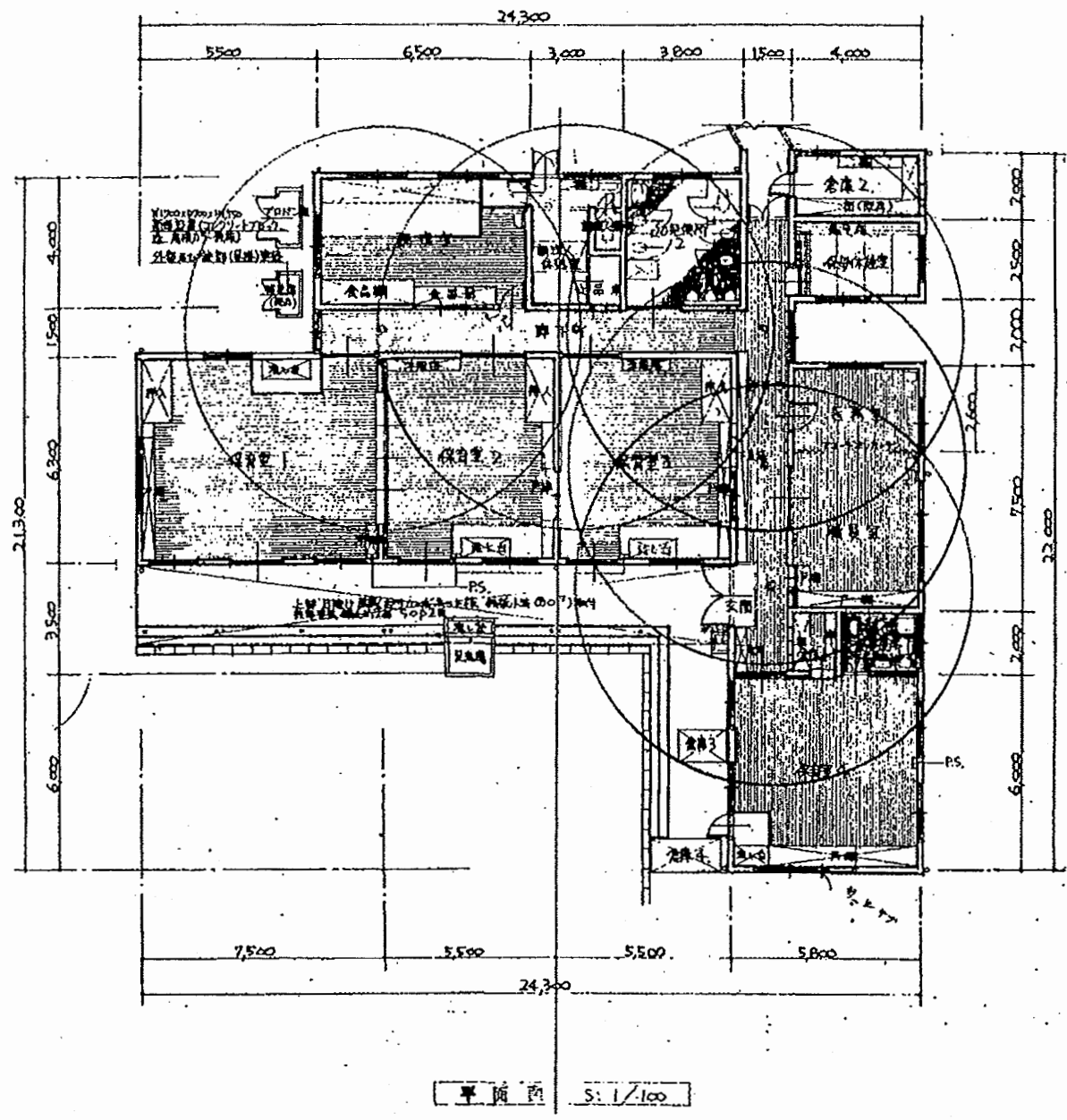

武山保育園

工事名	追浜保育園ほか10か所建築基準法第12条定期点検業務委託			設計者資格 氏名	級建築士登録第 _____ 号			課長	主査等	担当者	横須賀市 財政部 FM推進課
図面名称	図番	縮尺	S 1:200	作図	平成	年	月	日			

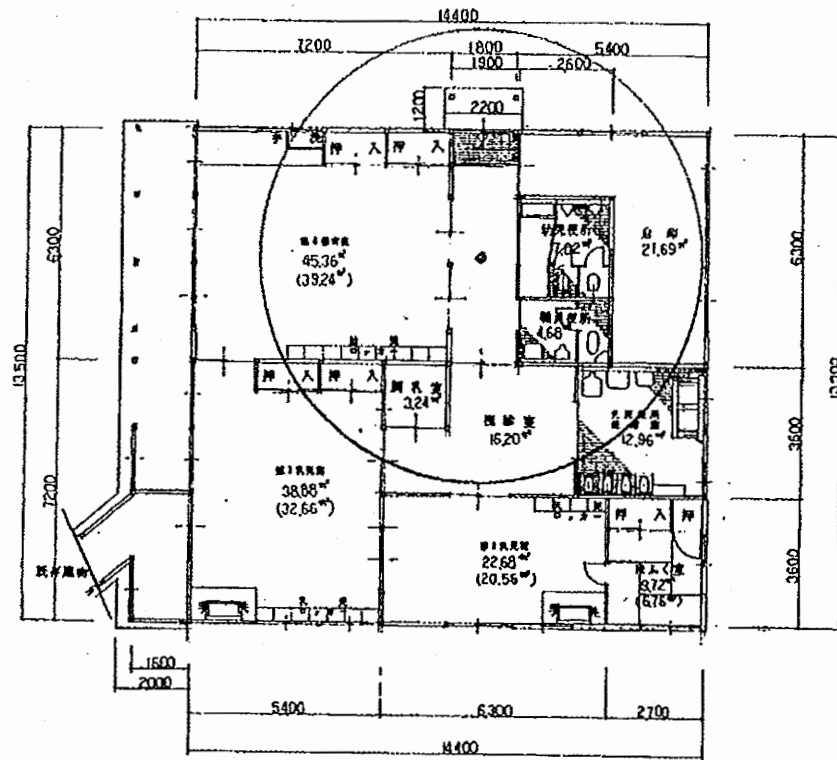

平面図 1:100

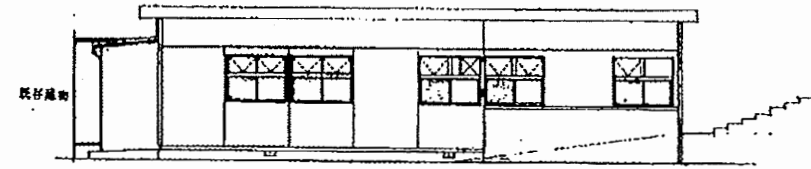

東立面図 1:100

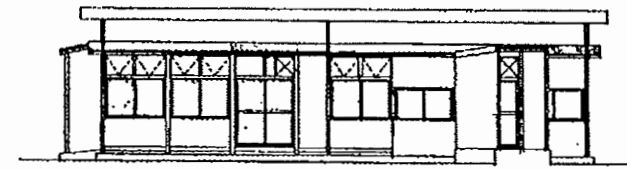

南立面図 1:100

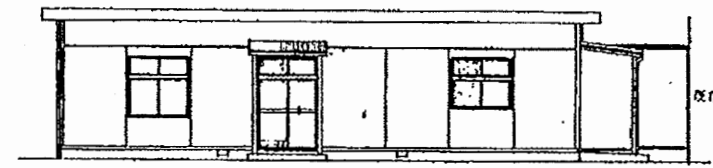

西立面図 1:100

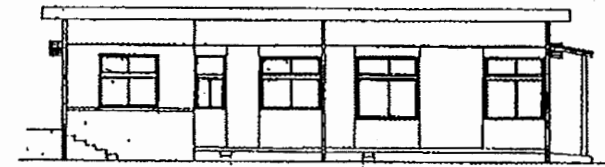

北立面図 1:100

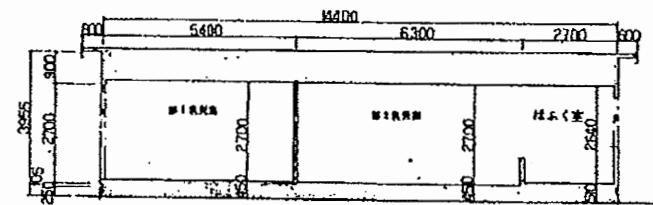

断面図 1:100

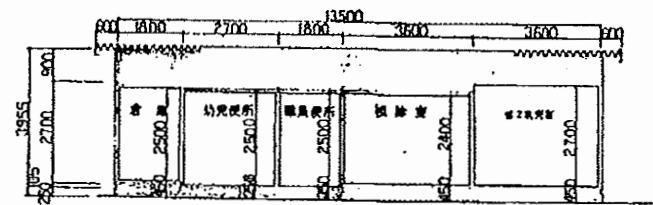

武山保育園

工事名	追浜保育園ほか10か所建築基準法第12条定期点検業務委託			設計者資格 氏名	級建築士登録第 号			課長	主査等	担当者	横須賀市 財政部 FM推進課
図面名称	図番	縮尺	S 1:200	作図	平成	年	月	日			

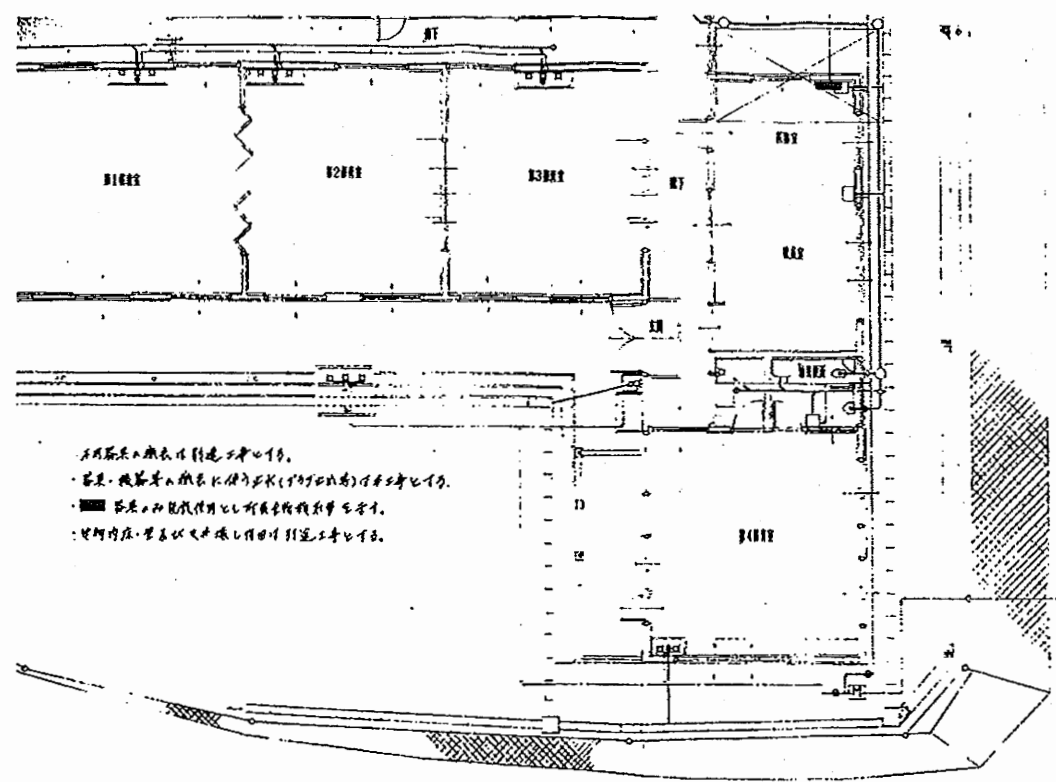

本図は、概算の計画に基き、
 必要の機器を概算の位置に示す。
 必要の配管は、概算の位置に示す。
 必要の配管は、概算の位置に示す。

本館平面図 1:100

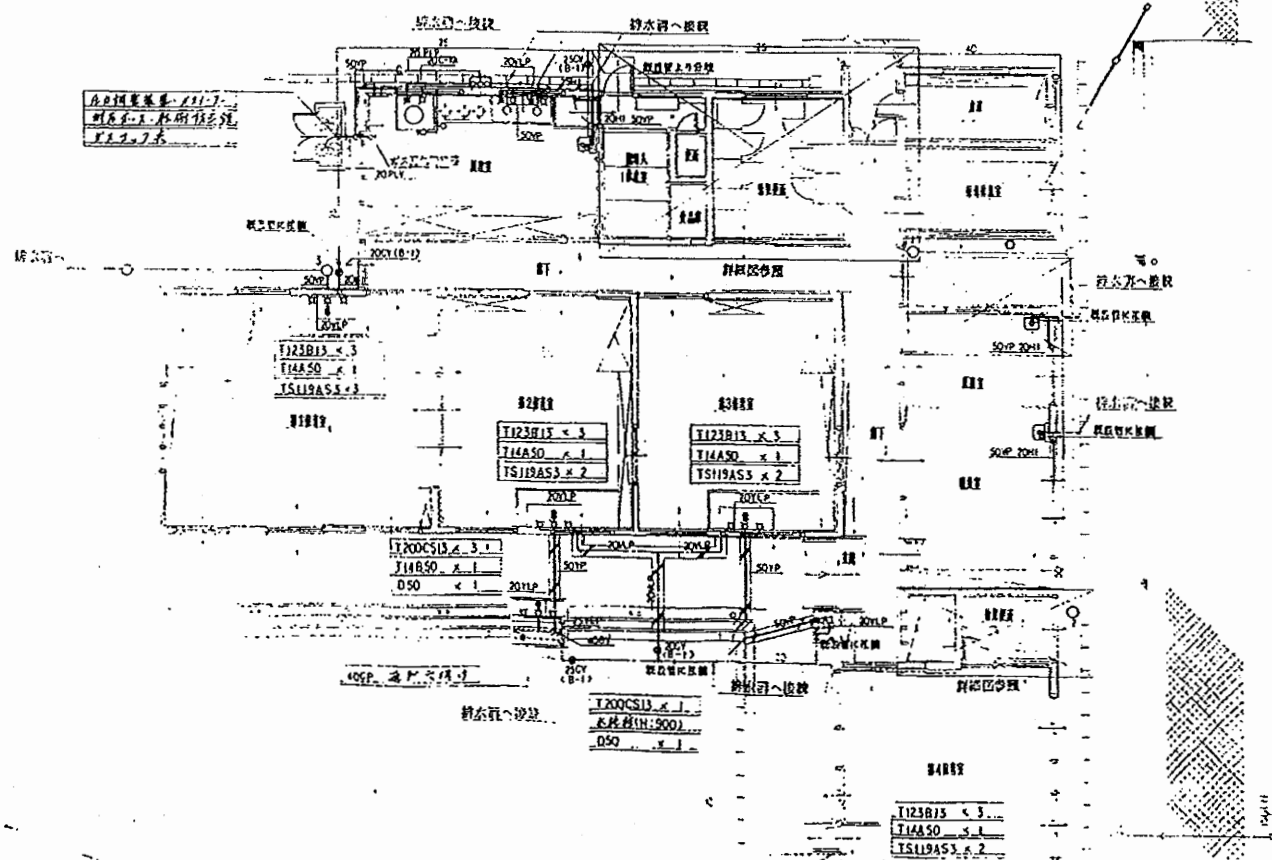

本図は、概算の計画に基き、
 必要の機器を概算の位置に示す。
 必要の配管は、概算の位置に示す。

給排水平面図 1:100

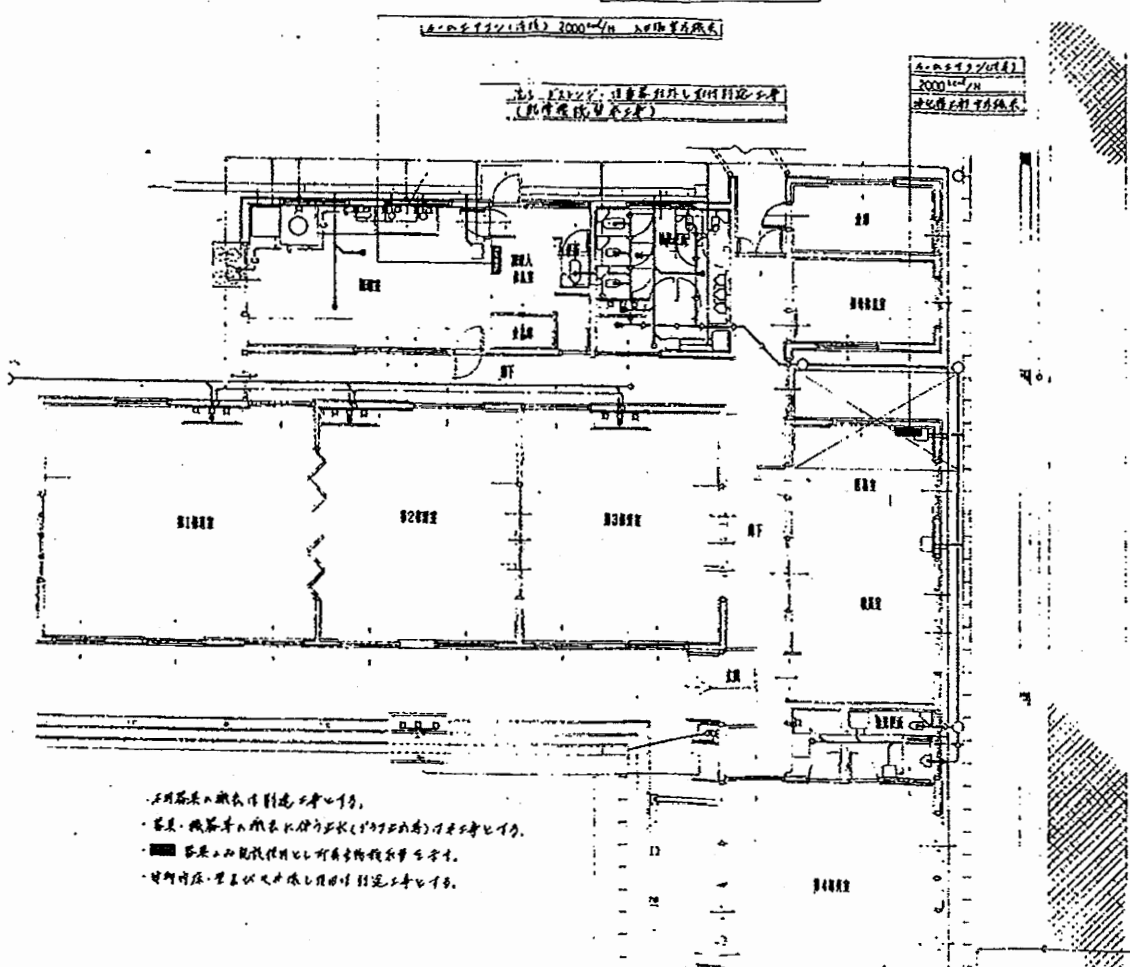

本図は、概算の計画に基き、
 必要の機器を概算の位置に示す。
 必要の配管は、概算の位置に示す。
 必要の配管は、概算の位置に示す。

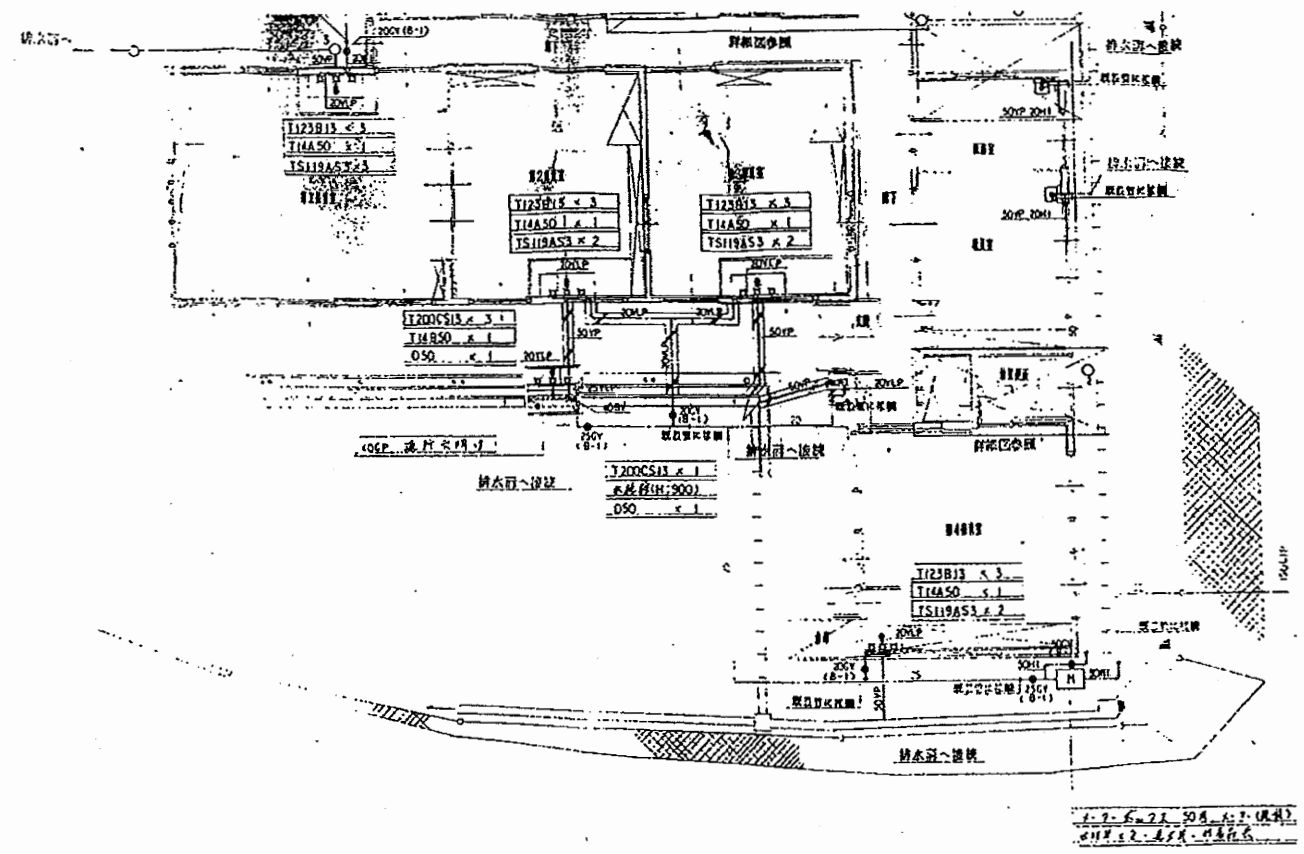

本図は、概算の計画に基き、
 必要の機器を概算の位置に示す。
 必要の配管は、概算の位置に示す。

武山保育園

工事名	追浜保育園ほか10か所建築基準法第12条定期点検業務委託			設計者資格 氏名	級建築士登録第 号			課長	主査等	担当者	横須賀市 財政部 FM推進課
図面名称	設備図	図番	縮尺	N.S	作図	平成 年 月 日					

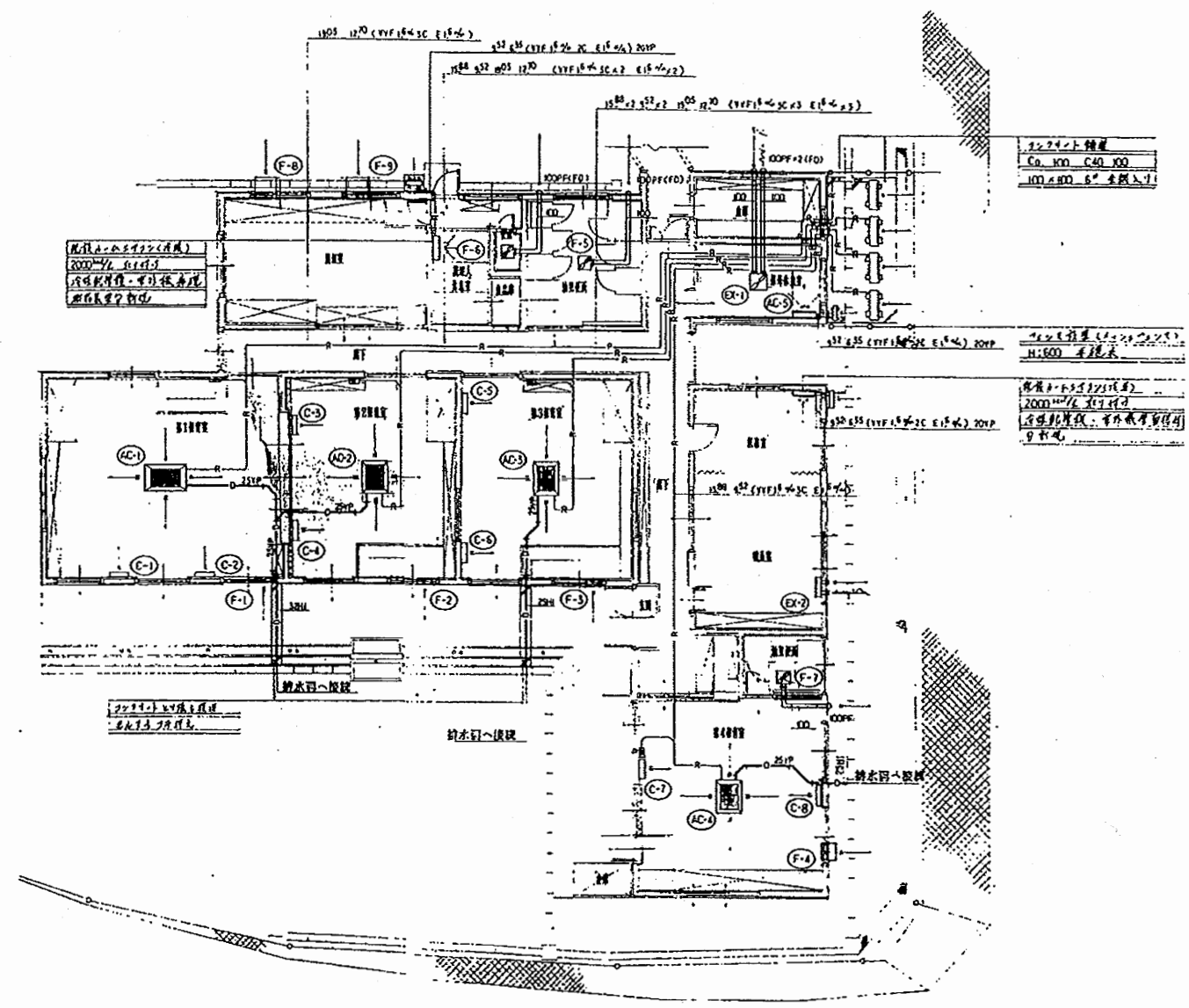

空調系統平面図 1:100

武山保育園

工事名	追浜保育園ほか10か所建築基準法第12条定期点検業務委託			設計者資格 氏名	級建築士登録第 号			課長	主査等	担当者	横須賀市 財政部 FM推進課
図面名称	設備図	図番		縮尺	N.S	作図	平成 年 月 日				

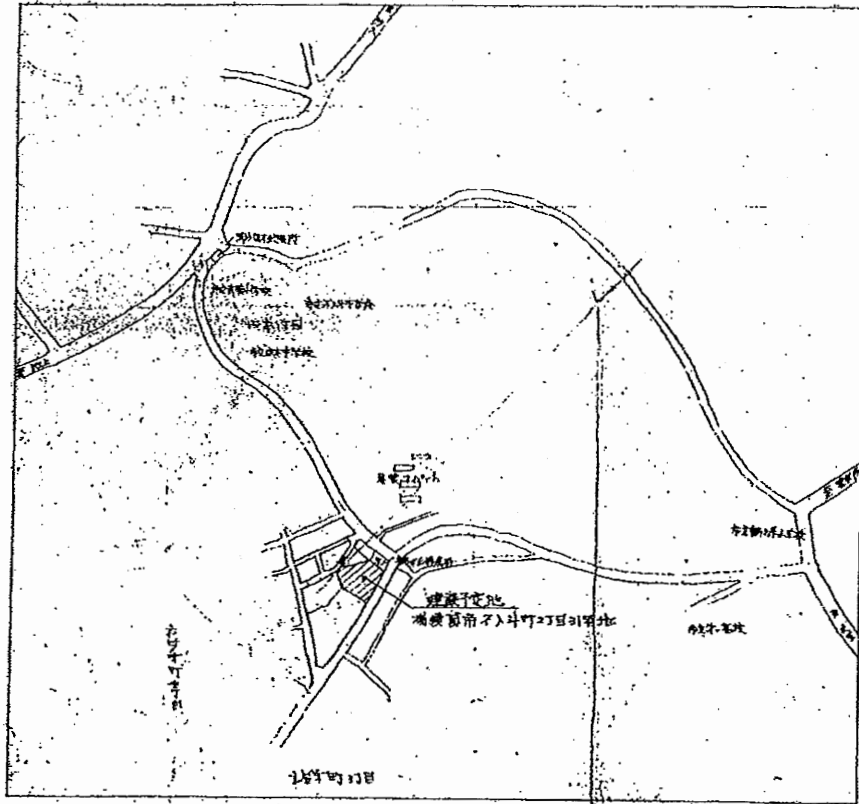

第四図

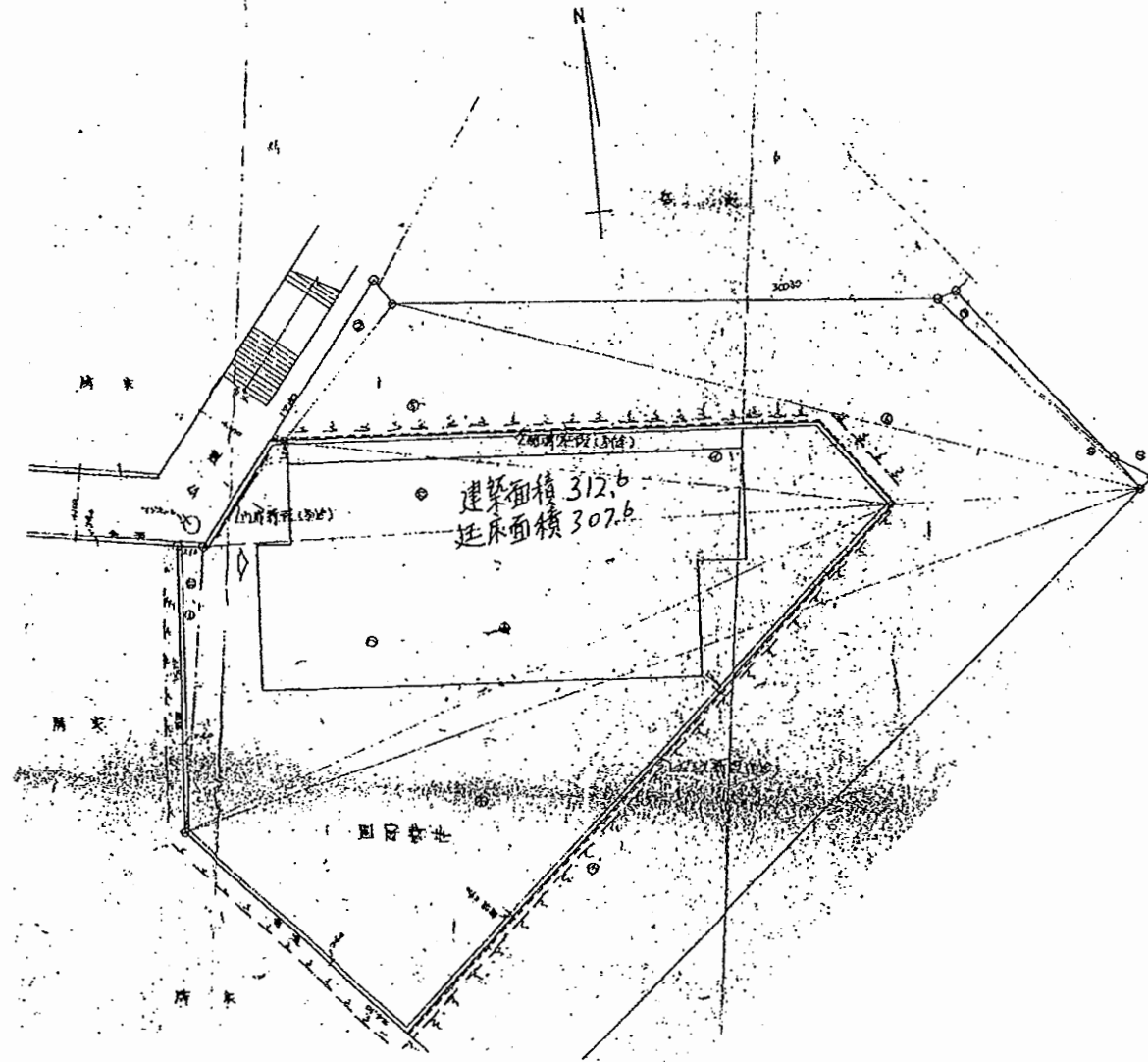

鶴が丘保育園

工事名	追浜保育園ほか10か所建築基準法第12条定期点検業務委託			設計者資格 氏名	級建築士登録第 号			課長	主査等	担当者	横須賀市 財政部 FM推進課
図面名称	図番	縮尺	S 1:200	作図	平成	年	月	日			

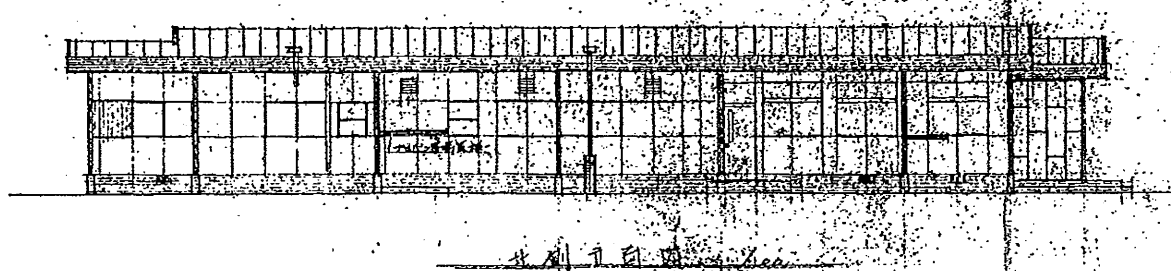
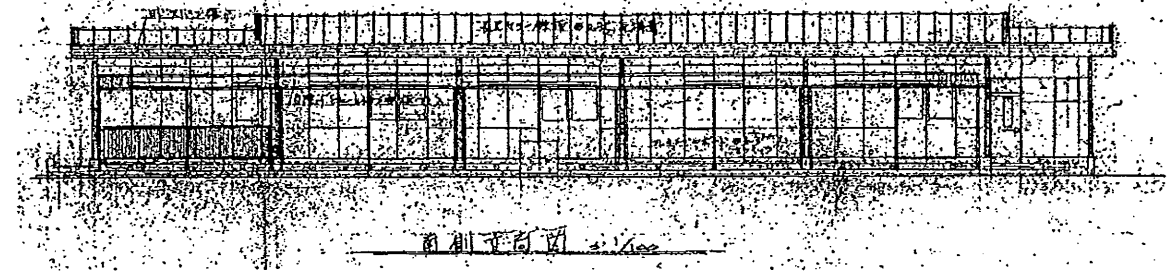
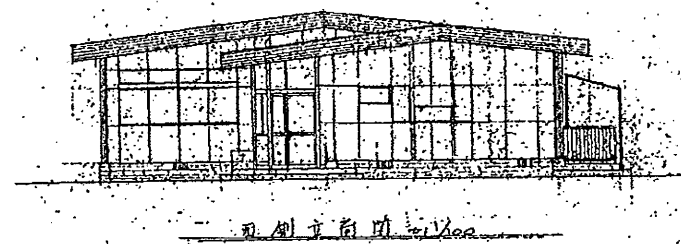
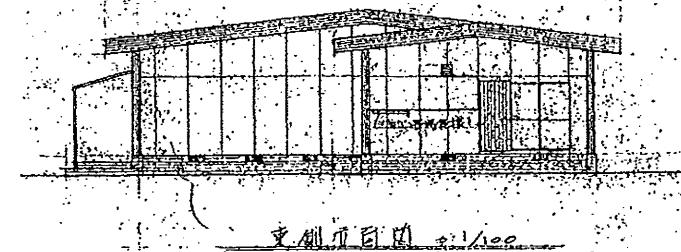
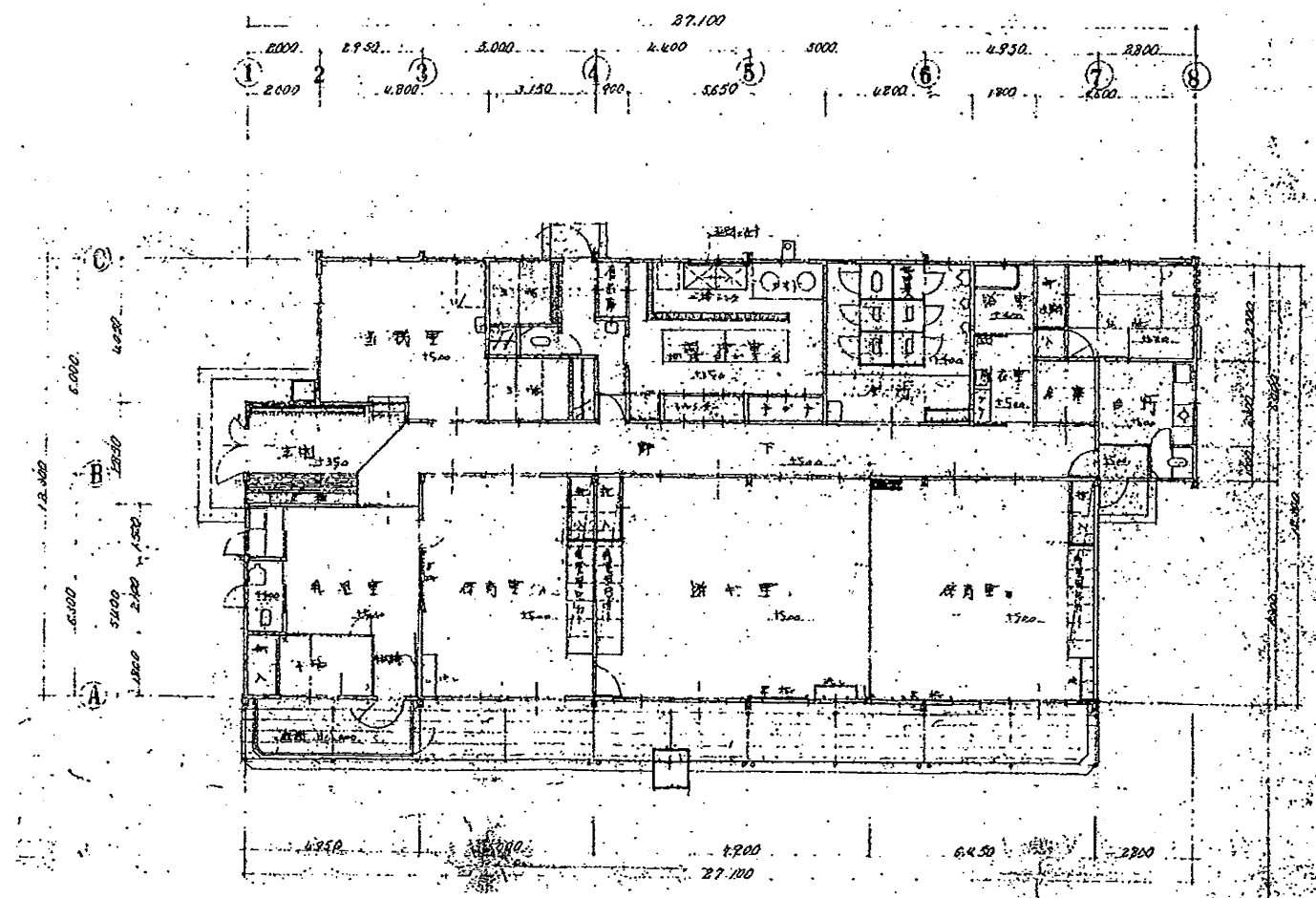

鶴が丘保育園

工事名	追浜保育園ほか10か所建築基準法第12条定期点検業務委託			設計者資格 氏名	級建築士登録第 _____ 号			課長	主査等	担当者	横須賀市 財政部 FM推進課
図面名称	図番	縮尺	S 1:200	作図	平成	年	月	日			

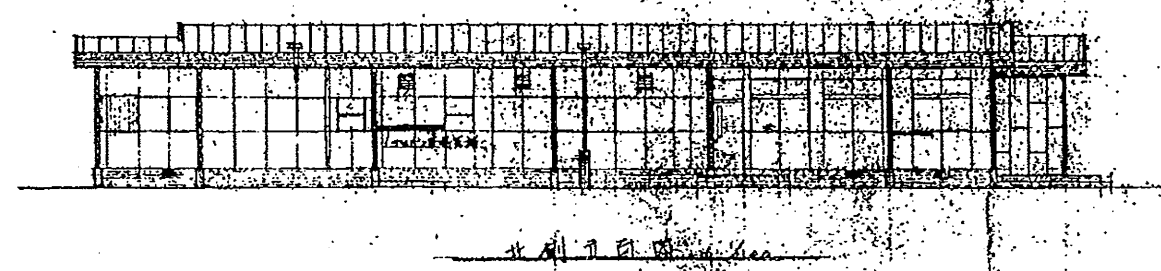
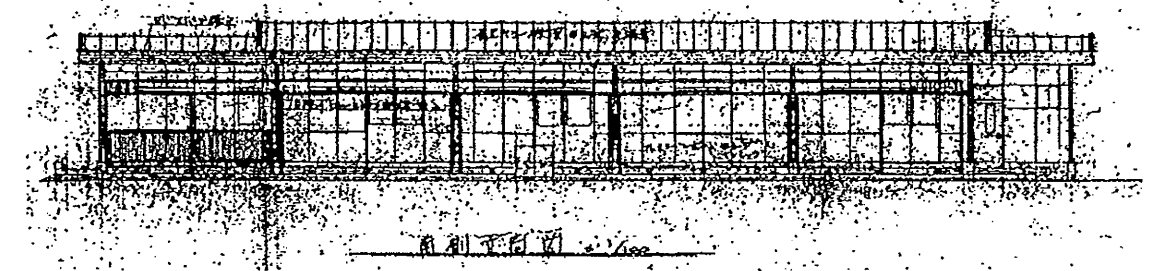
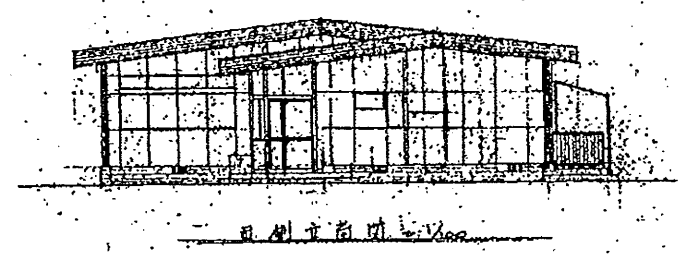
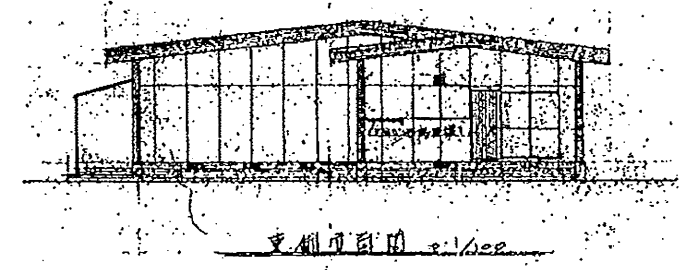
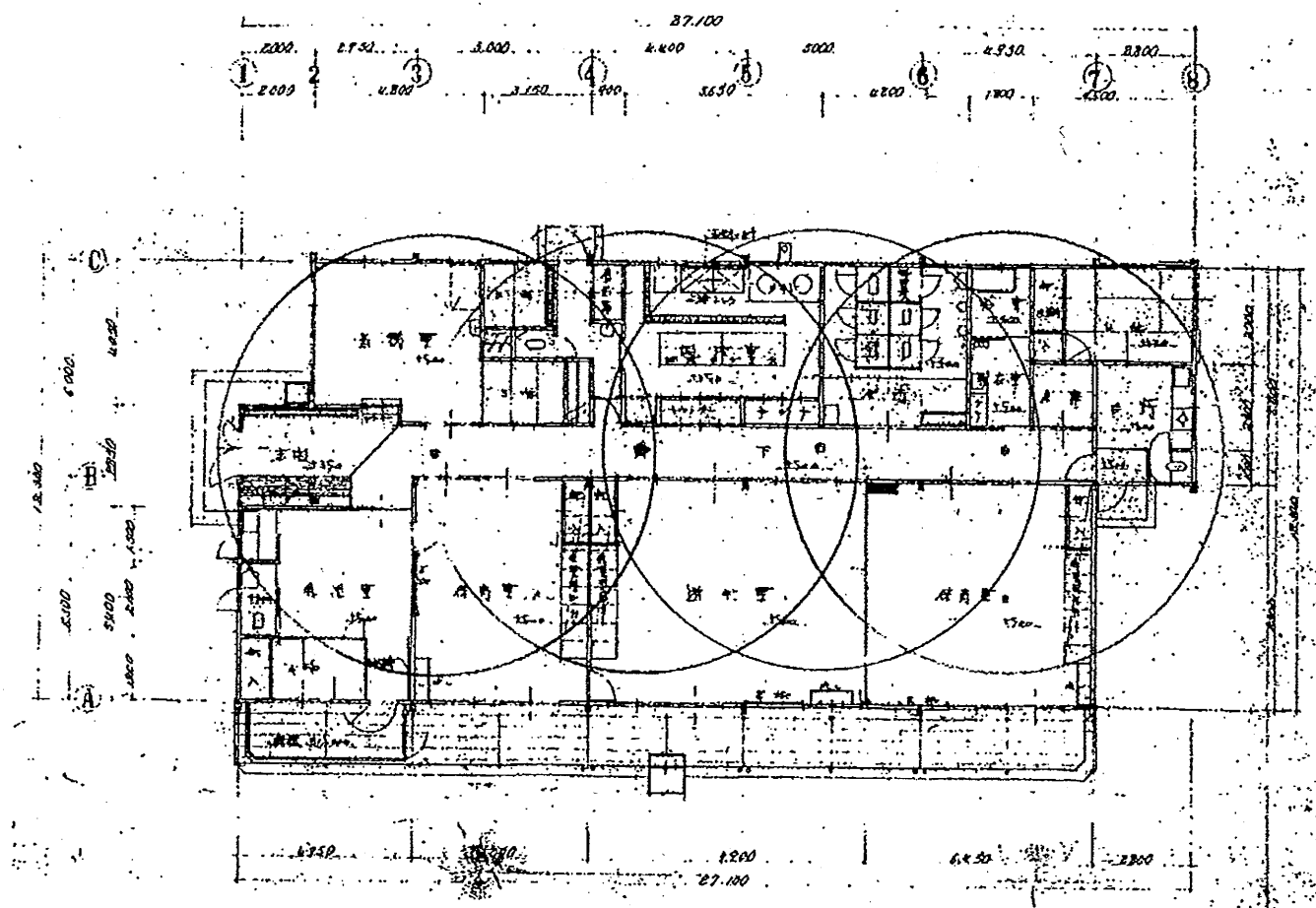

鶴が丘保育園

工事名	追浜保育園ほか10か所建築基準法第12条定期点検業務委託			設計者資格 氏名	級建築士登録第 _____ 号			課長	主査等	担当者	横須賀市 財政部 FM推進課
図面名称	図番	縮尺	S 1:200	作図	平成	年	月	日			

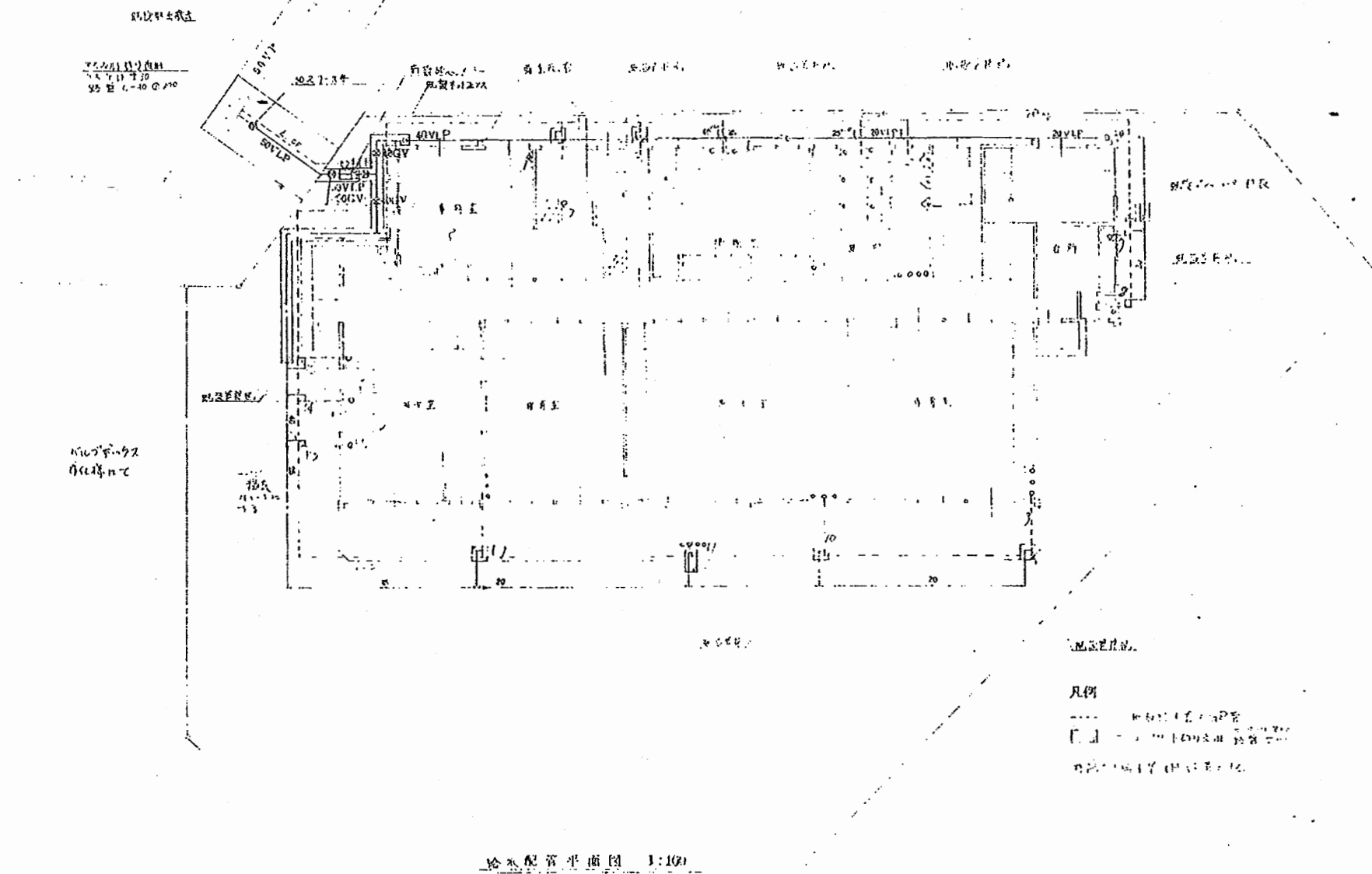

鶴が丘保育園

工事名	追浜保育園ほか10か所建築基準法第12条定期点検業務委託			設計者資格 氏名	級建築士登録第 号			課長	主査等	担当者	横須賀市 財政部 FM推進課
図面名称	設備図	図番		縮尺	N.S	作図	平成 年 月 日				

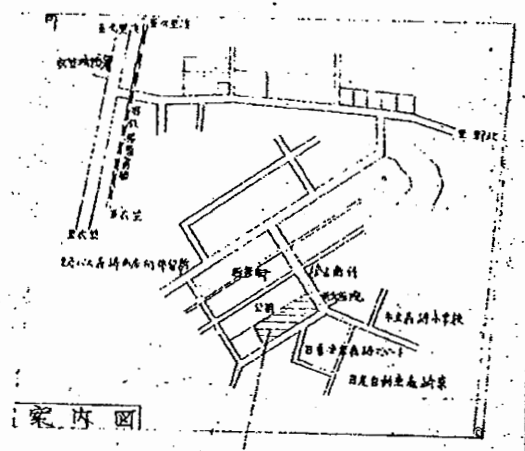

△	28.743 × 63.600 = 1827.9912
□	27.400 × 63.600 = 1742.6400
△	2.300 × 34.100 = 78.4300
	3649.0612
	$3649.0612 \times \frac{1}{2} = 1,824.5306$

敷地面積	1,824.5306
建築面積	542.3106
床面積	461.2221

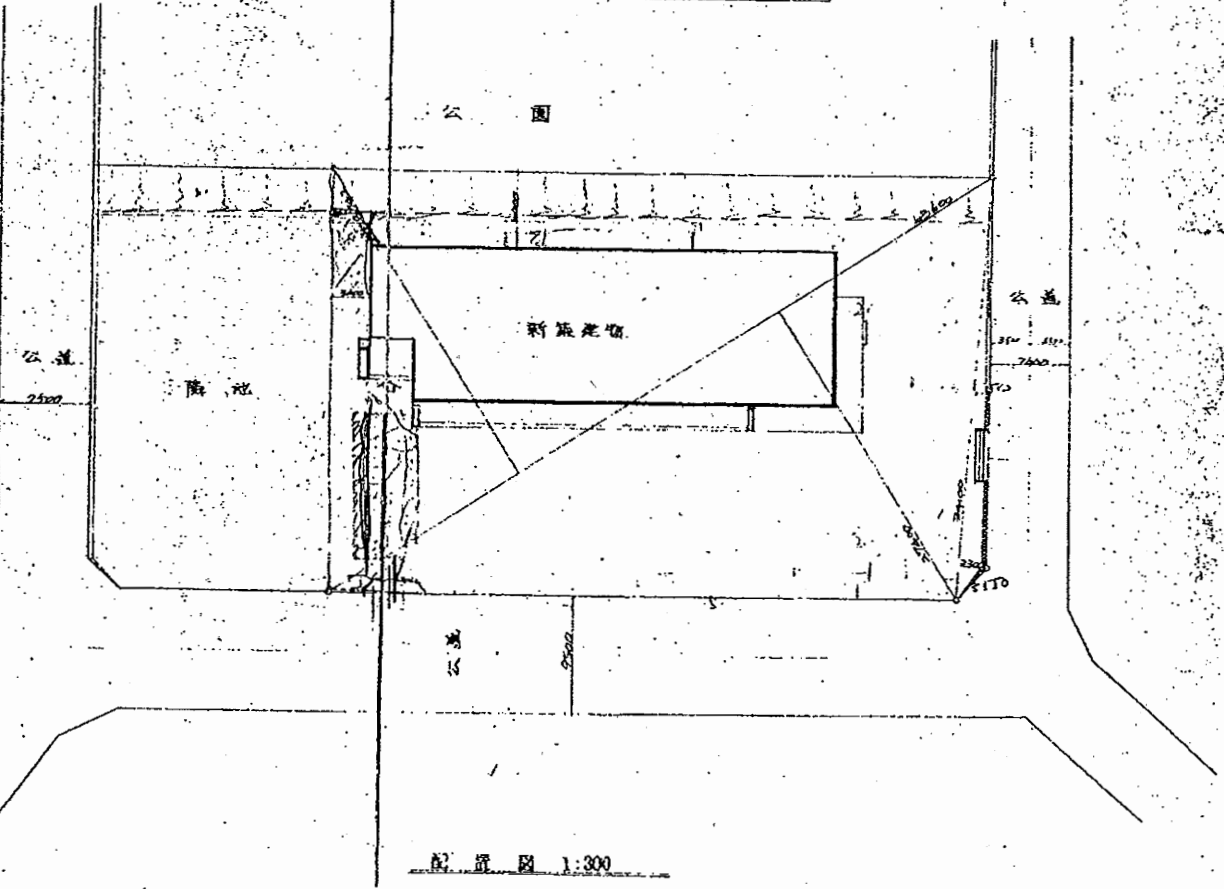

森崎保育園

工事名	追浜保育園ほか10か所建築基準法第12条定期点検業務委託			設計者資格 氏名	級建築士登録第 号			課長	主査等	担当者	横須賀市 財政部 FM推進課
図面名称	図番	縮尺	S 1:200	作図	平成	年	月	日			

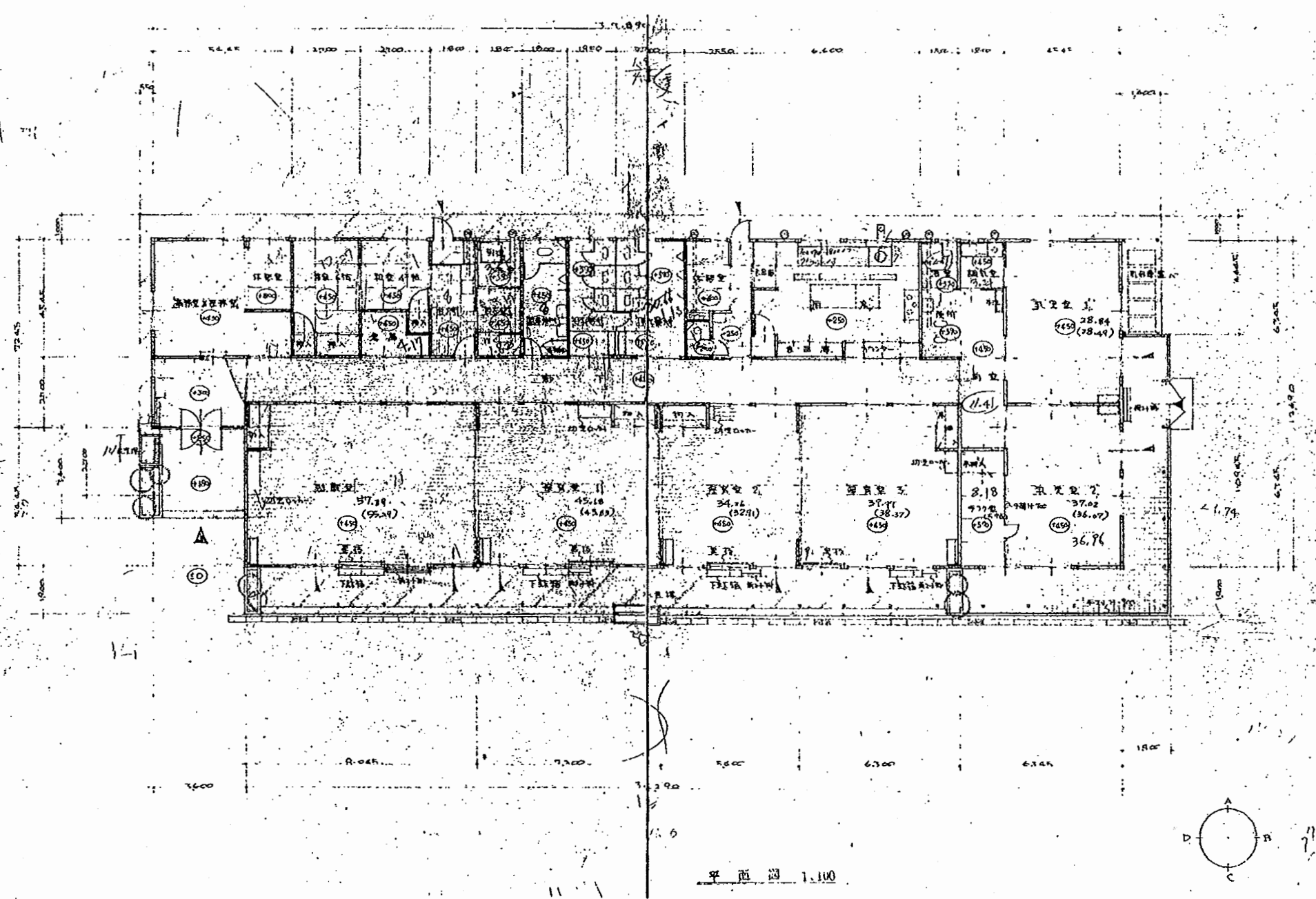

森崎保育園

工事名	追浜保育園ほか10か所建築基準法第12条定期点検業務委託		設計者資格 氏名	級建築士登録第 _____ 号		課長	主査等	担当者	横須賀市 財政部 FM推進課
図面名称	図番	縮尺	S 1:200	作図	平成 年 月 日				

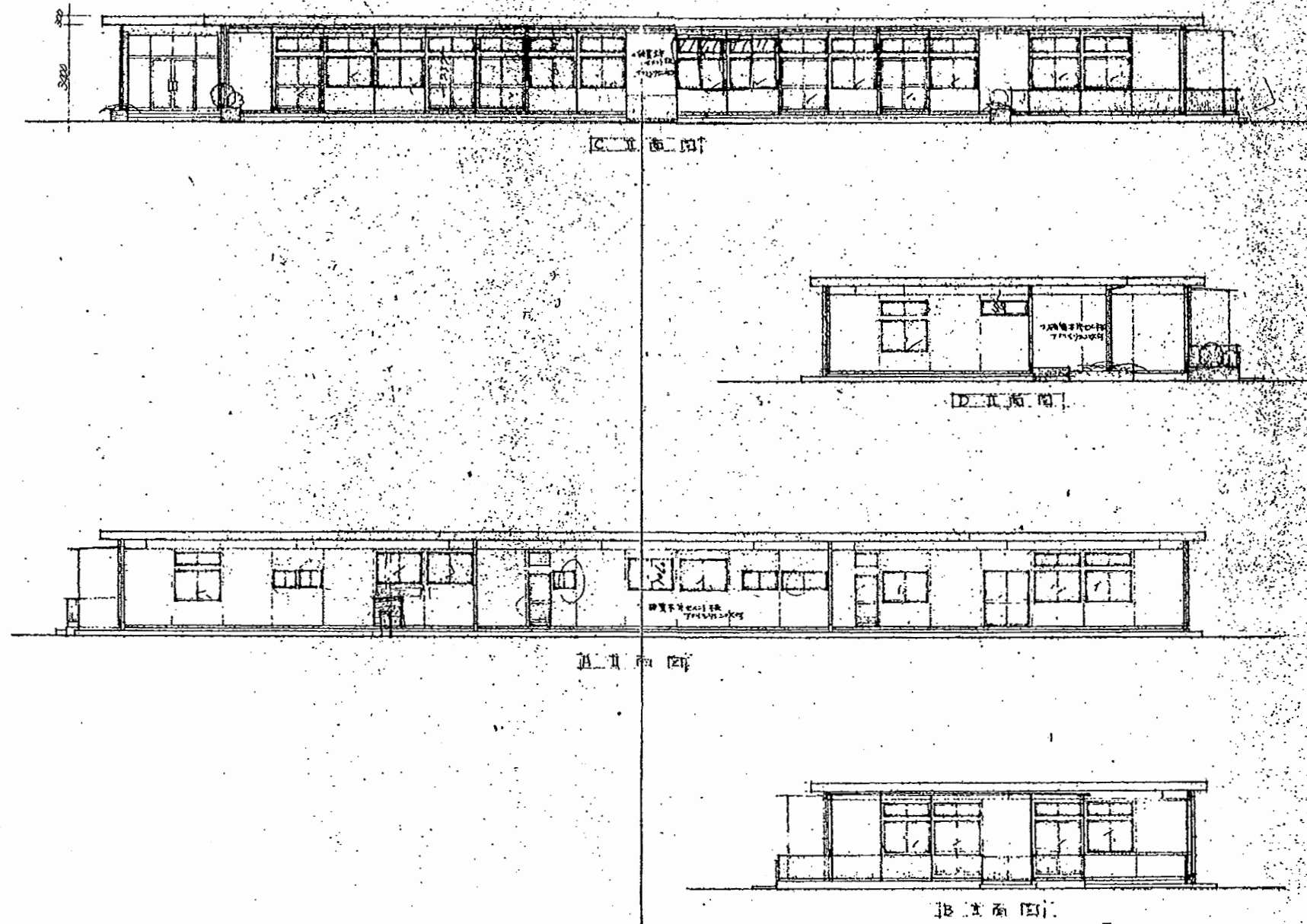

森崎保育園

工事名	追浜保育園ほか10か所建築基準法第12条定期点検業務委託			設計者資格 氏名	級建築士登録第 号			課長	主査等	担当者	横須賀市 財政部 FM推進課
図面名称	図番	縮尺	S 1:200	作図	平成	年	月	日			

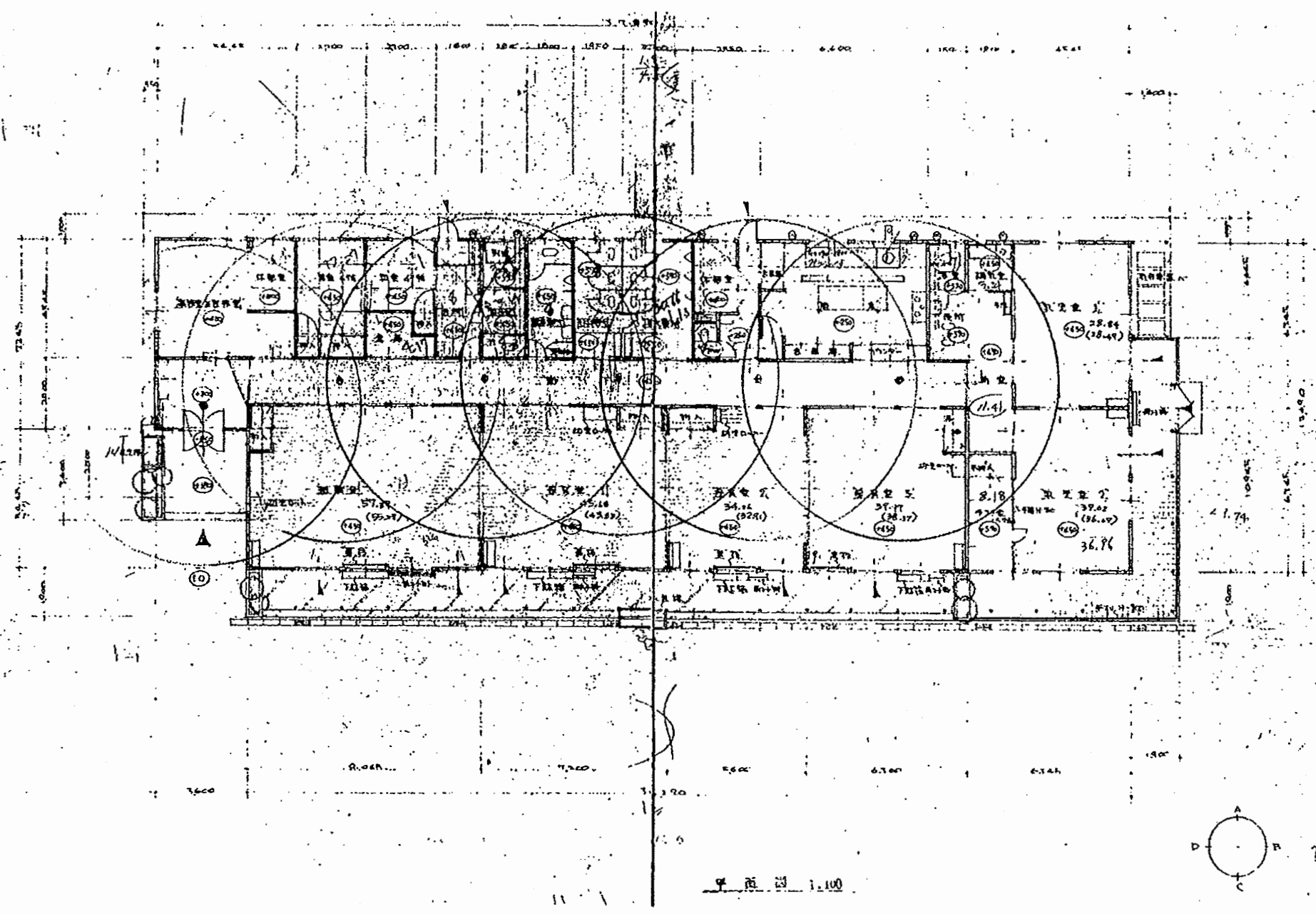

森崎保育園

工事名	追浜保育園ほか10か所建築基準法第12条定期点検業務委託			設計者資格 氏名	級建築士登録第 号			課長	主査等	担当者	横須賀市 財政部 FM推進課
図面名称	図番	縮尺	S 1:200	作図	平成	年	月	日			

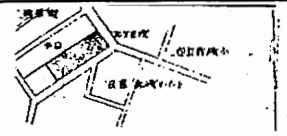

工事現場位置図

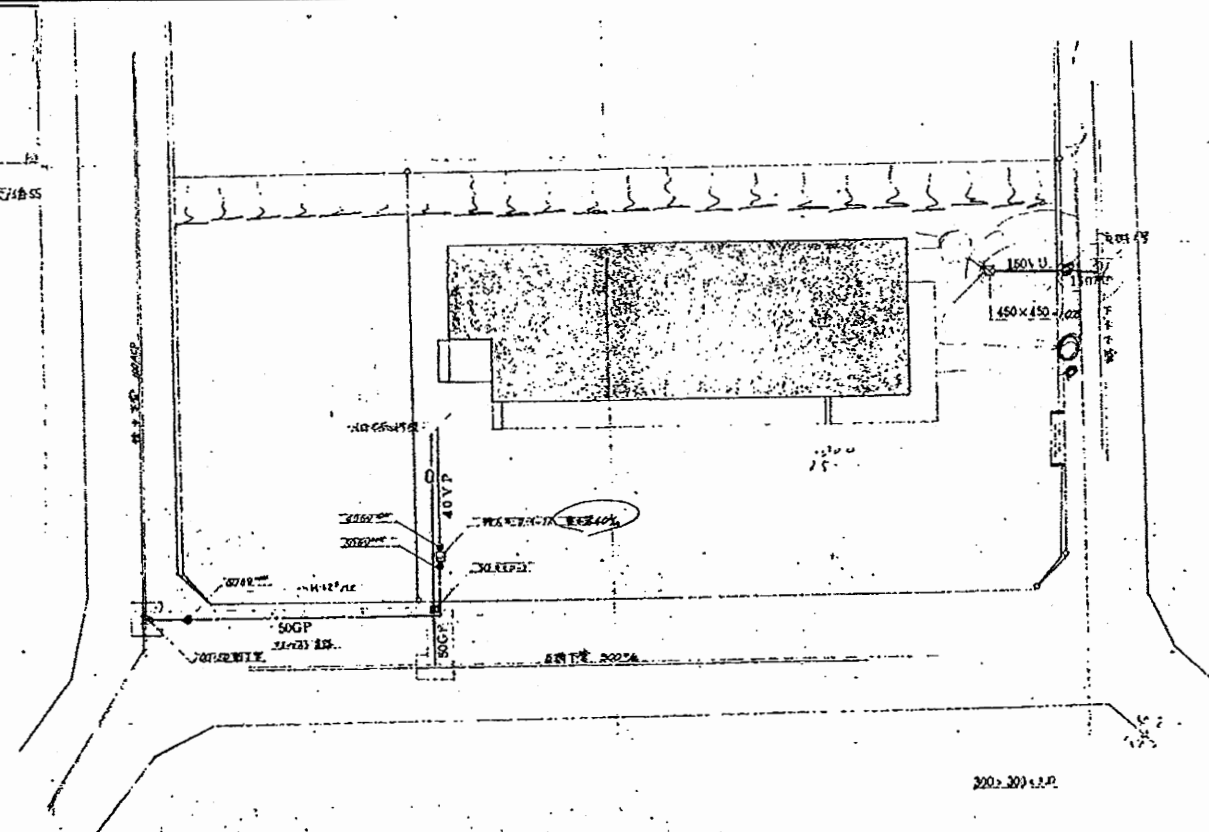

配管図 1:300

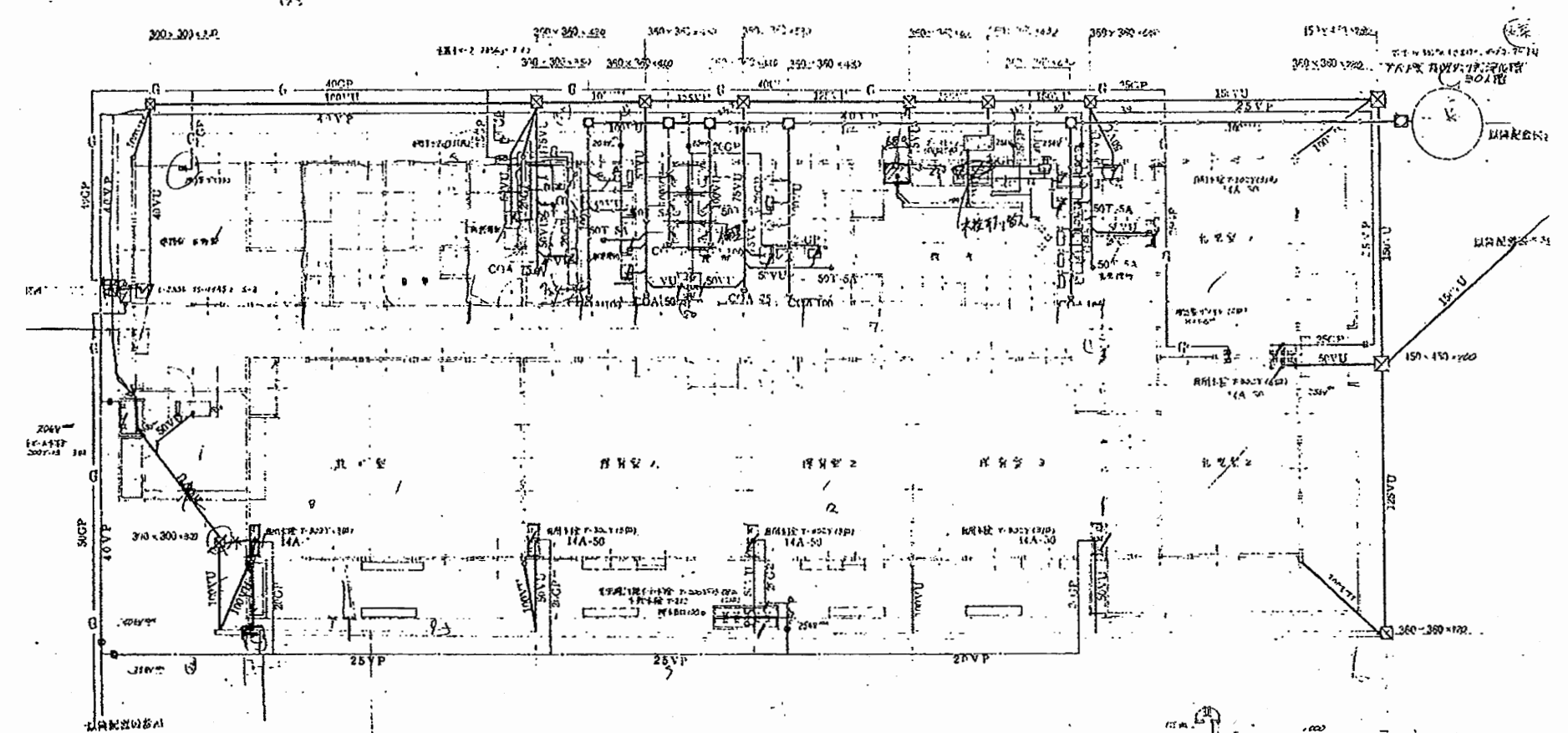

材料名	数量	単位	材料名	数量	単位
パイプ	100	m	バルブ	5	個
配管	200	m	継手	10	個
...

給排水平面図 1:100

森崎保育園

工事名	追浜保育園ほか10か所建築基準法第12条定期点検業務委託			設計者資格 氏名	級建築士登録第 号			課長	主査等	担当者	横須賀市 財政部 FM推進課
図面名称	設備図	図番	縮尺	N.S	作図	平成 年 月 日					

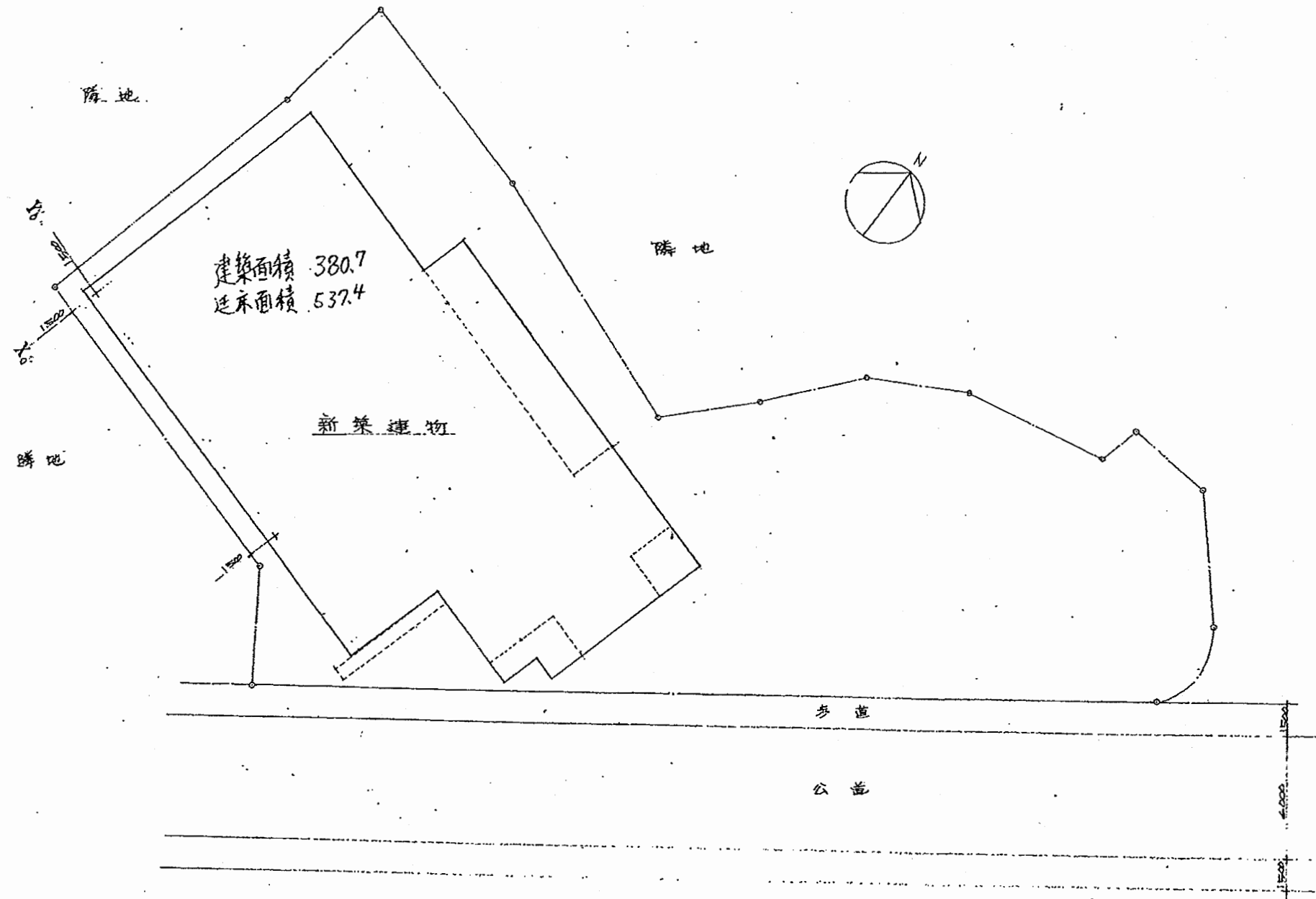
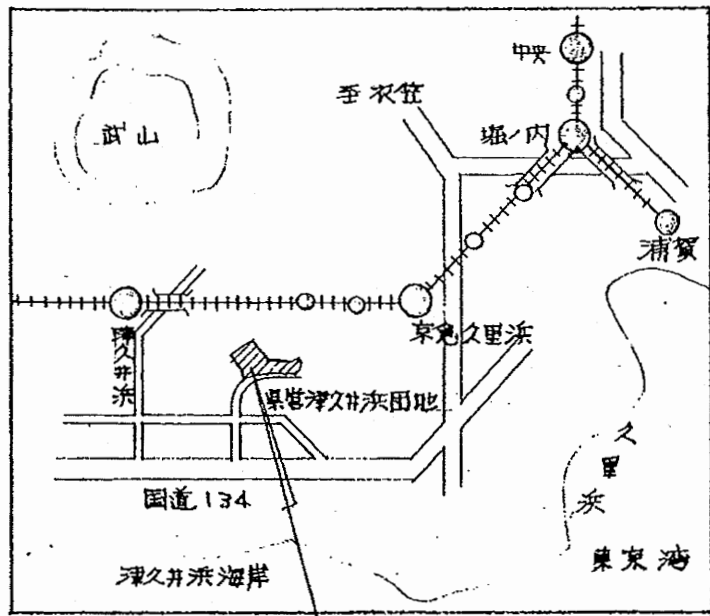

津久井保育園

工事名	追浜保育園ほか10か所建築基準法第12条定期点検業務委託			設計者資格 氏名	級建築士登録第 号			課長	主査等	担当者	横須賀市 財政部 FM推進課
図面名称	図番	縮尺	S 1:200	作図	平成	年	月	日			

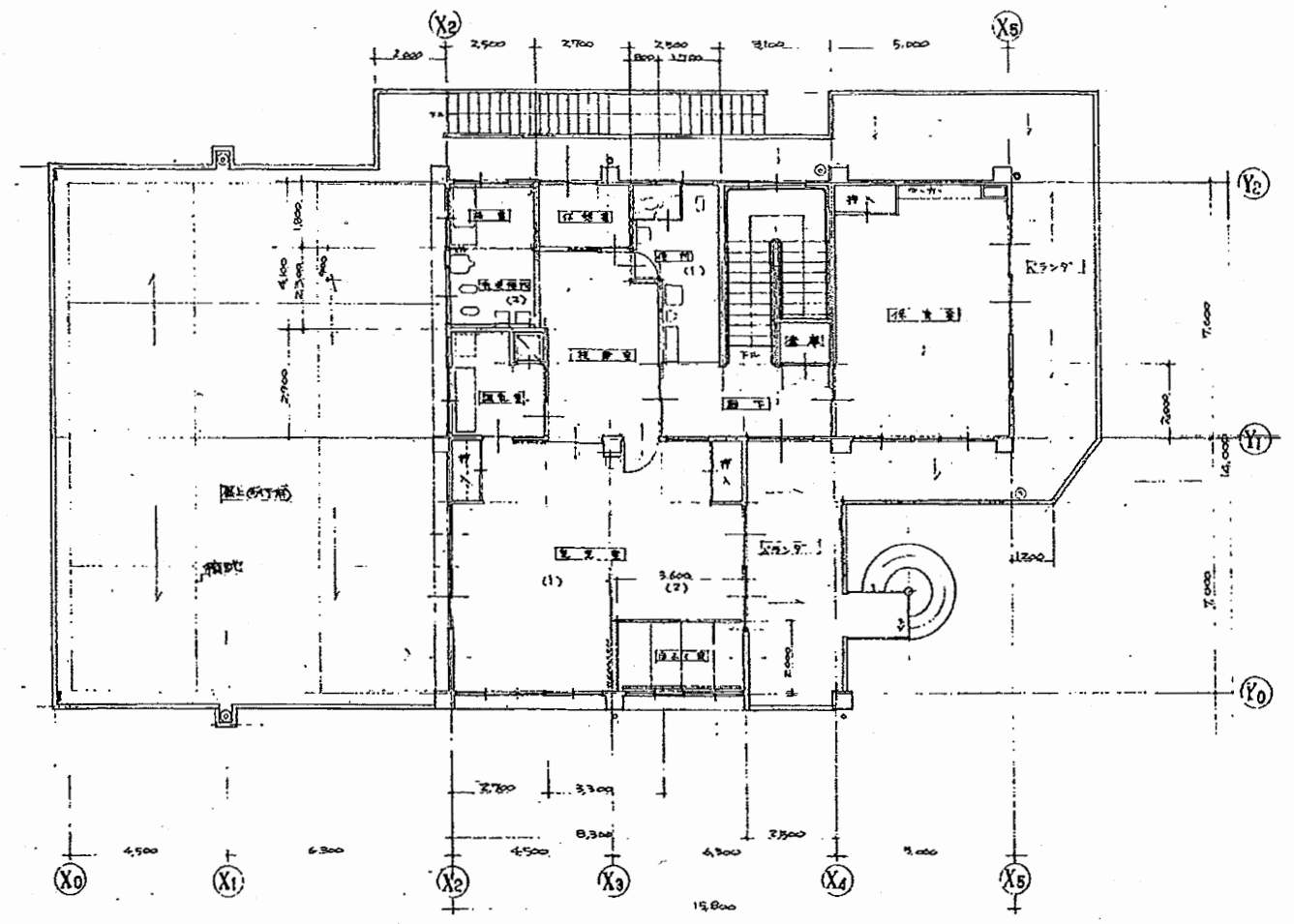
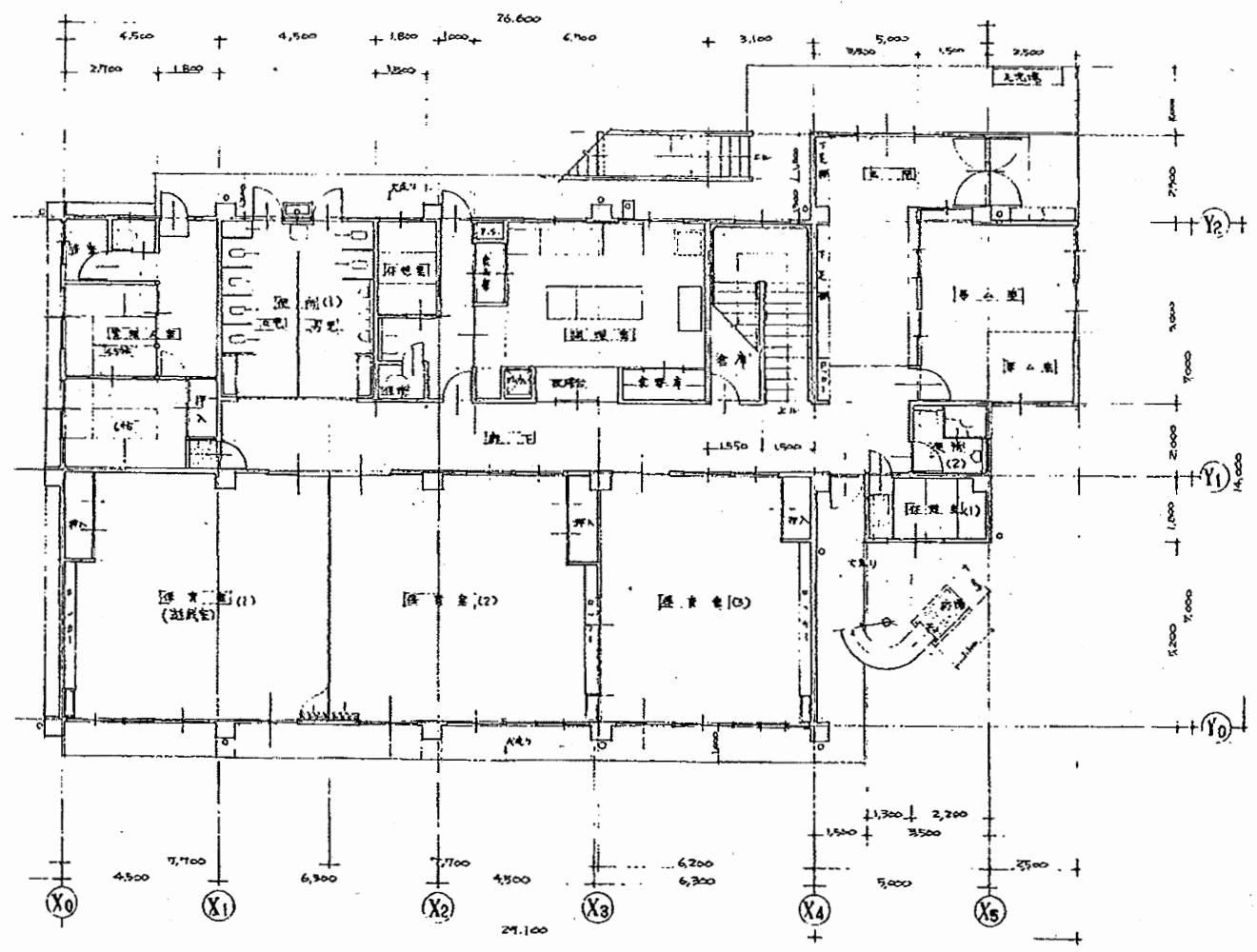

2階平面図 1:100

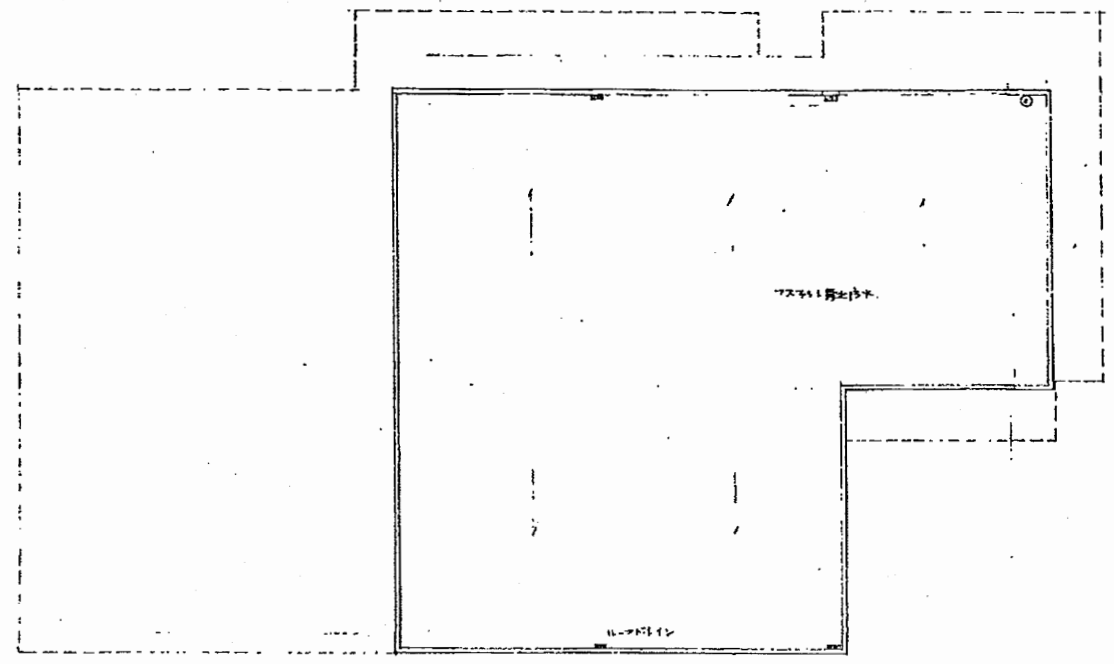

敷地状況図 1:100

津久井保育園

工事名	追浜保育園ほか10か所建築基準法第12条定期点検業務委託			設計者資格 氏名	級建築士登録第 号			課長	主査等	担当者	横須賀市 財政部 FM推進課
図面名称	図番	縮尺	S 1:200	作図	平成	年	月	日			

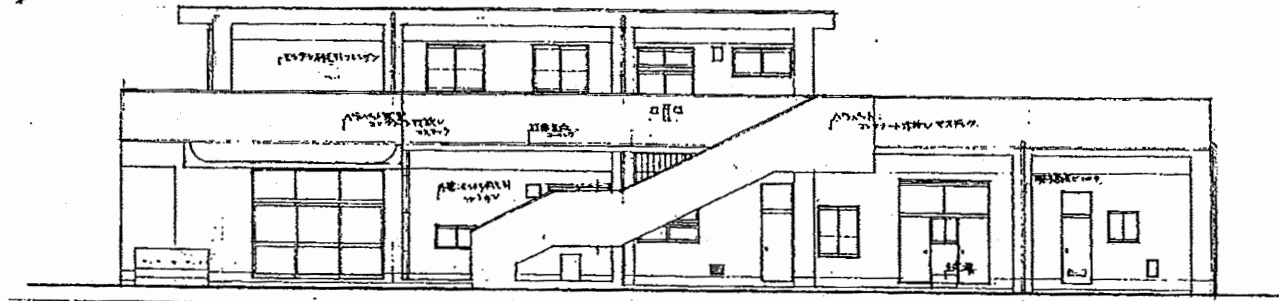

北立面図 1/100

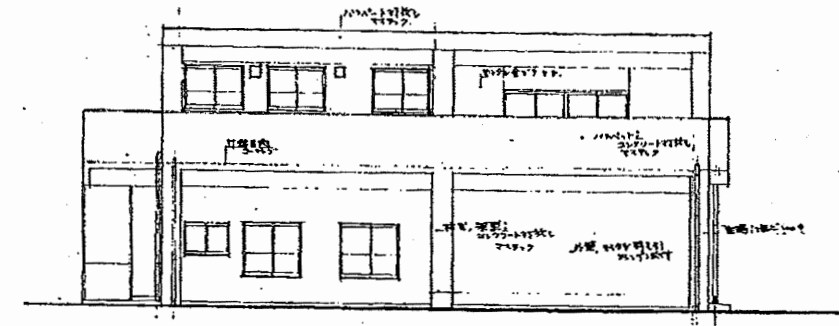

西立面図 1/100

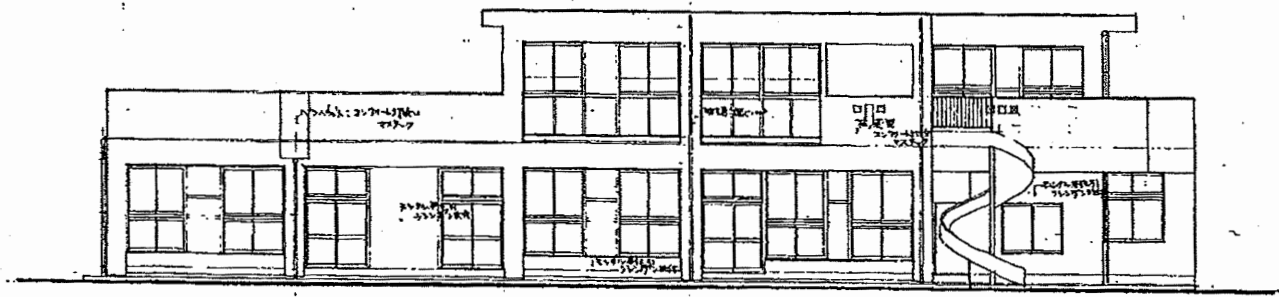

南立面図 1/100

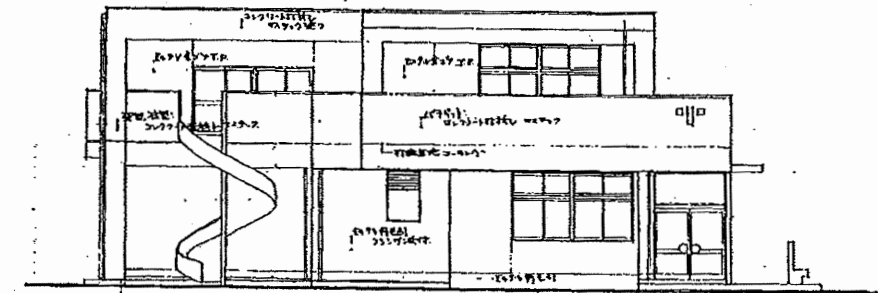

東立面図 1/100

津久井保育園

工事名	追浜保育園ほか10か所建築基準法第12条定期点検業務委託			設計者資格 氏名	級建築士登録第 号			課長	主査等	担当者	横須賀市 財政部 FM推進課
図面名称	図番	縮尺	S 1:200	作図	平成	年	月	日			

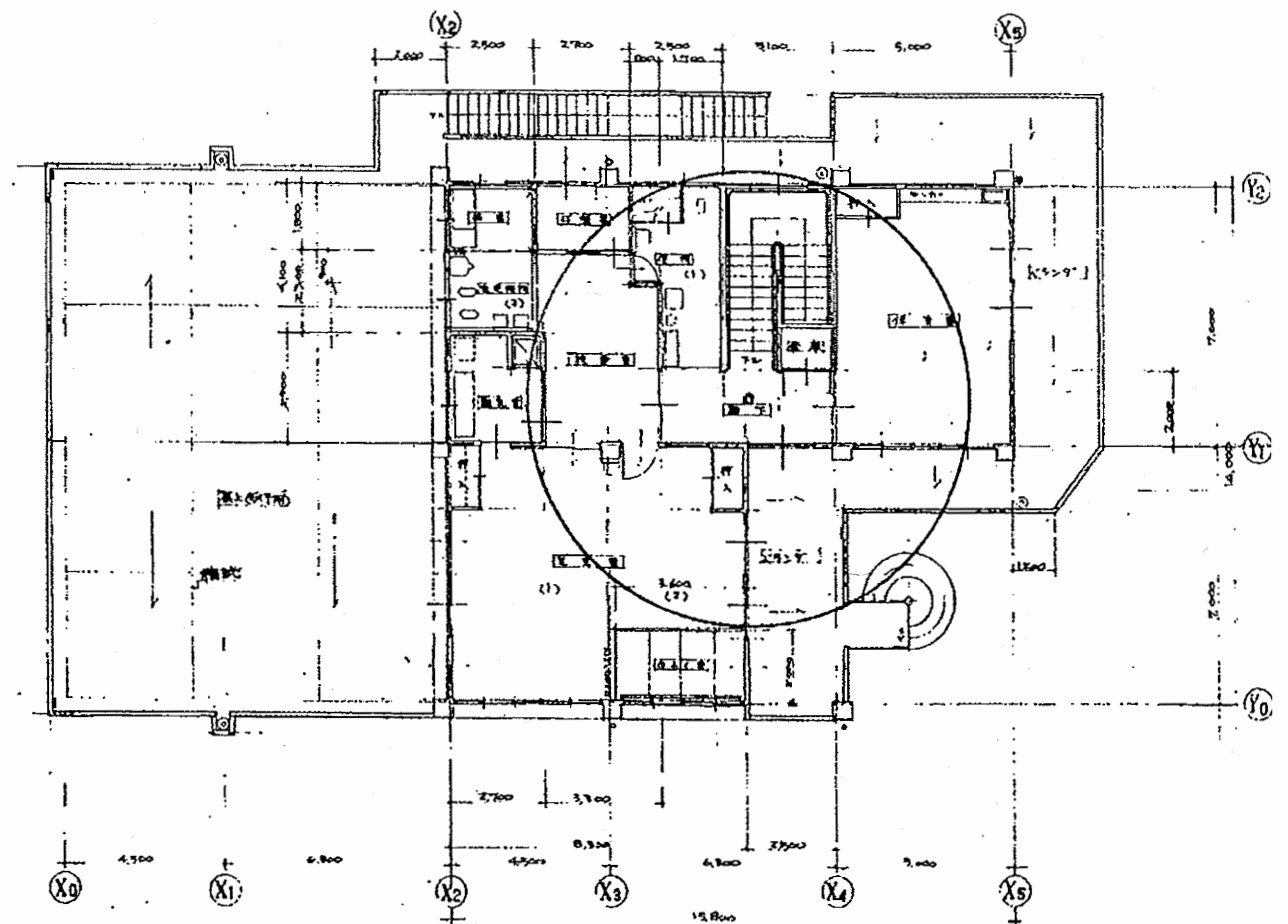
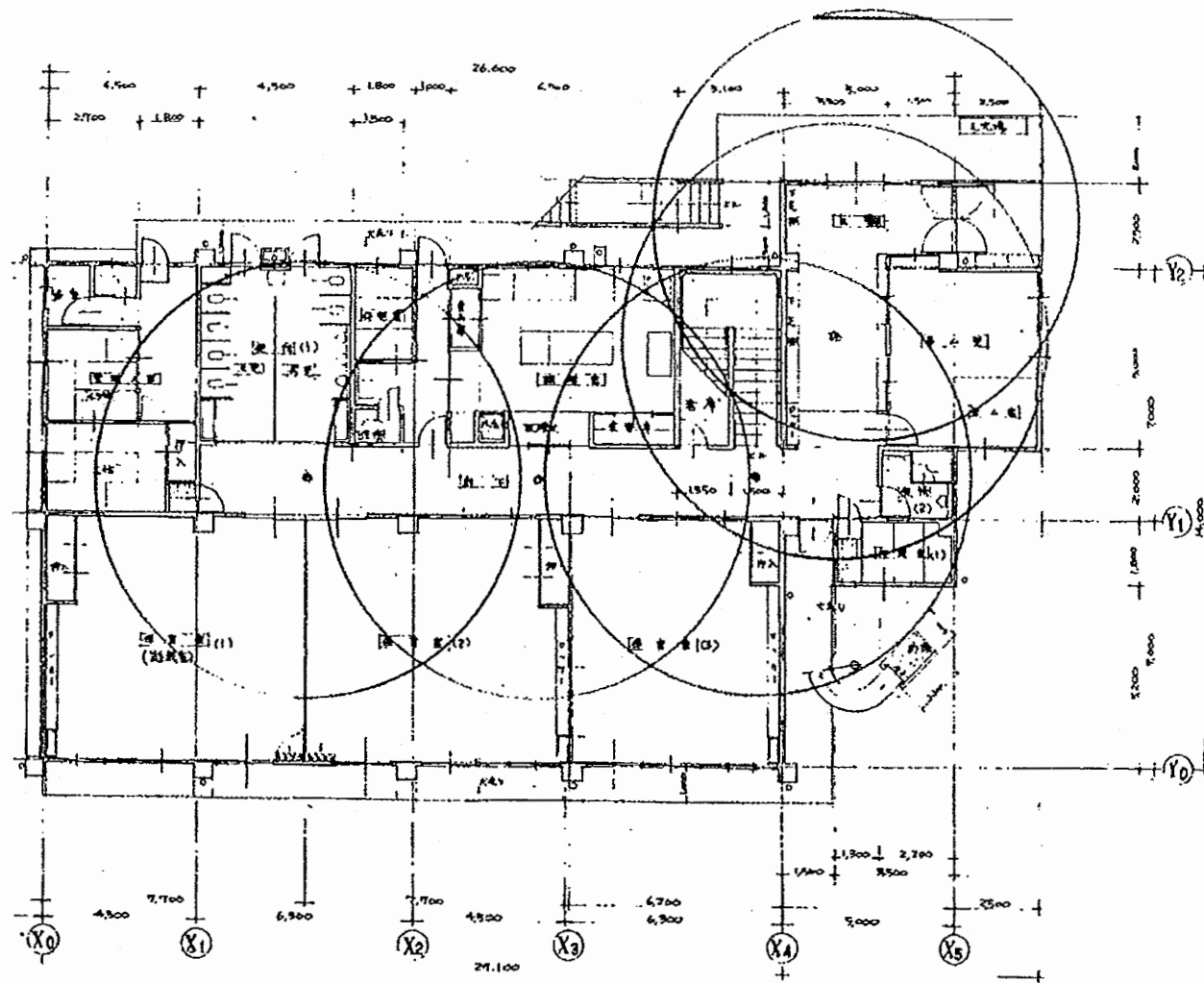

2階平面図 1:100

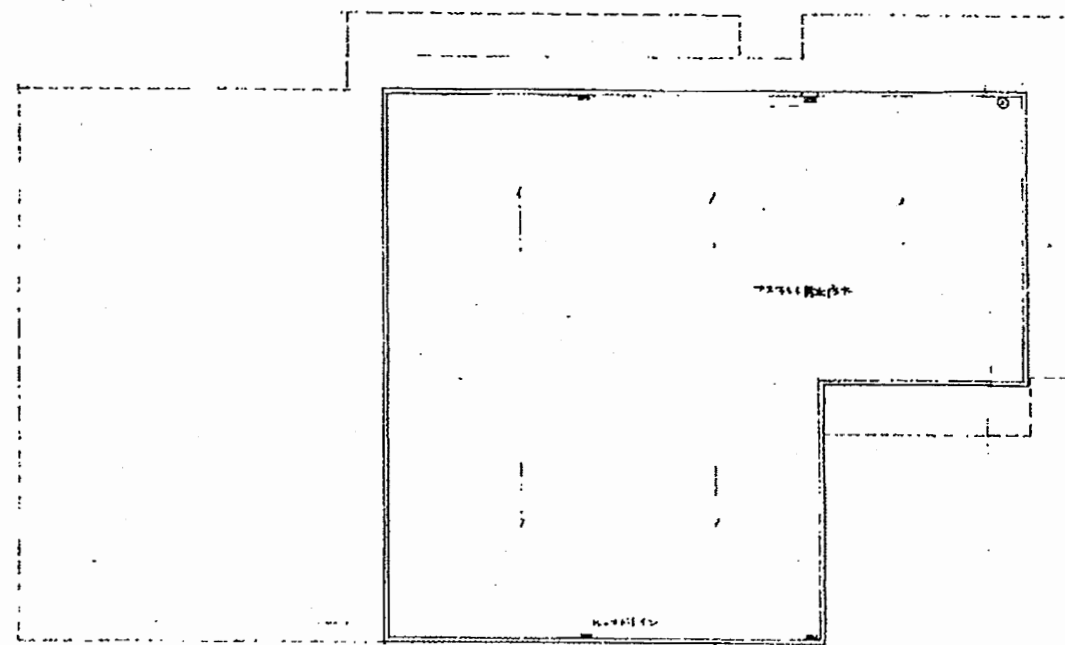

敷地伏図 1:100

津久井保育園

工事名	追浜保育園ほか10か所建築基準法第12条定期点検業務委託			設計者資格 氏名	級建築士登録第 号		課長	主査等	担当者	横須賀市 財政部 FM推進課
図面名称	図番	縮尺	S 1:200	作図	平成	年	月	日		

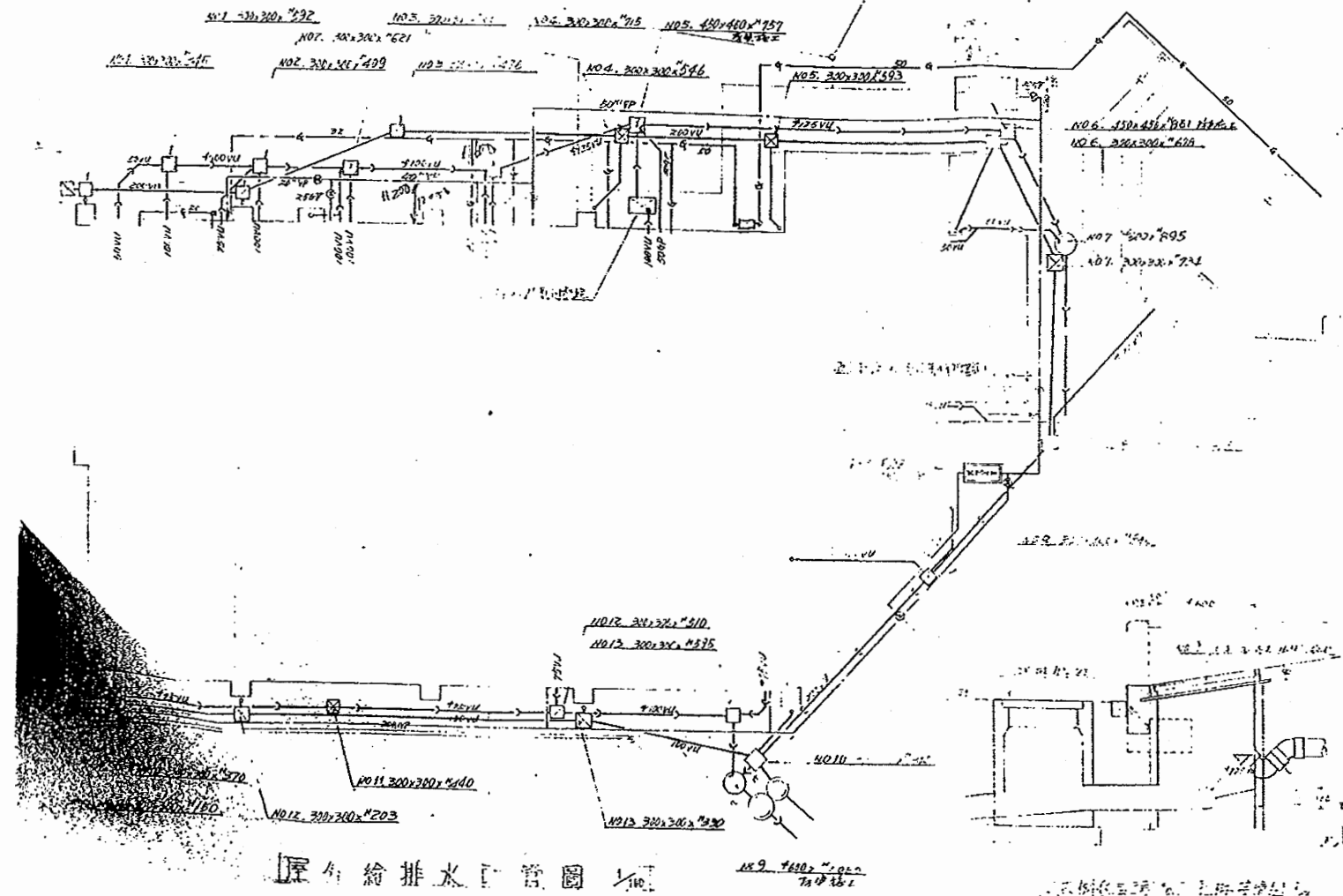

排水設備図

津久井保育園

工事名	追浜保育園ほか10か所建築基準法第12条定期点検業務委託			設計者資格 氏名	級建築士登録第 号			課長	主査等	担当者	横須賀市 財政部 FM推進課
図面名称	設備図	図番		縮尺	N.S	作図	平成 年 月 日				

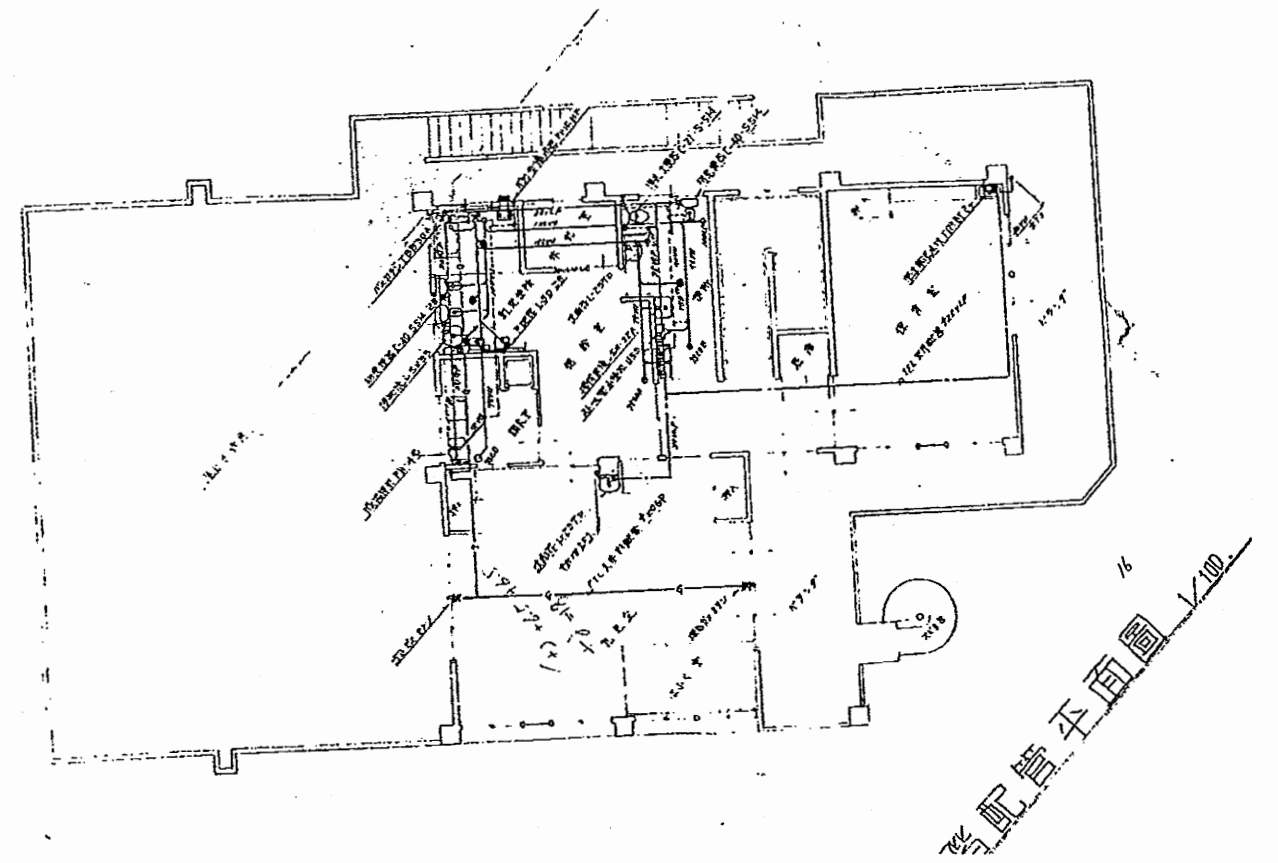
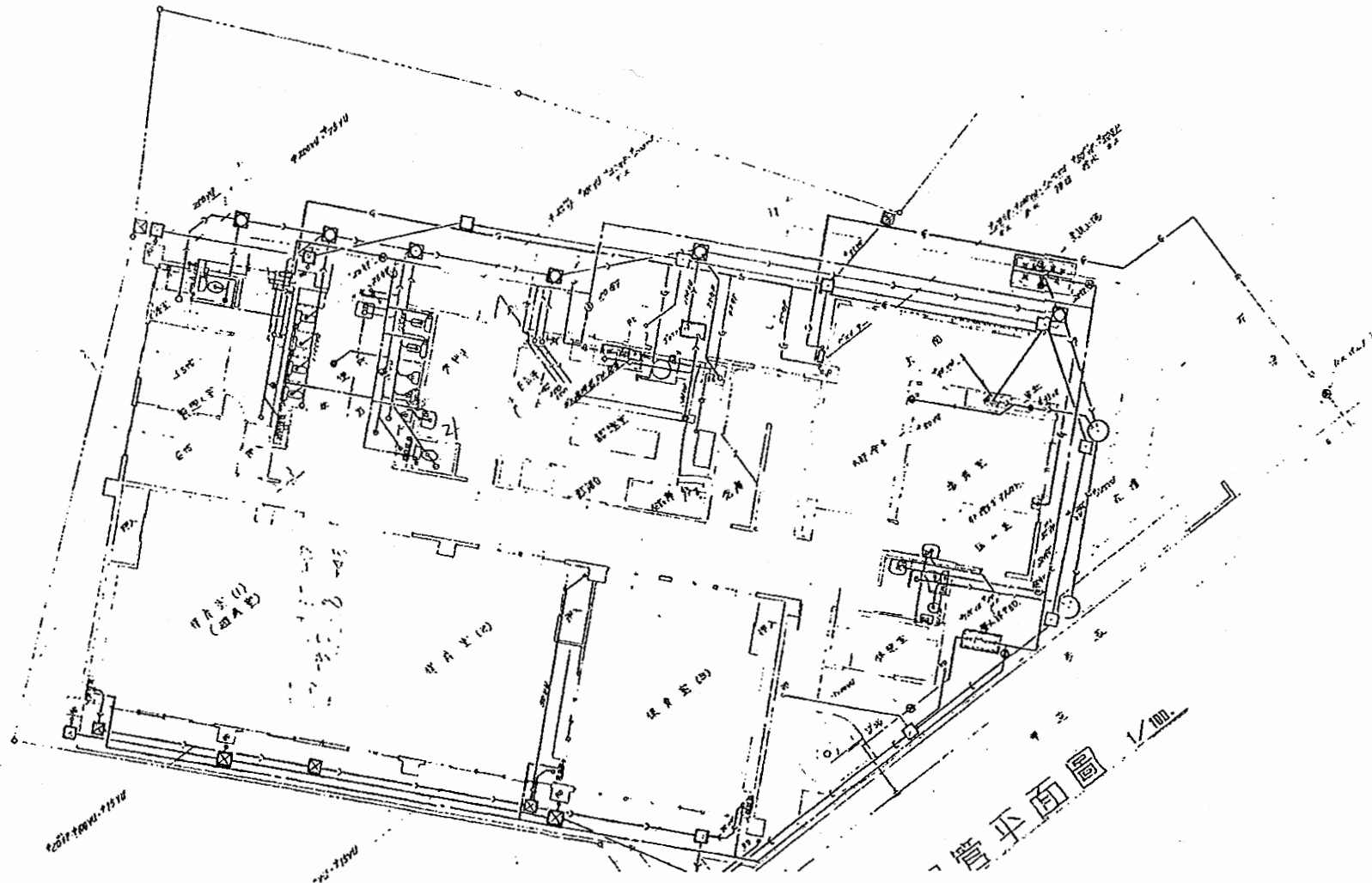

津久井保育園

工事名	追浜保育園ほか10か所建築基準法第12条定期点検業務委託			設計者資格 氏名	級建築士登録第 _____ 号			課長	主査等	担当者	横須賀市 財政部 FM推進課
図面名称	設備図	図番		縮尺	N.S	作図	平成 年 月 日				

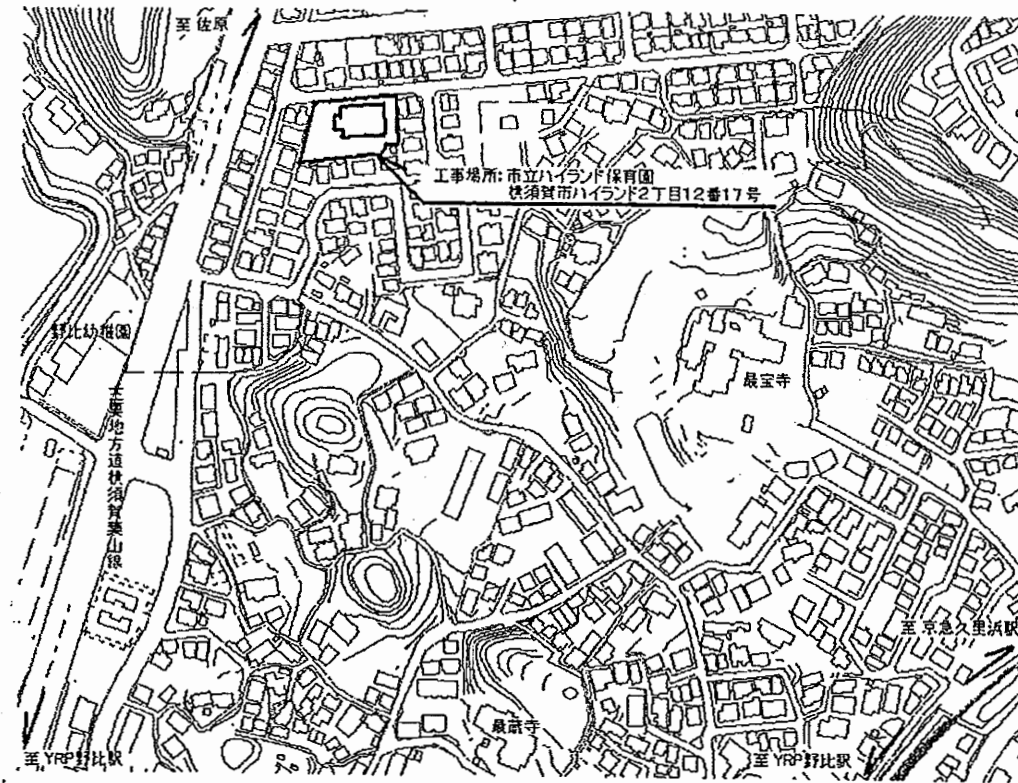

案内図

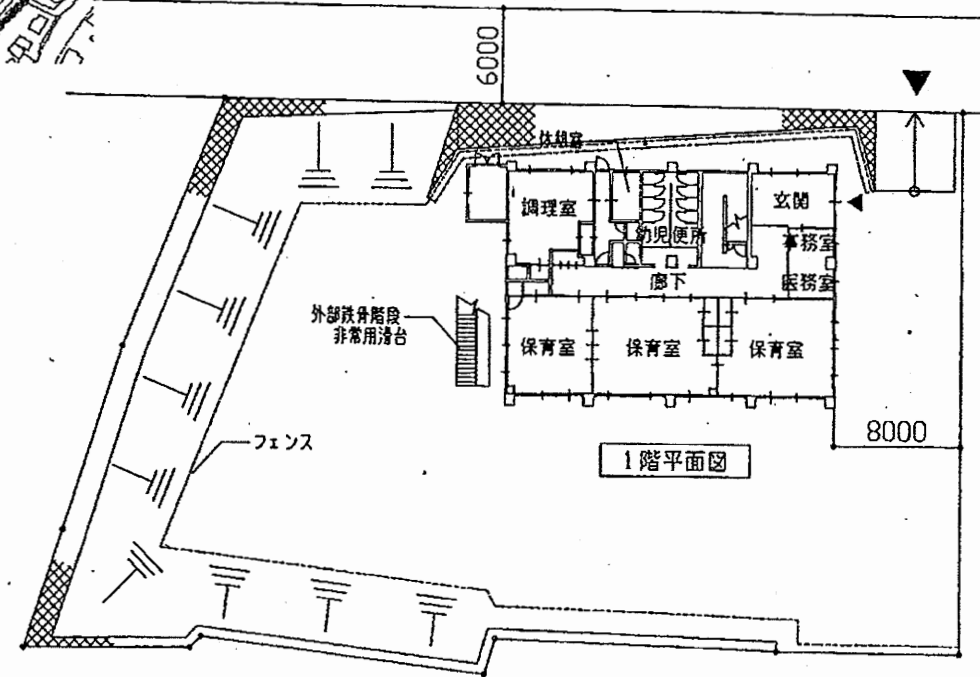

1階平面図

配置図 1/400

ハイランド保育園

工事名	追浜保育園ほか10か所建築基準法第12条定期点検業務委託			設計者資格 氏名	級建築士登録第 号			課長	主査等	担当者	横須賀市 財政部 FM推進課
図面名称	図番	縮尺	S 1:200	作図	平成	年	月	日			

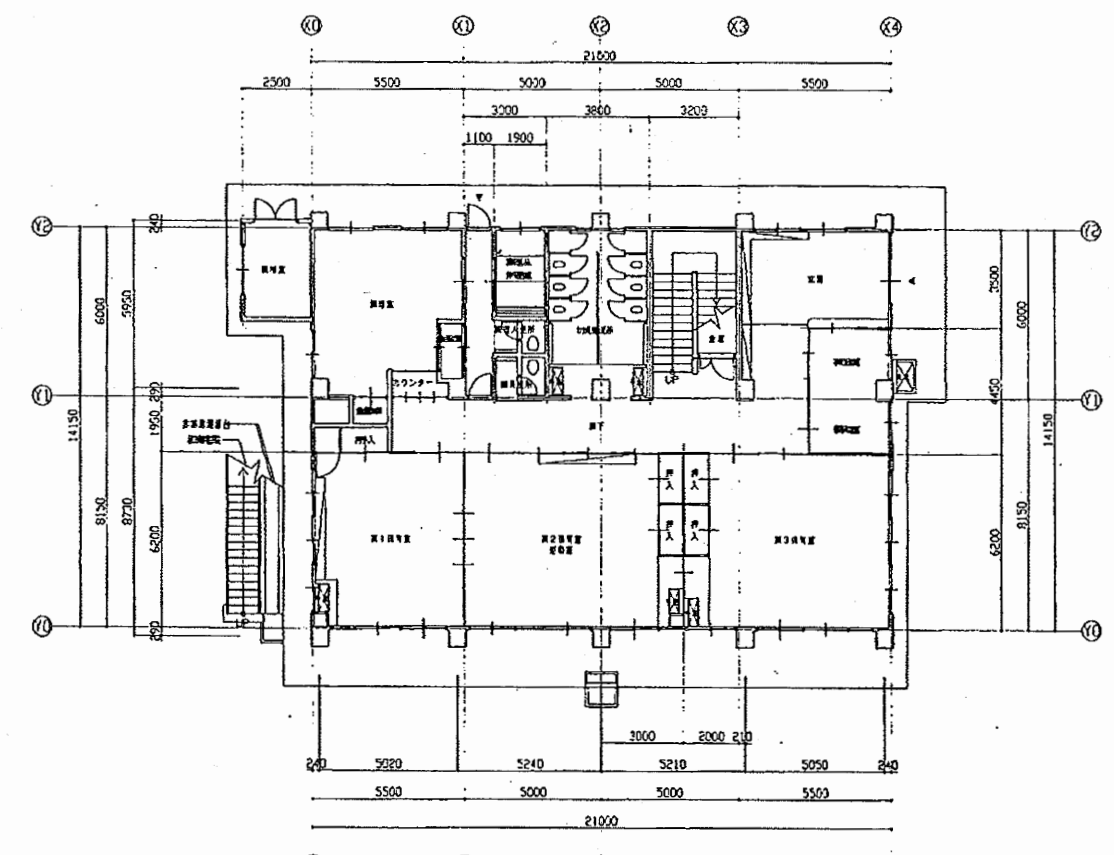

2階平面図

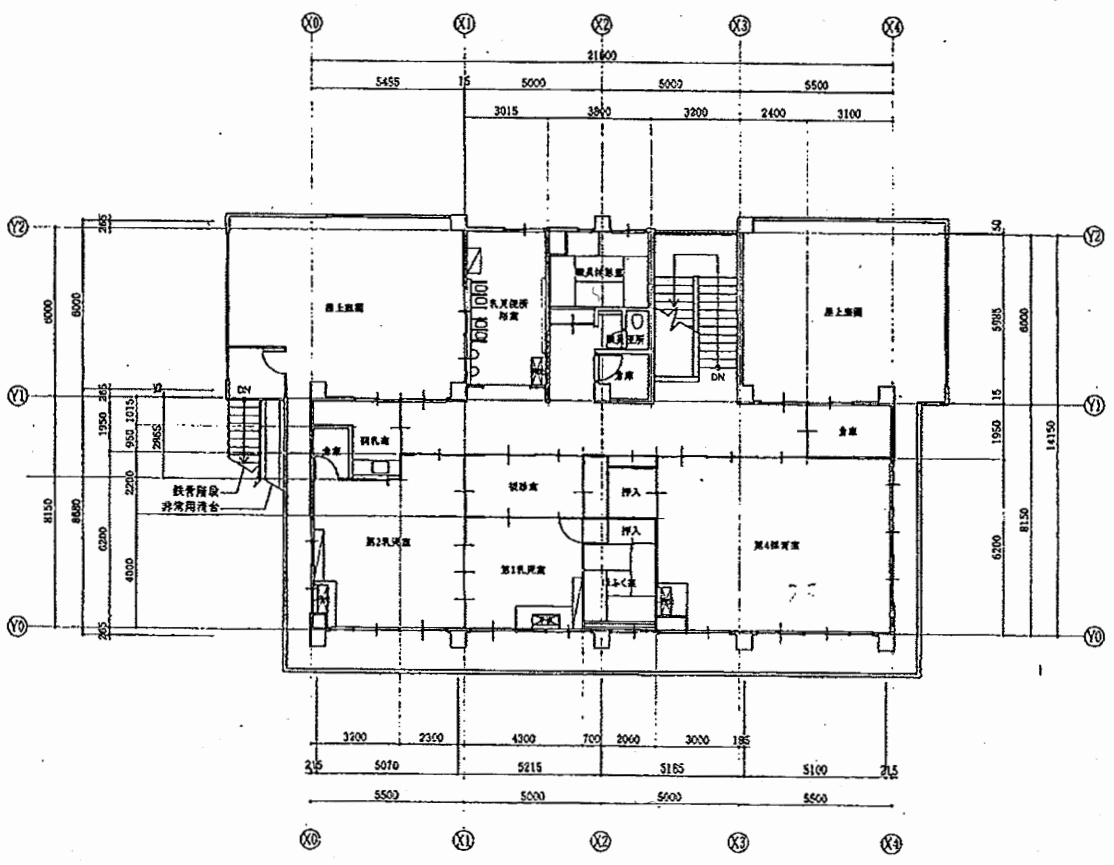

1階平面図

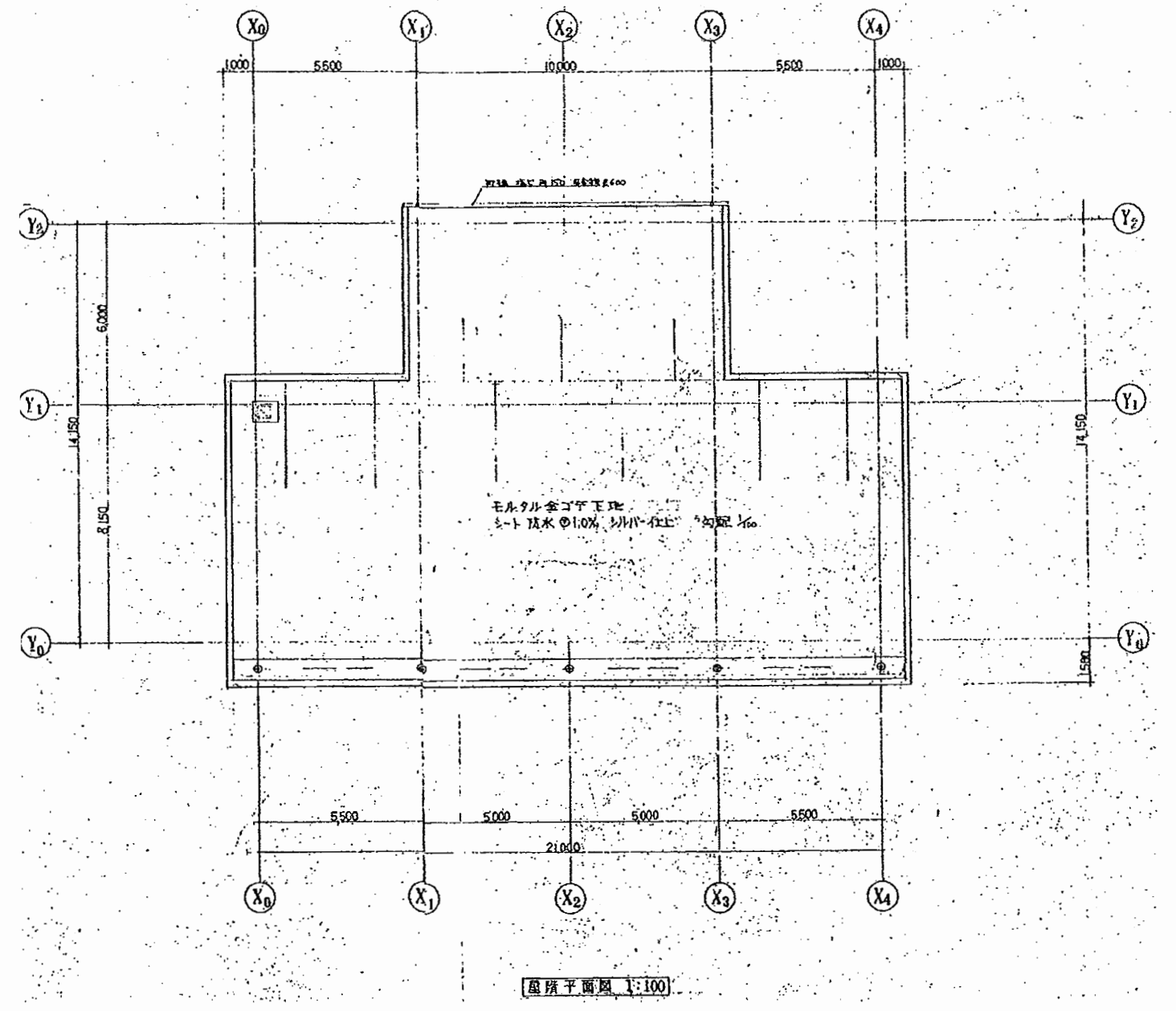

ハイランド保育園

工事名	追浜保育園ほか10か所建築基準法第12条定期点検業務委託			設計者資格 氏名	級建築士登録第 号			課長	主査等	担当者	横須賀市 財政部 FM推進課
図面名称	図番	縮尺	S 1:200	作図	平成	年	月	日			

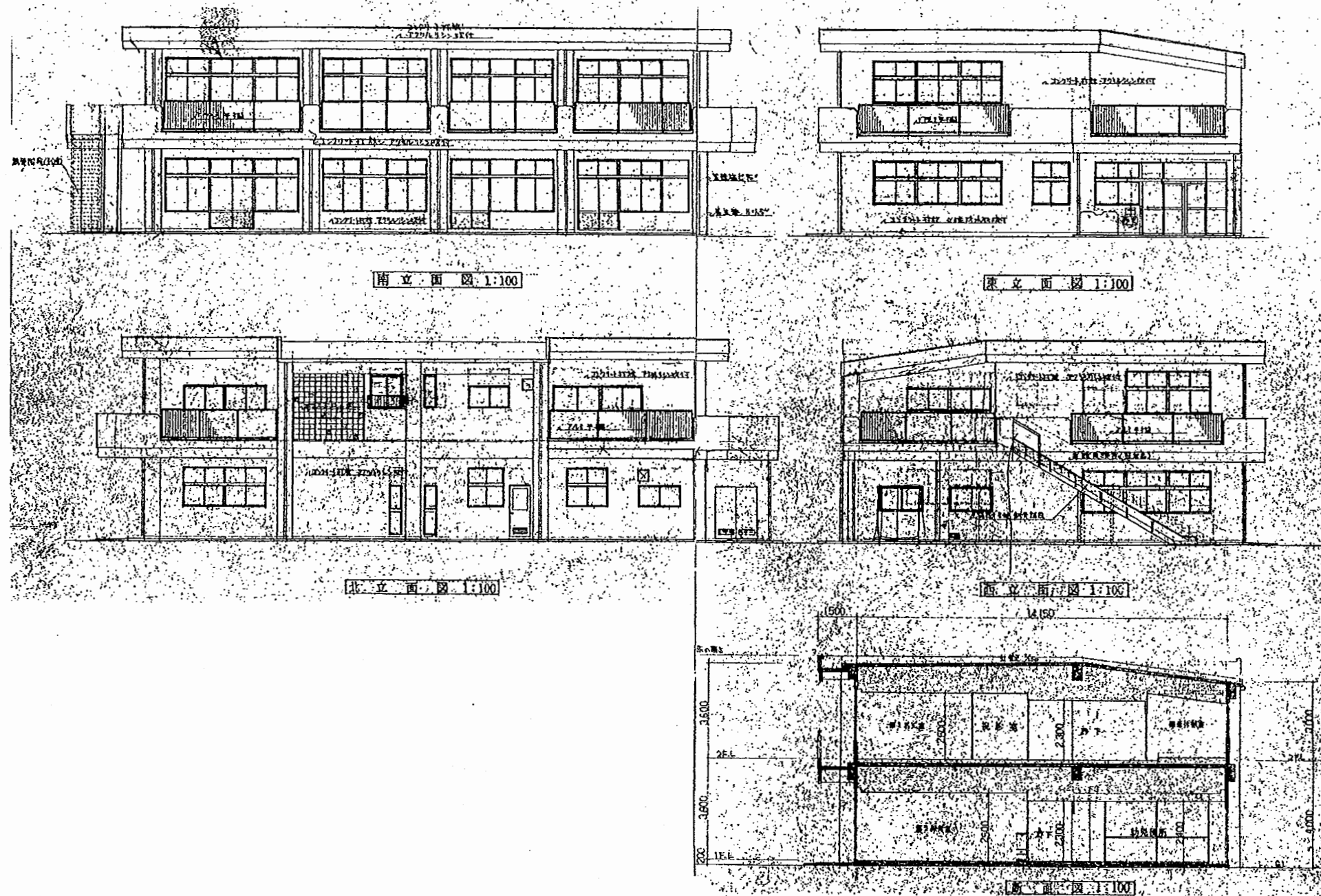

ハイランド保育園

工事名	追浜保育園ほか10か所建築基準法第12条定期点検業務委託			設計者資格 氏名	級建築士登録第 号			課長	主査等	担当者	横須賀市 財政部 FM推進課
図面名称	図番	縮尺	S 1:200	作図	平成	年	月	日			

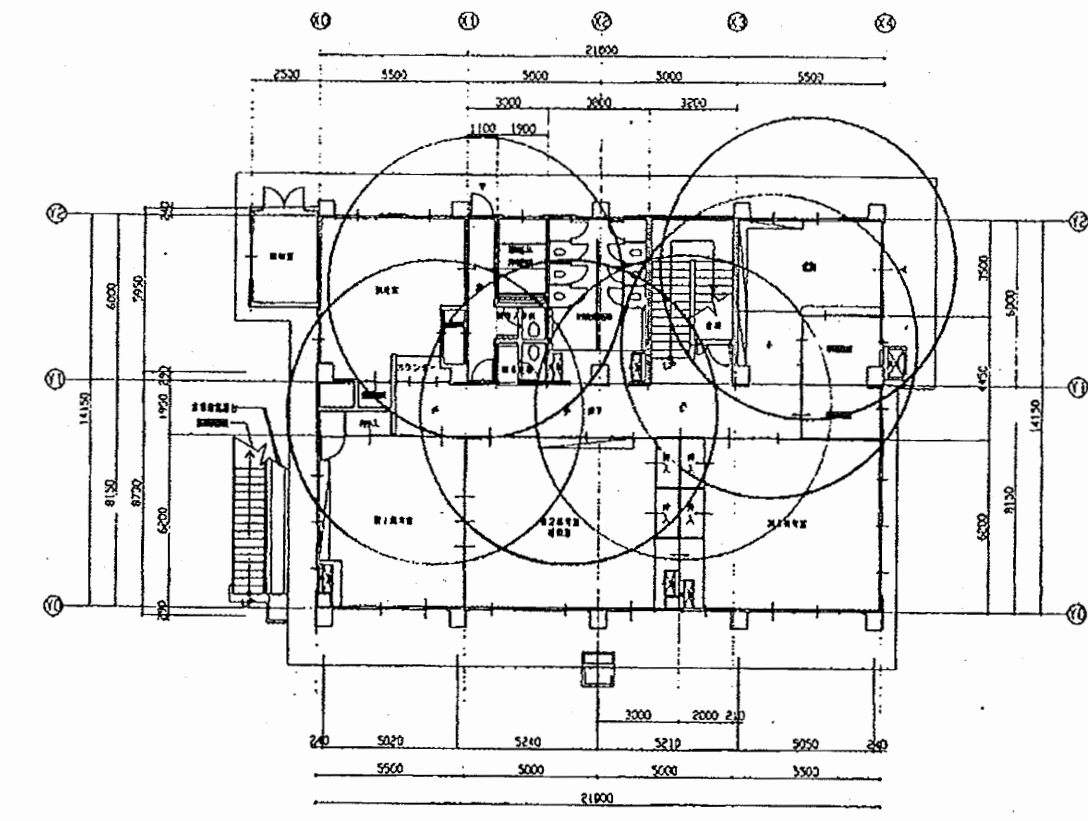

2階平面図

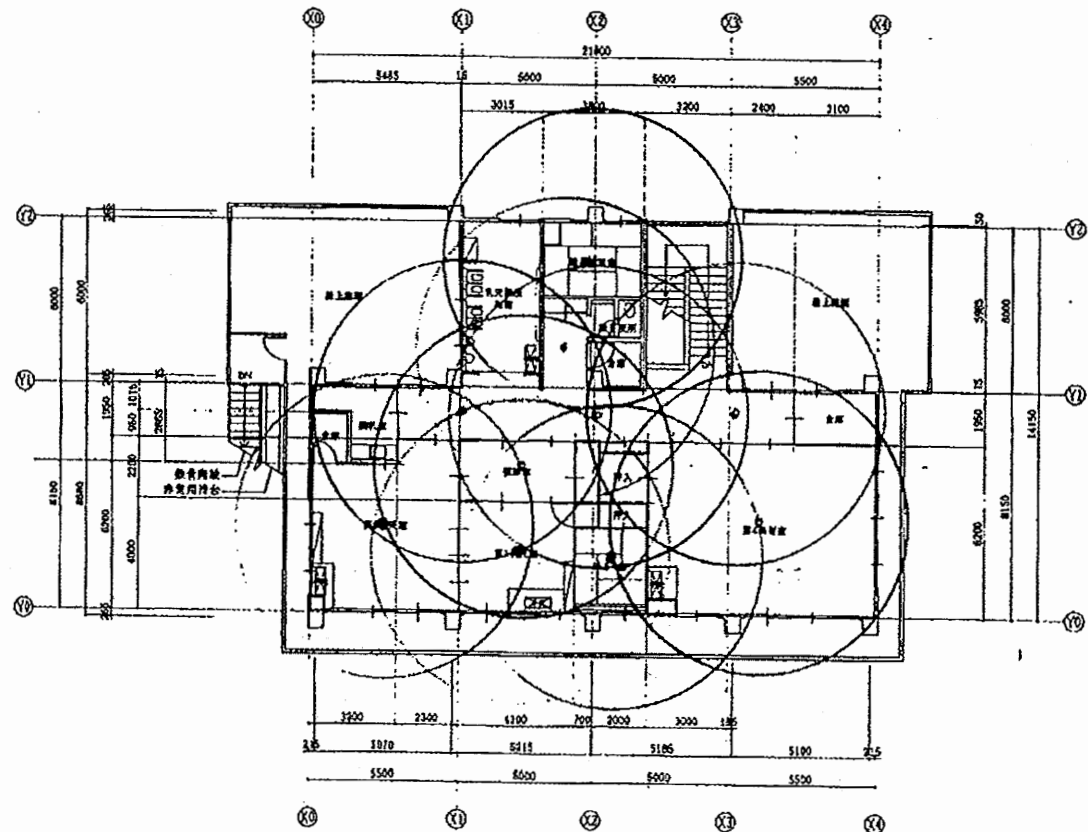

1階平面図

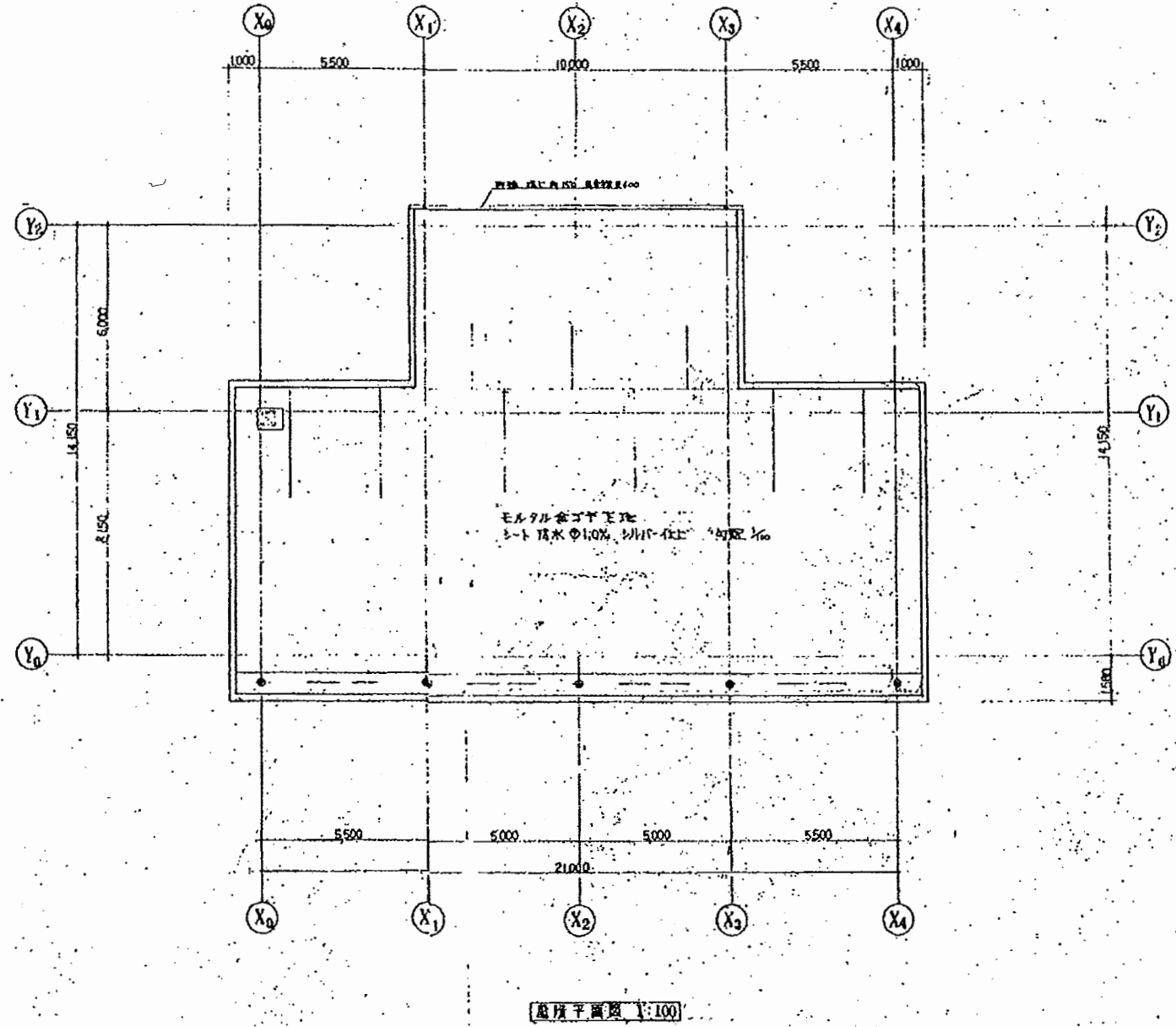

基礎平面図 1:100

ハイランド保育園

工事名	追浜保育園ほか10か所建築基準法第12条定期点検業務委託			設計者資格 氏名	級建築士登録第 号			課長	主査等	担当者	横須賀市 財政部 FM推進課
図面名称	図番	縮尺	S 1:200	作図	平成	年	月	日			

121BY-18	8
14A-50	8
S-118AS-3	8
121BY-18	
L-230D	1
S-118AS-3	1
18	
330V-13	3
220V	4
76U	3

A	300・300・200"
B	280"
C	390"
D	450"
E	450・450・570"
F	300・300・510"
G	430"
H	370"
I	320"
J	260"
K	200"
L	450・450・800"

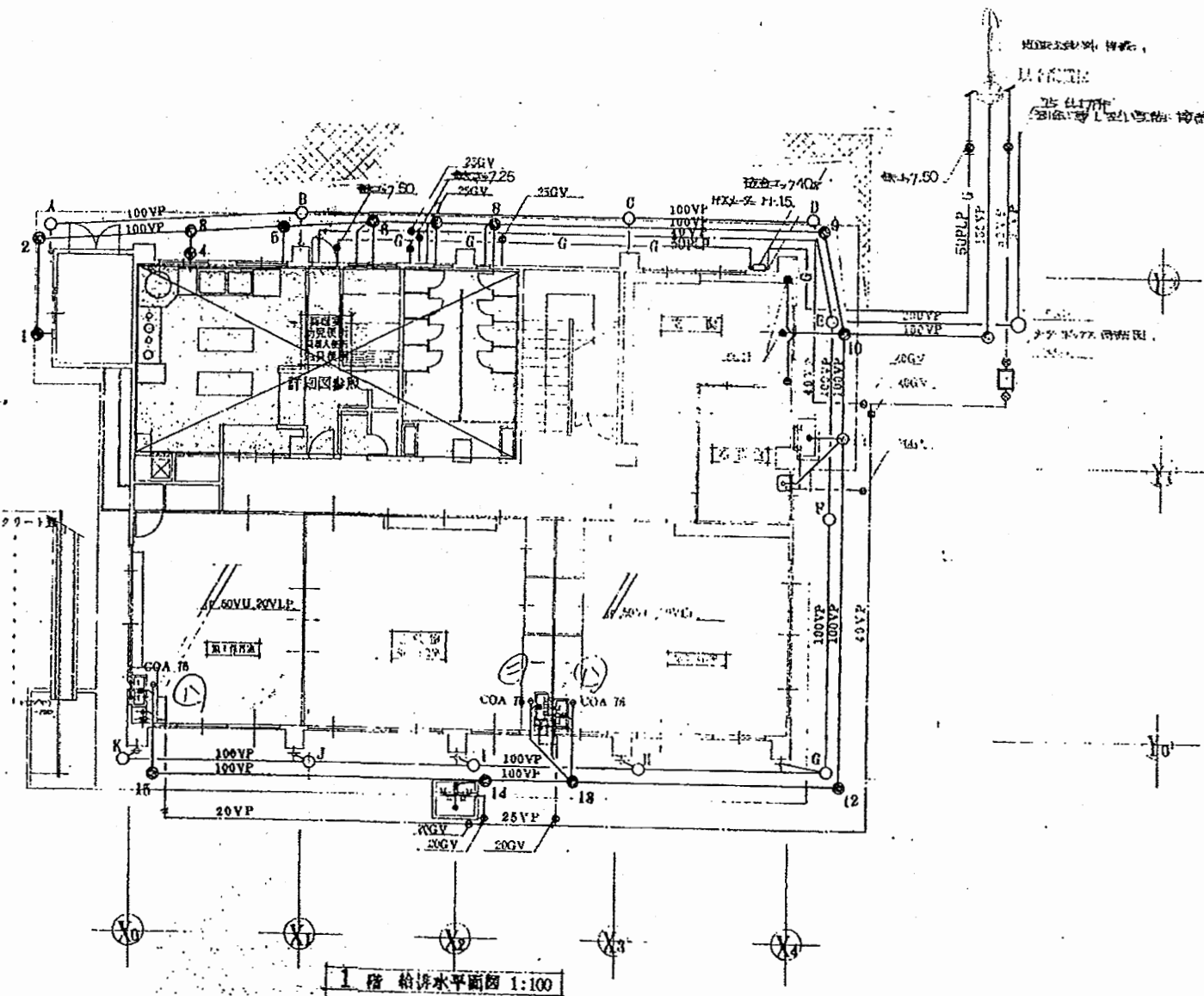

ハイランド保育園

工事名	追浜保育園ほか10か所建築基準法第12条定期点検業務委託			設計者資格 氏名	級建築士登録第 号			課長	主査等	担当者	横須賀市 財政部 FM推進課
図面名称	設備図	図番		縮尺	N.S	作図	平成 年 月 日				

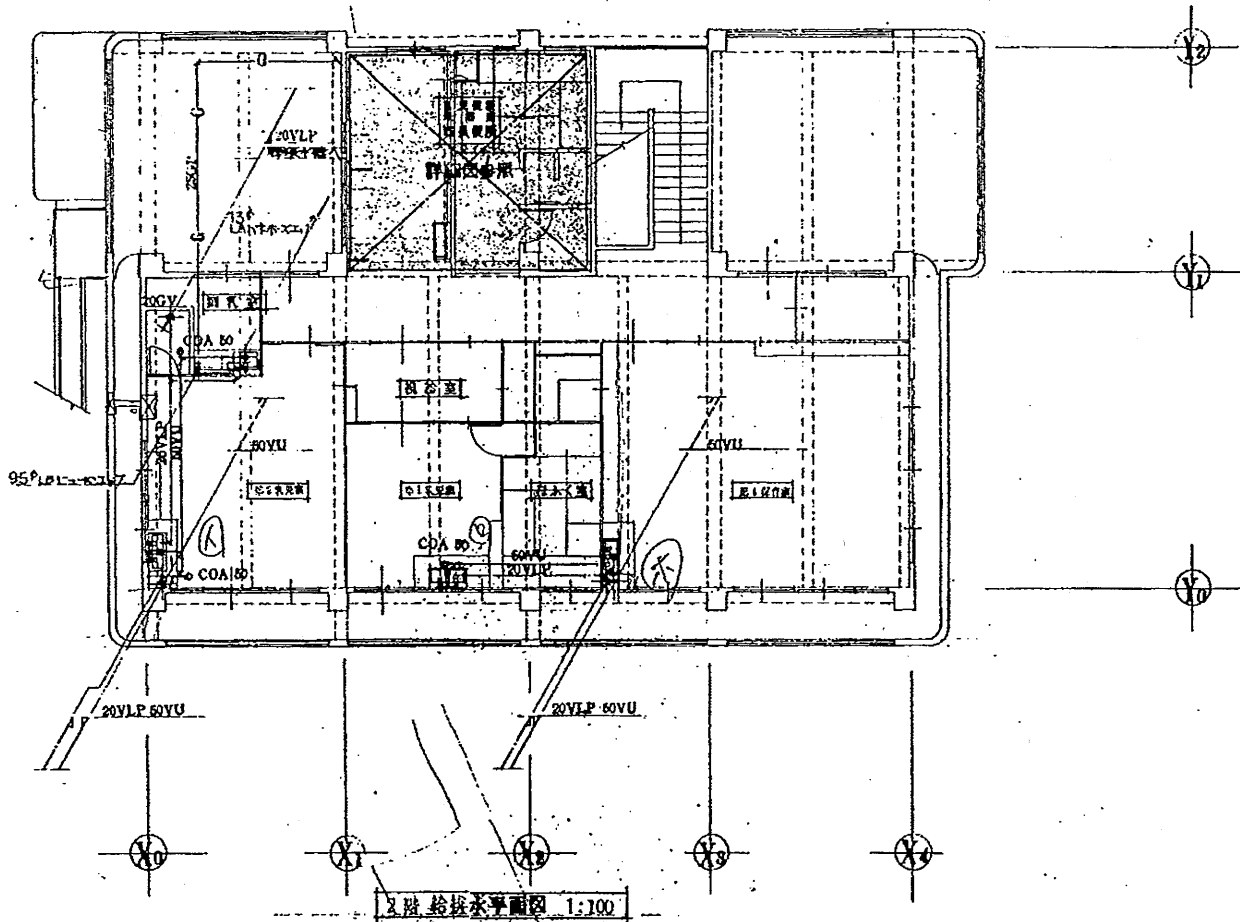

設備表	
C-425 S-614	6
U-69	8
S-40UB	1
T12BY-18	6
14A-50	2
FS-119AS-3	2
SK-22A	1

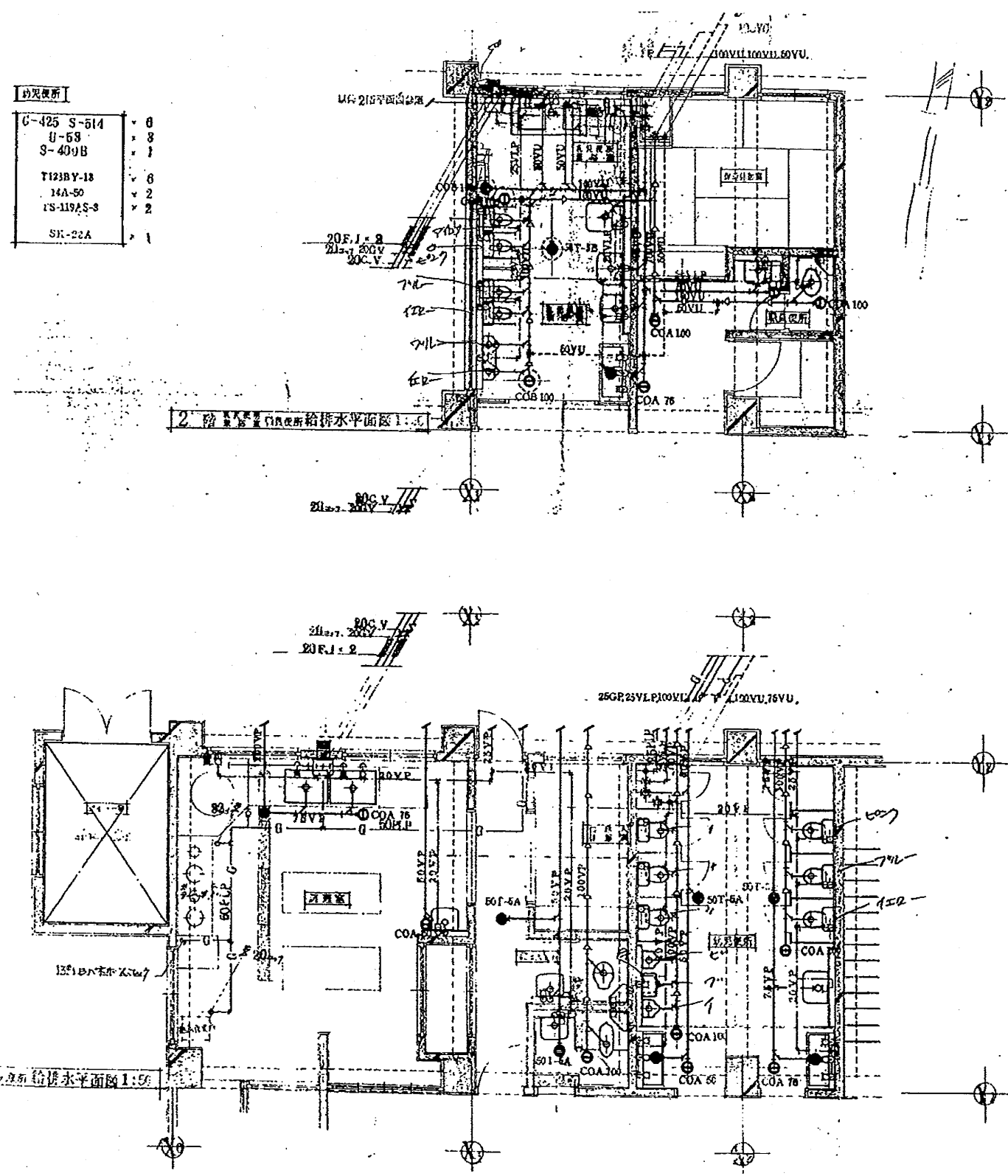

ハイランド保育園

工事名	追浜保育園ほか10か所建築基準法第12条定期点検業務委託			設計者資格 氏名	級建築士登録第 _____ 号			課長	主査等	担当者	横須賀市 財政部 FM推進課
図面名称	設備図	図番	縮尺	N.S	作図	平成 年 月 日					